FONDAT 1989, APARE LA ARAD, TEL. 0257/281.802, E-MAIL: REDACTIA.JURNALARADEAN@INFORMMEDIA.RO; PUBLICITATE.JURNALARADEAN@INFORMMEDIA.RO

JURNAL ARĂDEAN

Andrada Vanu, una din golgeterele echipei Piroş Security

PAGINA 7

Cristian Ispravnic, despre pregătirea drumurilor naţionale pentru iarnă

PAGINA 6

JOI
1 NOIEMBRIE 2018
ANUL XXX, NR. 8191
12 PAGINI - 1,90 LEI

24° Temperaturile se vor situa între 15 şi 24 grade. Vântul va sufla cu 10-13 km/h.

DIMINEAŢA | AMIAZA | SEARA

Se zboară către Capitală

Două curse săptămânale, regulate, ar urma să fie operate de compania Tarom de pe Aeroportul Arad, chiar din decembrie.

ARAD. După ani de zile de aşteptări se pare că, în cele din urmă, Aeroportul Arad va avea şi curse regulate. Informaţia a fost publicată miercuri, 31 octombrie, de către parlamentarii PSD de Arad, şi mai apoi a fost confirmată şi de directorul Aeroportului Arad, Ovidiu Moşneag.

„Vestea bună am primit-o în această dimineaţă, la întâlnirea dintre parlamentarii PSD Arad şi directorul general al Tarom, Werner Wolf. Este încununarea unor demersuri pe care le facem de luni de zile, alături de colegii parlamentari PSD Arad şi un prim pas pentru repunerea Aradului pe harta transportului aerian din România. Vom avea două curse Tarom pe săptămână, Arad - Bucureşti şi retur. Începând cu 1 decembrie, ziua de suflet a tuturor românilor, Aradul, Capitala Politică a Marii Uniri de la 1918, va fi din nou la înălţime", au declarat parlamentarii PSD Arad.

Practic, în acest moment, Tarom a semnat o decizie de intenţie de a zbura de pe Arad, urmând ca săptămâna viitoare o echipă a companiei să vină la Arad şi să facă un audit. Se pare că Tarom ar avea în vedere să opereze cu o aeronovă de tipul ATR 42-500, două curse săptămânale. De asemenea, intenţia celor de la Tarom ar fi ca din 10 noiembrie să înceapă vânzarea de bilete. Totul rămâne să fie bătut în cuie definitiv atunci când contractele vor fi semnate şi parafate.

Din declaraţiile parlamentarilor, dar şi ale directorului Moşneag, toate detaliile vor fi făcute publice după stabilirea datelor tehnice şi după audit. Cu siguranţă cursa Tarom de pe Arad va fi privită cu ochi buni, în special de mediul de afaceri, dar nu numai.

Ultimele curse regulate de pe Aeroportul Arad au avut loc în primăvara lui 2015, atunci când compania Wizz-Air opera zboruri către Bergamo (Milano). **JA-A.P.**

Gheorghe Falcă FOTO: JA

Gheorghe Falcă, impresii din China

ARAD. Gheorghe Falcă a prezentat, ieri, în cadrul unei conferinţe de presă principalele puncte aflate pe agenda vizitei în China. Primarul a condus delegaţia arădeană prezentă, în perioada 22-26 octombrie, în provincia Juangzu. **/P.3**

Senatorul Cristina critică remanierea

ARAD. Liberalul Ioan Cristina susţine că această remaniere vine ca „şpagă pentru baronii locali care l-au susţinut pe Dragnea" şi apreciază că primul om care ar trebui remaniat este chiar premierul Viorica Dăncilă. **/P.5**

Mai mulţi brazi în Arad FOTO: JA

Instalează 13 brazi de Crăciun

ARAD. Pentru achiziţia şi montarea brazilor, municipalitatea a alocat peste 84.000 de lei şi a publicat în Sistemul Electronic de Achiziţii Publice (SEAP) un anunţ prin care cere oferte de la firme. **/P.3**

Încredere

Grafica: Jurnal arădean, sursa: GfK

9 771220 748034 17212

Mai multe foto pe www.jurnalaradean.ro

Dimineaţa accidentelor în Arad

Au fost două ceasuri rele în judeţul Arad, miercuri, 31 octombrie. În intervalul orar 08:00-10:00 au avut loc trei accidente – la Pleşcuţa, Conop şi Toc – soldate cu decesul unui bărbat în vârstă de 69 de ani şi cu rănirea altor trei. Drumul naţional 7 a fost blocat de două ieri, în urma evenimentelor rutiere de la Conop şi Pleşcuţa. **/P.6** FOTO: V.O.

Retim: „Nu înţelegem de unde atâta gunoi în Arad?!"

Explicaţiile reprezentanţilor societăţii care colectează gunoiul în Arad vis-a-vis de colectarea acestuia şi soluţiile propuse.

ARAD. Articolul publicat de Jurnal arădean şi www.aradon.ro pe data de 31 octombrie, intitulat „În căutarea firmei Retim" ni i-a adus la redacţie pe reprezentanţii societăţii de care cu o zi înainte nu am reuşit nici noi, nici arădenii nemulţumiţi, să dăm. Au venit cu tot cu un număr de telefon la care cei care au probleme cu colectarea gunoiului pot suna, un număr special pentru Arad, şi cu varianta lor privind problemele colectării gunoiului menajer mai ales pe raza municipiului.

În materialul scris înainte cu o zi, publicam unele dintre nemulţumirile arădenilor legate de modul în care Retim face colectarea deşeurilor menajere, faptul că fie gunoiul nu se adună în zilele stabilite, ci e posibil să treacă o săptămână, uneori chiar trei până pubelele sunt ridicate, dar şi faptul că în facturile emise de firmă sunt trecute şi restanţe deja achitate. **/P.5**

Au fost confiscate FOTO: FAN

Ţigări de contrabandă găsite pe Pădurii

ARAD. Aproximativ 160.000 de ţigarete de contrabandă au fost descoperite în portbagajul unei maşini abandonate şi într-un container, ambele situate în curtea unui imobil de pe strada Pădurii. Descoperirea a fost făcută de poliţiştii Serviciului de Investigare a Criminalităţii Economice, sub coordonarea procurorului de caz din cadrul Parchetului de pe lângă Judecătoria Arad în seara zilei de 29 octombrie. Proprietarul maşinii abandonate a fost reţinut. **/P.6**

70 de ani de teatru

„Gaiţele" va fi piesa ce va marca 70 de ani de teatru profesionist în Arad. Reprezentanţia va avea loc duminică, 4 noiembrie, iar sărbătoarea este cu atât mai importantă cu cât coincide cu Anul Centenarului Marii Uniri. **/P.4** FOTO: FAN

Au predat reţelele de apă FOTO: FAN

Îşi actualizează patrimoniul

ARAD. Consiliul Judeţean Arad a transmis către administraţiile locale mai multe reţele de apă, totul pentru a-şi actualiza patrimoniul. În acest context, CJA a decis ca terenul de sub Uzina de Apă din Arad, aproximativ 8 mii de metri pătraţi, este bun ce ar trebui să fie în patrimoniul judeţului, nu al municipiului. **/P.3**

Trafic restricţionat în Ungaria

ARAD. Începând de miercuri, 31 octombrie, ora 23:00, până joi, 1 noiembrie, ora 23:00, vor exista restricţii pe teritoriul Ungariei pentru autovehiculele de mare tonaj. **/P.6**

AR-MEDICA îşi deschise porţile

ARAD. Între 1 şi 3 noiembrie se va desfăşura la Expo Arad Internaţional cea de a 25-a ediţie a târgului medical AR-MEDICA, un eveniment de referinţă pentru lumea medicală. **/P.3**

Cosmin Merşca FOTO: FAN

Cojocaru pleacă, Merşca rămâne

SEBIŞ. O ofertă de la divizionara secundă ACS Poli Timişoara, l-a determinat pe Călin Cojocaru să se despartă de Naţional Sebiş după trei ani şi jumătate. La propunerea sa, până la iarnă, de gruparea de Liga 3 se va ocupa Cosmin Merşca. **/P.7**

Remember: 1 noiembrie

1599 Intrarea triumfală în Alba Iulia a lui Mihai Viteazul (1599-1600) Transilvania intră sub stăpânirea domnului muntean

1636 S-a născut Nicolas Boileau, scriitor francez (d.1711)

1757 S-a născut Antonio Canova, sculptor italian (d. 1822)

1823 S-a născut Lascăr Catargiu, om politic român (d. 1899)

1905 S-a născut Aldo Fabrizi, actor şi regizor italian (d. 1990)

1924 S-a născut Raluca Zamfirescu, actriţă de teatru şi film (d. 2008)

1928 Inaugurarea Radio România

1942 S-a născut Silvia Voinea, soprană românca

Dennis Muren FOTO: FAN

1943 S-a născut Salvatore Adamo, muzician belgian, compozitor şi interpret

1946 S-a născut **Dennis Muren**, regizor, producător, actor, responsabil cu efectele vizuale la Star-Wars

1989 A murit Mihaela Runceanu, solistă romăncă de muzică uşoară (n. 1955)

1993 A luat fiinţă Uniunea Europeană, în urma Tratatului de la Maastricht

Piețe și târguri

Astăzi este zi de piaţă agroalimentară la Curtici, Sebiş, Bata, Cermei, Zădăreni, Ghioroc, Săvârşin, Secusigiu, Sântana, Târnova, Zăbrani, Zerind. **Tot astăzi au loc târguri săptămânale la** Nădlac, Curtici, Sebiş, Cermei, Săvârşin, Secusigiu, Zerind. **Mâine, vineri, se desfăşoară târguri săptămânale la** Ineu, Şepreuş, Şimand.

Telefoane utile

☎ INFORMAŢII TELEFONICE: 118.932; ☎ROBOT: 1958; ☎ APEL UNIC DE URGENŢĂ (SALVARE, POLIŢIE; Pompieri): 112; ☎ PRIMĂRIA MUNICIPIULUI ARAD: Program de relaţii cu publicul (camera 5) luni-joi între 8-18; vineri între 8-16. Tel. centrală: 0257/281.850; ☎ Delgaz Grid (fost E.ON) - Dispecerat de urgenţe: 0800.800.928 şi 0265.200.928; ☎ DERANJAMENTE CURENT ELECTRIC: 0257/929; ☎ INFORMAŢII CFR: 0257/231.777; ☎ PROTECŢIA CONSUMATORULUI: B-dul Revoluţiei, nr. 50. Telefon: 0257/257.049; ☎ POLIŢIA LOCALĂ: 0257/939.

Sudoku

REGULI: În fiecare bloc sunt câteva cifre între 1 şi 9, stabilite dinainte. Acestea trebuie completate cu cifrele lipsă, în aşa fel încât fiecare număr să figureze o singură dată. De asemenea, cifrele de la 1 la 9 trebuie să figureze o singură dată atât pe rândurile orizontale cât şi pe coloanele verticale ale celor nouă blocuri luate împreună.

ÎNCEPĂTORI

				5				
	6	3	7					
9			1		4		3	
1	2				5		4	
5				7				2
	3							7
4	7	8					6	
			3					1
		5						

AVANSAŢI

		1						2
				8		9		3
	8			3	2			
8		4						
	3				9	6		
								1
7		2	4					8
1	6			9		3	7	

Soluţiile jocurilor din numărul precedent:

ÎNCEPĂTORI

3	2	1	8	4	7	5	6	9
8	5	7	6	3	9	2	1	4
6	9	4	1	2	5	7	3	8
9	8	2	3	7	6	4	5	1
7	4	5	9	1	2	3	8	6
1	3	6	5	8	4	9	7	2
5	7	9	2	6	1	8	4	3
4	1	8	7	9	3	6	2	5
2	6	3	4	5	8	1	9	7

AVANSAŢI

7	3	5	9	8	6	2	1	4
6	2	9	4	1	5	7	3	8
8	1	4	7	3	2	6	5	9
5	7	8	2	6	3	4	9	1
9	6	1	5	4	7	8	2	3
3	4	2	1	9	8	5	6	7
1	8	6	3	5	4	9	7	2
2	5	3	8	7	9	1	4	6
4	9	7	6	2	1	3	8	5

UNDE MERGEM în Arad

Cinema

CINEMA CITY ATRIUM

- **Aventurile lui Smallfoot, orele 12:40, 14:50, 17:00, 19:10**
- **Coborâm la prima, orele 13:10, 17:30, 19:30, 21:30**
- **Haideţi, Tineri Titani, la film!, orele 11:10, 13:50**
- **Halloween, orele 17:10, 19:30, 22:10**
- **Hotel Transylvania 3: Monştrii în vacanţă 3D, ora 13:00**
- **Incredibilii 2, ora 11:20**
- **Johnny English loveşte din nou, orele 11:30, 16:00, 18:00, 20:10, 22:20**
- **Luis şi minii-extratereitrii, ora 14:00**
- **Mile 22: Misiune secretă, orele 15:50, 17:50, 20:00, 22:00**
- **Misterul ceasului din perete, orele 13:00,15:10**
- **Operaţiunea Hunter Killer, orele 12:10,14:40,17:10,19:40, 22:10**
- **Poley-Inimă de viteaz, orele 11:20, 13:30**
- **Primul om pe lună, orele 12:00, 17:20**
- **Pup-o mă!, orele 11:00, 17:50, 19:50, 22:00**
- **S-a născut o stea, orele 11:20, 14:00, 16:40, 19:20, 21:40**
- **Secretul fericirii, ora 15:00**
- **Sfârşitul vine noaptea, orele 20:20, 22:30**
- **Venom, orele 15:40, 18:10, 20:40, 21:20**
- **Vremuri grele la El Royale, ora 15:00**
- **Wheely: Voios şi iute 3D, orele 11:00, 15:10**

Întreruperi de curent

Vineri, 2 noiembrie 2018. în Municpiul Arad, h 9-14: bloc 342; **h 9-14:** str. Rândunicii, Tismana, Victor Eftimiu, Ion Minulescu, Vezuviu(p). **În judeţ, h 9-15:** Sîrbi; **h 9-16:** Somoscheş, Sântana – str. 1Decembrie; Oituz; I.L.Caragiale A.Vlaicu; Trandafirilor; Micşunelelor; M.Viteazul; T.Vladimirescu; **h 9-16**: Avram Iancu.

Sănătate

- **Policlinica DR. TURCIN, oferă:** Cardiologie (EKG, Ecografie cardiacă, Doppler vascular, Holter EKG si TA, Test de efort), Oftalmologie **(NOU - chirurgie pol anterior; CV computerizat; optică medicală),** ORL (videoendoscopie), pneumologie, gastroenterologie, neuropsihiatrie, medicină de familie, ecografii generale, Ginecologie. **Telefon: 0257/285510, www.policlinica-turcin.ro**
- **Farmacia GLYKON - UTA**, Bl U 6 (vis-a-vis de biserica în construcţie). Deschis zilnic: luni-vineri 07.00 -21.00 sâmbătă şi duminică 08.00-18.00. **Telefon: 0257/241197.**

Horoscop

BERBECUL (III.21.-IV.20.)
Situaţia financiară nu este satisfăcătoare, dar nu reuşeşte să vă descurajeze sau să vă determine să vă pierdeţi încrederea în forţele proprii.

TAURUL (IV.21.-V.20.)
Un bărbat mai în vârstă vă propune o afacere din care puteţi câştiga în scurt timp o sumă importantă de bani. Sunteţi nevoit să plecaţi într-o călătorie în interes de serviciu.

GEMENII (V.21.-VI.21.)
În prima parte a zilei vă ocupaţi de o problemă financiară mai veche. Dacă vi se propune o colaborare, vă sfătuim să nu o refuzaţi. Ar putea aduce o schimbare favorabilă în viaţa dvs.

RACUL (VI.22.-VII.22.)
Începeţi ziua cu o bucurie. Primiţi o sumă mare de bani dintr-o afacere demarată cu mai multe zile în urmă împreună cu un prieten.

LEUL (VII.23.-VIII.23.)
Energia şi perseverenţa vă ajută să finalizaţi un proiect început cu mai mult timp în urmă. În prima parte a zilei, un prieten vă propune o colaborare avantajoasă.

FECIOARA (VIII.24.-IX.23.)
Vă simţiţi în formă şi faceţi planuri îndrăzneţe de viitor. Este un moment prielnic pentru investiţii pe termen lung, pentru a începe noi afaceri şi pentru călătorii în interes personal.

BALANŢA (IX.24.-X.23.)
Sunteţi plin de elan şi aveţi iniţiative inspirate. Puteţi avea mari satisfacţii pe plan profesional şi intelectual, dacă daţi dovadă de perseverenţă. Vă sfătuim să fiţi modest în relaţiile cu prietenii.

SCORPIONUL (X.24.-XI.22.)
Dimineaţa faceţi o scurtă călătorie în care îmbinaţi interesele profesionale cu cele personale. Sunteţi foarte încrezător şi aveţi tendinţa să vă asumaţi prea multe riscuri.

SĂGETĂTORUL (XI.23.-XII.21.)
Datorită dificultăţilor financiare, s-ar putea să se declanşeze o ceartă în familie. Sunteţi plin de energie şi puteţi să finalizaţi o lucrare începută cu mai mult timp în urmă.

CAPRICORNUL (XII.22.-I.20.)
Începeti ziua cu elan şi încredere, care vă sporesc randamentul. Nu aveţi probleme de comunicare. S-ar putea să plecaţi într-o călătorie de afaceri.

VĂRSĂTORUL (I.21.-II.20.)
Sunteţi tensionat datorită programului încărcat de la locul de muncă. Vă sfătuim să nu vă manifestaţi nemulţumirea în faţa şefului. Aveţi încredere şi nu vă lăsaţi copleşit!

PEŞTII (II.21.-III.20.)
Aveţi mari şanse de reuşită în tot ce faceţi la locul de muncă şi în interes personal. Este un moment foarte bun pentru a susţine examene.

„Jurnal arădean" vă ascultă

De luni până joi, între orele 11.00-13.00, la telefonul 0257.212.055, redactorul nostru vă stă la dispoziţie.

ARAD. B.F. de pe strada Porumbului din cartierul Grădişte îşi exprimă dezacordul faţă de noua modalitate anunţată de Compania de Apă de a încheia contracte cu consumatorii: „Am citit în ziar că trebuie să mergem la Compania de Apă şi să încheiem noile contracte. Eu sunt în vârstă şi bolnavă, cu greu mă pot deplasa. Cum pot încheia eu contract cu ei? De asemenea, nu pot citi singură contorul de apă pentru că nu pot ridica acel capac. Ce să fac? Să mă duc prin vecini în fiecare lună şi să mă rog de ei să-mi citească contorul? Chiar niciunul dintre cei şapte directori ai Companiei de Apă nu judecă?".

A.B. sesizează următoarele: „La blocul X6, Aleea Tomis, nr. 1, la scara D, există 6 garaje în locul cărora se pot face cel puţin 10 locuri de parcare. Oare aici în zonă nu se face nimic cu aceste garaje? Rămân sau se vor demola? Logic ar fi să le demoleze pentru că vom câştiga mai multe locuri de parcare. Deocamdată cei de la Primărie nu au venit să vadă ce se întâmplă aici, care e situaţia. Sperăm ca pe viitor să-şi îndrepte atenţia spre aceste garaje". **JA-I.C.**

Curs valutar

Denumirea valutei	BNR	BCR		BRD		Intesa Sanpaolo Bank		Banca Românească		Patria Bank		Alpha Bank		Casa de schimb LUXOR		Casa de schimb TRESOR	
		C	V	C	V	C	V	C	V	C	V	C	V	C	V	C	V
Euro	4,66	4,59	4,73	4,59	4,73	4,61	4,70	4,63	4,70	4,63	4,69	4,64	4,69	4,63	4,65	4,64	4,66
Dolar SUA	4,11	4,02	4,20	4,03	4,18	4,06	4,14	4,08	4,14	4,06	4,15	4,07	4,15	4,08	4,11	4,07	4,10
Forint	0,0143	0,0137	0,0149	0,0141	0,0146	00142	0,0147	-	-	0,0141	0,0145	-	-	0,0142	0,0144	0,0142	0,0144
Gram aur	161																

Vremea

Joi, 1 noiembrie

www.aradon.ro

15° LA ORA 6 — temperaturile se vor situa între 14 şi 15 grade. Vântul va sufla cu 10-12 km/h dinspre SE.

24° LA ORA 18 — temperaturile se vor situa între 23 şi 24 grade. Vântul va sufla cu 10-13 km/h dinspre SE.

Ziua precedentă

Arad	12–21	Umiditate:	40%
Lipova	12–21	Presiune:	1025 mb
Chişineu-Criş	12–21	Precipitaţii:	10%
Săvârşin	11–20	Vânt:	5 km/h
Sebiş	11–20	Direcţie vânt:	ESE

Soarele

Răsare: 07:15
Apune: 17:21

Azi

Temperaturile se vor situa între 15 şi 24 grade. Vântul va sufla cu 10-13 km/h, dinspre SE.

FAZELE LUNII

7.11 · 15.11 · 23.11 · 30.11

JOI	VINERI	SÂMBĂTĂ	DUMINICĂ
15° 24° predominant însorit	13° 25° parţial noros	12° 22° nori şi soare	7° 21° însorit

Calendar

Biserica ortodoxă: Sf. doctori fără de arginţi Cosma şi Damian, din Asia
Biserica greco-catolică: Sf. m. Cosma şi Damian, doctori fără plată
Biserica romano-catolică: Toţi Sfinţii

Prognoză pentru trei zile

Temperaturile minime vor fi cuprinse între 7 şi 13 grade, iar cele maxime între 21 şi 25 grade.

Temp.minime: 7–13°C
Temp.maxime: 21–25°C

JURNAL ARĂDEAN
B-dul Revoluţiei nr. 62, Arad
BRAT Auditat de BRAT
Reclamaţii difuzare: 0257.241.151

Şef departament publicitate şi departament difuzare: Cristian Sulinţan
Secretariat: 0257.212.090 (centrala), fax - 0257.212.012
Marea publicitate: 0257.280904
Mica publicitate: 0257.210775; B-dul Revoluţiei, nr. 81
Tiparul executat la: Tipografia Inform Média Lapkiadó Kft

Redactor şef: Adriana Barbu (8416) Responsabil de număr: Ioana Costaş
Secretar general de redacţie: Gabriela Groza (8423); **Departamente: Eveniment:** Alin Gherasim (8417), Ioana Costaş (8414); Valentin Goran (8405); **Economic:** Andreea Pintea (8415); **Social:** Diana Duţu (8413); **Sport:** Daniel Scridon (8424), Leo Sfâra (8422), Dan Lazăr (8406); **Cultură:** Eugen Rogojan.
Tehnoredactare: Ghizela Şerban (8409), Munteanu Daniel (8411).
REDACŢIE: tel. 0257.212.090 (centrala); fax 0257.212.012, 0257.228.592; e-mail: redactia.jurnalaradean@informmedia.ro, adevaruldearad@informmedia.ro, publicitate.jurnalaradean@informmedia.ro, publicitate.adevarul@informmedia.ro

Primarul Gheorghe Falcă, impresii din China

Primarul a condus delegaţia arădeană prezentă, în perioada 22-26 octombrie, în provincia chineză Juangzu.

ARAD. În calitate de primar al „viitorului oraş înfrăţit cu Oraşul Changzhou", Gheorghe Falcă a condus delegaţia arădeană care a efectuat, în perioada 22-26 octombrie 2018, o vizită oficială în provincia Juangzu din Republica Populară Chineză. Aradul a fost prezent la Changzhou alături de alte oraşe din alte ţări, oraşe înfrăţite sau partenere cu Changzhou: Essen din Germania, Regiunea Satakunta din Finlanda, Stavropol din Rusia şi Beau Bassin-Rose Hill din Mauritius.

Din program

Gheorghe Falcă a organizat, miercuri, o conferinţă de presă în cadrul căreia a prezentat principalele puncte aflate pe agenda vizitei în China. Primarul a povestit, impresionat, cum Aradului i s-a atribuit un arbore de camfor în Parcul „Yuzui Wetland Park", în cadrul unei festivităţi dedicate oraşelor înfrăţite şi partenere, care a avut loc în oraşul Nanjing. Arborele Aradului este prevăzut cu cod QR pe baza căruia se pot citi informaţii despre oraş, se poate vizualiza stema sau se pot vedea fotografii.

În ceea ce priveşte întâlnirile oficiale, delegaţia arădeană a punctat întrevederi cu guvernatorul provinciei Jiangsu, cu vice-guvernatorul şi cu secretarul general al Guvernării Populare a Provinciei Jiangsu, în contextul festiv al sărbătoririi a 40 de ani de la iniţierea reformei în China. De asemenea, delegaţii arădeni au avut o întâlnire cu reprezentanţii Biroului de Afaceri Externe al Guvernului Provinciei Jiangsu.

Reprezentanţii municipalităţii arădene au fost primiţi de către primarul şi viceprimarul oraşului Changzhou, secretarul general şi secretar general adjunct. Cu această ocazie, primarul Gheorghe Falcă a oferit omologului său un tablou reprezentativ pentru Arad, primind la rândul său un obiect de artizanat specific regiunii Jiangsu.

Din programul vizitei delegaţiei arădene a făcut parte şi vizitarea „oraşului ştiinţelor şi educaţiei", dar şi a expoziţiei de planificare a oraşului Changzhou, a fabricii de material rulant din cadrul grupului KTK, a fabricii de metrouri şi componente pentru trenuri de mare viteză. De asemenea, s-a vizitat şi parcul tematic - istoric şi turistic - „Spring and Autumn Relics".

„Ne pregătim să primim o delegaţie chineză a Camerei de Comerţ în Arad şi anul viitor vom avea o delegaţie a mediului de afaceri arădean în Changzhou" - a precizat primarul Gheorghe Falcă, la finalul conferinţei de presă.

JA-D.D.

Suveniruri de la chinezi FOTO: D.D.

Bazele înfrăţirii

La 23 august 2018, cu prilejul Zilelor Aradului, oraşele Arad şi Changzhou au semnat o Scrisoare de intenţie în vederea viitoarei înfrăţiri. Aceasta a fost redactată în trei limbi (română, chineză, engleză) şi stă la baza demarării unor colaborări vizând punerea în valoare a patrimoniului celor două comunităţi.

Premiile de fidelitate Jurnal arădean

Abonaţii ziarului Jurnal arădean pe luna **noiembrie 2018** sunt rugaţi să completeze cu litere de tipar talonul alăturat, să-l introducă într-un plic şi să-l expedieze până la data de **20 noiembrie 2018 a.c.**, pe adresa: **Redacţia Jurnal arădean, Bulevardul Revoluţiei nr. 62, etajul II ap. 22** sau să-l depună personal în urnele ziarului amplasate la sediul ziarului şi pe **B-dul Revoluţiei nr. 81, biroul Mica Publicitate.** Pe plic, abonaţii sunt rugaţi să facă menţiunea „Pentru premiile de fidelitate". Taloanele primite vor participa, în data de **22 noiembrie 2018,** la tragerea la sorţi în cadrul căreia vor fi oferite abonaţilor zece premii de fidelitate în valoare de 200 lei fiecare. Lista abonaţilor câştigători va fi publicată în ziarul nostru din **23 noiembrie 2018, iar premiile vor fi ridicate în 27 noiembrie a.c.,** ora 11.00, de la sediul redacţiei Bulevardul Revoluţiei nr. 62, etajul II, pe baza buletinului/cărţii de identitate şi a chitanţei abonament.

Talon pentru luna noiembrie JURNAL ARĂDEAN

NUME: .....

PRENUME: .....

ADRESĂ .....

NR. TELEFON .....

SERIA SI NR. CHITANŢEI ABONAMENT: .....

Atenţie: în plic va fi introdus doar talonul alăturat, chitanţele - abonament rămânând la abonaţi.

Abonatul este de acord cu utilizarea datelor sale personale, conform regulamentului GDPR al firmei noastre publicat pe site-ul Inform Media Press.

CJA îşi actualizează patrimoniul

Consiliul Judeţean Arad a decis să îşi actualizeze patrimoniul şi a iniţiat mai multe hotărâri prin care transferă reţelele de apă către administraţiile locale.

ARAD. Printr-o serie de proiecte de hotărâre, Consiliul Judeţean doreşte să transfere către patru administraţii locale mai multe bunuri din patrimoniul propriu, care fac parte din sistemul de alimentare de apă şi se află în raza teritorială şi în folosinţa respectivelor administraţii: Almaş, Pilu, Târnova şi Moneasa. De asemenea, CJA va prelua de la trei comunităţi locale astfel de bunuri, Nădlac, Pâncota şi Ghioroc, pentru a putea continua programul de investiţii în acest domeniu.

Toate aceste hotărâri au trecut cu unanimitate de voturi în ultima şedinţă ordină a Consiliului Judeţean, fiind un pas pe care a decis să îl facă CJA în speranţa că va reuşi să îşi actualizeze patrimoniul.

„Sunt bunuri din patrimoniul public al Judeţului Arad aferente sistemului de alimentare cu apă şi canalizare care nu sunt de interes judeţean. Transferăm aceste bunuri către administraţiile locale, pentru că practic aparţin acestor comunităţi şi nu e logic să se regăsească în inventarul Consiliului Judeţean. Vom prelua, în schimb, alte bunuri, de la alte comunităţi pentru a putea investi în localităţile respective", a declarat Iustin Cionca, preşedintele Consiliului Judeţean Arad.

Prin aceste transferuri, administraţia judeţeană continuă proiectul de clarificare a patrimoniului propriu al instituţiei, astfel încât în acest patrimoniu să se regăsească doar bunuri de interes judeţean.

Vrea terenul de la Uzina de Apă

Tot în acest context, consilierii judeţeni au aprobat şi solicitarea CJA de a trece suprafaţa de 7.986 mp pe care se află amplasată uzina de apă 1 Incinta 2, rezultă că suprafaţa de teren pe care se află amplasată uzina este de 7986 mp. Acest teren de 7986 mp face parte dintr-o parcelă de teren, mai mare, în suprafaţă totală de 76.238 mp, înscrisă în C.F. nr. 305547 Arad, având ca proprietar tabular al terenului Municipiul Arad.

Construcţiile şi terenul pe care este amplasată Uzina de apă nr. 1, Incinta 2 sunt de interes judeţean fiind înscrise în Anexa nr. 1 la H.G. 976/2002 privind atestarea domeniul public al judeţului Arad, precum şi al municipiului Arad, oraşelor şi comunelor din judeţul Arad de la poziţia nr. 198 la poziţia nr. 205", este explicaţia dată în referatul ce a însoţit proiectul de hotărâre.

JA-A.P.

Voturi pentru reţelele de apă şi mutarea lor din patrimoniu FOTO: JA

Primăria instalează 13 brazi de Crăciun

Pentru achiziţia şi montarea acestora, municipalitatea a alocat peste 84.000 de lei.

ARAD. Primăria a publicat în Sistemul Electronic de Achiziţii Publice (SEAP) un anunţ prin care cere oferte de la firme pentru instalarea în oraş a 13 brazi de Crăciun. Achiziţia este una directă, la care este luat în calcul preţul cel mai mic, iar ofertele pot fi depuse la sediul instituţiei până în 2 noiembrie.

Municipalitatea a alocat, în acest an, suma de 84.033 de lei pentru achiziţia, montarea şi demontarea a 13 brazi cu ocazia sărbătorilor de iarnă. Aceştia vor fi amplasaţi în cartiere şi în centrul oraşului.

Aprinderea oficială luminilor de Crăciun din oraş va avea loc, la fel ca în fiecare an, în data de 5 decembrie, în ajun de Moş Nicolae. Vor fi organizate spectacole în faţa Primăriei, iar copiii participanţi vor primi cadouri.

Anul trecut, bradul instalat de municipalitate pe platoul din faţa Palatului Administrativ a avut o înălţime de peste 20 de metri şi a fost adus din Munţii Apuseni.

JA-M.B.

13 brazi în Arad FOTO: JA

AR-MEDICA îşi deschide porţile

Luna noiembrie aduce la Expo Internaţional târgul AR-MEDICA, cel mai important eveniment medical din vestul României.

ARAD. Camera de Comerţ, Industrie şi Agricultură a judeţului Arad organizează în perioada 1-3 noiembrie 2018, la Expo Arad, o ediţie aniversară a uneia din cele mai mari expoziţii de profil medical din Vestul României, Ar-Medica.

25 de ani de AR-MEDICA

Evenimentul AR-MEDICA, ajuns anul acesta la a 25-a ediţie, cuprinde un program ştiinţific complex care, după cum spun organizatorii, va atrage un număr mare de participanţi faţă de ediţia de anul trecut.

„Conferinţele, simpozioanele, congresele şi workshop-urile creditate EMC, EFC şi EPC, reunesc an de an mii de participanţi din diferite domenii ale industriei medicale: medici specialişti, medici stomatologi, medici de familie, medici veterinari, farmacişti, asistenţi medicali, tehnicieni dentari. Partenerii evenimentului sunt: Colegiului Medicilor Arad, Colegiul Farmaciştilor Arad, Colegiul Medicilor Dentişti Arad, Colegiul Medicilor Veterinari Arad, Ordinul Tehnicienilor Dentari Arad", au mai punctat organizatorii.

Seminarii şi credite

Ar-Medica este o platforma în care latura comercială se îmbină cu cea ştiinţifică prin intermediul manifestărilor conexe organizate în timpul expoziţiei: simpozioane, congrese, conferinţe şi workshop-uri, creditate EMC EFC şi EPC, astfel: Colegiul Medicilor Dentişti Arad - 24 EMC, Colegiul Medicilor Veterinari din România - 80 EPC, Ordinul Tehnicienilor Dentari din România - 20 EPC, Colegiul farmaciştilor din judeţul Arad - 34 EFC.

„Târgul Ar-Medica este o sursă esenţială de informare pentru reprezentanţii sistemului de sănătate din mediul public şi din cel privat, venind în întâmpinarea cadrelor specializate cu o ofertă variată de tehnologie şi aparatură destinată îmbunătăţirii actului medical", a declarat arh. Gheorghe Seculici, preşedintele Camerei de Comerţ, Industrie şi Agricultură Arad.

Ediţia din acest an reuneşte peste 100 dintre cei mai cunoscuţi expozanţi din ţară şi din străinătate, care îşi vor prezenta produsele în cele trei mari secţiuni: târg internaţional de medicină, salon de medicină veterinară şi salon beauty.

JA-A.P.

Târgul AR-MEDICA, o referinţă în domeniul medical FOTO: FAN

Program de vizitare

Joi, 1 noiembrie: 10-18

Vineri, 2 noiembrie: 10-18

Sâmbătă, 3 noiembrie: 10-16.

Beat, a acroşat un autoturism

PECICA. Poliţiştii din Pecica au depistat în trafic un bărbat de 58 de ani care a provocat un accident rutier minor şi care, în urma testării cu aparatul alcooltest, a rezultat că a consumat băuturi alcoolice, etilotestul indicând o valoare de peste 1 mg/l alcool pur în aerul expirat. Potrivit IPJ Arad, „în timp ce conducea un autoturism pe DN7, un bărbat de 58 de ani, a pătruns pe contrasens, acroşând un autoturism care circula regulamentar pe sensul opus de mers. Deşi evenimentul s-a soldat doar cu pagube materiale, conducătorul auto a fost testat cu aparatul alcooltest, rezultatul fiind de 1,2 mg./l. alcool pur în aerul expirat. Conform procedurii, bărbatul a fost transportat la cea mai apropiată unitate spitalicească în vederea recoltării de probe biologice şi stabilirii alcoolemiei din sânge. Pentru inconştienţa sa, bărbatul s-a ales cu un dosar de cercetare penală pentru conducere sub influenţa alcoolului".

JA-I.C.

Depistat de poliţişti

Radiourile, în expoziţie

Astăzi, 1 noiembrie, va avea loc o expoziţie inedită de radiouri vechi, la Consiliul Judeţean Arad.

ARAD. Consiliul Județean din Arad găzduiește joi, 1 noiembrie, de la ora 11:00 o inedită expoziție de radiouri vechi, cu ocazia împlinirii a 90 de ani de la înființarea postului public de radio. Cele mai vechi exponate prezentate sunt de vârsta radioului românesc, iar unele au fost construite și asamblate la Arad.

Organizatorii, Consiliul Județean Arad, Complexul Muzeal Arad și Radio Romania Actualități, cu nemijlocita colaborare a lui Francisc Visky, președintele Pro Radio Antic, au pregătit o serie de exponate ce stau mărturie a 90 de ani de istorie, de la prima emisie radio, efectuată la București. Fundalul sonor este asigurat de înregistrări de patrimoniu din fonoteca radioului public. Un stand este rezervat corespondentului arădean al Radio România Actualități, unde sunt expuse primele reportofoane pe care au fost înregistrate reportajele de la Arad.

„Nici o altă invenție, ca mijloc de informare, nu a fost mai aproape de om ca și radioul. Această expoziție arată evoluția radioului public, iar prezența ei în sediul Consiliului Județean arată apropierea între administrație și mass-media", a afirmat Iustin Cionca, președintele Consiliului Județean Arad.

Constantin Inel, directorul Complexului Muzeal Arad, apreciază că „nici o altă invenție nu exprimă mai mult nevoia de comunicare a omului ca și radioul. A fost, într-o anumită măsură, o prelungire a dimensiunii sale spirituale, cel puțin la începuturile dezvoltării sale".

> Această expoziție arată evoluția radioului public
> **IUSTIN CIONCA**

Cunoscutul colecționar Francisc Visky - președintele Radio Pro Antic - spune că, la apariția radioului, a fost o mirare generală pentru „cutia cu vorbe"! „Faptul că această «cutie vorbitoare» a adus cuvântul și logosul în intimitatea omului, muzica în suflet și știrile în familie a făcut ca aparatul de radio să reprezinte un instrument de unitate familială, în jurul lui desfășurându-se o intercomunicare informală", a subliniat Francisc Visky. **JA-A.P.**

Radiourile, o parte din istoria mass-media FOTO: FAN

70 de ani de teatru în limba română la Arad

La 100 de ani de la Marea Unire a României, Teatrul Clasic „Ioan Slavici" Arad marchează 70 de ani de teatru profesionist în limba română.

ARAD. „Bună seara. Iertați-mă, vă rog. Aici e casa de odihnă «La trei brazi»?". Aceasta este prima replică rostită în limba română, de un actor profesionist, pe o scenă din Arad. Se întâmpla în 4 noiembrie 1948. În acea seară de joi, pe scena arădeană, un grup de actori profesioniști aducea în fața publicului spectacolul „O zi de odihnă", de Valentin Kataev. „Era primul pas al unui drum pe cât de lung, pe atât de provocator și îndrăzneț. Un drum pe care se întâlnesc, de 70 de ani, inspirați și bucuroși, actorii și spectatorii", după cum spune chiar managerul Teatrului Clasic „Ioan Slavici" Arad, Bogdan Costea.

„Teatrul este un conglomerat, o lume. În teatru sunt oameni, izbânzi, nereușite, ipocrizii, invidii, urcușuri și coborâșuri și pe lângă acestea, sensibilități. Teatrul nu este un joc. Teatrul este o teribilă «monedă» ce schimbă vieți, destine. Pe scena de la Arad sărbătorim în aceste zile 70 de ani de teatru profesionist, în limba română. Șapte decenii în care teatrul a spus povești și a schimbat istoriile colective și personale ale actorilor și spectatorilor deopotrivă. Actori și spectatori pe care îi chemăm să ne fie alături în ceas de sărbătoare", mai completează Costea.

Și pentru că unei asemenea aniversări i se cuvine o sărbătoare pe măsură, Teatrul Clasic „Ioan Slavici" Arad își poftește spectatorii ca, în chiar seara împlinirii a 70 de ani de teatru profesionist în limba română, la Arad, să (re)vadă una dintre cele mai îndrăgite producții ale sale: „Gaițele" de Alexandru Kiriţescu, în regia lui Laurian Oniga. Reprezentația este programată în 4 noiembrie, de la ora 19:00. **JA-A.P.**

Bogdan Costea FOTO: FAN

Povestea „Zâna lacului" FOTO: FAN

Schimbare de program la Marionete

ARAD. Schimbare de ultimă oră în programul Trupei Marionete. Deși în această duminică era programtă piesa „Hansel și Gretel", aceasta nu se va mai juca. „Din motive obiective, programul Trupei Marionete are parte de o mică mofidicare. Așa se face că duminică, 4 noiembrie, actorii păpușari le vor spune celor mici povestea «Zânei lacului». Istoria frumoasei zâne din fundul lacului, răpită de un zmeu foarte... original ia locul astfel poveștii lui Hansel și Gretel - spectacol programat inițial pentru această dată. Reprezentația are loc, așa cum s-au obișnuit micii spectatori, de la ora 11:00", ne transmit reprezentanții Teatrului. **JA-A.P.**

Proiect Erasmus+ la Săvârşin

60 de elevi de la Săvârșin vor fi beneficiarii unui proiect întins pe 24 de luni.

ARAD. Despre ce este vorba? Liceul Tehnologic „Regele Mihai I" din Săvârșin va desfășura în perioada 2018-2020 proiectul 2018-1-RO01-KA102-048377 „Instruire practică prin mobilitate europeană - o poartă deschisă către o carieră de succes". Beneficiarii proiectului vor fi 60 de elevi din clasa a X-a, de la profilul Protecția Mediului, respectiv Agricultură de la Liceul Tehnologic „Regele Mihai I" din Săvârșin. Proiectul va cuprinde 4 fluxuri - de 15 elevi din fiecare clasă/flux - pentru fiecare calificare câte 2 fluxuri (unul în fiecare an de proiect).

Ce se urmărește cu acest proiect? „Scopul proiectului constă în creșterea calității pregătirii profesionale a elevilor prin participarea la stagii de instruire practică cu durata de 3 săptămâni în companii de profil din Barcelos, Portugalia. Principalele obiective ale proiectului KA102-VET „«Instruire practică prin mobilitate europeană - o poartă deschisă către o carieră de succes» sunt: îmbunătățirea competențelor profesionale practice, dezvoltarea competențelor lingvistice și de comunicare într-o limbă străină ale elevilor participanți și încheierea de parteneriate transnaționale cu instituții de formare și companii din țara parteneră", ne-au precizat inițiatorii proiectului.

Aceștia sunt convinși că „participarea Liceului Tehnologic «Regele Mihai I» din Săvârșin în acest proiect va contribui atât la creșterea calității formării profesionale a elevilor prin transferul de practici moderne în instruirea practică a acestora, cât și la creșterea ratei de inserție pe piața muncii locale și regionale a viitorilor absolvenți ai liceului datorită competențelor profesionale și lingvistice dobândite și certificate în cadrul mobilităților transnaționale". **JA-A.B.**

Elevii vor lua drumul Portugaliei FOTO: FAN

Reţeta zilei

Pulpe de pui cu ghimbir şi gutui la cuptor

INGREDIENTE: 2 pulpe de pui, sare și piper, boia și curcumă, ghimbir proaspăt feliat, verdeață tocată (opțional), 4 căței de usturoi zdrobiți, 2 gutui, 1 lingură de zahăr, ulei de măsline.

MOD DE PREPARARE: Condimentează pulpele cu sare, piper, boia, curcumă, verdeață, ghimbir și usturoi. Taie gutuile și scoate-le sâmburi, presară zahăr. Pune carnea în forma de copt cu gutuile, stropește cu ulei și dă la copt. Servește cu sos de hrean și legume soté.

Poftă bună!

Pentru mai multe rețete intră pe www.culinar.ro

Concursul „Cuvinte norocoase"

COMPLETEAZĂ INTEGRAMELE DIN PERIOADA **3-12 IANUARIE A.C.** TRIMITE CELE 10 INTEGRAME (ÎNTR-UN SINGUR PLIC ŞI CU UN SINGUR TALON) PÂNĂ ÎN **18 IANUARIE A.C.** LA REDACŢIA **JURNAL ARĂDEAN, ARAD B-DUL REVOLUŢIEI NR. 62, ETAJUL II, AP. 22** SAU DEPUNELE PERSONAL ÎN URNA DE LA SEDIUL ZIARULUI SAU ÎN CEA AMPLASATĂ LA BIROUL MICA PUBLICITATE DE PE B-DUL REVOLUŢIEI NR. 81. POŢI CÂŞTIGA UN APARAT ELECTROCASNIC. EXTRAGEREA VA AVEA LOC ÎN **19 IANUARIE A.C.**

ABONAT: ☐ DA ☐ NU

JURNAL ARĂDEAN

NUME: .....

.....

ADRESĂ: .....

.....

.....

TEL .....

E-MAIL: .....

.....

ABONATUL ESTE DE ACORD CU UTILIZAREA DATELOR SALE PERSONALE, CONFORM REGULAMENTULUI GDPR AL FIRMEI NOASTRE PUBLICAT PE SITE-UL INFORM MEDIA PRESS.

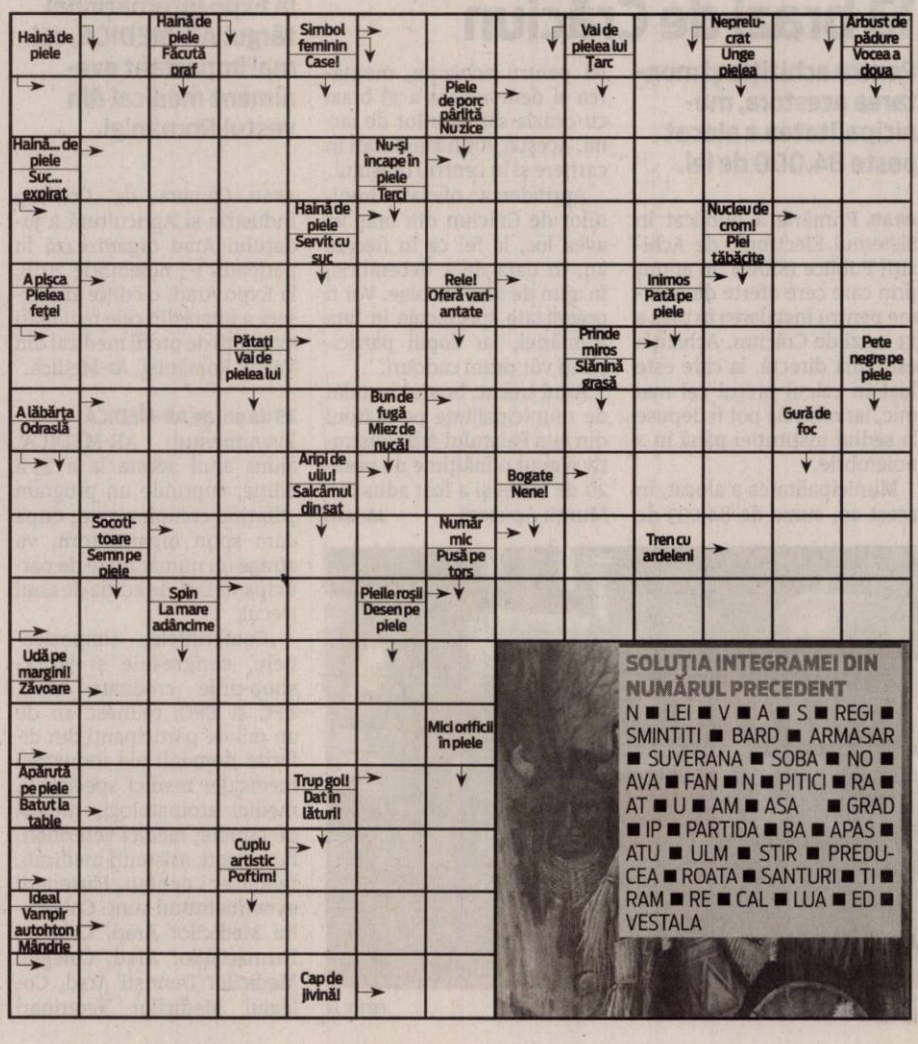

SOLUŢIA INTEGRAMEI DIN NUMĂRUL PRECEDENT

N ■ LEI ■ V ■ A ■ S ■ REGI ■ SMINTITI ■ BARD ■ ARMASAR ■ SUVERANA ■ SOBA ■ NO ■ AVA ■ FAN ■ N ■ PITICI ■ RA ■ AT ■ U ■ AM ■ ASA ■ GRAD ■ IP ■ PARTIDA ■ BA ■ APAS ■ ATU ■ ULM ■ STIR ■ PREDUCEA ■ ROATA ■ SANTURI ■ TI ■ RAM ■ RE ■ CAL ■ LUA ■ ED ■ VESTALA

„Nu înţelegem de unde atâta gunoi în Arad?!”

Care sunt explicaţiile reprezentanţilor societăţii care colectează gunoiul în Arad vis-a-vis de colectarea acestuia şi soluţiile propuse.

Prea mult gunoi în oraş FOTO: FAN

ARAD. Poate cea mai grea dintre plângerile prezentate de arădeni şi publicate de noi a vizat faptul că e imposibil să iei legătura cu un reprezentant Retim pentru că la cele două telefoane făcute publice pe siteul societăţii nu răspunde nimeni. Pentru că nu i-am crezut pe cuvânt pe reclamanţi, am sunat şi noi de-a lungul zilei de marţi la telefoanele cu pricina fără ca măcar o dată să ajungem să vorbim cu un angajat Retim. Am încercat să vorbim şi cu reprezentanţii de vârf ai societăţii, tot fără succes.

Miercuri însă ne-am întâlnit cu directorul punctului de lucru din Arad, Liviu Bora, care a preluat această funcţie în septembrie, cu tot cu problemele ei.

La telefonul 0257/707000

Am aflat astfel că există un număr de dispecerat de Arad unde sunt aşteptate reclamaţiile arădenilor, iar acesta este 257/707000. Numărul de telefon este făcut public de cei de la Retim prin intermediul unor fluturaşi care sunt distribuiţi de Retim cu ajutorul unui ONG şi al studenţilor din Arad cu care s-a semnat un parteneriat. Fluturaşii cu pricina fac referire la zilele de colectare şi la numerele de telefon şi urmează să ajungă la toate imobilele din zona de case a Aradului, zonă de unde vin şi cele mai multe sesizări.

Potrivit directorului punctului de lucru din Arad, de-a lungul unei luni au fost înregistrate 300 de sesizări reale, din care 250 au fost legate de modul de colectare. Liviu Bora spune că numărul sesizărilor este în scădere şi că speră că acesta va scădea drastic la momentul la care planurile Retim pentru Arad vor fi puse în aplicare până la capăt. Distribuirea de fluturaşi cu informaţii privind zilele de colectare (programul de colectare Retim s-a schimbat de curând), în care se arată faptul că pe diferite zone (în funcţie de cum a împărţit societatea Aradul) colectarea deşeurilor reziduale (pubela neagră) are loc în zilele de marţi şi vineri (ori luni şi joi, ori miercuri şi sâmbătă), iar deşeurile reciclabile (pubela galbenă sau sacul galben) vor fi colectate miercuri, respectiv marţi, respectiv joi. Pe acelaşi fluturaş se găseşte însă, scrisă, cu litere îngroşate (!), una dintre nemulţumirile arădenilor: „Menţionăm că se va goli o singură pubelă cu deşeuri reciclabile”. Şi e firesc să te întrebi de ce această condiţionare?

Liviu Bora spune că, în mod normal, un om produce cel mult 0.90 litri de gunoi rezidual pe zi, aşa că o pubelă de 120 de litri, cât au primit arădenii de la case, e arhisuficient să ajungă până la următoarea colectare. Managerul mai spune că la imobilele unde sunt declarate mai mult de patru persoane s-au dat, în baza contractului, pubele mari de 240 de litri, şi acestea arhisuficiente pentru a colecta deşeurile reziduale o dată la trei zile. Numai că în zona de case din Arad, iar un exemplu numai bun ar fi cartierul Gărdişte, la poarta casei în zilele de colectare apar două, trei pubele de gunoi rezidual, ba chiar şi saci plini de alte deşeuri, pe lângă acestea. „Efectiv nu înţelegem de unde se generează atâta gunoi. Avem bănuielile noastre, de pildă că în aceste pubele se adună şi alte tipuri de gunoi, dar am decis să facem o analiză a tuturor zonelor şi a tuturor problemelor cu care ne confruntăm pentru a încerca să vedem de unde se trage”, ne-a declarat Liviu Bora.

Peste Oradea şi Timişoara

Acesta mai spune că, în timp ce la Oradea, în ultimele luni, s-au adunat în medie 0,81 litri de deşeuri per persoană pe zi, iar la Timişoara 0,95 litri/persoană/zi, arădenii au produs nu mai puţin de 1,47 litri de deşeuri pe zi! Peste media pe oraş calculată... în cele mai grele dintre condiţii. „Vrem să descoperim de unde se poate produce atât gunoi”, spune Bora. Întrebat dacă nu e în fapt vorba de deşeurile inerte din construcţii, de deşeurile de prin grădini (frunze, iarbă etc.), managerul a recunoscut că în gunoiul rezidual stau ascunse astfel de gunoaie. O problemă, în fapt, prezentată de mult de Jurnal arădean şi www.aradon.ro pe care nimeni nu a rezolvat-o încă.

Retim nu are obligaţia contractuală (aşa cum nu a avut-o însă nici Polarisul, firma care s-a ocupat de gunoiul arădenilor până în acest an) să ridice astfel de deşeuri şi nici deşeurile voluminoase (canapele, saltele, scaune, bunuri rezultate îndeobşte la momentul renovării apartamentului), deşi în acest ultim caz se spune că pot fi ridicate în baza unei comenzi (care ar trebui să vină de la clienţi, fie ei persoane fizice, juridice sau primării). Ca atare, aceste tipuri de gunoaie stau dosite prin casele oamenilor până la... curăţenia generală, când - ştiind că nimeni nu le va ridica de bunăvoie - le ascund prin gunoaiele care se ridică, sau sunt transportate de anumiţi indivizi pe câmpurile Aradului.

O altă problemă în viziunea mai marilor Retim ar fi cea a firmelor care declară mai puţin gunoi şi, pentru că produc mai mult, vin cu extragunoiul în containerele altora. Zona preferată în aceste cazuri: zona de locuinţe colective (la blocuri) unde gunoiul nu se contabilizează de Retim în pubele per casă, ci se ridică zilnic, de luni până sâmbătă, inclusiv.

Problemele de mai sus le-a avut şi firma Polaris, pe vremea când opera în Arad dar din varii motive acestea nu au generat, nici pe departe, atâtea reclamaţii iar lucrurile au părut că se rezolvă pe rând.

Cum va fi acum?

Directorul punctului de lucru din Arad spune că s-au luat deja o serie de măsuri pentru rezolvarea tuturor acestor neajunsuri şi că se vor lua şi pe viitor. Mai spune că noul contract semnat de firma Retim pe zona 1 diferă mult de cel în baza căruia opera Polarisul, fapt pentru care e posibil ca acum problemele să fie mai vizibile. Cert este, potrivit lui Bora, faptul că pe toate maşinile Retim au fost montate sisteme GPS astfel încât operatorul poate urmări exact traseul pe care fiecare maşină de gunoi îl face în zona atribuită, dacă ajunge în fiecare zi pe străzile trasate, dacă deviază de la tra seu, pentru a servi alţi clienţi, dacă se încadrează în program etc. În plus, se încearcă ca reclamaţiile făcute de cetăţeni, pe telefonul amintit de noi mai sus, sau pe email, să ajungă repede la operator pentru a putea fi verificate şi soluţionate. Mai mult, nu se mai schimbă zonele de lucru între şoferi, aşa că fiecare zonă poate fi urmărită şi cunoscută îndeaproape de aceştia. Se va afla astfel, spune managerul de Arad, cine produce mai mult gunoi (nu vorbim aici de cei care o dată sau de două ori pe an produc mai mult gunoi, fapt care va fi trecut se spune cu vederea, iar gunoiul ridicat). „Dacă vedem că un client de la case de pildă depozitează mai mult gunoi într-o zi, pentru că a avut vizitatori sau a făcut curat sau din varii dar speciale motive, noi le-am spus şoferilor să îl ridice, dar dacă de obicei se produce mai mult gunoi înseamnă că avem o problemă acolo şi aceasta e legată cel mai probabil de diferenţa dintre numărul declarat şi cel real al celor care locuiesc în imobil”, spune Liviu Bora.

Am mai aflat totodată că maşinile celor care adună gunoi sunt cântărite de două ori pe zi pentru a avea o idee clară asupra cantităţii de gunoi adunate într-o zi de acea maşină faţă de norma stabilită în baza contractelor, aşa că va fi destul de greu în viitorul apropiat ca angajatul Retim să adune mai mult gunoi decât cel stabilit. „Încercăm să ne rezolvăm probleme din mers, cu monitorizare atentă şi discuţii cu clienţii, să avem un control real asupra pubelelor şi totodată să aflăm de ce se produce atât gunoi, mult peste limita calculată. În perioada grea, din primăvară, s-au adunat peste 10.000 de tone pe lună în zona 1, cea de care ne ocupăm noi. Acum am ajuns la 8.700 de tone, dar tot e mult”, spune directorul Retim Arad. Patru controlori Retim străbat Aradul în fiecare zi pentru a lua pulsul deşeurilor din oraş.

JA-A.B.

Certitudini şi dureri

Până la normalizarea situaţiei e clar că drumul e lung. Dar măcar câteva chestiuni sunt certe: Retim va ridica pe mai departe doar o pubelă de deşeuri reziduale în fiecare zi de colectare şi o dată pe săptămână deşeurile reciclabile. Celelalte deşeuri sunt toate în cârca arădenilor, pentru că sunt grele, mari şi nimănui nu îi pasă de ele, atât cât să le reglementeze traseul. Ele se produc la alb, în cantităţi industriale dar dispar la negru. Tot în municipiu. Doar că nu există venit pentru ele! Şi nici cheltuială. Pentru toate celelalte probleme, există dispeceratul Retim, 0257.707.000. Şi telefoanele noastre care suntem convinşi că vor mai suna.

Pubelele îşi aşteaptă clienţii

Chestiunea pubelelor e şi ea parţial rezolvată. Directorul punctului de lucru Arad spune că există pubele pentru toţi clienţii, fie ei persoane fizice sau juridice, la sediul de pe strada 6 Vânători, nr.5. Doar că Retim nu are (şi se pare nici nu va avea) logistica necesară pentru a transporta aceste pubele la clienţi. „Dacă avem persoane vârstnice, cu deficiente şi handicap, sau situaţii speciale, vom duce noi pubelele la adresa indicată. Facem asta şi acum, la fiecare caz aparte pe care îl avem”, declară Liviu Bora. Pubelele degradate, fie ele şi cele pe care e inscripţionat numele Polaris, sunt înlocuite pe gratis, cu condiţia să se vină cu pubela stricată şi cu contractul cu Retim. Cele furate vor fi şi ele înlocuite, cu condiţia să existe o declaraţie scrisă făcută deja la Poliţie pe tema furtului.

„Remanierea, şpagă pentru baronii locali”

Liberalul Ioan Cristina susţine că această remaniere vine ca „şpagă pentru baronii locali care l-au susţinut pe Dragnea”.

ARAD. Senatorul liberal Ioan Cristina consideră că remanierea guvernamentală de care se discută zilele acestea „nu este altceva decât un mod prin care Liviu Dragnea le dă şpagă baronilor locali care i-au salvat scaunul de preşedinte al PSD, oferindu-le nişte poziţii de miniştri. Totodată, îi pedepseşte pe cei care s-au răsculat împotriva lui”.

Ioan Cristina FOTO: FAN

„Din punctul de vedere al Partidului Naţional Liberal, remanierea ar trebui să înceapă cu premierul Viorica Dăncilă, care este cea mai nepotrivită persoană să conducă un Guvern. Doamna Dăncilă, care a făcut evaluarea miniştrilor, nu are capacitatea să se autoevalueze pe ea, cu atât mai puţin să-i evalueze pe alţii”, a declarat senatorul arădean.

Ioan Cristina mai consideră şi că „remanierea nu va aduce nimic bun în guvernarea României, decât slugi care răspund la comenzile lui Liviu Dragnea, care nu vor guverna pentru români ci vor transpune în practică doar directivele preşedintelui PSD”. JA-A.P.

USR Arad, filială la Şagu

ARAD. O nouă organizaţie USR a fost constituită în judeţul Arad, la Şagu. Noua organizaţie locală s-a constituit pe structura grupului de iniţiativă coordonat de Patricia Filip.

„Noua filială este formată majoritar din doamne şi se bazează pe oameni tineri şi hotărâţi, care doresc să facă lucruri concrete în comuna lor. Preşedinta organizaţiei a fost aleasă colega noastră Patricia Filip. Patricia are 23 de ani şi a ales să locuiască, să se reîntoarcă în România, cu toate că părinţii săi locuiesc în străinătate”, a explicat Vlad Botoş, liderul USR Arad.

Patricia Filip, preşedinte USR Şagu, a declarat: „Cred că implicarea tinerilor în politică reprezintă principala condiţie pentru a schimba lucrurile în comunităţile noastre. Bineînţeles că USR a fost o alegere firească pentru mine, nu doar pentru că aici sunt foarte mulţi tineri, ci şi pentru că gândim la fel în privinţa modului în care trebuie administrate treburile publice. Ne propunem să contribuim cu proiecte pentru bunul mers al comunei noastre, să oferim o alternativă la vechea clasă politică”. JA-A.P.

Echipa de la Şagu FOTO: FAN

PMP şi-a ales conducerea Organizaţiei de Femei

ARAD. Partidul Mişcarea Populară Filiala Arad s-a întrunit duminică, 28 octombrie, în cadrul Conferinţei Judeţene a Organizaţiei De Femei. În prezenţa a peste 150 de delegate a fost ales Consiliul Executiv Judeţean al Organizaţiei de Femei a Partidului Mişcarea Populară Arad. În urma voturilor exprimate, a fost ales Consiliul Executiv Judeţean al Organizaţiei de Femei PMP Arad, iar Florina Onea a fost aleasă preşedintă a Organizaţiei Judeţene.

La lucrările Conferinţei a fost prezentă şi Ioana Constantin, secretar general adjunct al PMP care, alături de preşedintele PMP Arad, Florin Remeţan şi de secretarul general al PMP Arad, Camelia Craivan, au condus alegerile.

Ioana Constantin, secretar general adjunct al PMP, a anunţat, în cadrul Conferinţei de Alegeri, că PMP demarează campania naţională „Pensiile Speciale sunt FURT”, campanie pentru eliminarea pensiilor speciale şi a reafirmat că opoziţia are obligaţia de a iniţia o moţiune de cenzură împotriva Guvernului Dăncilă. „Vă felicit pentru prezenţa numeroasă, pentru implicarea activă în campaniile naţionale ale PMP şi urez succes doamnei Florina Onea şi noii conduceri. (...) PMP consideră că opoziţia are obligaţia să depună o moţiune de cenzură care să trimită acasă cât mai repede Guvernul Dăncilă, un guvern incapabil să pregătească 1 Decembrie şi preluarea, de la 1 ianuarie 2019, a preşedinţiei Consiliului Uniunii Europene”, le-a spus Ioana Constantin femeilor din PMP Arad.

Preşedintele Florin Remeţan a subliniat faptul că Organizaţia de Femei a PMP Arad a avut un rol important în cadrul campaniilor naţionale ale PMP, iar peste jumătate din numărul membrilor de partid sunt femei.

JA-A.P.

Ţigări de contrabandă găsite pe strada Pădurii

Aproximativ 160.000 de ţigarete de contrabandă au fost descoperite în portbagajul unei maşini abandonate şi într-un container.

ARAD. Descoperirea a fost făcută de polițiștii Serviciului de Investigare a Criminalității Economice sub coordonarea procurorului de caz din cadrul Parchetului de pe lângă Judecătoria Arad, în seara zilei de 29 octombrie. În portbagajul mașinii abandonate au fost găsite peste 39.700 de fire de țigarete, iar în container au fost descoperite 120.000 de fire țigarete.

„Polițiștii Serviciului de Investigare a Criminalității Economice au efectuat verificări în cadrul unui dosar de cercetare penală întocmit sub aspectul săvârșirii infracțiunii de contrabandă. Astfel, sub coordonarea procurorului de caz din cadrul Parchetului de pe lângă Judecătoria Arad, în seara zilei de 29 octombrie, în urma verificărilor efectuate în curtea unui imobil de pe strada Pădurii din municipiu, au fost depistate: în portbagajul unui autoturism abandonat, 39.780 fire țigarete de diferite mărci, netimbrate sau timbrate necorespunzător, susceptibile că ar fi provenit din contrabandă; într-un container, 10 saci conținând țigarete și două baxuri, reprezentând un total de 120.000 de fire țigarete netimbrate sau timbrate necorespunzător, susceptibile că ar fi provenit din contrabandă. Întreaga cantitate de țigarete a fost indisponibilizată în vederea continuării cercetărilor", se arată într-un comunicat de presă remis de IPJ Arad.

În cauză a fost reținut de polițiști - pe bază de ordonanță de reținere - cel care deține autoturismul abandonat. Acesta a fost prezentat magistraților cu propunere de arestare preventivă, aceasta fiind însă respinsă. „În cadrul dosarului de cercetare penală întocmit sub aspectul săvârșirii infracțiunii de contrabandă, polițiștii continuă cercetările în vederea tragerii la răspundere penală a celor implicați în activitatea infracțională", precizează IPJ Arad.

JA-I.C.

Ţigările au fost confiscate FOTO: FAN

Zeci de mii de tone de sare pentru drumurile naţionale

De la 1 noiembrie, pentru cei de la Drumurile Naţionale începe oficial sezonul de iarnă. Iată cum s-a pregătit DRDP Timişoara.

ARAD. Sezonul de iarnă este unul extrem de solicitant pentru drumari din prisma precipitațiilor și blocajelor care pot apărea. Direcția Regională Drumuri și Poduri Timișoara ne-a informat că s-a pregătit ca de mâine să poată acționa în caz de nevoie.

„Pentru noi, sezonul de iarnă începe pe 1 noiembrie 2018 și se termină, oficial, pe 31 martie 2019. La nivelul Direcției Regionale de Drumuri și Poduri Timișoara, există contracte pentru toate drumurile naționale aflate în administrare, precum și pentru loturile de autostradă. Pentru Secția Drumuri Naționale Arad contractul este semnat cu firma SC DIFERIT SRL, în timp ce pe autostrada A1 se va acționa după cum urmează: sectorul Cunța - Ilia - SC DIFERIT SRL; autostrada A1, sectorul Ilia - Remetea Mare - SC TREDECO HOLDING SRL; autostrada A1, sectorul Remetea Mare - Nădlac - SC TREDECO HOLDING SRL", a declarat ing. Cristian Ispravnic, directorul DRDP Timișoara.

În ceea ce privește utilajele aflate în bazele Secțiilor de Drumuri Naționale, din 1 noiembrie, situația va fi următoarea: la SDN Arad - 23 de utilaje în baze și 3 vor fi furnizate la cerere, în caz de nevoie; Secția Autostăzi - A1 Remetea Mare - Nădlac - 29 utilaje.

„Stocurile de sare sunt asigurate în toate bazele aflate pe raza districtelor de drumuri naționale și la Centrele de Întreținere și Coordonare de pe autostrada A1 în proporție de peste 43% din cantitatea necesară. În total, la data de 31 octombrie 2018, în bazele de șes și de munte ale DRDP Timișoara se află peste 23.000 de tone de sare și peste 70 de tone de clorură de calciu", a mai punctat Ispravnic.

Așadar, iarna nu ar trebui să le pună probleme drumarilor, cel puțin în cazul drumurilor naționale și al autostrăzii.

JA-A.P.

Pregătiţi pentru iarnă FOTO: FAN

Dimineaţa accidentelor

Trei accidente au avut loc în judeţul Arad, în doar două ore, unul la Pleşcuţa, iar celelalte două la Conop, respectiv Toc.

ARAD. Au fost două ceasuri rele în județul Arad, miercuri, 31 octombrie. În intervalul orar 08:00-10:00 au avut loc trei accidente, soldate cu decesul unui bărbat în vârstă de 69 de ani și cu rănirea altor trei. Primul eveniment rutier a avut loc în zona comunei Pleșcuța, acolo unde un bărbat de 39 de ani, care se afla la volanul unei mașini, a trecut liniile de cale ferată, iar autoturismul în care se afla a fost lovit de tren. Impactul a fost deosebit de puternic, șoferul - care avea o hemoragie și era semiconștient - având nevoie de intervenția echipajului de descarcerare de la Garda de Intervenție nr. Gurahonț pentru a fi scos dintre fiarele mașinii. Bărbatului i-a fost acordat primul ajutor, iar elicopterul SMURD l-a transportat de la locul accidentului la un spital din Timișoara pentru îngrijiri medicale.

Accidentele de miercuri dimineaţa FOTO: ISU ARAD

Nepăstrarea distanţei

Cel de-al doilea accident a venit la o oră distanță și a avut loc între Conop și Bârzava, DN 7 fiind blocat pe un sens de mers în urma acestuia. În accident au fost implicate două camioane care transportau piatră, ce trebuia să ajungă la șantierul culoarului patru al căii ferate paneuropene. Garda de Intervenție Bârzava a intervenit cu o autospecială de descarcerare, pentru scoaterea unei victime încarcerată în cabina unuia dintre camioane, la fața locului ajungând și un echipaj SMURD de la Garda de Intervenție Birchiș. Victima, un bărbat de 57 de ani, a fost extrasă de către echipajul de descarcerare, i s-a acordat îngrijiri medicale (având o plagă la picior), fiind predată apoi echipajului SMURD. Polițiștii care au efectuat cercetări la fața locului au stabilit că accidentul s-a produs pe fondul nepăstrării unei distanțe de siguranță în mers față de autovehiculul din față. „Din primele cercetări efectuate la fața locului s-a stabilit că miercuri, 31 octombrie, în jurul orei 09:30, un bărbat în vârstă de 57 de ani, din Gurahonț, în timp ce conducea o autoutilitară pe DN 7, în afara localității Conop, sens de mers Deva spre Arad, nu a adaptat viteza la condițiile de drum într-o curbă la dreapta și nu a păstrat o distanță de siguranță față de autovehiculul aflat în fața sa, intrând în coliziune cu acesta. Evenimentul rutier s-a soldat cu rănirea ușoară a conducătorului auto din Gurahonț, în cauză efectuându-se cercetări pentru vătămare corporală din culpă", a declarat inspector principal de poliție Lorena Radu, purtător de cuvânt în cadrul IPJ Arad.

Intervenţie şi la Toc

Pompierii din cadrul Gărzii de Intervenție Bârzava au fost solicitați să intervină pentru extragerea bărbatului decedat din autoutilitară. De asemenea, șoferul autoutilitarei care a provocat accidentul a fost rănit, cadrele medicale din cadrul substației Săvârșin a Serviciului de Ambulanță Județean Arad acordându-i primul ajutor.

O persoană decedată

Următorul accident a avut loc tot pe DN7, de data aceasta în zona satului Toc, fiind implicate trei autovehicule de mare tonaj. Din păcate, evenimentul rutier s-a soldat cu decesul unei persoane.

Ca și în cazul accidentului dintre Conop și Bârzava, și acesta a avut ca și cauză nepăstrarea unei distanțe de siguranță în mers. Autoutilitara în care se afla bărbatul decedat transporta un utilaj și, conform cercetărilor oamenilor legii, aceasta ar fi cea care a declanșat accidentul. „Colegii mei au stabilit, în urma primelor cercetări efectuate la fața locului, că în jurul orei 10:40, un bărbat de 33 de ani, din județul Harghita, în timp ce conducea o autoutilitară pe DN 7, în direcția Arad spre Deva, nu a păstrat o distanță de siguranță în mers, intrând în coliziune cu o autoutilitară în cuplu cu semiremorcă condusă de un bărbat de 44 de ani, din București. În urma impactului, prima autoutilitară a intrat în coliziune cu o alta în cuplu cu semiremorcă la volanul căreia se afla un tânăr de 25 de ani, din județul Sălaj, care se deplasa regulamentar pe sensul opus de mers. În urma evenimentului a decedat un bărbat în vârstă de 69 de ani, din județul Harghita, pasager în autoutilitara care a provocat evenimentul rutier", a precizat inspectorul principal de poliție Lorena Radu. În urma accidentului rutier a fost întocmit un dosar de cercetare penală sub aspectul săvârșirii infracțiunii de ucidere din culpă. Traficul rutier a fost blocat pe DN 7 în urma accidentului, acesta fiind reluat în jurul orei 14:00.

JA-I.C.

Trafic restricţionat, din nou, în Ungaria

Începând de miercuri, 31 octombrie, ora 23:00, până joi, 1 noiembrie, ora 23:00, vor exista restricţii pe teritoriul Ungariei pentru autovehiculele de mare tonaj.

ARAD. Autoritățile de frontieră din Ungaria au informat Poliția de Frontieră Română despre faptul că, începând de miercuri, 31 octombrie, ora 23:00 (ora României) până joi, 1 noiembrie, ora 23:00 (ora României), pe teritoriul Ungariei va fi restricționată circulația tuturor autovehiculelor cu o capacitate mai mare de 7,5 tone. Măsura este luată de autoritățile maghiare ca urmare a faptului că în 1 noiembrie este „Ziua Tuturor Sfinților", declarată zi de sărbătoare națională, nelucrătoare. Pentru aceeași categorie de autovehicule, pe teritoriul Ungariei se mențin și restricțiile de trafic pentru sfârșitul de săptămână, începând de sâmbătă, 3 noiembrie, ora 23:00 (ora României) până duminică 4 noiembrie, ora 23:00 (ora României).

În această perioadă, șoferii automarfarelor vor avea obligația să staționeze în parcările special amenajate, până la încheierea restricției de circulație pe drumurile publice. La granița cu Ungaria, formalitățile de frontieră se efectuează în comun cu autoritățile ungare, sens în care, la reluarea traficului polițiștii de frontieră români vor coopera cu autoritățile de frontieră din Ungaria, în vederea stabilirii măsurilor comune necesare asigurării unui control operativ pentru acest tip de mijloace de transport (ex. redirecționarea TIR-urilor spre toate punctele de frontiera de la granița comună). Poliția de Frontieră a alocat personal suplimentar pentru acoperirea tuturor liniilor de control în punctele de trecere a frontierei cu Ungaria, însă numărul de linii care pot fi deschise este limitat de numărul de polițiști repartizați de către Poliția Ungară. În baza protocoalelor bilaterale, Poliția de Frontieră poate deschide doar liniile de control care sunt asigurate cu personal și de către autoritățile ungare. Totodată, Poliția de Frontieră precizează că a luat toate măsurile ce se impun pentru ca traficul de călători și autoturisme să se desfășoare în condiții normale, operativ, fluent și civilizat, în prezent acesta desfășurându-se în condiții normale.

JA-I.C.

Din nou, restricţii la frontiere FOTO: PFR

Din nou, recomandări

„De asemenea, recomandăm șoferilor consultarea aplicației Trafic on-line pentru autovehiculele de mare tonaj care este disponibilă pe pagina de internet www.politiadefrontiera.ro. Această aplicație on-line prezintă o medie a timpilor de așteptare în punctele rutiere de trecere a frontierei pentru anumite intervale de timp. Timpii de așteptare sunt actualizați în timp real, fapt ce ajută utilizatorul să-și reconfigureze traseul către un punct de frontieră ce înregistrează valori de trafic scăzute", se arată într-o informare a instituției.

Sport

Marele meu regret este că nu am dus Naţionalul în Liga 2

Călin Cojocaru, fost antrenor Naţional Sebiş

7

medalii au cucerit tinerii judoka arădeni la două turnee internaţionale. În Croaţia, la „Josip Potnek Kup" pe podium au urcat: Andrei Barta (U8), loc 1; Andrei Budugan (U10), Tudor Barta (U12) şi Carolina Szabo (U14), loc 2. La Regional Euro Judo League s-au remarcat: Cristian Corleciuc şi Paula Novac, loc 2; Gabriel Calmar, loc 3.

CS Ineu, locul 4 în Divizia A de şah pe echipe

GILĂU. În formula: Drăgoi Tudor, Balaban-Voia Alexandru, David Dorian, Dumitru Victor, Carasca Bogdan, David Bogdan, Torok Francisc şi Varlan Hervig, CS Ineu s-a clasat pe locul 4 în CN de şah pe echipe, Divizia A (al doilea eşalon valoric). „De remarcat jocul excepţional al juniorilor David Bogdan şi Carasca Bogdan, dar şi victoria splendidă obţinută împotriva rivalei CSU Arad, clasată pe locul 5", spune prof. Tudor Drăgoi. **JA-D.S.**

Piroş la turaţie maximă şi în Cupa României

INEU. Pe „Centralul" din Ineu, „leoaicele" lui Gigi Cameniţă nu au avut milă de gazde. După 15-1 în campionatul Ligii a II-a de fotbal feminin, AC Piroş Security a făcut scor şi în primul tur al Cupa României. Tabela s-a oprit la 11-4, goluri semnate de: Cociuba (3), Olariu (3), Bălaş (2), Vanu (2) şi Liheţ, respectiv, Ancăş (4).

Formaţii - Ineu: Gaşpar - Vătămanu, Covaci, Gruia, Preală, Crăciuc, Joldeş, Mihăieş, Sebastian, Cristea, Ancăş. Au mai jucat: Andea, Muj, Dragoş. Piroş: Bajko - Bodnar, Liheţ, Marcea, Dobrea, Olariu, Adam, Nagy, Cociuba, Vanu, A. Bălaş. Au mai jucat: Matei, Balcan. În etapa viitoare a ligii secunde, ambele formaţii joacă în deplasare. Ineul, la Işalniţa, cu Luceafărul Filiaşi, iar Piroş Security are derby cu Olimpia II Cluj, liderul fără drept de promovare în prima ligă. **JA-D.S.**

Cupa „Valea Mureşului"

La Ilia (jud. Hunedoara) a avut loc Cupa „Valea Mureşului" la handbal feminin - junioare IV. Echipa Şc. Gimn. „Ioan Slavici" Şiria (prof. Lucian Oniţa) - mai mici cu un an decât celelalte patru competitoare - a înregistrat rezultatele: 5-9 cu Deva, 6-9 cu Sibiu, 4-5 cu Simeria şi 4-0 cu Ilia, încheind pe locul patru. FOTO: JA

Cojocaru pleacă de la Sebiş!

Până la finalul turului, gruparea de Liga 3 va fi condusă de pe bancă de Cosmin Merşca.

Sebişenii în faţa unui nou început FOTO: JA

SEBIŞ. Surpriză! După trei ani şi jumătate, Călin Cojocaru a părăsit pe Naţional Sebiş. Antrenorul timişorean s-a întors „acasă", semnând cu ACS Poli, una dintre candidatele la retrogradare în Liga a II-a, aflată în acest moment pe penultimul loc cu doar 5 puncte după 14 etape.

L-a propus pe Merşca

La despărţirea de „bancari", Călin Cojocaru a avut doar cuvinte frumoase: „Le mulţumesc din suflet sebişenilor pentru încrederea şi susţinerea acordată în cei trei ani şi jumătate de când am devenit antrenorul şi apoi şi conducătorul clubului Naţional. Respectul şi aprecierea mea merg în special către Gheorghe Feieş şi Radu Demetrescu, care înţeleg foarte bine fenomenul fotbalistic şi importanţa pe care o are sportul în cadrul unei comunităţi. Am primit o şansă importantă din partea unui club important din oraşul meu, dar pe de altă parte îmi pare rău că mă despart de colectivul frumos şi unit de la Sebiş. Din punctul meu de vedere, Cosmin Merşca merită o şansă ca antrenor principal. E un băiat foarte dedicat şi loial clubului, care a acumulat multă ştiinţă de la antrenorii cu care a lucrat în ultimii ani. Plec cu marele regret că nu am dus Naţionalul în Liga 2-a, un oraş ca Sebişul, cu o aşa bază sportivă, ar merita acest lucru".

Confirmare

Recomandarea lui Cojocaru a fost ascultată de Radu Demetrescu, viceprimarul cu atribuţii de primar al Sebişului după ce Gheorghe Feieş a fost declarat incompatibil de ANI. „Înţelegem decizia lui Călin Cojocaru şi nu putem decât să-i mulţumim pentru ce a făcut la club în cei trei ani şi jumătate. Nu putea refuza o ofertă la Liga 2-a, lângă familie, este o nouă provocare pentru el şi nu putem decât să îi urăm succes. Noi vom continua cu Cosmin Merşca în aceste cinci etape din tur, după care vom decide cu ce antrenor vom merge mai departe" - a spus edilul interimar al Sebişului. **JA-D.S.**

Program accesibil

Aflată pe locul 3 în Seria IV a Ligii a III-a, la cinci puncte de liderul Şoimii Lipova, gruparea sebişeană va mai înfrunta, până la finalul turului, pe FC Avrig şi Ocna Mureş acasă, respectiv Şcolar Reşiţa, CSC Ghiroda şi Cetate Deva în deplasare.

Atletico merge la „Gheorghe Ola"

ARAD. Etapa judeţeană a Memorialului Gheorghe Ola, turneu naţional de fotbal în sală pentru copiii născuţi în anul 2009 a dat câştig de cauză echipei Atletico Arad.

„Galben-negrii" au bifat două succese, unul cu emoţii 4-3 cu UTA (marcatori: Fericean, Băeşu, Sandu 2, respectiv Dehelean 2, Burta) şi 8-1 cu Viitorul Arad (Fericean 2, Koncz 3, Sandu, Barbu, Cijevschi, respectiv L. Catanzariti).

Micuţii jucători de la Atletico 2009 FOTO: JA

Iată lotul campionilor judeţului Arad: Patrick Suli, Ayan Barbu, Matei Fericean, Daniel Spătariu, Patrick Koncz, Daniel Bandrabur, Andrei Căilean, Tudor Margan, Tudor Cijevschi, Andrei Sandu, Vlad Băeşu şi Luca Nădăban. Antrenori: Marcel Cîmpian şi Flavius Stoica. **JA-D.S.**

„Şoimii" lui Mărcuş au zburdat

ARAD. Şoimii Şimand a debutat cu dreptul în Campionatul Naţional de futsal Under 19, obţinând două succese categorice. În prima etapă, arădenii au depăşit cu scorul de 10-3 (0-0) pe Autobergamo Deva, campioana en-titre a acestei categorii, Robert Balog fiind principalul marcator al arădenilor, cu 6 reuşite, Narcis Jurj a înscris de două ori, iar Cordoş şi Onaca câte o dată, în disputa desfăşurată la sala din Vladimirescu.

Pasiunea lor e fotbalul în sală FOTO: JA

Elevii lui Daniel Mărcuş şi Dumitru Buruiană, care fac parte din Seria 5, au dispus, apoi, de Informatica Timişoara (club campion la nivelul seniorilor), scor 7-4 (2-1), în deplasare, golurile fiind „opera" lui Balog (3), Cordoş (2), Ujoc şi Onaca. **JA-D.L.**

Liga Desavoia, spectacolul continuă

ARAD. A trecut şi runda cu numărul 10 în cel mai puternic campionat judeţean de mini-fotbal pe teren artificial dedicat amatorilor din Arad, Liga Desavoia. Spectacolul continuă, lupta la cei doi poli ai clasamentului fiind aprigă...

Liga 1

Takata Centuri vs Gloria Bujac 0-4, Dortmund vs Napoli 6-0, Old Friends vs DIM Pârneava 4-16 (!), Acm Arad vs Conceptline 1-3, Fc Ergad vs Simco 1-1, Yazaki vs Fc Marţi 4-1, Ac Luciano vs Black Warriors 3-0, Alfa United vs Sistema 1-6, Fc Premiere vs Flamura Roşie 1-0.

Clasament: 1-2.Luciano şi Premiere 28p, 3.Pârneava 22p, 4-5.Sistema şi Dortmund 19p, 6.Yazaki 18p, 7-8.Flamura Roşie şi Ergad 17p, 9.Takata Centuri 16p, 10.Alfa United 15p, 11.Napoli 14p, 12.Conceptline 13p, 13-14.Simco şi Bujac 11p, 15-16.Acm şi Marţi 4p, 17.Old Friends 3p, 18.Black Warriors 1p.

Liga 2

Universitatea U vs Victoria Ursus 3-7, Supernatural vs Strâgoii 4-3, Elmo vs Real Team 1-4, Juventus vs Făt Frumos 1-3, 5 Colţuri vs Lazio Friends 2-5, Breckner Team vs Sporting Şoimoş 0-0, Fc Motorul vs Poker Stars 1-7, Red Fighters vs Toolshop 0-0, Fc Micălaca vs Amoretti 5-1.

Pe primele locuri: 1.Lazio Friends 22p, 2-3.Real Team şi Elmo 21p, 4.Micălaca 20p, 5.Red Fighters 18p. Pe ultimele locuri: 13-14.Universitatea şi Supernatural 9p, 15-17.Colţuri, Făt Frumos şi Strâgoii 8p, 18.Victoria Ursus 5p.

Liga 3

Luceafărul vs Portadoors 7-2, Old School Fotbal vs KSS 3-0, Coindu vs A.T.U 6-2, GF Aeronautics vs Jumbo 5-3, Alfa 80-90 vs Noi&Noi 2-8, Tigres vs CSŞ 81 3-2, Huf vs Viitorul 1-3, Cfr Arad vs DOG 3-5, Electroputere Arad vs Sano Safety 1-2, Amidamaru vs Dream Team 2-1.

Conduce în clasament: 1. Old School 27 p, 2-4. Noi & Noi, Luceafărul şi Sano Safety 24p, 5. Coindu 22p. La subsol le găsim pe: 15-17. Huf, Viitorul şi Portadoors 7p, 18-19. Jumbo şi Cfr 3p, 20. Alfa 0p. **JA-D.S.**

Poloiştii rămân cu aspiraţiile...

ARAD. CS AMEFA Arad nu a reuşit nici în runda a treia a Superligii Naţionale de polo să... „spargă gheaţa", Rapid impunându-se la bazinul acoperit „Delfinul" cu 11-6 şi 12-6. Chiar dacă la pauza mare a primului joc noua tabelă a bazinului „Delfinul" - mai mică decât vechea... - arăta scorul de 3-3, arădeniii lui Cristian Cosma nu au putut ţine pasul cu partenera de întrecere, ce s-a desprins după trei sferturi la 8-5, încheind la 5 „lungimi" diferenţă. Din păcate, actul secund al „dublei" a revenit şi mai clar „feroviarilor".

Reamintim că AMEFA - ce a suferit în vară o nouă infuzie de tineret, venită de pe Crişul Repede - a cedat ambele confruntări ale rundei inaugurale, desfăşurate tot în propriul bazin, cu nou-infiinţata CSM Târgu Mureş, care în weekend a dispus de Crişul Oradea, scoruri 15-10 şi 11-8. În celelalte jocuri ale rundei Steaua vs. Corona Sp. Studenţesc 10-6 şi 11-6 şi CSM Oradea vs. Dinamo 11-4 şi 12-7. **JA-D.L.**

JURNAL ARĂDEAN

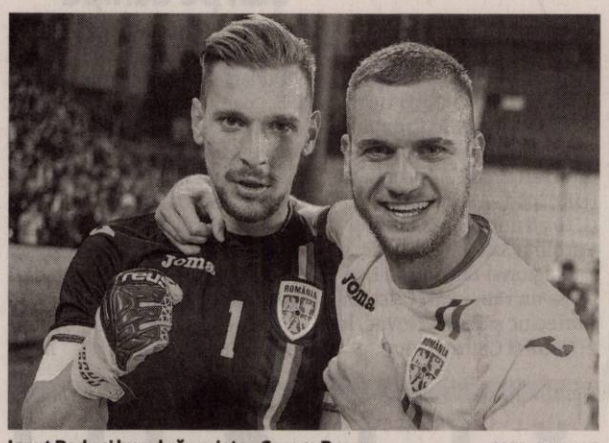

Ionuț Radu și bunul său prieten George Pușcaș FOTO: DAN ILLE

„Iau mereu cu mine un tricou alb imprimat cu poza ei”

FOTBAL. Ionuț Andrei Radu (21 de ani) s-a impus ca titular la Genoa, după ce a început sezonul ca rezerva lui Georgio Marchetti, și s-a calificat cu naționala de tineret la Euro 2019.

Căpitanul naționalei U21 și-a spus povestea, de la cele mai fericite momente din viață, până la cele mai triste. Portarul a acceptat să vorbească pentru cei de la site-ul itasportpress.it.

„Impactul Seriei A a fost complicat: s-au schimbat viteza de execuție și calitatea jucătorilor. Veneau acum șuturi puternice și precise. Am învățat câte ceva de la toți antrenorii. La Genoa am crescut datorită colegilor de echipă, în special grație echipei de antrenori de portari, condusă de Scarpi și Raggio Garibaldi. Să te bucuri de o atmoferă precum cea de pe Ferraris (n.r. stadionul lui Genoa) îți dă emoții foarte puternice. În teren este complet diferit. La începutul meciului cu Chievo, pe tunelul de acces, mi-am adus aminte de sacrificiile pe care le-am făcut, de visele pe care le aveam când eram copil, de emoțiile pe care fotbalul ți le transmite.

Adrenalina a fost uriașă. Cred că sunt parte din ultima generație a României care a crescut jucând fotbal pe stradă”, a declarat Andrei Radu pentru itasportpress.it.

Internaționalul român de tineret și-a adus aminte și de perioada copilăriei. Radu susține că a fost la început atacant, însă nu era un post care-l motiva prea mult, astfel că a trecut în poartă și de aici a început ascensiunea sa. Goalkeeper-ul lui Genoa a vorbit și despre un eveniment mai nefericit din viața sa, moartea surorii sale:

„La început am jucat ca atacant, dar nu-mi plăcea să alerg. Aici s-a produs transformarea mea. Foloseam pentru porți stâlpi de electricitate, sticle umplute cu apă, pantofi, papuci, grămezi de iarbă. Odată am luat o minge în față și am stat trei zile la pat. În spatele acestor blocuri era terenul lui FC Viitorul București, o școală în zona mea unde am început fotbalul. Am fost o familie unită, am trei frați și am mai avut o soră, care nu mai e. Alexandra avea 14 ani, eu aveam 9 când a decedat. Pe teren iau mereu cu mine un tricou alb imprimat cu poza ei, pe care-l las întotdeauna la stâlpul din dreapta. Este modul prin care eu o simt aproape și simt că e cu mine”, a mai spus Radu.

SURSA: MEDIAFAX

„Ronaldo este un monstru”

Brazilianul este recunoscător fotbaliștilor care l-au ajutat să progreseze.

Neymar spune că Messi este idolul lui FOTO: EPA

FOTBAL. Atacantul brazilan, Neymar, nu l-a uitat pe fostul său coleg de la FC Barcelona, Lionel Messi, despre care are numai cuvinte de laudă.

„Am jucat cu Messi, cred că este unul dintre cei mai buni jucători din fotbal. Este idolul meu”, a spus fotbalistul campioanei Franței, PSG, într-un interviu pentru The Players' Tribune, care a dezvăluit ce efect a avut Messi asupra lui: „Când jucam la Barcelona în fiecare zi învățam de la el, la fiecare antrenament. Era o bucurie să îl văd pe teren, m-a ajutat să devin un fotbalist mai bun”.

Neymar a vorbit și despre fostul lui rival din La Liga, actualul atacant al lui Juventus, Cristiano Ronaldo: „Este un monstru, este o onoare să joc împotriva lui. Toate echipele adverse, care îl întâlnesc, trebuie să dea dublu pe teren pentru a-i face față. Și acest lucru m-a ajutat să mă îmbunătățesc din punct de vedere sportiv. Sunt asemănător cu cei doi (n.red. - Messi și Cristiano Ronaldo) pentru că și eu am dorința aceasta de a deveni din ce în ce mai bun, de a câștiga, de a vrea mereu mai mult, de a cuceri mereu cât mai multe trofee și de a marcat cât mai multe goluri. Toate aceste lucruri le-am învățat de la Messi și Ronaldo”. Neymar a ajuns la Barcelona în vara anului 2013, de la echipa din Brazilia Santos FC pe suma de 88,2 milioane de euro. La 4 ani distanță a decis să plece din La Liga și a semnat cu echipa campioană a Franței, PSG, plătind catalanilor clauza record de reziliere: 222 de milioane de euro. În tricoul blaugrana a evoluat în 186 de meciuri și a înscris 105 goluri, în timp ce, la gruparea din Paris a evoluat în 43 de meciuri, marcând 39 de goluri.

Cu Barcelona a câștigat o Liga a Campionilor, de două ori titlul în Spania, de trei ori Cupa Spaniei și o Supercupă a Spaniei. Cu PSG a câștigat în sezonul trecut titlul de campion, Cupa Franței și Cupa Ligii Franței.

SURSA: MEDIAFAX

„Eu m-am chinuit toată cariera”

FOTBAL. Fostul mijlocaș Erik Lincar (40 de ani), ajuns acum antrenor la Turris Turnu Măgurele, a rămas impresionat de performanța reușită de Ianis Hagi marți seară, când fiul „Regelui” a transformat un penalty cu stângul și unul cu dreptul.

Fotbalist cu sute de meciuri la activ, Lincar spune că „m-am chinuit toată cariera să pot face asta” și are doar cuvinte de laudă pentru tânărul decar al Viitorului: „Nu-mi amintesc ca cineva să marcheze din penalty și cu stângul, și cu dreptul. Eu m-am chinuit toată cariera să pot face asta. E un jucător de mare valoare, e o excepție ce a făcut el. Putem căuta chiar la nivel mondial și nu cred că găsim asta undeva”, a spus Lincar, miercuri dimineață, la ProSport Live, înainte să evidențieze rolul esențial jucat de Gică Hagi în ascensiunea fiului său: „Denotă faptul că tatăl lui e Gică Hagi și s-a ocupat de mic de el. Așa făcea și tatăl meu cu mine și asta trebuie să se întâmple cu cei care vor să facă fotbal, pentru că tehnica individuală e foarte importantă”.

În optimile de finală ale Cupei României, contra lui Poli Iași, Ianis a deschis scorul în timpul regulamentar dintr-un penalty executat cu piciorul stâng. Apoi, la loviturile de departajare, a fost primul care a executat și a marcat folosindu-se de piciorul drept.

SURSA: MEDIAFAX

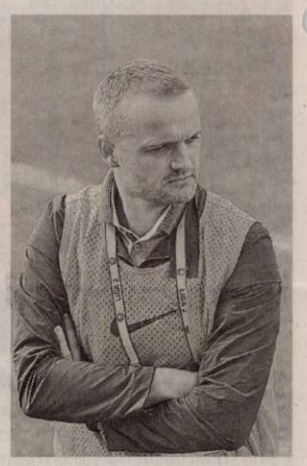

Erik Lincar FOTO: BIHON.RO

„Ar fi un adevărat spectacol cu apariția ei”

TENIS. Serena Williams (37 de ani) se bucură de o imagine foarte bună în Statele Unite ale Americii, iar ofertele pentru marea campioană din tenis nu întârzie să apară. Cum sportiva stă departe de tenis și a dat senzația că va juca din ce în ce mai puțin începând cu 2019, Serena e chemată în wrestling. Stephanie McMahon, fiica lui Vince McMahon, președintele celei mai importante federații de wrestling din lume, WWE, vede în Serena un potențial imens pentru „sportul” care prinde, încă, foarte bine dincolo de Ocean. De aceea, Stephanie i-a lansat Serenei o invitație: „O vreau pe Serena! E minunată! Ar fi un adevărat spectacol cu apariția ei. Trebuie să i se dea o șansă după ce va renunța la tenis. Femeile în ring au început să prindă la public și să facă audiențe mai bune. Lumea cântă, acesta este wrestlingul și este pe val acum cu această mișcare prin care se dă femeilor șanse”.

Totuși, șansele ca și Serena Williams să accepte o asemenea ofertă sunt destul de mici, în contextul în care marea campioană americană a transmis că ar mai vrea un copil, dar și că nu și-a încheiat, încă, activitatea în tenisul profesionist. După un an de pauză și un 2018 în care a jucat puțin, Serena e așteptată să revină în forță la Australian Open, în ianuarie, când va încerca să obțină al 24-lea turneu de Grand Slam al carierei.

SURSA: MEDIAFAX

Serena Williams FOTO: EPA

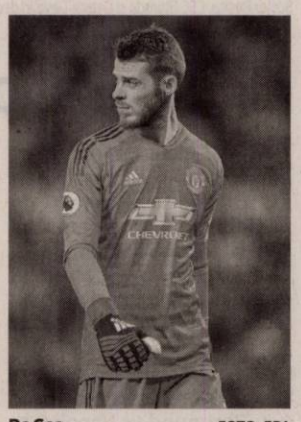

De Gea FOTO: EPA

Juventus râvnește la De Gea

FOTBAL. Campioana Italiei e gata să transfere, vara viitoare, un portar. Torinezii plănuiesc să-l ia gratis pe David de Gea (27 de ani), considerat de mulți cel mai bun portar al lumii.

Contractul goalkeeper-ului iberic cu Manchester United expiră în vara lui 2019. Dezamăgit de rezultatele din ultimii ani, De Gea nu a acceptat noua propunere a clubului, iar Jose Mourinho a rezumat totul vineri, într-o conferință de presă: „Nu sunt încrezător. Dar, de asemenea, nu sunt nici îngrijorat. Vom vedea ce se va întâmpla, doar clubul, David și agenții lui pot răspunde acestei întrebări”, a spus tehnicianul portughez, când a fost întrebat despre situația portarului spaniol.

Conform presei internaționale, Juventus monitorizează atent tot ce se întâmplă cu David de Gea, iar în iarnă va deschide primele discuții cu agentul acestuia pentru o mutare la Torino. Pusă într-o situație ingrată dacă De Gea nu se va răzgândi, United se va vedea nevoită fie să-l vândă în iarnă pe o sumă ceva mai mică, fie să se folosească de serviciile sale și să-l piardă gratis vara viitoare, când Juventus vrea să-l semneze din postura de jucător liber de contract.

SURSA: MEDIAFAX

Laudrup a refuzat oferta de la Real Madrid

FOTBAL. Publicația AS notează că Michael Laudrup a refuzat orice colaborare cu Real Madrid generând astfel o iritare și mai profundă în birourile grupării blanco, mai ales după ce discuțiile cu Antonio Conte s-ar fi împotmolit. Antonio Conte este văzut de club ca principalul favorit pentru a duce mai departe munca lui Julen Lopetegui, dar italianul a invocat două motive pentru care încă nu a semnat contractul: declarația lui Ramos de la finalul El Clasico, atunci când căpitanul a spus că „Respectul nu se impune, se câștigă”, dar și din cauza duratei contractului, aspect în privința căruia cele două nu au căzut încă de comun acord. Iar Real Madrid a pierdut și varianta B pentru banca tehnică.

Conform surselor AS, Michael Laudrup, în prezent liber de contract, a fost ofertat, dar a refuzat! Deși a făcut istorie ca jucător al lui Real Madrid, antrenorul nu este convins că poate îndeplini obiectivele cu actualul lot și, în aceeași măsură, nu e convins de viitorul clubului. Primul nume care a fost făcut public de televiziunea din capitala Spaniei e cel al lui Laudrup, tehnician cu o vastă experiență, anunț făcut cu două săptămâni înainte de demiterea lui Julen Lopetegui. Danezul și-a început cariera în țara natală, la Brondby, club pe care l-a condus între 2002 și 2006, iar apoi a urmat experiența din Spania. În 2007, președintele lui Getafe, Angel Torres, i-a oferit clubul pe mână, dar danezul a renunțat în sezonul 2017-2018, când a lăsat echipa pe locul 14. Pentru Laudrup au mai urmat Spartak Moscova, Mallorca, Swansea și două echipe din Qatar, Al Duhail și Al Rayyan. În prezent, Laudrup e liber de contract de pe 30 iunie. Laudrup este un fost mare fotbalist al echipelor Real Madrid și Barcelona. Pentru catalani a evoluat între 1989 și 1995, timp în care a câștigat Liga Campionilor și 4 campionate, ca mai apoi să facă pasul la rivala Real Madrid pentru care a evoluat între 1994 și 1996 și cu care a câștigat un campionat.

SURSA: MEDIAFAX

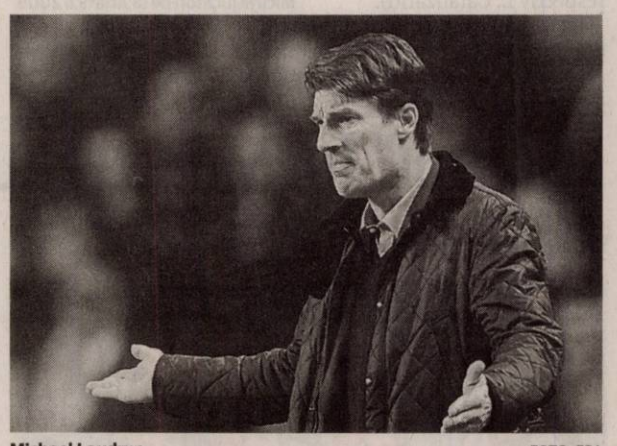

Michael Laudrup FOTO: EPA

Ministerul Finanţelor Publice. Agenţia Naţională de Administrare Fiscală. Direcţia Generală Regională a Finanţelor Publice - Timişoara. Administraţia Judeţeană a Finanţelor Publice Arad. Serviciul Colectare şi Executare Silită Persoane Fizice. Dosar de executare nr. 37787. Nr. 21748/18.10.2018. Anunţ privind vânzarea ansamblului de bunuri imobile. În temeiul prevederilor art. 250, alin. (2) din Legea nr. 207/2015 privind Codul de Procedură Fiscală, cu modificările şi completările ulterioare, vă facem cunoscut că, în ziua de 15, luna noiembrie anul 2018, ora 15.00, în localitatea Arad, str. B-dul. Revoluţiei, nr. 77, se va vinde la licitaţie, ansamblu de bunuri imobile: licitaţia a-II-a. 1. - Unitate individuală situată la mansardă în localitatea Arad, str. Căpitan Ignat, nr. 6, ap. 11, jud. Arad, în suprafaţă construită de 42 mp şi suprafaţă utilă de 33 mp, iar cota de teren intravilan aferentă este în suprafaţă de 22,53/353 mp, conform CF 301551-C1-U4, apartament compus din vestibul, spaţiu zi, baie şi dormitor; 2. - Unitate individuală situată la mansardă în localitatea Arad, str. Căpitan Ignat, nr. 6, ap. 12, jud. Arad, în suprafaţă construită de 114 mp şi suprafaţă utilă de 91 mp, iar cota de teren intravilan aferentă este în suprafaţă de 60,88/353 mp, conform CF 301551-C1-U3, apartament compus din antreu, hol, grup sanitar, spaţiu zi, baie şi 2 dormitoare; 3. - Teren intravilan în suprafaţă de 384 mp, situat în Arad, str. Căpitan Ignat, nr. 6, conform CF 309533 Arad. Preţul de pornire al licitaţiei este 198770 lei (TVA impozabil). Bunurile sunt grevate de următoarele drepturi reale şi privilegii, după caz: Creditori, Sarcini: Kurucz Magdalena - Ipotecă rang I, poziţiile 1 şi 3; AJFP Arad - Ipotecă rang II, poz. 1 şi 3, ipotecă rang I, poz. 2. Invităm pe cei care pretind vreun drept asupra acestor bunuri să înştiinţeze despre aceasta organul de executare, înainte de data stabilită pentru vânzare. Cei interesaţi în cumpărarea bunurilor sunt invitaţi să se prezinte la termenul de vânzare, la locul fixat în acest scop şi până la acel termen să prezinte oferte de cumpărare. Pentru participarea la licitaţie ofertanţii depun, cu cel puţin o zi înainte de data licitaţiei, următoarele documente: a) oferta de cumpărare; b) dovada plăţii taxei de participare sau a constituirii garanţiei sub forma scrisorii de garanţie, reprezentând 10% din preţul de pornire a licitaţiei. Plata taxei se va efectua în contul IBAN RO 94TREZ 0215067XXX022241, beneficiar Administraţia Judeţeană a Finanţelor Publice Arad, cod de identificare fiscală, 3519933 deschis la Trezoreria Arad; c) împuternicirea persoanei care îl reprezintă pe ofertant; d) pentru persoanele juridice române, copie de pe certificatul unic de înregistrare eliberat de Oficiul Registrului Comerţului; e) pentru persoanele juridice străine, actul de înmatriculare tradus în limba română; f) pentru persoanele fizice române, copie de pe actul de identitate; g) pentru persoanele fizice străine, copie de pe actul de identitate/ paşaport; h) declaraţia pe proprie răspundere a ofertantului prin care certifică faptul că nu este persoană interpusă. Cumpărătorului îi revine obligaţia de a respecta prevederile legale speciale, cum ar fi obligaţiile de mediu, obligaţiile de conservare a patrimoniului naţional sau altele asemenea, respectiv: ... Alte informaţii de interes pentru cumpărător, după caz: Având în vedere că nu există acces în apartamente din casa scării de la etajul II către mansardă, se impune întâi construirea accesului. Pentru informaţii suplimentare vă puteţi adresa la sediul nostru sau la numărul de telefon 0257.202867. (9664 - H130180)

calla
despre tine. despre casa ta

Calla. despre tine. despre casa ta.

- 5 Lei

În perioada 01.11.2018 - 31.11.2018, după aplicarea REDUCERII de 5 Lei, preţul pentru achiziţionarea unei cutii de Ariel Regular sau Ariel Alpine din gama A+ va fi de 23,99 Lei/bucată!

*Preţ per capsulă: 0.799 lei

(9665)

LukasConstruct
angajăm
MUNCITORI NECALIFICAŢI în construcţii!
■ vârsta maximă 30 de ani

Arad
str. Vrabiei 1
☎ 0257-256-119
Mob. 0723-273-746

(9470 - H 68935)

Mica Publicitate
0257-210.775

GARSONIERE

• **A A** Achiziţionez garsonieră, apartament 1 cameră, cash, ☎0746.055.126, ☎0755.483.216. 97124

• **Cumpăr cu** plata pe loc apartament 2-3 camere, 0721.670.839. 118380

• **Vând garsonieră** Confecţii 37 mp, et. 4, 22.200 Euro, 0746.055.126. 125145

• **Cumpăr cu** banii jos garsonieră, apartament 1 cameră, 0742.781.651.

AP.2 CAMERE-ARAD

• **A A** Achiziţionez apartament 2,3,4 camere, cash, ☎0746.055.126, ☎0755.483.216. 97130

• **Cumpăr cu** plata pe loc, apartament 2-3 camere, 0721.670.839. 118378

• **Vând apartament** 2 camere, Vlaicu, decomandat, 65 mp, 39.500 Euro. Tel. ☎0745.547.957. 125138

• **Vând apartament** 2 camere Subcetate, bloc nou, 52.000 mobilat, 0740.595.207. 125140

• **Vând apartament** 2 camere Vlaicu, et. 2, decomandat, 40.900 Euro. Tel. ☎0755.483.216. 125143

• **Vând apartament** 2 camere decomandat, centrală gaz, 45.000 Euro, ☎0744.315.889. 129334

AP.3 CAMERE-ARAD

• **Vând apartament** 3 camere Vlaicu, 70 mp, et. 4/10, 35.500 Euro, 0746.055.126. 125141

AP.4 CAMERE-ARAD

• **Vând apartament** 4 camere, neamenajat, Grădişte. Telefon 0724.293.111. 125146

APARTAMENT LA CASĂ

• **Vând apartament+** curte 520 mp total, 2 camere, baie, bucătărie, zona Alfa, apă, canal, curent, 65.000 Euro, negociabil, ☎0742.869.365. 120401

CASE-ARAD

• **Casă mansardată** Grădişte, 8 camere, 3 băi, pretabil două familii, ☎0722.257.409 28949

• **Casă mansardată** Grădişte, 8 camere, 3 băi, pretabil două familii, 0722.257.409.

• **Vând casă** cu teren zona UTA. Informaţii: 0757.881.760. 115294

TERENURI LOCAL

• **Vând teren** arabil în Sânicolaul Mic, 3.950 mp. Tel. 0753.371.369. 120039

TERENURI JUDEŢ

• **Cumpăr teren** arabil la Firiteaz, Şag, Curtici, Şiria, Vladimirescu, Pecica- Nădlac, Felnac- Zimdnadul- Nou, ☎0735.627.854. 130164

• **Cumpăr 10-20** ha teren arabil la Pecica tarla 33-39 sau 150-162. Ofer preţ bun, ☎0756.495.174. 130156

• **Vând 2000 m2** teren intravilan în Radna la şosea 0728.442.399.

DECESE

Cu adâncă durere familia anunţă trecerea în nefiinţă a celui care a fost

GHEORGHE-MARIN TAŞCĂ,

un om deosebit, tată, soţ, frate, cumnat, unchi.

Corpul neînsufleţit este depus la Casa Funerară Kuki din str. Cocorilor. Slujba de înmormântare va avea loc astăzi, 1 noiembrie 2018, ora 13:00, la aceeaşi locaţie, iar înhumarea la Cimitirul Eternitatea (UTA).

O inimă a încetat să bată, un suflet nobil s-a ridicat la cer şi pleacă departe de noi, dar mai aproape de Dumnezeu. Un omagiu, o lacrimă şi o floare pentru fiinţa dragă care a fost

REDLI DOINA.

Slujba de înmormântare va avea loc vineri, 2 noiembrie 2018, ora 13:00, la Casa Funerară Kuki din Grădişte – Arad.

Familia îndoliată

Cu adâncă durere în suflet, anunţăm decesul scumpei noastre mame şi bunici,

GRĂDINEANU STELA-LUCIA,

care s-a stins din viaţă la vârsta de 86 ani.

Slujba de înmormântare va avea loc astăzi, 1 noiembrie 2018, ora 14:00 la Cimitirul Eternitatea de la capela Damian. Vei rămâne mereu în sufletele noastre!

Familia Grădineanu

COMPANIA DE TRANSPORT PUBLIC S.A.

cu sediul în Arad, cl. Victoriei, nr. 35B-37

aduce la cunoştinţă celor interesaţi, organizarea licitaţiei pentru vânzarea de spaţii şi terenuri în data de 15 noiembrie 2018, ora 10.00.

LISTA SPAŢIILOR ESTE URMĂTOAREA:

Nr.crt.	Denumire spaţiu	Suprafaţa vânzare m²
1	Teren intravilan Pîncota	15.473
2	Construcţii intravilan Pîncota	547,12

Terenurile si constructiile de mai sus se vand ca un tot unitar, iar pretul de pornire este de 123.200 Euro + TVA.

Celelalte condiţii de participare se regăsesc în caietul de sarcini. Acesta se poate achiziţiona cu 200,00 lei de la sediul S.C. Compania de Transport Public S.A. - la Serviciul Comercial, tel. 0257-338.598, persoana de contact Dinu Viorel sau Golda Doru.
Procedura de atribuire este oferta în plic închis, urmată de licitaţie deschisă cu strigare în cazul existenţei mai multor ofertanţi.
Data limită de primire a ofertelor este 15.11.2018 orele 09:00 la registratura CTP. Data de deschidere a ofertelor este 15 noiembrie 2018, la orele 10 00.

(9660 - H130112)

sc Cotta Internaţional SRL
FIRMĂ MIXTĂ ROMANO- ELVEŢIANĂ CAUTĂ:

economist

CERINŢE:
- Studii superioare în domeniul economic
- Cunoştinţe solide în domeniul financiar-contabil (monografii contabile) probate printr-un test scris organizat la sediul firmei
- Cunoştinţe în ceea ce priveste legislatia în vigoare privind domeniul financiar contabil
- Cunoştinţe solide de operare PC (MS Office)
- Reprezintă un avantaj cunoaşterea programului de contabilitate DCW(AS 400)
- Abilitati de gestionare a datelor
- Abilitate de a lucra cu termene
- Constiinciozitate şi atentie la detalii
- Obiectivitate în aprecierea şi analiza situaţiilor economice şi financiare
- Receptivitate şi spirit de echipă

Cei interesaţi sunt rugaţi să depună scrisoare de intenţie si CV la mail: mariana.liliana@cotta.ro

(9655 - H 129740)

IMOBILE CHIRII

• **Închiriez apartament** 2 camere, parter, decomandat. Preţ 170 Euro, ☎0744.315.889. 129335

• **Închiriez cameră,** bucătărie, baie, intrare separată. Tel. 0725.045.433. 129265

• **Dau în** chirie 2 apartamente cu 2 camere mobilate, Podgoria- centru (încălzire termotecă), 250 Euro, ☎0733.632.595. 130160

• **Dau în** chirie casă cu etaj (310 mp), zonă centrală (Podgoria). Ideal sediu firmă. Tel: 0722.293738. 94082

OFERTE LOCURI DE MUNCĂ

• **Angajăm şofer** transport marfă intern (40 T). Telefon 0730.302.683.

• **Angajăm manipulant** marfă depozit. Oferim salar motivant. Informaţii la 0725.896.819.

• **Angajăm vânzătoare** magazin alimentar Micălaca, 2.000 lei. Tel. 0721.218.680, 0724.182.673.

• **Angajez doi** instalatori sau necalificaţi pentru calificare. Tel. 0787.452.064.

• **Cămin vârstnici** angajează îngrijitoare. Program 12/24. Tel. 0770.554.915.

• **Caut femeie** pentru menaj. Serioasă, curată. Salar atractiv. Tel. 0741.542.809. 129291

• **Depozit de** logistică angajează muncitori necalificaţi pentru spălătorie ambalaje, 0733.103.684.

• **S.C. angajează** zidari, lucrători tâmplărie PVC şi instalatori. Tel. 0728.459.481. 129301

• **Societate pază** angajează agenţi intervenţie, permis conducere, stăpânire de sine, abilităţi comunicare, conştiinciozitate, 0752.441.411, L- V: orele 9:00- 16:00. 129636

• **Societate pază** angajează agenţi securitate cu implicare, conduită adecvată, seriozitate, ☎0752.441.411, L- V: orele 9:00- 16:00.

• **Hotel trei** stele amplasat în zona centrală angajează ospătar(ă). Se asigură salarizare motivantă. Telefon: 0744.596099.

• **Angajez bonă** pentru localitatea Arad - program flexibil.Telefon: 0739.343.623.

PRESTĂRI SERVICII

• **Executăm: zidărie,** tencuieli, zugrăveli, izolaţii acoperişuri, termoizolaţii, consolidări, subzidiri, ☎0740.696.157. 112250

• **Renovăm construcţii,** termoizolaţii, subzidiri, acoperişuri, tencuieli, rigips, zugrăveli, faianţări, ☎0754.337.238. 130182

CONSTRUCŢII

• **Aaduc balast,** nisip, sort, pământ, ridic moloz, lemne, mraniţă, 0747.206.371. 124431

• **Aduc la** domiciliul clinetului nisip, balast, sort, griblură. Telefon 0745.237.099. 117039

• **Transport nisip,** balast, sort, griblură, gunoi grajd, duc moloz, 0758.708.622. 124007

AUTO ROMÂNEŞTI

• **Vând Dacial** Logan, benzină, 1,4, 2006. Preţ 1.350 Euro, ☎0746.155.126. 129337

ANIMALE,PĂSĂRI

• **Cumpăr vaci** şi căzute pentru sacrificat şi viţei 2-3 luni pentru creştere. Telefon 0745.505.122. 124777

• **Vând puicuţe** Brahm şi Sussex. Telefon 0722.417.438. 124026

• **Vând 2** grăsuni (55 kg/bucată), capră gestantă, ţap (tinere), ☎0725.045.433. 129267

• **Vând 4** porci de carne între 110-350 kg. Tel. 0733.084.692. 129765

• **Vând porci,** vaci şi viţei. tel 0760999748, 0761062753 129652

PIERDERI

• **Bogdan Bianca** I.F., pierdut certificate constatatoare nr.44938/02.09.2008 şi 24033/03.04.2009. Le declar nule. 130174

• **Doţa Dorel** Marinel I.I., pierdut certificat de înregistare B 1618700/12.03.2009 şi certificat constatator 19380/20.04.2011. Le declar nule. 130168

• **Pierdut carnet** de elev pe numele Cauni Vasile, eliberat de Seminarul Teologic Ortodox Arad. Îl declar nul. 130171

• **S.C. Asolo** Shoes S.R.L., pierdut autorizaţie nr.6161/2013, orar 4927/2013 emise de Primăria Arad. Le declar nule. 130172

LOCURI DE VECI

• **Vând două** locuri de veci în Cimitirul Eternitatea (UTA), 0357/415258. 116021

DIVERSE

• **Cumpăr cupru,** aluminiu, alamă, baterii, fier, caroserii, pene, ☎0748.912.117, 0741.134.368. 130154

• **Cumpăr fier,** caroserii, neferoase, pene, coarne cerb, baterii, cositor, 0741.435.116. 129286

• **Cumpăr pene vechi şi noi, fier vechi, caroserii auto, calorifere, preţ bun, deplasare la domiciliu, 0743.544.531.** 116602

Program mare publicitate:
B-dul Revoluţiei, nr. 62
luni-vineri:
9.00-16.00

Grup de firme cu profil de producţie a tehnologiei de încălzire şi aparatelor de uz casnic, cu poziţie dominantă şi stabilă pe piaţa din Europa de Vest, în judeţul Nograd (Ungaria) căutăm:

COORDONATOR PRODUCŢIE
cu mai mulţi ani de experienţă

Responsabilităţile vor fi conducerea operativă a producţiei, eliminarea obstacolelor care apar pe parcursul acesteia precum şi coordonarea şi dezvoltarea proceselor de fabricaţie. Oferim siguranţă şi salarizare în concordanţă cu importanţa postului.

Cunoaşterea limbii maghiare este necesară!

CV-urile se trimit pe adresa de email: **a.zudor@wamsler.eu**

(9667 - H 125283)

PRIMĂRIA MUNICIPIULUI ARAD

organizează în data de 03.12.2018 concurs de recrutare în vederea ocupării funcţiei publice de conducere vacantă de director general din cadrul Direcţiei Generale "Poliţia Locală" Arad

Condiţii generale:

conform art. 54 din Legea nr. 188/1999 privind Statutul funcţionarilor publici, republicată, cu modificările şi completările ulterioare;

Condiţii specifice:

- studii universitare de licenţă absolvite cu diplomă, respectiv studii superioare de lungă durată, absolvite cu diplomă de licenţă sau echivalentă;
- vechime în specialitatea studiilor necesare exercitării funcţiei publice: minimum 7 ani;
- studii de masterat sau postuniversitare în domeniul administraţiei publice, management ori în specialitatea studiilor necesare exercitării funcţiei publice

Concursul constă în:

- selecţia dosarelor de înscriere – maximum 5 zile lucrătoare de la data expirării termenului de depunere a dosarelor;
- proba scrisă – programată în data de 03.12.2018, ora 11.00, la sediul instituţiei- Arad B-dul. Revoluţiei nr. 75;
- interviul – programat în maximum 5 zile lucrătoare de la data susţinerii probei scrise;

Dosarele de concurs conţin, în mod obligatoriu, documentele prevăzute la art. 49 din H.G.R. nr. 611/2008, cu modificările şi completările ulterioare.
Dosarele de concurs se depun la sediul instituţiei până la data de 19.11.2018, ora 17:00.

Coordonatele de contact pentru primirea dosarelor:

- adresa de corespondenţă: Arad B-dul. Revoluţiei nr. 75 - cam. 8, Serviciul Resurse Umane;
- telefon: 0257281850, interior 462;
- fax: 0257-250253;
- adresa de e-mail: pma@primariaarad.ro;
- persoana de contact: Sobaru Adriana – şef serviciu– Serviciul Resurse Umane.

Bibliografia şi atribuţiile prevăzute în fişa postului se afişează la sediul instituţiei-avizierul Serviciului Resurse Umane şi pe pagina de internet a instituţiei: www.primariaarad.ro. (9661)

sc CAR BOY KIDLAND SRL

titular al proiectului

PUZ - Construire hala depozitare si productie nepoluanta cu spatii de birouri din intravilanul comunei Livada, sat Sanleani, FN (CF nr.304086), jud.Arad,

aduce la cunostinta publicului ca decizia etapei de incadrare conform H.G. nr.1076/2004, este cea de adoptare a planului fara aviz de mediu. Propunerile de reconsiderare ale deciziei se vor transmite in scris, in termen de 10 zile calendaristice de la publicarea anuntului, la sediul APM Arad, Splaiul Muresului, FN, jud.Arad. (9663 - H 130150)

CONDOLEANŢE

Suntem alături de colega noastră Dina Mahu, precum şi de familia sa, în aceste triste momente pricinuite de despărţirea de iubitul său tată,

GHEORGHE RUJAN,

după doar cinci săptămâni de când cea mai dragă fiinţă din viaţa sa, mama,

MARIA RUJAN

a trecut într-o altă dimensiune a vieţii.
Gânduri de mângâiere, sincere condoleanţe şi întreaga noastră compasiune pentru pierderea suferită!

Colegii de la Jurnal arădean şi Aradon

Suntem alături de familia Mahu în greaua încercare pricinuită de decesul celui care a fost tată, socru şi bunic,

RUJAN GHEORGHE.

Sincere condoleanţe din partea fam. Opriţescu

Suntem alături de familia Taşcă în greaua încercare pricinuită de decesul celui care a fost soţ, tată, socru,

GHEORGHE TAŞCĂ.

Dumnezeu să-l odihnească în pace!

Finii Gabriel şi Diana Iordache

Sincere condoleanţe familiei Taşcă la decesul prietenului nostru,

GHIŢĂ.

Familia Damian

Avocaţii din Baroul Arad sunt alături de colegul avocat Taşcă Mihai Cristian, în marea durere pricinuită de trecerea la cele veşnice a tatălui,

TAŞCĂ GHEORGHE - MARIN

şi transmit sincere condoleanţe familiei îndoliate. Dumnezeu să îl odihnească în pace!

Decan, av. dr. Cristian Alunaru

MULŢUMIRI

Mulţumim din suflet tuturor celor care au fost alături de noi la dureroasa despărţire de cel care a fost iubitul nostru tată, socru şi bunic,

GHEORGHE RUJAN.

Dumnezeu să vă răsplătească!

Familia îndoliată

COMEMORĂRI

1 noiembrie 2018
dragul nostru,

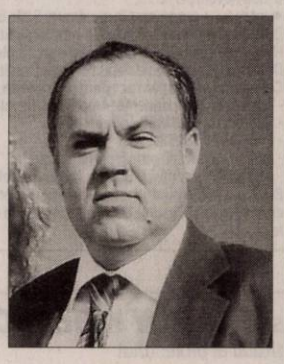

FLAVIUS CORNELIU CHIŞ

cu multă durere în suflet ne gândim la tine în această zi de 1 noiembrie.

Anul acesta ai fi împlinit 47 de ani şi ne-am fi bucurat foarte mult să îţi putem spune „La mulţi ani!" acasă între cei dragi.

Jalea ne cuprinde când ne gândim că mergem la cimitir să îţi ducem flori şi să vărsăm multe lacrimi. Gândul că nu mai eşti printre noi stăruie tot timpul în mintea noastră şi durerea pierderii tale o vom simţi cât vom trăi. Îl rugăm pe Bunul Dumnezeu să te aibă în paza Sa şi să îţi dea odihnă veşnică alături de cei dragi care nu mai sunt printre noi!

În veci îndureraţi părinţii, fiica Anda, Carla, Monica, Marius şi fam. Henţ

Se împlinesc 40 de zile de la plecarea în veşnicie a celei care a fost draga noastră mamă, bunică şi soacră,

dr. MARIANA PLĂMĂDEALĂ.

Parastasul va avea loc sâmbătă, 3 noiembrie 2018, ora 12:00, la Catedrala Ortodoxă Veche.

Fiicele Manuela şi Gabriela

Trecerea timpului nu a adus uitarea, dimpotrivă a adâncit durerea şi dorul. Ştim şi simţim că nu ne-ai lăsat singuri pe lume. Ne veghezi, ne iubeşti şi ne ajuţi aşa cum ai făcut întotdeauna, dar acum de acolo de sus, dintre îngeri şi stele, moartea nu poate despărţi ceea ce uneşte iubirea, la doi ani de când ai plecat pe drumul fără întoarcere,

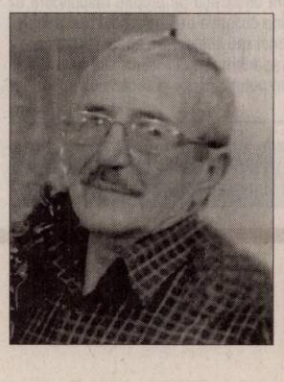

SCHNEIDER IOAN – TOTO.

Bunul Dumnezeu să te odihnească!

Familia

Astăzi 1 noiembrie comemorăm 3 ani de la dispariţia iubitei noastre soţie, mamă, fiică, soră, mătuşă,

BOTA ILEANA.

Vei rămâne mereu vie în inimile noastre. Dumnezeu să te odihnească în pace!

Aurel, Răzvan, Sânziana, Florica, Simona şi Nabil

Aprindem o lumânare şi aşezăm un buchet de amintiri dragi, gânduri de recunoştinţă şi lacrimi pe mormântul celui care a fost

IOAN POPOVICI
(fost mecanic de locomotivă),

un soţ, părinte, bunic şi socru iubitor, blând şi înţelept. Astăzi se împlinesc 3 ani de la trecerea lui în nefiinţă. Odihneascâ-se în pace!

Familia întristată

Păstrăm în suflet durere şi dor la 3 ani de la despărţirea de părinţii noştri,

RUS IOAN şi RUS FLORIŢA.

Să aveţi odihnă liniştită!

Fam. Guler

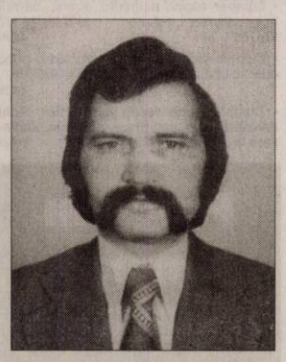

Azi, 1 noiembrie 2018, se împlinesc 27 de ani de la trecerea spre eternitate a tatălui meu,

RUSU ANDREI.

Dumnezeu să-l odihnească!

Raul împreună cu familia

Publicitate 0257/210.775
0257/280.904

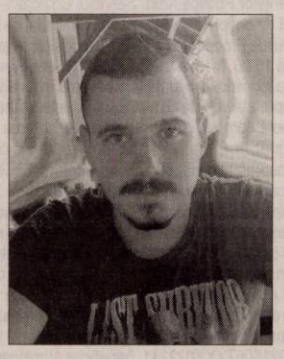

S-au scurs 40 de zile de la decesul fulgerător a celui care a fost iubitul nostru fiu şi nepot,

MASSIMILIANO DEMOLLI (MAXI).

Dumnezeu să-l ierte şi să-l odihnească! Parastasul de pomenire va avea loc sâmbătă, 3 noiembrie 2018, ora 15:00, la Catedrala Ortodoxă Veche din Piaţa Mare. Nu te vom uita niciodată!

Mama îndurerată
Mican Mărioara şi bunica Mican Iuliana

Comemorăm 40 de zile de când a plecat dintre noi dragul nostru

IOAN VUIA

– soţ şi părinte iubitor.

Înălţăm rugă la cer pentru iertarea şi odihna ta veşnică alături de iubitul nostru fiu,

ADRIAN.

Parastasul va avea loc duminică, 4 noiembrie 2018, la Biserica Ortodoxă din Aradul Nou.

Familia

Flori, candele aprinse şi rugăciuni pentru

MOŞ TEODOR- AUREL
din Ineu,

atât ne-a mai rămas. Au trecut 11 ani de când ne veghezi de acolo dintre stele, dar tu rămâi viu în sufletele noastre. Dumnezeu să-ţi dea odihnă veşnică!

Familia

Tristă este ziua de 6 mai, au trecut 6 luni de când ne-ai părăsit, draga mamă

NAGY PARASCHIVA (PIRI),

lăsând un gol imens în sufletele noastre. Dorul şi dragostea pentru tine nu vor dispărea niciodată. Odihneşte-te în pace alături de nepotul tău drag

EWALD.

Dumnezeu să vă vegheze somnul de veci!

Fiica ta Aurelia şi ginerele Hanzi Tillich

Se împlinesc în 6 noiembrie, 6 luni de când ai plecat dintre noi, draga noastră soră,

NAGY PARASCHIVA (PIRI),

lăsând un gol imens în sufletul meu. Te voi iubi mereu. Dumnezeu să-ţi vegheze somnul de veci!

Sora ta îndurerată, Babi Onescu

Au trecut 6 luni de când verişoara noastră dragă,

NAGY PARASCHIVA (PIRI)

ne-a părăsit, dar durerea din sufletele noastre a rămas aceeaşi. Dumnezeu să-ţi vegheze somnul de veci, alături de nepotul tău drag

EWALD.

Fam. Iorgov Ispas şi Maria şi familia

Anunţurile de deces se publică GRATUIT!

O persoană a decedat. FOTO: EPA

Explozie la Serviciul Federal rus de Securitate

MOSCOVA. O persoană a decedat în urma rănilor suferite după o explozie produsă ieri la intrarea într-un sediu al Serviciului Federal rus de Securitate (FSB), în oraşul Arhanghelsk din nord-vestul Rusiei, au transmis autorităţile, informează site-ul cotidianului The Moscow Times.

Potrivit unei surse citate de agenţia Tass, persoana decedată nu era angajat al FSB.

Igor Orlov, guvernatorul regiunii Arhanghelsk, a declarat că trei persoane au fost rănite în urma exploziei. Momentan nu se cunoaşte din ce cauză a izbucnit explozia.

Agenţia Interfax relatează că autorităţile au evacuat clădirea.

Orlov a adăugat că deflagraţia a fost produsă de un dispozitiv exploziv, precizând că în urma atacului autorităţile au sporit măsurile de securitate la toate sediile de instituţii.

Clădirea FSB din Arhanghelsk se află în centrul oraşului, în apropiere de câteva centre comerciale şi un teatru. Trei persoane au fost spitalizate, a mai spus Orlov, fără să precizeze care este starea acestora.

SURSA: MEDIAFAX

Liviu Dragnea: „să dea decret să mă împuşte!"

BUCUREŞTI. Preşedintele PSD, Liviu Dragnea, a avut o ieşire nervoasă, ieri, în momentul în care a fost întrebat dacă o lege adoptată recent, privind executarea pedepsei la domiciliu, îl ajută. Dragnea s-a întrebat dacă este singurul om din ţară şi dacă legile sunt doar pentru el.

„Despre ce lege e vorba? Şi cu ce dracu' mă ajută pe mine? Că m-am săturat de toate aceste minciuni. Am înţeles că mă acuză. În afară de mine, mai sunt oameni în ţara asta? Şi pe ei îi întrebaţi? Ah, cei care sunt în funcţii publice pot fi distruşi? Totuşi, sunt om şi îmi ajunge să răspund la aceste prostii.

Vorbiţi cu Iohannis să dea un decret să mă împuşte poimâine. Aţi ajuns oameni tineri să susţineţi securiştii, abuzurile. Cu ce dracu' să mă avantajeze, că mi-au distrus viaţa ani de zile, că am fost fără probă la referendum, acuzat şi în al doilea dosar", a izbucnit Liviu Dragnea.

Senatul a adoptat, luni, modificările aduse proiectului de lege pentru executarea pedepselor şi a măsurilor privative de libertate dispuse de organele judiciare în cursul procesului penal, ca urmare a reexaminării legii în urma deciziei CCR cu privire la unele articole neconstituţionale.

O modificare prevede că „în cazul persoanelor condamnate la pedeapsa închisorii de până la 18 luni, executarea pedepsei se realizează prin detenţie la domiciliu, cu excepţia persoanelor condamnate pentru fapte cu violenţă", potrivit articolului 38 din proiectul legislativ.

SURSA: MEDIAFAX

Moţiunea simplă, respinsă

Moţiunea simplă a fost respinsă de deputaţi cu 171 de voturi împotrivă, 99 pentru şi 5 abţineri.

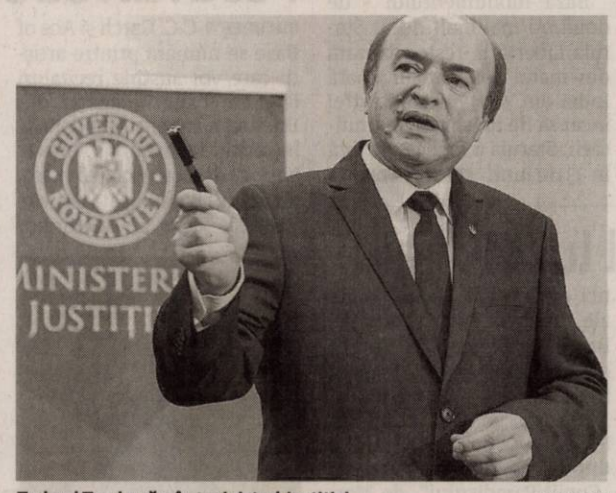

Tudorel Toader rămâne ministrul Justiţiei FOTO: EPA

BUCUREŞTI. Camera Deputaţilor a respins, în plenul de ieri, moţiunea simplă prin care PNL şi USR cer demisia lui Tudorel Toader din funcţia de ministru al Justiţiei.

Documentul prin care Opoziţia i-a cerut demisia lui Toader, intitulat „Ministrul Justiţiei, un ministru de nota 4 (patru)", spune că acesta este vinovat de faptul că ridicarea MCV devine un obiectiv tot mai îndepărtat pentru români. În moţiune se mai arată că ministrul Justiţiei este „un simplu instrument" în mâna celor deranjaţi de justiţia independentă. Pe parcursul a 20 de puncte, tot atâtea câte au fost în rapoartele realizate de ministrul Justiţiei prin care a propus revocarea din funcţie a Laurei Codruţa Kovesi şi a lui Augustin Lazăr, PNL şi USR îl acuză pe Toader că „a promovat politizarea justiţiei". De asemenea, ministrul Justiţiei este acuzat că a încălcat legea prin OUG pe Legile Justiţiei, că le-a făcut infractorilor „un cadou" şi că a întors România în perioada Năstase-Stănoiu. În cadrul dezbaterilor în plenul de marţi al Camerei Deputaţilor, Tudorel Toader a declarat că este nevoie de revenirea la normalitate în justiţie. Referitor la acuzaţiile Opoziţiei cu privire la vizitele exotice pe bani publici, ministrul Justiţiei a declarat că va prezenta situaţia deplasărilor din ultimii 5-6 ani de la minister. Acesta a adăugat că niciun judecător sau procuror nu a recunoscut că a greşit când a trimis în judecată un om nevinovat. Precizările lui Toader au venit ca urmare a faptului că în textul moţiunii simple scrie că politicienii condamnaţi penal „se victimizează" şi nu recunosc deciziile instanţelor.

SURSA: MEDIAFAX

Moment de reculegere în plen

BUCUREŞTI. Senatorii au ţinut, ieri, un moment de reculegere, la începutul şedinţei de plen, în memoria celor 65 de victime decedate pe 30 octombrie 2015, în urma incendiului din clubul Colectiv.

„Au trecut trei ani de la tragedia de la Colectiv. Pentru a ne aduce aminte, iată ce scrie o supravieţuitoare: «Mă trezesc plângând, aşa cum tot păţesc de câteva luni încoace. Câteodată visez incendiul, trăiesc panica aceea îngrozitoare şi senzaţia focului pe piele. Aud cum plesnesc ramele ochelarilor în timp ce se topeşte plasticul şi urletele celor răniţi, devenite, în mod bizar, şoapte în coşmarul meu. Alteori, mai des, visez saloanele spitalelor în care am fost internată în România». În memoria celor care au trecut prin această cumplită experienţă şi nu au supravieţuit, vă propun să păstrăm un moment de reculegere", a afirmat senatorul USR Radu Mihail la începutul şedinţei de plen.Marţi, 30 octombrie, s-au împlinit 3 ani de la tragedia din clubul bucureştean Colectiv. În urma incendiului, au murit la faţa locului 26 de persoane, iar apoi mulţi dintre răniţii internaţi, numărul victimelor ajungând atunci la 64. Printre cei care şi-au pierdut viaţa în urma tragediei erau artişti, fotografi, jurnalişti.

www.aradon.ro

S-a aprobat înfiinţarea instituţiei

BUCUREŞTI. Plenul Camerei Deputaţilor a adoptat, ieri, prin procedură tacită, proiectul de lege privind înfiinţarea Instituţiei Regele Mihai I, pentru care statul român ar urma să asigure anual o finanţare de 860.000 de euro.

Legea a fost adoptată prin procedură tacită, fără vot, pentru că a fost depăşit termenul constituţional pentru dezbaterea şi votul pe marginea actului normativ. Proiectul de lege merge astfel la Senat, în calitate de for decizional.

„Instituţia pentru promovarea valorilor naţionale „Regele Mihai I", denumită în continuare Instituţia, este organizată şi funcţionează ca autoritate administrativă autonomă, cu personalitate juridică, sub control parlamentar. Sediul Instituţiei este Palatul Elisabeta, situat în Şoseaua Pavel Dimitrievici Kiseleff nr. 28, sector 1, Bucureşti", prevede proiectul de lege. Activitatea instituţiei constă în crearea şi dezvoltarea de programe şi proiecte în vederea promovării tradiţiilor, obiceiurilor şi simbolurilor naţionale, a persoanelor şi realizărilor de valoare din domeniul ştiinţific, cultural, educaţional, sportiv şi economic; promovării unor evenimente cu semnificaţie istorică; promovării, cu avizul Ministerului Afacerilor Externe, a imaginii României, investiţiilor şi turismului, artei, ştiinţei, educaţiei şi a monumentelor istorice faţă de personalităţi, investitori şi instituţii din străinătate.

SURSA: MEDIAFAX

DIRECŢIA DE SĂNĂTATE PUBLICĂ A JUDEŢULUI ARAD

organizează concurs de recrutare pentru ocuparea funcţiei publice de execuţie vacante de **INSPECTOR CLASA I GRAD PROFESIONAL ASISTENT** din cadrul Serviciului de Control în Sănătate Publică- Compartimentul Inspecţia şi controlul factorilor de risc din mediul de viaţă şi muncă.

Concursul se va organiza la data de 03.12.2018, ora 10:00, proba scrisă, la sediul instituţiei, şi în data de 06.12.2018, ora 10:00, interviul.

Dosarele se depun în termen de 20 de zile de la data publicării anunţului în Monitorul Oficial al României, Partea a III-a, respectiv până în data de 20.11.2018, ora 15:00 şi trebuie să conţină în mod obligatoriu documentele prevăzute la art.49 din H.G. nr.611/2008 pentru aprobarea normelor privind organizarea şi dezvoltarea carierei funcţionarilor publici, cu modificările şi completările ulterioare.

Condiţii specifice de participare la concurs:

- studii universitare de licenţă absolvite cu diplomă, respectiv studii superioare de lungă durată, absolvite cu diplomă de licenţă sau echivalentă în domeniul ingineria produselor alimentare;
- vechime în specialitatea studiilor necesare exercitării funcţiei publice - minimum 1 an;

Bibliografia şi atribuţiile prevăzute în fişa postului se afişează la sediul instituţiei din Arad, str. Andrei Şaguna, nr. 1-3 şi pe pagina de internet www.dsparad.ro.

Relaţii suplimentare se pot obţine sediul instituţiei, Biroul resurse umane şi la telefon 0257/233035. (9649 - H129658)

Subscrisa, **ACTIV GRUP IPURL**, administrator judiciar al **S.C. GESTER S.R.L.**, cu sediul în Arad, Bd. Revoluţiei, nr. 64, ap. 9, jud. Arad, înregistrată la Oficiul Registrului Comerţului de pe lângă Tribunalul Arad sub nr. J2/252/1994, având CUI 5331790,,desemnat prin Sentinta Civilă nr. 85 / 12.02.2018 pronunţată de Tribunalul Arad, Secţia Civilă, în dosarul 3893/108/2017,, anunţă vânzarea la licitaţie publică, conform prevederilor Legii 85/2014: autoturism Volvo 850, an fabricatie 1995, benzina, cu nr.înmatriculare AR-11-NRC, cu preţul de începere a licitaţiei stabilit la **675 lei**. (pret care nu include TVA, care se va aplica conform Cod Fiscal valabil la data vanzarii).

Licitaţia va avea loc în data de **14.11.2018** ora **14,**^{00} la sediul ACTIV GRUP I.P.U.R.L. In caz de neadjudecare licitatia se va repeta, în acelasi loc si aceleasi conditii în data de **21.11.2018** ora **14**. Garanţia pentru înscrierea la licitaţie este de 10% din valoarea de pornire a fiecărui bunu imobil. Înscrierile şi achitarea garanţiei de participare la licitaţie se pot face pâna cu 1 ora înainte de începerea licitaţiei. Regulamentul de organizare a licitaţiei si relaţii suplimentare se pot obtine la sediul ACTIV GRUP IPURL, tel. 0257/214821, sau 0744.697814. (9658 - H129743)

ANUNŢ VÂNZARE

Lichidări **Info Consult SPRL**, cod de identificare fiscală 15992861, Câmpulung, str. N. Iorga, nr. 21, bl. A40, ap. 10, jud. Argeş, nr. înregistrare UNPIR RFO II-0212, şi SP Real Casa Expert SPRL, Bucureşti, str. Olimpului, nr.30, et.1, ap.2, sector 4, nr. înregistrare UNPIR RFO II-0485, in calitate de administratori judiciari ai debitoarei **SC Prointermed SRL**-în reorganizare judiciară, cod de identificare fiscală RO4463598, cu sediul social în mun. Piteşti, str. Mitrea Cocor, nr. 24, jud. Argeş, număr de ordine în registrul comerţului JO3/1924/1993, dosar nr.731/1259/2013 pe rolul Tribunalului Specializat Argeş, organizează în data 14.11.2018, orele 13,30, la sediul Lichidări Info Consult SPRL din Câmpulung, str. Republicii, nr.35, et.2, jud. Argeş, licitaţie publică deschisă, cu strigare, având ca obiect vânzarea următoarelor bunuri:

1. Bunul imobil, compus din casă P şi teren aferent în suprafaţă de 526 mp situat în Arad, bd. Iuliu Maniu nr.97, jud. Arad, nr. cadastral 2897/662/b, înscris în CF nr.1146 Micalaca, jud. Arad, la preţul de **80.000 euro**(echivalent în lei la cursul BNR valabil pentru data licitaţiei), exclusiv TVA.

Dacă bunul imobil nu se vinde, se va organiza o altă licitaţie în data de 21.11.2018, in aceeaşi locaţie şi in aceleasi condiţii. Ofertanţii trebuie să consemneze o garanţie de 10% din valoarea bunului imobil, depusă în contul RO98BRDE130SV34906260300 deschis pe numele SC Prointermed SRL la BRD-GSG SA, Piteşti, suma respectivă trebuind să existe în cont la data şi ora anunţată pentru licitaţie.

Relaţii suplimentare la telefoanele 0721.328972 şi 0744.772619, e-mail gheorghe.banu @gmail.com.

Toţi cei care pretind vreun drept asupra bunurilor scoase la licitaţie sunt invitaţi să anunţe administratorii judiciari până la data stabilită pentru vânzare.

Administratori judiciari: Lichidări Info Consult SPRL, SP Real Casa Expert SPRL (9659 - H129743)

Publicitate 0257/280.904

EVIDENŢIAZĂ-TE!

Talon valabil până în 30 decembrie 2018

Text: **DATA apariţiei:**.....

Date personale:

Nume şi Prenume:

Telefon:

Buletin de identitate:

TALON + PREŢUL CATEGORIEI AFERENTE

Anunţurile se preiau zilnic, la ghişeu, până în ora 16^{00}, după această oră, se pot prelua doar prin intermediul sistemului online de preluare al anunţurilor disponibil pe www.jurnalaradean.ro . Anunţurile de mică publicitate din Jurnal Arădean se publică pe baza talonului din ziar

Redacţia nu îşi asumă responsabilitatea pentru conţinutul anunţurilor de mică publicitate!

JURNAL ARĂDEAN

Mai înaltă ca Statuia Libertății FOTO: EPA

Cea mai înaltă statuie

NEW DELHI. Cea mai înaltă statuie din lume, de 188 de metri, a fost inaugurată, miercuri, în India, de premierul Narendra Modi. „Statuia Unității", reprezentându-l pe Vallabhbhai ‚Sardar' Patel, unul dintre eroii mișcării de independență din India, fost ministru de Interne, a fost ridicată în statul Gujarat.

Evenimentul a fost văzut de mulți ca o lansare neoficială a noii campanii electorale a lui Modi.

Mulți au criticat prețul exorbitant al monumentului, de aproximativ 370,7 milioane de euro. Iar autoritățile din cele 22 de sate din jurul zonei în care se află statuia i-au trimis o scrisoare deschisă lui Modi în care criticau impactul acesteia asupra mediului. Alegerea lui Sardar Patel a fost și ea criticată, dar unii istorici spun că Modi vrea să sugereze că se vede ca cel care va unifica noua Indie pentru o eră globală.

Baza monumentului - de două ori mai înalt decât Statuia Libertății - este realizată din metal colectat din toată India din 2014 și topit, astfel încât să fie un simbol al unificării. Statuia a fost construită în 33 de luni. **SURSA: MEDIAFAX**

Film de top al lui Mungiu

LONDRA. Filmul românesc „4 luni, 3 săptămâni și 2 zile", de Cristian Mungiu, premiat cu Palme d'Or la Festivalul de la Cannes în 2007, se numără printre cele mai bune 100 de pelicule realizate în altă limbă decât engleza, potrivit rezultatelor unui sondaj realizat de BBC.

BBC Culture a dat publicității, miercuri, rezultatul sondajului, la care au participat 209 critici de film din 43 de țări. Pelicula lui Cristian Mungiu a fost votată printre primele 10 preferate de 12 critici din țări ca Statele Unite ale Americii, Marea Britanie, Brazilia, Columbia, Coreea de Sud, Israel, India, Egipt și Irlanda.

În topul general, filmul lui Mungiu ocupă poziția 47, după lungmetraje precum „Copiii Paradisului", de Marcel Carne, din 1945, pe locul 46, și înaintea unor pelicule celebre precum „Viridiana", de Luis Bunuel (pe locul 48), „Călăuza/ Stalker", de Andrei Tarkovski (49) și „Jules și Jim/ Jules et Jim", de Francois Truffaut (55). **SURSA: MEDIAFAX**

Solitar
Un bivol scrutează zarea în Parcul Național din Nairobi, Kenya. FOTO: EPA

Spin off „Game of Thrones"

LOS ANGELES. Actrița britanică Naomi Watts va juca în seria intitulată provizoriu „The Long Night", un spin off inspirat de franciza de succes „Game of Thrones", pentru care filmările vor debuta la începutul anului viitor, potrivit people.com.

Naomi Watts FOTO: EPA

Naomi Watts va juca rolul unei „persoane mondene charismatice care ascunde un secret întunecat".

Producția a fost comandată de postul HBO în luna iunie, iar povestea noii serii are loc cu câteva mii de ani înainte de evenimentele prezentate în „Game Of Thrones".

Scenariul este semnat de Jane Goldman („Kick-Ass", „Kingsman") și de scriitorul George R. R. Martin, autorul romanelor care au stat la baza serialului TV „Game Of Thrones".

„Această serie va prezenta decăderea lumii, de la epoca de aur a eroilor la momentele cele mai întunecate", informa HBO într-un comunicat, la începutul lunii iulie. **SURSA: MEDIAFAX**

Kidman joacă cu fetele ei

LOS ANGELES. Fiicele mai mici ale actriței australiene Nicole Kidman joacă alături de mama lor în cel de-al doilea sezon al serialului de succes „Marile minciuni nevinovate/ Big Little Lies", potrivit people.com.

Kidman cu familia FOTO: FAN

„Sunt figurante în «Big Little Lies», lucru pe care nu l-am mai spus până acum nimănui", a declarat, marți, actrița în vârstă de 51 de ani în emisiunea realizatoarei TV Ellen DeGeneres (NBC), despre fiicele ei și ale soțului, cântărețul Keith Urban - Faith Margaret, în vârstă de 7 ani, și Sunday Rose, în vârstă de 10 ani. Kidman i-a mai spus lui DeGeneres că fiicele ei au vrut cu disperare să vină cu ea la emisiune, iar, când realizatoarea TV i-a spus că erau mai mult decât binevenite, actrița a replicat: „Nu le este permis!".

Nicole Kidman mai are doi copii, adoptați împreună cu primul său soț, actorul Tom Cruise - Isabella, născută în 1992, și Connor, născut în 1995. De asemenea, Sunday Rose a fost născută de o mamă surogat. **SURSA: MEDIAFAX**

Festival retro la Romexpo

BUCUREȘTI. C.C. Catch și Ace of Base se numără printre artiștii care vor susține recitaluri la complexul Romexpo din București în vara anului 2019, în cadrul festivalului Forever Young, dedicat muzicii retro, arată un comunicat. Printre vedetele care au confirmat deja participarea la Forever Young se mai numără Ice Mc, Milli Vanilli, Baccara, Arabesque, Mr. President și Captain Hollywood Project.

C.C. Catch FOTO: FAN

Fanii muzicii anilor '80 - '90 își pot aplauda favoriții în cele trei zile de festival programate la București. Între 21 și 23 iunie 2019, în parcarea C de la Romexpo apar în fața publicului zeci de nume de legendă ale muzicii disco, pop și rap care au rămas în memoria a generații întregi de fani la nivel mondial. Lista de invitați este în curs de completare, organizatorii anunțând că sunt așteptate și nume care vor evolua în premieră în România. **SURSA: MEDIAFAX**

www.aradon.ro
Mai multe poze cu Sandra

Sandra
Pasiunile ei sunt muzica și moda.

Primul hotel subacvatic

Hotelul se va deschide în noiembrie, în Insula Rangali din Maldive, în Oceanul Indian.

MALE. Primul hotel subacvatic din lume va fi inaugurat în luna noiembrie, iar prețul pentru o noapte petrecută acolo este de aproximativ 50.000 de dolari. Arhitectul Ahmed Saleem visa de multă vreme la camera în care turiștii își pot petrece noaptea sub valurile oceanului. În 2005, Saleem s-a văzut nevoit să își amâne planurile și s-a mulțumit să deschidă primul restaurant subacvatic din lume, la Ithaa, în Insula Rangali. Arhitectul nu a renunțat și va inaugura curând o vilă construită din sticlă, acril și oțel, iar una dintre camere este amplasată la cinci metri adâncime. Muraka, numele complexului subacvatic, înseamnă „coral" în limba vorbită în insulă. Construcția este gândită în contextul ecosistemului marin, printre angajații hotelului numărându-se un biolog a cărui sarcină este să se asigure că vila are un impact minim asupra coralilor din zonă. Structura cântărește 600 de tone și a fost realizată folosind acril produs de o societate japoneză. De altfel, japonezii au fost responsabili și cu zona care face legătura între spațiul de la suprafață și camera de sub apă.

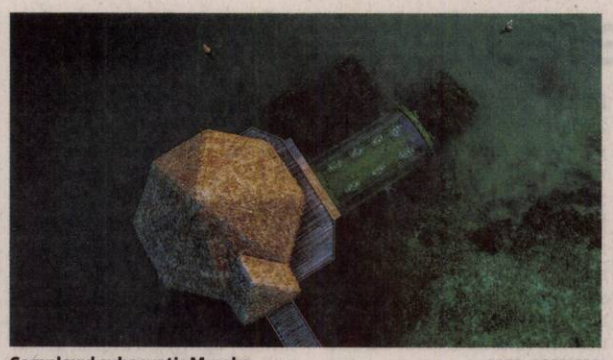

Complexul subacvatic Muraka FOTO: PETRIEPR

Prețul pentru patru nopți petrecute în vila subacvatică este stabilit la 200.000 de dolari și în acesta sunt incluse cazarea și transportul cu un hidroavion privat, iar, pe perioada ședерii, turiștii au acces exclusiv la o ambarcațiune cu motor. **SURSA: MEDIAFAX**

Morți și dispăruți în Filipine

MANILA. Nouă persoane au decedat, iar alte cel puțin 18 persoane sunt date dispărute în urma unui taifun care a devastat nordul statului Filipine, producând inundații și alunecări de teren.

Rolando Nana, un oficial din cadrul poliției regionale din provincia Mountain, a declarat că cel puțin 18 persoane sunt date dispărute în urma unei alunecări de teren care s-a produs marți în orașul Natonin. Alunecarea de teren a îngropat o clădire guvernamentală în care se aflau mai mulți angajați și câțiva localnici care s-au refugiat acolo din cauza intemperiilor.

Alte opt persoane au murit înecate, ori din cauza avalanșelor produse în alte zone din regiunea Cordillera.

Printre cei decedați se numără și patru copii cu vârste între 5 și 11 ani. **SURSA: MEDIAFAX**

Alunecare de teren FOTO: EPA

Biblioteca lui Mitterrand, vândută

PARIS. Cărțile care i-au aparținut fostului președinte francez François Mitterrand au fost vândute pentru 1,5 milioane de euro, o sumă de trei ori mai mare decât cea la care fuseseră evaluate, la casa de licitații Piasa din Paris.

Viața lui François Mitterrand a fost profund legată de cărțile sale.

Astfel, un volum „Terre des Hommes", de Antoine de Saint-Exupéry, a fost cadoul oferit de sora acestuia când a mers pe front, în 1939, la vârsta de 23 de ani.

Iar pe când făcea parte din Rezistența franceză, a legat o strânsă prietenie cu Albert Camus, iar scriitorul i-a dedicat un exemplar din „Justes". **SURSA: MEDIAFAX**

FONDAT 1989, APARE LA ARAD, TEL. 0257/281.802, E-MAIL: REDACTIA.JURNALARADEAN@INFORMMEDIA.RO; PUBLICITATE.JURNALARADEAN@INFORMMEDIA.RO

Arădeanul Ştefan Hell, premiat la Berlin!

PAGINA 4

JURNAL ARĂDEAN

Află efectele vindecătoare ale verzei murate

PAGINA 6

VINERI
2 NOIEMBRIE 2018
ANUL XXX, NR. 8192
16 PAGINI - 1,90 LEI

21° Temperaturile se vor situa între 16 şi 21 grade. Vântul va sufla cu 10 km/h.

DIMINEAŢA | AMIAZA | SEARA

Astăzi, supliment programe TV pentru perioada 3 – 9 noiembrie 2018. Se difuzează gratuit.

Leşuri abandonate pe câmp

Leşurile a trei cai au fost găsite pe câmp, în zona cărămidăriei de la ieşirea din cartierul Sînicolau Mic către Fântânele.

ARAD. Autorităţile arădene - Direcţia Sanitar Veterinară şi pentru Siguranţa Alimentelor Arad (DSVSA) şi Poliţia Arad - au fost sesizate joi dimineaţa despre descoperirea macabră. În urma verificărilor s-a reuşit identificarea proprietarilor cailor, ajungându-se la concluzia că cei trei cai nu sunt din Arad, ci din judeţul Dolj. Se pare că animalele ar fi fost transportate ilegal deoarece DSVSA nu a fost înştiinţată despre acest transport, aşa cum prevede legea. Posibil că cei trei cai s-ar fi asfixiat în timpul transportului. Când şi-au dat seama că au murit, cei care au efectuat transportul i-au abandonat pe câmp, la ieşirea din Sînicolau Mic înspre Fântânele.

„Leşurile cailor au fost identificate la fosta cărămidărie de la ieşire din cartierul Sînicolau Mic către Fântânele. Am contactat o firmă de ecarisaj care va merge urgent să ridice leşurile. Caii nu sunt din Arad, i-am identificat conform cu microcipul pe care îl aveau. Sunt din judeţul Dolj şi am identificat şi stăpânii lor. Cel mai probabil vorbim de un transport ilegal, vom înainta dosarul organelor de cercetare. Posibil să fi fost încărcate prea multe animale în transport şi să se fi asfixiat. Din primele cercetări se pare că animalele au fost abandonate pe câmp în noaptea de miercuri spre joi, 31 octombrie - 1 noiembrie. Vom solicita, de asemenea, o cerere către autorităţile din Dolj pentru a vedea cum au fost transportate aceste animale, întrucât pentru a face transferul de animale între două judeţe trebuie alocat un număr de transfer. Noi nu am primit nicio cerere cum că cineva ar vrea să transporte cai în Arad. Întrucât nu există suspiciune de vreo boală, nu vom face analize suplimentare animalelor", a declarat dr. Viorel Agud, director DSVSA. **JA-I.C.;A.P.**

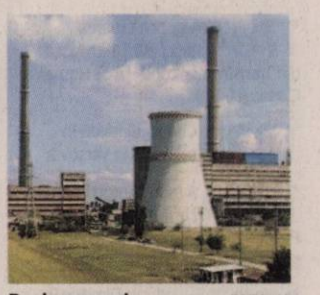

Produce energie FOTO: JA

La CET-uri nu se „doarme liniştit"

ARAD. Cele două CET-uri rămân pe mai departe o problemă spinoasă pentru Arad şi subiect a zeci de proiecte ce vizează alocarea de fonduri, aşa cum a fost şi în ultima şedinţă CLM. **/P.3**

Mai multe foto pe www.jurnalaradean.ro

Florin Piersic, distins cu Colanul Marii Uniri

Sala Teatrului a fost arhiplină, peste 500 de arădeni fiind prezenţi la spectacolul „Florin Piersic, pur şi simplu", eveniment organizat de Consiliul Judeţean Arad, prin Centrul Cultural Judeţean Arad, în cadrul proiectului „Întâlniri cu personalităţi". Dialogul maestrului cu arădenii, savurat de întreaga sală, s-a întins pe durata a peste două ore şi a stârnit ropote de aplauze. **/P.5** FOTO: IZA PAL

Teatru „pe pâine" la FITCA 2018

ARAD. Teatrul Clasic „Ioan Slavici" Arad pregăteşte ediţia 2018 a Festivalului Internaţional de Teatru Clasic - FITCA: biletele s-au pus în vânzare, programul e finalizat. **/P.5**

Proiect retro pe Ambulatoriu

ARAD. Banii cheltuiţi de Consiliul Judeţean Arad pentru modernizarea ambulatoriului de la Spitalul Judeţean ar putea fi acoperiţi din fonduri europene. Peste 8,8 milioane lei este valoarea proiectului care ar urma să aducă o finanţare retroactivă pentru investiţiile făcute la ambulatoriul din cadrul Spitalului Judeţean. **/P.3**

USR acuză: prea puţine investiţii

ARAD. Deputatul USR, Sergiu Vlad acuză faptul că Primăria Arad a cheltuit din bugetul de investiţii pregătit în acest an doar 14% în primele nouă luni. **/P.4**

Au semnat contractul FOTO: D.D.

Parafă pe 4,3 milioane de euro

ARAD. Primarul Gheorghe Falcă şi directorul Agenţiei pentru Dezvoltare Regională Vest, Sorin Maxim, au semnat ieri contractul de finanţare pentru reabilitarea Filarmonicii de Stat. **/P.3**

Trăim şi sub ameninţarea gripei aviare

Focare de gripă aviară au apărut în statele Uniunii Europene, iar în acest context medicii veterinari arădeni au fost chemaţi la instruiri.

ARAD. O nouă ameninţare pentru crescătorii de animale. Pesta porcină africană este departe de a fi eradicată din România, iar acum şi crescătorii de păsări intră în alertă. Mai multe state membre ale Uniunii Europene au transmis alerte privind apariţia şi evoluţia unor focare de gripă aviară, tulpină înalt patogenă, pe teritoriul european şi la nivel mondial.

„Autorităţile veterinare trebuie să menţină o stare de alertă ridicată prin intensificarea măsurilor de supraveghere în vederea prevenirii introducerii influenţei aviare pe teritoriul României. Astfel Direcţia Sanitară Veterinară şi pentru Siguranţa Alimentelor Arad i-a instruit pe medicii veterinari oficiali şi cei de liberă practică cu privire la semnele clinice manifestate de păsări în această boală şi continuarea asigurării unei supravegheri sanitar-veterinare continue a păsărilor domestice şi sălbatice prin recoltarea de probe pentru examen de laborator. De asemenea, au fost instruiţi şi deţinătorii de păsări din exploataţiile comerciale cu privire la înăsprirea şi respectarea cu stricteţe a condiţiilor de biosecuritate, respectarea procedurilor de filtru sanitar-veterinar, supravegherea zilnică a efectivelor de păsări privind starea de sănătate", a declarat dr. Viorel Agud, director DSVSA Arad. **/P.8**

În acţiune FOTO: JA

Rămâne UTA fără echipă din iarnă?

ARAD. Acesta este semnalul de alarmă tras de antrenorul Ionuţ Popa înaintea confruntării de duminică, ora 12, cu Univ Cluj, de pe stadionul Motorul. Popa se consideră fraier că a crezut că poate face performanţă la Arad. **/P.9**

Loto din 1 noiembrie

6/49:	34 19 7 43 9 28
NOROC	3 9 4 9 8 7 1
5/40:	29 16 22 6 30 13
JOKER	16 44 9 27 36+2

Şomaj

Judeţele cu cele mai ridicate rate la şomaj.

	%
Vaslui	14,10
Mehedinţi	12,99
Teleorman	12,37
Dolj	11,67
Ialomiţa	11,35

Grafica: Jurnal arădean, sursa: ANOFM

Locul scandalului FOTO: JA

Scandalagiii au fost reţinuţi

ARAD. Scandalul din parcarea unui supermarket de pe raza municipiului Arad, din 21 octombrie, în care au fost implicate patru persoane are urmări. Poliţiştii i-au reţinut pe cei patru, trei bărbaţi şi o femeie, pentru 24 de ore, pentru tulburarea ordinii şi liniştii publice, urmând să fie prezentaţi Judecătoriei Arad cu propunere de arestare preventivă. Scandalul dintre cei patru a pornit pe fondul unor conflicte mai vechi. **/P.8**

Într-o altă lumină

Spectacol de lumini pe casa lui Ştefan Cicio Pop, din Arad, situată pe strada care poartă numele marelui om politic, la numărul 3. Se va întâmpla de luni într-o săptămână, pe 12 noiembrie, în cadrul proiectului „Mă vezi? 1918 într-o altă lumină" derulat de Asociaţia Culturală pentru Educaţie prin Artă. **/P.5** FOTO: JA

17212
9 771220 748034

Remember: 2 noiembrie

1699 S-a născut Jean Baptiste Siméon Chardin, pictor francez (d. 1779)

1755 S-a născut Marie Antoinette, regină a Franței (d. 1793)

1769 Exploratorul spaniol Gaspar de Portolá a descoperit Golful San Francisco în California

1784 A izbucnit marea Răscoală Țărănească din Transilvania, condusă de Horea, Cloșca și Crișan

1830 Chopin dirijează în premieră la Varșovia

1854 A murit Anton Pann (Antonie Pantoleon Petrov), poet, compozitor, muzicolog și culegător de folclor (n. 1796)

1873 S-a născut Dimitrie Paciurea, sculptor român (d. 1932)

Burt Lancaster FOTO: FAN

1906 S-a născut Luchino Visconti, regizor italian de film (d. 1976)

1908 S-a născut Dimitrie Berea, pictor român (d. 1975)

1913 S-a născut **Burt Lancaster,** actor american (d. 1998)

1944 S-a născut Keith Emerson, muzician și textier american (Emerson, Lake & Palmer) - (d. 2016)

Sănătate

• **CABINET GINECOLOGIC:** Cabinet ginecologic Arad, B-dul Decebal 11 (lângă Hotel Aradul), chiuretaj medicamentos, eco 4 D, test PAP.TEL: 0770823850, 0723643581

• **Policlinica DR. TURCIN, oferă:** Cardiologie (EKG, Ecografie cardiacă, Doppler vascular, Holter EKG si TA, Test de efort), Oftalmologie **(NOU - chirurgie pol anterior; CV computerizat; optică medicală),** ORL (videoendoscopie), pneumologie, gastroenterologie, neuropsihiatrie, medicină de familie, ecografii generale, Ginecologie. **Telefon: 0257/285510, www.policlinica-turcin.ro**

• **Farmacia GLYKON - UTA**, Bl U 6 (vis-a-vis de biserica în construcție). Deschis zilnic: luni-vineri 07.00 -21.00 sâmbătă și duminică 08.00-18.00. **Telefon: 0257/241197.**

Piețe și târguri

Astăzi este zi de piață la Ineu, Lipova, Covăsânț, Mișca, Moneasa, Șepreuș, Șimand, Vladimirescu, Șeitin. **Tot astăzi se organizează târguri săptămânale la** Ineu, Șepreuș, Șimand.

Sâmbătă este zi de piață la Chișineu-Criș, Lipova, Pâncota, Felnac, Grăniceri, Hălmagiu, Moneasa, Pecica, Vărșand, Socodor, Vladimirescu, Zimandu Nou, Covăsânț. **Târguri săptămânale se desfășoară sâmbătă la** Lipova, Pâncota, Hălmagiu, Moneasa.

Rețeta zilei

Gogoși cu piure de dovleac

INGREDIENTE: 1 3/4 cană făină,1 linguriță scorțișoară măcinată, 1/2 linguriță nucșoară măcinată, 1/8 linguriță cuișoare măcinate, 2 linguriță praf de copt, un vârf de sare, 3/4 cană piure de dovleac, 3/4 cană lapte, 1/2 cană zahăr brun, 1/3 cană ulei vegetal, 1 ou mare, 1 linguriță esență de vanilie, 2/3 cană zahăr, 2 linguri scorțișoară, 1 jumătate de bucată de unt nesărat, topit.

MOD DE PREPARARE: Încălzește cuptorul la 175 de grade Celsius. Unge o tavă de brioșe cu puțin ulei. Într-un castron, amestecă făina, scorțișoara, cuișoarele, nucșoara, praful de copt și sarea. Într-un alt castron, amestecă dovleacul, laptele, zahărul brun, uleiul, oul și vanilia. Combină cele două amestecuri, amestecând bine. Umple cupele tăvii aproape până sus și coace timp de 10-12 de minute sau până trec testul scobitorii. Într-un castronel, amestecă cele 2 linguri de scorțișoară și zahărul. Când gogoșile s-au copt, lasă-le la răcit timp de 5 minute, apoi acoperă-le bine cu untul topit și dă-le prin scorțișoară și zahăr. **Poftă bună!**

ⓘ Pentru mai multe rețete intră pe www.culinar.ro

Întreruperi de curent

Luni, 5 noiembrie 2018. În județ, h 8 – 16: Sântana(p); **h 9 – 15:** Brusturi, **h 9 - 17:** Coșari Jud Timiș.

Horoscop

BERBECUL (III.21.-IV.20.)
Aveți succes în afaceri, dar sunteți nevoit să faceți mai multe drumuri scurte. Sprijinul cel mai important îl primiți din partea unei persoane mai în vârstă, care vă apreciază corectitudinea.

TAURUL (IV.21.-V.20.)
Un vecin vă invită la o petrecere. Cu acest prilej, sunteți remarcat de o persoană sensibilă. Nu este exclus să legați o prietenie durabilă.

GEMENII (V.21.-VI.21.)
Chiar dacă sunteți preocupat de probleme personale presante, ar fi bine să acordați mai multă atenție relațiilor cu persoana iubită.

RACUL (VI.22.-VII.22.)
Sunteți în formă și aveți ocazia să rezolvați o problemă financiară a familiei. Puteți să vă ocupați de probleme serioase din domeniul afacerilor și să finalizați lucrări începute.

LEUL (VII.23.-VIII.23.)
Primiți un cadou din partea unei persoane dragi din familie, de care vă bucurați în mod deosebit. Capacitatea de comunicare este excelentă.

FECIOARA (VIII.24.-IX.23.)
În cursul dimineții luați o decizie în urma căreia sunteți nevoit să vă schimbați programul. S-ar putea să fiți contactat de câțiva prieteni, cu care faceți pregătiri pentru o petrecere.

BALANȚA (IX.24.-X.23.)
Ușurința în comunicare favorizează relațiile cu cu cei din jur. Se întrevede o călătorie în interesul familiei. Puteți avea câștiguri mari din activități comerciale.

SCORPIONUL (X.24.-XI.22.)
Aveți succes într-o călătorie în interes de afaceri. Vă sfătuim să aveți răbdare și să evitați discuțiile în contradictoriu cu partenerii.

SĂGETĂTORUL (XI.23.-XII.21.)
Trebuie să luați o decizie importantă în privința relațiilor cu persoana iubită. În prima parte a zilei sunteți tentat să vă implicați în mai multe activități în același timp.

CAPRICORNUL (XII.22.-I.20.)
S-ar putea să plecați într-o călătorie neprevăzută în interes familial. Este o zi favorabilă comunicării și negocierilor. Aveți șanse să finalizați o lucrare în care ați investit mulți bani.

VĂRSĂTORUL (I.21.-II.20.)
Zi favorabilă comunicării și călătoriilor în interes de afaceri. Pe plan sentimental, luați o decizie care determină schimbări benefice pentru viitor.

PEȘTII (II.21.-III.20.)
Primiți un cadou de la persoana iubită, iar prietenii vă invită într-o excursie. În partea a doua a zilei, sunteți nevoit să luați o decizie importantă pe plan sentimental.

„Jurnal arădean" vă ascultă

De luni până joi, între orele 11.00-13.00, la telefonul 0257.212.055, redactorul nostru vă stă la dispoziție.

ARAD. Hortensia Stanca propune ca actuala stradă Porumbului din Grădiște „să-și reia vechiul nume de dinainte de război: Trianon".

C.C. locuiește pe strada Lacului, colț cu T.Vladimirescu și e nedumerită cu privire la operatorul de salubrizare care trebuie să ridice frunzele uscate. „Sunt copaci pe stradă, pe spațiul public, din care în această perioadă cad multe frunze. Nu le adună nimeni, le mătur eu și le las lângă bordură. Ei nu le iau niciodată. Cum putem rezolva astfel încât să fim și noi mulțumiți, și cei care răspund de curățenie?" - întreabă cititoarea noastră.

P.C. din Micălaca are o problemă asemănătoare: cine ridică crengile unui copac uscat care a fost tăiat? Că cei de la salubrizare i-au spus să pună lemnul pe foc, că ei nu îl iau.

C.C. este pensionară, are handicap locomotor și este foarte nemulțumită că nu prinde rând la Affidea (fost Euromedic) pentru a-și face o radiografie bilaterală la genunchi. Ține să meargă aici și nu în altă parte pentru că locuiește în apropiere. A telefonat de nenumărate ori, i se spune că nu sunt fonduri, trimiterea de la medic a expirat deja... **JA-D.D.**

Sudoku

REGULI: În fiecare bloc sunt câteva cifre între 1 și 9, stabilite dinainte. Acestea trebuie completate cu cifrele lipsă, în așa fel încât fiecare număr să figureze o singură dată. De asemenea, cifrele de la 1 la 9 trebuie să figureze o singură dată atât pe rândurile orizontale cât și pe coloanele verticale ale celor nouă blocuri luate împreună.

ÎNCEPĂTORI

		1	7					5
	8					6		
							9	
6		4		1		2		
7	5				9			3
8				3			5	
	2						1	
					4			8
	6				2			

AVANSAȚI

				7				
	8		1					
7			4		8	9		
			5	6	9	3	8	
		3		1				2
	4	6			7			
	7	8	3					5
	3			5		1		
		1						

Soluțiile jocurilor din numărul precedent:

ÎNCEPĂTORI

7	4	1	8	5	3	6	2	9
8	6	3	7	9	2	4	1	5
9	5	2	1	6	4	7	3	8
1	2	7	9	3	5	8	4	6
5	8	4	6	7	1	3	9	2
6	3	9	4	2	8	1	5	7
4	7	8	5	1	9	2	6	3
2	9	6	3	4	7	5	8	1
3	1	5	2	8	6	9	7	4

AVANSAȚI

3	7	1	9	6	4	8	5	2
6	2	5	7	8	1	9	4	3
4	8	9	5	3	2	7	1	6
8	5	4	6	2	7	1	3	9
9	1	6	3	5	8	4	2	7
2	3	7	1	4	9	6	8	5
5	4	3	8	7	6	2	9	1
7	9	2	4	1	3	5	6	8
1	6	8	2	9	5	3	7	4

Curs valutar

Denumirea valutei	BNR	BCR		BRD		Intesa Sanpaolo Bank		Banca Românească		Patria Bank		Alpha Bank		Casa de schimb LUXOR		Casa de schimb TRESOR	
		C	V	C	V	C	V	C	V	C	V	C	V	C	V	C	V
Euro	4,66	4,59	4,73	4,59	4,73	4,60	4,70	4,63	4,70	4,63	4,69	4,63	4,68	4,63	4,65	4,64	4,65
Dolar SUA	4,09	4,00	4,18	4,03	4,18	4,06	4,14	4,06	4,12	4,05	4,14	4,05	4,12	4,07	4,10	4,08	4,10
Forint	0,0144	0,0138	0,0150	0,0141	0,0146	0,0142	0,0147	-	-	0,0141	0,0145	-	-	0,0142	0,0144	0,0143	0,0144
Gram aur	161																

Vremea

Vineri, 2 noiembrie

www.aradon.ro

13° LA ORA 6 — temperaturile se vor situa între 12 și 13 grade. Vântul va sufla cu 1-7 km/h dinspre S.

24° LA ORA 18 — temperaturile se vor situa între 23 și 24 grade. Vântul va sufla cu 1-5 km/h dinspre E.

Ziua precedentă

Arad	14–25	Umiditate:	44%
Lipova	14–25	Presiune:	1022 mb
Chișineu- Criș	14–25	Precipitații:	30%
Săvârșin	13–24	Vânt:	18 km/h
Sebiș	13–24	Direcție vânt:	S

Soarele

Răsare: 07:16
Apune: 17:20

Azi

Temperaturile se vor situa între 13 și 24 grade. Vântul va sufla cu 1-7 km/h, dinspre S-E.

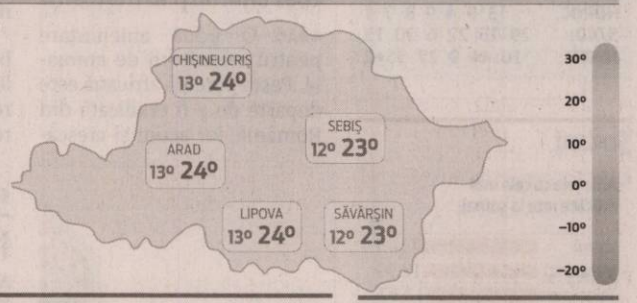

FAZELE LUNII

7.11 · 15.11 · 23.11 · 30.11

VINERI	SÂMBĂTĂ	DUMINICĂ	LUNI
13° 24°	11° 23°	8° 22°	7° 20°
parțial noros	parțial noros	nori și soare	însorit

Calendar

Biserica ortodoxă: Sf. Mc. Achindin, Pigasie, Elpifidor, Aftonie și Anempodist (Post)
Biserica greco-catolică: Sf. m. Achindin, Pegasie, Aftonie, Elpidifor și Anempodist
Biserica romano-catolică: Pomenirea tuturor credincioșilor răposați

Prognoză pentru trei zile

Temperaturile minime vor fi cuprinse între 7 și 11 grade, iar cele maxime între 20 și 23 grade.

Temp. minime: 7–11°C
Temp. maxime: 20–20°C

JURNAL ARĂDEAN
B-dul Revoluției nr. 62, Arad
BRAT Auditat de BRAT
Reclamații difuzare: 0257.241.151

Șef departament publicitate și departament difuzare: Cristian Sulințan
Secretariat: 0257.212.090 (centrala), fax - 0257.212.012
Marea publicitate: 0257.280904
Mica publicitate: 0257.210775; B-dul Revoluției, nr. 81
Tiparul executat la: Tipografia Inform Média Lapkiadó Kft

Redactor șef: Adriana Barbu (8416) Responsabil de număr: Diana Duțu
Secretar general de redacție: Gabriela Groza (8423); **Departamente: Eveniment:** Alin Gherasim (8417), Ioana Costaș (8414); Valentin Goran (8405); **Economic:** Andreea Pintea (8415); **Social:** Diana Duțu (8413); **Sport:** Daniel Scridon (8424), Leo Sfâra (8422), Dan Lazăr (8406); **Cultură:** Eugen Rogojan.
Tehnoredactare: Ghizela Șerban (8409), Munteanu Daniel (8411).
REDACȚIE: tel. 0257.212.090 (centrala); fax 0257.212.012, 0257.228.592; e-mail: redactia.jurnalaradean@informmedia.ro, adevaruldearad@informmedia.ro, publicitate.jurnalaradean@informmedia.ro, publicitate.adevarul@informmedia.ro

La CET-uri nu se „doarme liniştit”

Cele două CET-uri rămân o problemă spinoasă pentru Arad şi subiect al unor proiecte noi care vizează alocarea de fonduri.

ARAD. Mai întâi au votat trecerea din domeniul privat al Municipiului Arad în domeniul public al acestuia a imobilelor-terenuri pe care sunt amplasate unele puncte termice achiziţionate de Municipiul Arad de la CET Hidrocarburi. E vorba de terenurile de la următoarele adrese: Intravilan Faleza Sud (440 mp), str. Patria nr.13 (119 mp), str. Pionierilor nr.31-33 (352 mp), Intravilan str. Rodnei (2.576 mp), P-ţa Gării nr.13 (61 mp), Intravilan str. N.A.Dragomir (1.000 mp), str. Călăraşi nr.3 (308 mp), str. Udrea nr.24 (284 mp), str. Muncii nr. 1/A (352 mp).

După ce punctele termice au fost aprobate fără nicio problemă în Consiliul Local Municipal, aleşii au trecut la chestiuni mai... delicate legate, de asemenea, de CET. Cum ar fi subvenţiile acordate de Primărie sau pierderile înregistrate în sistem.

Lupaş: „un moment critic”

Înainte de momentul votului, însă, a luat cuvântul consilierul independent Marin Lupaş. El a cerut ca „cineva să facă o sinteză a situaţiei exacte a celor doi operatori (CET şi CET Hidrocarburi-n.r.). Mai ales că situaţia este foarte critică şi suntem la un pas de faliment la CET-producţie. Mai mult, firma de insolvenţă care este acolo se pare că nu a întreprins nimic în condiţiile în care ar fi trebuit să fie un program de relansare a acestei societăţi. În ceea ce priveşte CET Hidrocarburi, costurile pe gigacalorie sunt foarte mari. Ar fi normal să ştim care e situaţia: Dacă e în insolvenţă, va fi în stare CET să producă energie? CET Hidrocarburi are capacitatea din punct de vedere tehnic de a duce acest an? Trebuie date nişte explicaţii!” - a punctat Marin Lupaş.

I s-a răspuns că aceste lucruri ar fi trebuit discutate în cadrul şedinţei Comisiilor, premergătoare şedinţei CLM. Alesul independent a insistat că este „un moment critic” şi trebuie dezbătut mai mult pe această temă, însă nu a fost luat în serios.

Cât costă gigacaloria?

Ulterior intervenţiei lui Marin Lupaş, consilierii locali au aprobat în unanimitate preţul pentru producerea energiei termice (exclusiv preţul energiei termice produsă în cogenerare) şi tarifele pentru activităţile de transport şi distribuţie a energiei termice.

Practic, s-a acordat aviz de principiu pentru stabilirea nivelului preţului total de producere, transport, distribuţie şi furnizare a energiei termice livrată populaţiei, la valoarea de 458,79 lei/Gcal (inclusiv TVA), compus din următoarele elemente: preţul mediu de producere a energiei termice (214,77 lei/Gcal, inclusiv TVA), tariful local pentru transportul energiei termice destinată populaţiei (75,10 lei/Gcal, inclusiv TVA) şi tariful local pentru distribuţia energiei termice destinată populaţiei (168,92 lei/Gcal, inclusiv TVA).

Cele două CET-uri, subiect de discuţii în CLM FOTO: EMANUEL COTUNA

Aleşii au mai decis menţinerea preţului de facturare a energiei termice pentru populaţie, la valoarea de 273,85 lei/Gcal (inclusiv TVA) - aşa cum acesta a fost aprobat prin HCLM 504/21.12.2017. De asemenea, a fost aprobată subvenţia pentru acoperirea diferenţei dintre preţul total de producere, transport, distribuţie şi furnizare a energiei termice livrată populaţiei şi preţul local al energiei termice facturată populaţiei, la valoarea de 184,94 lei/Gcal (inclusiv TVA).

Falcă: „E bine să dormim liniştiţi”

După vot, a luat cuvântul primarul Gehorghe Falcă, precizând că Asociaţia Municipiilor din România a solicitat discuţii pe această temă cu Ministerul Finanţelor şi Ministerul Dezvoltării. Edilul şi-a exprimat (din nou) speranţa ca parlamentarii de Arad să nu se opună unei eventuale alocări de fonduri de la guvern pentru energia termică.

Apoi, primarul a dat citire, în plenul CLM, unui mesaj pe care l-ar fi postat pe Facebook ministrul Apărării, senatorul PSD Arad, Mihai Fifor. Mesaj care în scurt timp ar fi fost şters. Iată-l: „Am discutat cu ministrul Finanţelor Publice, domnul Eugen Teodorovici, informându-l despre situaţia reală a termiei la Arad şi solicitând totodată sprijin pentru depăşirea problemelor cu încălzirea în această iarnă. Nu putem lăsa pe mâna unui impostor această problemă spinoasă. Pentru că nouă chiar ne pasă de soarta miilor de arădeni aduşi în cea mai umilitoare situaţie, aceea de a nu avea căldură la iarnă, de un personaj sinistru, încă primar.”

„Domnilor, aveţi răspunsul: problema este rezolvată. Domnul Fifor a spus că eu sunt impostor... Dar domnul Fifor a rezolvat-o. Aşteptăm banii domnului ministru, avem încredere în capacitatea dânsului de a rezolva problema. Eu cred că e bine să dormim liniştiţi pentru că un ministru veghează asupra noastră şi ne aduce linişte” - a conchis, ironic, Gheorghe Falcă.

JA-D.D.

5 milioane pentru pierderi

Tot cu unanimitate a fost aprobată şi „acoperirea pierderilor induse de prestarea serviciului public de producţie, transport, distribuţie şi furnizare a energiei termice pentru populaţie în sistem centralizat şi neacceptate în preţ/tarif, pentru operatorul de termoficare SC CET Hidrocarburi SA Arad, cu suma de 5.157.434,10 lei, cu respectarea schemei de ajutor de stat aprobată prin Ordinul comun nr.1.121/1.075/2014 al Ministerului Dezvoltării Regionale şi Administraţiei Publice şi al Ministerului Finanţelor Publice”. Suma se asigură din excedentul bugetului local al Municipiului Arad.

Proiect retro pe ambulatoriul de la spital

Banii cheltuiţi de CJA pentru modernizarea ambulatoriului de la Spitalul Judeţean ar putea fi acoperiţi din fonduri europene.

ARAD. Peste 8,8 milioane lei este valoarea proiectului care ar urma să aducă o finanţare retroactivă pentru investiţiile făcute la ambulatoriul din cadrul Spitalului Judeţean. Banii ar urma să fie obţinuţi în cadrul unui proiect european, depus în cadrul Programului POR 2014 - 2020, Axa prioritară 8 - Dezvoltarea infrastructurii sanitare şi sociale, Prioritatea de investiţii 8.1 - Investiţii în infrastructurile sanitare şi sociale care contribuie la dezvoltarea la nivel naţional, regional şi local, reducând inegalităţile în ceea ce priveşte starea de sănătate şi promovând incluziunea socială prin îmbunătăţirea accesului la serviciile sociale, culturale şi de recreere, precum şi trecerea de la serviciile instituţionale la serviciile prestate de comunităţi, Operaţiunea 8.1.A Ambulatorii.

Proiect pierdut în 2016

Actualul proiect ar urma să acopere cheltuielile cu ambulatoriul suportate de Consiliul Judeţean, după ce în 2016 Ministerul Dezvoltării Regionale a decis să anuleze partea de cofinanţare din proiect, după o anchetă a DNA. La acel moment, Consiliul Judeţean a fost obligat să anuleze o licitaţie pentru o parte din lucrările cuprinse în proiect întrucât existau suspiciuni de corupţie asupra uneia dintre firmele participante. Aşa cum declara la acel moment preşedintele CJA, Iustin Cionca, s-a apelat la atacarea în instanţă a deciziei luate de Ministerul Dezvoltării. Momentan, cauza se află pe rol la Înalta Curte de Casaţie şi Justiţie, dar dacă actualul proiect european va primi finanţare subiectul dosarului din instanţă nu va mai exista.

Consilierii au votat proiectul

Revenind la proiectul european „Asigurarea accesului la servicii de sănătate în regim ambulatoriu pentru populaţia judeţului Arad”, consilierii l-au votat în unanimitate în ultima şedinţă a Consiliului Judeţean. De acum urmează ca documentaţia să fie transmisă spre finanţare, cuantumul finanţării fiind de 8.849.127,78 lei (inclusiv TVA). Din această sumă contribuţia CJA este de 2%, adică 176.982,57 lei. **JA-A.P.**

> „Dacă primim aceşti bani retroactiv, ei vor merge în excedent
> **IUSTIN CIONCA**

Banii, în excedent

Glumind oarecum cu opoziţia din Consiliul Judeţean, Iustin Cionca a punctat la finalul votului: „Şi dacă primim aceşti bani retroactiv, ghiciţi unde vor merge? Exact, în excedent! Aşadar, sperăm să nu fim din nou pedepsiţi că vom avea bani în excedent”. Preşedintele CJA a făcut referire la modificările alocărilor către administraţiile locale, care prevăd că acele administraţii cu excedent nu mai pot primi sume defalcate de la bugetul general.

Şi-au dat mâna după ce au semnat contractul FOTO: D.D.

Parafă pe 4,3 milioane de euro pentru Palat

Primarul Gheorghe Falcă şi directorul ADR Vest, Sorin Maxim, au semnat contractul de finanţare pentru reabilitarea Filarmonicii de Stat.

ARAD. Într-o lună de zile, bugetul Municipalităţii va fi mai mare cu 4,3 milioane de euro. Banii vor ajunge în conturile Primăriei graţie finanţării obţinute, printr-un proiect retroactiv, pentru reabilitarea Filarmonicii de Stat din Arad. Primarul Aradului, Gheorghe Falcă, şi directorul Agenţiei pentru Dezvoltare Regională Vest, Sorin Maxim, au semnat joi contractul de finanţare. Valoarea totală a proiectului este de 17.178.539,97 lei, din care 15.796.833,45 lei reprezintă finanţarea nerambursabilă.

„Putem spune că în aproximativ o lună de zile, în bugetul municipiului va intra o sumă importantă de bani - aproximativ 4,3 milioane de euro - şi ne bucurăm că finanţările pe care le-am acordat în timp, se vor întoarce la arădeni”, a declarat primarul municipiului Arad, Gheorghe Falcă.

Proiectul „Reabilitare înveliitoare, faţadă principală şi sală de spectacole la Filarmonica de Stat Arad” a presupus următoarele lucrări: reabilitarea faţadei, a şarpantelor, a sălii mari şi a celei mici, a foaierului, holurilor şi scărilor interioare, precum şi a curţilor, vitraliilor, subsolului şi instalaţiilor. De asemenea, au fost montate un ascensor şi o rampă destinată persoanelor cu dizabilităţi.

Directorul Filarmonicii de Stat, Doru Orban, a subliniat faptul că este vorba despre cea mai mare investiţie culturală din ultima sută de ani şi a precizat că, din punct de vedere al performanţei acustice, Filarmonica de Stat din Arad se situează deasupra Filarmonicii din Viena şi a sălii de concerte a Academiei de Muzică din Budapesta. **JA-D.D.**

Accelerare

Sorin Maxim, directorul general al ADR Vest – organism intermediar pentru Programul Operaţional Regional 2014-2020, în cadrul căruia s-a obţinut finanţarea pentru Filarmonică – a precizat faptul că scopul finanţărilor de tip retroactiv este acela de a accelera procesul de absorbţie.

CJ Arad investeşte excedentul în drumuri

Consiliul Judeţean Arad a investit 110 mii lei din excedentul bugetar pentru a cofinanţa un proiect european de 22,7 milioane.

ARAD. Consiliul Judeţean a alocat, în cadrul celei mai recente şedinţei ordinare, suma de 346 mii lei pentru investiţii la nivelul infrastructurii rutiere, dar şi pentru dotarea staţiei de deşeuri de la Mocrea-Ineu cu un sistem împotriva incendiilor.

Aşadar, 110 mii lei au fost alocaţi din excedentul bugetar pentru modernizare tronsoanelor DJ 709J Dorobanţi - Macea şi DJ 709J Pecica - Turnu, reprezentând contribuţia proprie a Consiliului Judeţean în proiectul finanţat prin Regio-POR 2014-2020, cu o valoare totală a finanţării de 22.871.014,51 lei, suma nerambursabilă fiind de 22.366.273,89 lei.

Tot din excedentul bugetar s-au repartizat 36.000 de lei pentru obiectivul de investiţii „Modernizare DJ 709 km 33+700...39+200 Pîncota - Seleuş”. Din aceeaşi sursă, s-a alocat suma de 100.000 lei pentru tronsonul de drum dintre Aluniş si Frumuşeni, la km 82+400, care a fost afectat de inundaţii în vara acestui an.

De asemenea, s-au alocat 100.000 de lei pentru achiziţionarea unui sistem împotriva incendiilor, pentru staţia de sortare a deşeurilor de la Mocrea, pentru ca această staţie să se alinieze legislaţiei în vigoare.

„Se dovedeşte încă o dată utilitatea acestui excedent bugetar, blamat deseori de opoziţie. Din excedentul bugetar al acestui an am repartizat, până acum, peste 113 milioane de lei pentru proiecte importante, sume pe care altfel nu aveam de unde să le alocăm. Cine critică existenţa acestui excedent bugetar dovedeşte că are cunoştinţe precare despre administraţie şi nu înţelege cum se gestionează eficient banii publici”, a declarat Sergiu Bîlcea, vicepreşedintele Consiliului Judeţean Arad.

Din fonduri europene

„Consiliul Judeţean a marcat un eveniment important. Am alocat cofinanţarea de 2% pentru proiectele de modernizare a drumurilor judeţene Dorobanţi-Macea şi Pecica-Turnu. Asta înseamnă că investim din banii arădenilor 110.000 lei, cât reprezintă cofinanţarea, şi câştigăm 22,7 milioane de lei, bani aduşi de administraţia judeţului pentru drumurile Dorobanţi-Macea şi Pecica-Turnu, din fonduri europene!”, a subliniat la rându-i Iustin Cionca, preşedintele Consiliului Judeţean Arad. **JA-A.P.**

Drumurile, susţinute din excedent

Arădeanul Ştefan Hell, premiat la Berlin!

Laureatul Premiului Nobel pentru chimie a fost premiat de Ministerul pentru Românii de Pretutindeni în cadrul proiectului Gala „100 pentru Centenar".

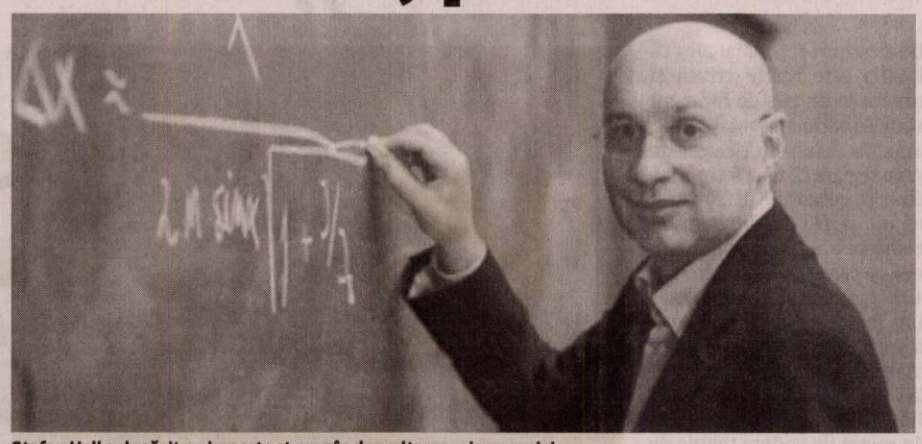

Ştefan Hell a depăşit un important prag în dezvoltarea microscopiei FOTO: FAN

BERLIN. Berlinul a fost, marţi, a noua capitală în care Ministerul pentru Românii de Pretutindeni a celebrat excelenţa românească de pretutindeni ca parte a proiectului Gala „100 pentru Centenar". La eveniment, unsprezece români cu activităţi deosebite, promotori ai valorilor şi identităţii româneşti, au fost premiaţi cu distincţii simbolice în semn de recunoaştere şi apreciere a meritelor şi contribuţiei lor la imaginea României în lume. Pe lista lautreaţilor şi-a găsit loc şi un arădean: Prof. Dr. Ştefan Hell - om de ştiinţă, laureat al Premiului Nobel pentru chimie (2014).

Născut la Sântana

Ştefan Hell este o importantă personalitate ştiinţifică a lumii contemporane. S-a născut în România, în judeţul Arad, într-o familie de şvabi bănăţeni, tatăl său fiind inginer, iar mama sa învăţătoare. A urmat cursurile şcolii elementare din Sântana, judeţul Arad, după care a fost elev al Liceului „Nikolaus Lenau" din Timişoara. În 1978, familia sa a emigrat în Germania, stabilindu-se la Ludwigshafen.

Studiile universitare le-a făcut, în domeniul fizicii, la prestigioasa Universitate din Heidelberg, cea mai veche dintre universităţile germane, pe care a absolvit-o în 1987. Studiile doctorale le-a realizat tot acolo, susţinând, în 1990, dizertaţia cu tema Reprezentarea microstructurilor transparente în microscopul confocal.

A lucrat o perioadă ca inventator independent, activitatea sa fiind orientată spre găsirea unor căi de creştere a performanţelor rezoluţiei microscopiei optice dincolo de limitele atinse până la momentul respectiv, ceea ce a dus la construirea premiselor microscopiei 4Pi, o variantă ameliorată a microscopiei de fluorescenţă.

A continuat să lucreze, demonstrând principiul microscopiei 4Pi şi îmbunătăţind performanţele rezoluţiei de profunzime, atât în cadrul stagiului parcurs la European Molecular Biology Laboratory (Heidelberg), cât şi la Universitatea Turku, din Finlanda, unde a fost şef de echipă în cadrul departamentului de fizică medicală, demonstrând principiul microscopiei STED (Stimulated Emission Depletion Microscopy), ca microscop de fluorescenţă. Ulterior, a fost Visiting Scientist la Universitatea din Oxford, în departamentul Engineering Science.

Ştefan Hell obţine Abilitarea la Universitatea din Heidelberg (1996), devenind cercetător în cadrul Institutului Max Planck pentru Chimie Biofizică din Gottingen, al cărui director ajunge în 2002, înfiinţând Departamentul de Nanobiofotonică. În 2003, este conducător al departamentului de Nanoscopie Optică din cadrul Centrului German de Cercetare a Cancerului (DKFZ) şi profesor onorar al Universităţii din Gottingen şi Heidelberg.

Dezvoltarea microscopiei

Ştefan Hell a demonstrat, teoretic şi experimental, faptul că rezoluţia microscopiei de fluorescenţă poate fi decuplată de difracţie şi poate fi crescută cu o fracţie din lungimea de undă a luminii captate (> 200 nanometri). Astfel, a fost depăşit un important prag în dezvoltarea microscopiei, ce fusese sesizat de însuşi fondatorul microscopiei moderne, Ernst Abbe (1873).

Implicaţiile cele mai importante ale descoperirii realizate de Profesorul Hell se referă la creşterea substanţială a posibilităţilor de înţelegere a vieţii celulelor. Iar pentru că unitatea de bază a funcţionării corpului omenesc (şi a oricărei fiinţe) este celula, putem înţelege că au fost construite premise deosebite pentru înţelegerea mecanismului bolilor, ceea ce este foarte important pentru găsirea unor căi de combatere a acestora. **JA-D.L.**

Distincţii peste distincţii

Pentru realizările deosebite în domeniul chimiei şi fizicii optice, Ştefan Hell a primit foarte multe distincţii, între care: Premiul pentru Inovare acordat de Preşedintele Republicii Federale Germania (2010), Premiul Nobel pentru chimie (2014). Din 2012, este membru de onoare al Academiei Române, iar din 2013 membru al Academiei Naţionale de Ştiinţe „Leopoldina", din Halle. Iniţiativă de la Berlin este dedicată Anului Centenar şi îşi propune să celebreze excelenţa românească şi recunoaşterea meritelor şi a valorii aduse de membrii comunităţii româneşti din Germania.

Lupaş solicită Primăriei consultări cu iubitorii de animale

Consilierul local independent nu este de acord cu proiectul care propune interzicerea accesului câinilor în mijloacele de transport în comun, cimitire şi ştranduri.

Marin Lupaş FOTO: JA

ARAD. După discuţii cu iubitorii de animale, Marin Lupaş a decis să acţioneze şi solicită o dezbatere pe marginea noilor modificări la regulamentul privind animalele pe domeniul public. Consilierul independent consideră că până ce nu există suficiente condiţii pentru acces la spaţiu verde, propunerile primarului trebuie oprite.

„Cred că arădenii sunt iubitori de animale, în ciuda unor grupuri gălăgioase ce ţin să arate periodic contrariul. Am citit ce doreşte acum Primăria să facă şi mi se pare puţin exagerat. După discuţii cu alţi iubitori de animale din Arad am decis să solicit o dezbatere publică pe marginea noilor propuneri", declară Marin Lupaş într-un comunicat de presă.

În proiectul iniţiat de Gheorghe Falcă, spune consilierul, se menţionează, printre altele, interzicerea accesului câinilor în mijloace de transport în comun, cimitire sau ştranduri. Lupaş este de părere că aceste modificări vor lovi în cei care deţin deja animale de companie şi au ca scop amendarea acestora şi nicidecum prevenirea apariţiei câinilor vagabonzi sau a altor animale.

„Modificările propuse de Primărie sunt îndreptate tocmai pentru a amenda oamenii care îşi plimbă câinii, nicidecum pentru a preveni apariţia câinilor vagabonzi sau altor animale. Dacă ar fi spaţiu verde în proximitatea locuinţelor, aşa cum am mai propus alături de societatea civilă, poate ar fi fost rezonabile modificările. Dar, din moment ce nu există asemenea condiţii de confort, când se caută amendarea arădenilor pentru a mai strânge bani la buget pentru excursii în Japonia sau parcări cu piramide, propunerile primarului trebuie oprite", argumentează Marin Lupaş. **JA-A.B.**

Investiţiile locale continuă să treneze

Sergiu Vlad acuză Primăria că a cheltuit din bugetul de investiţii pregătit în acest an doar 14% în primele nouă luni.

ARAD. USR Arad a început încă din primele luni ale acestui an să monitorizeze executarea proiectelor de investiţii ale municipiului. În acest context, deputatul Sergiu Vlad a transmis că „la finele lunii septembrie au fost cheltuite 40,5 din cele 285 de milioane de lei bugetate, reprezentând 14,2%".

„Începând cu acest an, am determinat lunar raportul între sumele planificate în bugetul local pentru a fi cheltuite în 2018 şi cele efectiv plătite de la începutul anului. Astfel, în primele trei trimestre ale anului (lunile ianuarie - septembrie), administraţia locală a cheltuit 40,5 milioane de lei. Progresul înregistrat este insuficient pentru a asigura implementarea proiectelor angajate până la finele anului, precum şi pentru a evita înregistrarea unor excedente care să atragă penalizări financiare.

Chiar dacă lunile de vară au adus o dublare a banilor cheltuiţi de primărie, dacă ne raportăm la totalul planificat şi asumat de administraţia locală stăm foarte prost în continuare. Consiliul Local Arad a dat pe mâna primarului 285 de milioane de lei pentru dezvoltarea oraşului în anul 2018. Din aceşti bani, au fost cheltuiţi mai puţin de 15%, consecinţa fiind privarea arădenilor de infrastructură, de dezvoltare. Nu în ultimul rând este important să cheltuim banii colectaţi de la cetăţeni pentru a putea beneficia în continuare de finanţarea de la bugetul naţional. Riscăm să repetăm situaţia de anul trecut, când oraşul a pierdut 46 de milioane de lei pentru că sumele alocate pentru investiţii nu au fost cheltuite", a explicat deputatul USR, Sergiu Vlad. **JA-A.P.**

Concursul „Cuvinte norocoase"

ABONAT: ❑ DA ❑ NU

COMPLETEAZĂ INTEGRAMELE DIN PERIOADA **1-14 NOIEMBRIE 2018 A.C.** TRIMITE CELE 10 INTEGRAME (ÎNTR-UN SINGUR PLIC ŞI CU UN SINGUR TALON) PÂNĂ ÎN **21 NOIEMBRIE 2018** LA REDACŢIA **JURNAL ARĂDEAN, ARAD B-DUL REVOLUŢIEI NR. 62, ETAJUL II, AP. 22** SAU DEPUNE-LE PERSONAL ÎN URNA DE LA SEDIUL ZIARULUI SAU ÎN CEA AMPLASATĂ LA BIROUL MICA PUBLICITATE DE PE B-DUL REVOLUŢIEI NR. 81. POŢI CÂŞTIGA UN APARAT ELECTROCASNIC. EXTRAGEREA VA AVEA LOC ÎN **22 NOIEMBRIE A.C.**

NUME: .....

.....

ADRESĂ: .....

.....

.....

TEL .....

E-MAIL: .....

.....

ABONATUL ESTE DE ACORD CU UTILIZAREA DATELOR SALE PERSONALE, CONFORM REGULAMENTULUI GDPR AL FIRMEI NOASTRE PUBLICAT PE SITE-UL INFORM MEDIA PRESS.

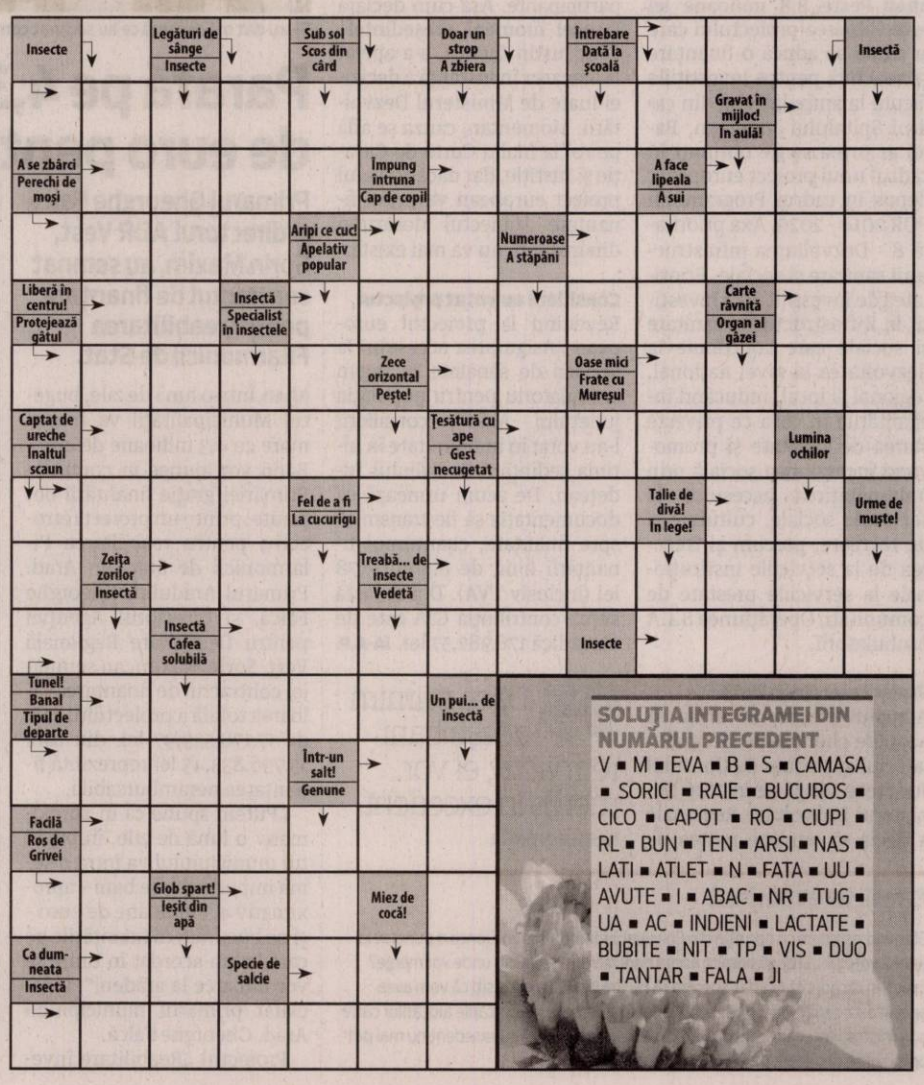

SOLUŢIA INTEGRAMEI DIN NUMĂRUL PRECEDENT

V ■ M ■ EVA ■ B ■ S ■ CAMASA ■ SORICI ■ RAIE ■ BUCUROS ■ CICO ■ CAPOT ■ RO ■ CIUPI ■ RL ■ BUN ■ TEN ■ ARSI ■ NAS ■ LATI ■ ATLET ■ N ■ FATA ■ UU ■ AVUTE ■ I ■ ABAC ■ NR ■ TUG ■ UA ■ AC ■ INDIENI ■ LACTATE ■ BUBITE ■ NIT ■ TP ■ VIS ■ DUO ■ TANTAR ■ FALA ■ JI

Teatru „pe pâine” la FITCA 2018

Biletele s-au pus în vânzare, programul e finalizat. FITCA 2018 e gata de start.

ARAD. Au mai rămas două săptămâni până la debutul celei de a 24-a ediții a Festivalului Internațional de Teatru Clasic de la Arad. Biletele au fost puse în vânzare de la 1 noiembrie, iar programul festivalului este finalizat.

Teatrul Clasic „Ioan Slavici” Arad a anunțat că pentru festivalul care va avea loc în perioada 15-25 noiembrie biletele costă 60 de lei (pentru locurile de la parter și etajul I), 40 de lei (etajul II) și 20 de lei (etajul III) - pentru spectacolele găzduite de sala mare a Teatrului Clasic „Ioan Slavici”. În cazul spectacolelor de la Sala Studio, prețul unui bilet este de 50 de lei. Biletele se pot achiziționa de la agenția TCISA sau online, pe www.biletmaster.ro. Agenția teatrală este deschisă de marți până vineri de la ora 10 la 14 și de la 17 la 19. Sâmbătă și duminică programul de funcționare este de la 10 la 12 și de la 17 la 19.

Iată programul Festivalului Internațional de Teatru Clasic:

*** Joi, 15 noiembrie, ora 19:00, Sala Mare**

„[zã] Pes©ăruș”, după A.P. Cehov; Traducerea și adaptarea: Raluca Rădulescu; Regia: Catinca Drăgănescu; Scenografia: Andreea Simona Negrilă; Producător: Teatrul Clasic „Ioan Slavici” Arad.

*** Vineri, 16 noiembrie, ora 19:00, Sala Mare**

„12 oameni furioși” de Reginald Rose; Regia: László Méhes; Decorul: István Rózsa; Costumele: Kata Horváth; Producător: Teatrul Național din Pécs, Ungaria; Durata: 1 h 20 min; Spectacol în limba maghiară cu traducere în limba română.

*** Sâmbătă și duminică, 17 și 18 noiembrie, ora 17:00, Sala Studio**

„Pescărușul” de A.P.Cehov; Adaptare liberă după o traducere de Maşa Dinescu și Andrei Șerban; Regia: Andrei Șerban; Scenograf consultant: Valentin Vârlan; Costume Arkadina: Doina Levintza; Producător: unteatru, București; Durata: 2 h 30 min fără pauză; Spectacolul conține zgomote puternice și lumină de stroboscop.

*** Sâmbătă, 17 noiembrie, ora 20:00, Sala Mare**

„Fugarii”, după A.P.Cehov; Traducerea: Ana Boldur; Regia: Alexandru Dabija; Scenografia: Helmut Stürmer; Costumele: Cezarina Iulia Popescu; Producător: Teatrul Odeon București; Durata: 2 h fără pauză; Spectacol nerecomandat copiilor sub 10 ani.

Teatrul Clasic „Ioan Slavici” e gata de Festival FOTO: JA

*** Duminică, 18 noiembrie, ora 20:00, Sala Mare**

„Titanic vals” de Tudor Mușatescu; Dramaturgia: Adrian Nicolae; Direcția de scenă: Victor Ioan Frunză; Decorul și costumele: Adriana Grand; Producător: Teatrul Metropolis București; Durata: 2 h 45 min cu pauză; Spectacol nerecomandat tinerilor sub 14 ani.

*** Luni, 19 noiembrie, ora 19:00, Sala Mare**

„Cursa de șoareci” de Agatha Christie; Traducerea: Irina Margareta Nistor; Regia: Erwin Șimșensohn; Scenografia: Liliana Cenean; Producător: Teatrul Național „I.L. Caragiale” din București; Durata: 2 h 30 min cu pauză.

*** Marți, 20 noiembrie, ora 19:00, Sala Mare**

„La Pulce”, după „Puricele în ureche” de Georges Feydeau; Adaptarea scenică și regia: Horațiu Mălăele; Decorul: Lia Manțoc; Costumele: Anca Răduță; Producător: Teatrul de Comedie București; Durata: 1 h 45 min fără pauză.

*** Miercuri, 21 noiembrie, ora 19:00, Sala Mare**

„D-ale carnavalului” de I.L. Caragiale; Regia: Claudiu Goga; Costumele: Liliana Cenean; Decorul: Ștefan Caragiu; Producător: Teatrul „Nottara” București; Durata: 2 h 45 min cu pauză; Spectacol nerecomandat tinerilor sub 12 ani.

*** Joi, 22 noiembrie, ora 19:00, Sala Mare**

„Apă vie”, după Frații Grimm; Scenariul original: Daniel Chirilă; Regia și coregrafia: Ștefan Lupu; Producător: Teatrul Mic București; Durata: 1 h 30 min fără pauză; Spectacol de teatru-dans contemporan.

*** Sâmbătă, 24 noiembrie, ora 19:00, Sala Mare**

„The Tango Orchestra & Giacomo Medici/ Concert” - Durata:1 h 30 min.

*** Duminică, 25 noiembrie, ora 19:00, Sala Mare / Spectacol cu publicul pe scenă**

„Rosencrantz și Guildenstern sunt morți” de Tom Stoppard; Regia: Tapasztó Ernő; Decorul: Albert Alpár; Costumele: Papp Janó; Coproducție: Teatrul Cetății „Gyula” (Ungaria), Compania Aradi Kamaraszínház și Teatrul Clasic „Ioan Slavici” Arad; Durata: 1 h 55 min fără pauză; Spectacol în limba maghiară cu traducere în limba română; Spectacol nerecomandat tinerilor sub 16 ani.

*** Duminică, 25 noiembrie, ora 21:30, Sala Studio**

„Trei surori” de A.P. Cehov; Traducerea: Raluca Rădulescu; Regia: Semion Serzin; Producători: Teatrul „Nottara” București și Teatrul Clasic „Ioan Slavici” Arad; Spectacol rezultat în urma workshop-ului din cadrul ediției a treia a Laboratorului de Teatru DENS, septembrie 2018.

JA-A.P.

Pe urmele lui Eminescu, la Biblioteca Județeană

ARAD. Biblioteca Județeană Arad organizează vineri, 2 noiembrie un eveniment dedicat poetului Mihai Eminescu. „Pe urmele lui Eminescu la Arad - 150 de ani” este titlul prezentării care va reuni invitați de marcă și expoziții de documente. Invitații evenimentului sunt: conf.univ.dr. Ioan David, prof.univ.dr. Lizica Mihuț, poetul Vasile Dan, istoricul Dan Demșea, prof. Ovidiu Cornea. De asemenea actorul Dan Antoci va recita „Scrisoarea a II-a” de Mihai Eminescu.

Evenimentul va fi însoțit de o expoziție de documente - cărți, cărți poștale, medalistică, bust, tablouri, din colecția ing. Victor Miuțescu. **JA-A.P.**

Afișul evenimentului FOTO: FAN

Florin Piersic, distins cu Colanul Marii Uniri la Arad

ARAD. Sala Teatrului a fost arhiplină, peste 500 de arădeni fiind prezenți la spectacolul „Florin Piersic, pur și simplu”, eveniment organizat de Consiliul Județean Arad, prin Centrul Cultural Județean Arad, în cadrul proiectului „Întâlniri cu personalități”.

„Publicul arădean a avut parte de o seară de neuitat la Teatrul Clasic «Ioan Slavici» în compania uneia dintre cele mai importante personalități ale Teatrului Românesc, artistul Florin Piersic”, au punctat organizatorii.

Cu acest prilej, Iustin Cionca, președintele Consiliului Județean Arad și Sergiu Bîlcea, vicepreședinte CJA, i-au conferit maestrului Florin Piersic cea mai înaltă distincție a Anului Centenar acordată de Arad, orașul unde s-a scris viitorul Transilvaniei Românești, Colanul Marii Uniri! Distincția a fost acordată în numele Comisiei Centenar, condusă de primarul Aradului, Gheorghe Falcă.

Florin Piersic, distins cu Colanul Marii Uniri FOTO: I.P.

Dialogul maestrului cu arădenii, savurat de întreaga sală, s-a întins pe durata a peste două ore și a stârnit ropote de aplauze. Florin Piersic este un titan al Teatrului Românesc, inclus indiscutabil în patrimoniul cultural al României. **JA-A.P.**

Pentru mai multe fotografii intră pe www.jurnalaradean.ro

Casa lui Ştefan Cicio Pop, în altă lumină

Spectacol de lumini pe clădirea situată în Arad, pe strada care poartă numele marelui om politic, la numărul 3.

ARAD. „Mă vezi? 1918 într-o altă lumină” este denumirea proiectului derulat de Asociația Culturală pentru Educație prin Artă, în parteneriat cu Apart Production și Five's Internațional. Zece clădiri a căror istorie este strâns legată de momentul Marii Uniri și de ultimii o sută de ani sunt iluminate arhitectural în cadrul acestui proiect. Printre acestea se numără și casa lui Ștefan Cicio Pop, situată în Arad, pe strada Ștefan Cicio Pop, la numărul 3.

Povești mai puțin știute

„Știai că în acest edificiu, ridicat în stil eclectic, au avut loc în noiembrie 1918 consfătuirile Consiliului Național Central Român, fapt ce a convocat Marea Adunare Națională de la Alba Iulia din 1 decembrie 1918? Luni, 12 noiembrie 2018, de la ora 19.30, atragem atenția asupra acestei clădiri și o iluminăm. Vino și tu! Accesul publicului este gratuit!” - arată organizatorii evenimentului. Spectacolul de lumini cuprinde câte cinci sesiuni a câte 15 minute, timp în care vor fi relatate „povești mai puțin știute” despre clădire.

Casa lui Ştefan Cicio Pop din Arad FOTO: JA

Alte clădiri emblematice

Alături de casa lui Ștefan Cicio Pop, în cadrul proiectului „Mă vezi? 1918 într-o altă lumină” au fost incluse și alte clădiri emblematice din punct de vedere istoric, din București, Iași, Constanța și Alba Iulia. Primele (Ateneul Român, Grădina Capitol, Academia Română, Palatul Regal) au fost iluminate deja în perioada 29 octombrie-1 noiembrie. Urmează: Palatul Cantacuzino - Muzeul George Enescu (2 noiembrie), Cazinoul din Constanța (6 noiembrie), Muzeul Unirii din Iași (8 noiembrie), Memorialul Victimelor Comunismului și al Rezistenței din Sighet (10 noiembrie), Casa lui Ștefan Cicio Pop, Arad (12 noiembrie) și Catedrala Încoronării din Alba Iulia (13 noiembrie).

Proiectul „Mă vezi? 1918 într-o altă lumină” este cofinanțat de Ministerul Culturii.

JA-D.D.

Luna cinematografică începe în această seară

Programul lunii noiembrie la Cinematograful Arta din municipiu va fi deschis cu filmul „Seule à mon mariage”.

ARAD. Centrul Municipal de Cultură Arad și Asociația Citi-Zenit îi invită pe arădeni la film și în luna noiembrie. Programul acestei luni începe chiar în a doua zi, adică astăzi, 2 noiembrie, de la ora 20.

Va fi proiectat filmul „Seule à mon mariage” (Singură la nunta mea), ce reprezintă debutul în lungmetraj al Martei Bergman, care și-a început cariera cu filme documentare. Prezentat în premieră internațională în secțiunea ACID a Festivalului de Film de la Cannes, filmul este o coproducție România-Belgia-Franța. Accesul se va face pe bază de bilet, prețul acestuia variind între 2,5 lei (pentru elevi) și 10 lei (preț întreg). Biletele pot fi achiziționate de la intrare. **JA-E.R.**

Afișul filmului FOTO: FAN

Sarea în bucate...dozată FOTO: FAN

Prea puţină sare provoacă crampe musculare

DOZARE. Deşi este creditată cu o mulţime de necazuri potenţiale pentru sănătate, sarea este necesară corpului. O demonstrează un studiu al specialiştilor americani, care au stabilit că o cantitate insuficientă de sare în meniul zilnic poate genera migrene şi crampe musculare, printre altele. Experţii recomandă gătitul acasă, cu controlarea cantităţii de sare prezentă în mâncare.

7.500

de persoane din ţara noastră sunt afectate de scleroza multiplă, 70% femei. Dintre acestea, circa 5.000 au accesat sistemul public de sănătate în 2016, având aşadar boala activă. În România, scleroza multiplă este o boală rară, cu o prevalenţă de 38.3, şi rămâne cea mai invalidantă afecţiune a adultului tânăr, vârsta medie a pacienţilor la momentul diagnosticării fiind de 37 de ani.

21 grade Celsius, garanţia unei bune sănătăţi FOTO: FAN

Camerele fără căldură cresc tensiunea

EXPERIMENT. Viaţa într-o cameră insuficient încălzită expune persoanele din interior la creşterea semnificativă a tensiunii arteriale, arată o cercetare a specialiştilor englezi. Ei au constatat că fiecare grad în minus genera la participanţii la studiu un salt al presiunii sangvine. Ca urmare, specialiştii recomandă menţinerea unei temperaturi minime de 21 de grade Celsius.

Efectele vindecătoare ale verzei murate, „bomba" din putină

Întăreşte sistemul imunitar, optimizează digestia şi microflora intestinală, revitalizează şi remineralizează organismul.

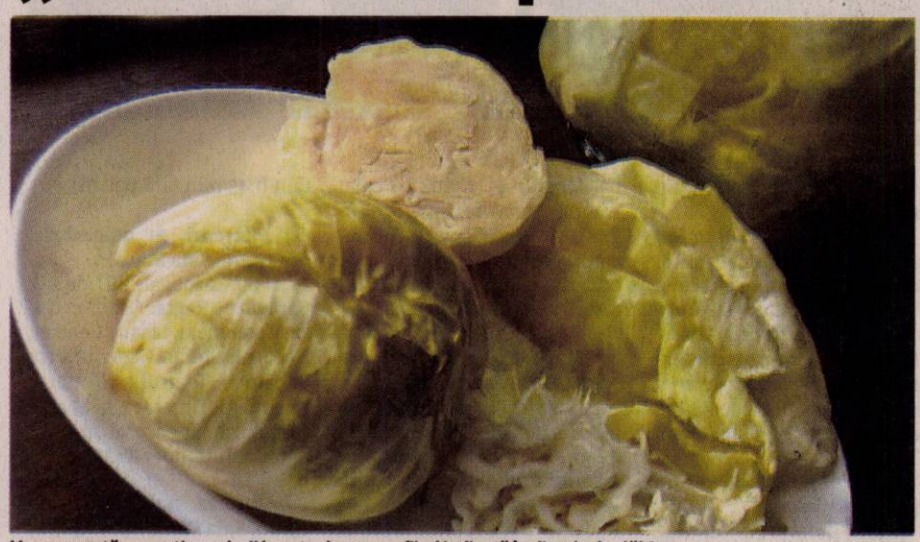

Varza murată are puţine calorii la suta de grame, fiind indicată în dietele de slăbit FOTO: FAN

VARZA MURATĂ. Este un fel de regină a murăturilor, efectele sale vindecătoare fiind numeroase şi complexe. Murăturile, asemenea verzei, care trec prin procesul de fermentaţie naturală au virtuţi alimentare şi terapeutice, virtuţi care se pierd prin procesul de industrializare. Ele sunt indicate mai ales în sezonul rece pentru efectele revitalizante şi remineralizante, de întărire a sistemului imunitar, de optimizare a digestiei şi a microflorei intestinale.

Prin procesul de murare nu doar că se păstrează substanţele valoroase din legumele supuse acestui proces natural de conservare, dar în plus, murăturile - varza, castraveţii, gogonelele, morcovii, pepenii, ţelina, prunele - au o densitate calorică foarte mică cuprinsă între 20 şi 25 de kilocalorii la suta de grame, fiind indicate şi în dietele pentru menţinerea siluetei.

Secretul verzei murate este cantitatea foarte mare de antioxidanţi pe care îi conţine, corelată cu un conţinut enorm de fibre şi cu un număr incredibil de mic de calorii. Frunzele sale sunt folosite intern şi extern în peste o sută de afecţiuni, dintre care am selectat, în continuare, doar câteva:

1 Întăreşte sistemul imunitar. Varza murată, de exemplu, este valoroasă şi pentru contribuţia adusă în tratamentul unor boli, printre care infecţiile respiratorii. Fiind bogată în vitamina C naturală - mai multă chiar decât în portocale - varza are un puternic efect antioxidant, potenţat şi de vitaminele A şi E şi de către mineralele zinc, magneziu, potasiu, calciu, întărind sistemul imunitar şi rezistenţa la viroze, dar şi la gripe.

2 Restabileşte microflora benefică. Varza murată este benefică şi pentru persoanele care au urmat tratamente cu antibiotice şi care au nevoie de restabilirea microflorei intestinale sau de combaterea efectului imunosupresor al acestor medicamente.

3 Hepatoprotectoare. În hepatite, sulforafanul conţinut în varza murată, fibrele alimentare şi antioxidanţii au efecte hepatoprotectoare şi de combatere a constipaţiei.

4 Efect anticancerigen şi antitumoral. În cancere, varza murată se pare că are efecte anticancerigene şi antitumorale, iar în dislipidemii, aterosclerozã şi boli cardiovasculare anumţi compuşi din varza scad concentraţia colesterolului „rău" prevenind apariţia plăcilor. În cazul hipertensivilor şi al bolnavilor de rinichi se recomandă o desărare prealabilă a verzei murate.

5 Combate obezitatea. Un alt avantaj al acestei legume murate este acela că este o soluţie de combatare a obezităţii pentru că are puţine calorii - 20 de kilocalorii la suta de grame. În plus, conţine fibre ducând la instalarea mai lesne a senzaţiei de saţietate. Totodată, îmbunătăţeşte digestia prin conţinutul său de minerale şi fibre alimentare.

6 Antistres. Şi nu în ultimul rând, varza murată este şi un neurotonic ajutând în combatarea stresului, întărind sistemul nervos şi muscular.

SFATURILE LUI RELI

Aurelia Gabor

Animalele şi natura, terapii ale sufletului

Noiembrie...ultima lună de toamnă...grea, mohorâtă, plină de ceţuri şi ploi, plumburie, cum ar spune Bacovia. Aducătoare de melancolii şi tristeţi, pâcla de afară te obligă să priveşti în interiorul tău, să descoperi bucurii şi amintiri, dorul înăbuşit după cei dragi, dispăruţi. O lună care-i redă memoriei noastre pe cei plecaţi, o lună în care învăţăm că nimic nu e veşnic. Viaţa nu este perfectă. Ar fi plictisitoare. Acum este o perioadă în care petrecem mai mult timp în casă, cu pisica pe genunchi şi câinele dormind liniştit la picioare. O iubire fără cuvinte, fără aşteptări, sinceră şi nemărginită ce vine ca un dar ceresc. Relaxare şi deconectare, lăbuţe catifelate şi boticuri reci ce aduc alinare atât sufletelor singure, cât şi familiilor cu copii, spun specialiştii. Iubirea pentru animale ne face mai frumoşi. Psihologul american Leon Frankenstein spune: „Frumuseţea nu vine doar din produse cosmetice, ci mai ales din suflet. Calmul, echilibrul şi mulţumirea sunt mai eficiente împotriva ridurilor decât orice mască de frumuseţe. Aceia care şed seara în fotoliu, mângâindu-şi relaxat pisica, aceia care se-ntrec la fugă cu câinele pe ploaie sau ninsoare sunt mai puţin stresaţi, iar stres mai puţin înseamnă o piele sănătoasă. Pentru picioare nu există nimic mai bun decât plimbarea zilnică alături de câine. Pasul vioi pompează bucurie în suflet, dar mai ales sânge în vene şi ajută la evitarea varicelor, trombozelor sau inflamaţiilor. Unora dintre pacienţii mei îmi vine să le prescriu un câine".

> Un animal este cel mai bun medicament împotriva stresului şi a necazurilor, adevărat pansament pentru suflet"

Un animal te pune la treabă, te scoate la aer, te ajută să scapi de surplusul de greutate, este cel mai bun medicament împotriva stresului şi a necazurilor, adevărat pansament pentru suflet. Copiii ce cresc animale de companie învaţă să-şi asume responsabilităţi, dobândesc încredere în propriile forţe, conştiinţa datoriei şi stabilitatea psihică sunt mult mai pronunţate, iar rezultatele şcolare sunt net superioare. Ei învaţă disciplina, respectul, iubirea, spun specialiştii. Pentru cei care nu au chef să privească natura cu potopul ei de ploi abătut peste lume se recomandă activităţi sportive în sală. Ziua e mai mică, nopţile lungi, ploile reci însoţite de pâcle. Mai vezi câte-o rază de soare ce pare mai mult decor pe cerul albastru de toamnă. Natura a explodat în roşu, galben şi auriu, miresme de frunze şi ierburi uscate. Deschideţi ochii şi lăsaţi sufletul să simtă copacii desfrunziţi, tufele de crizanteme şi ultimii trandafiri ce luptă eroic cu brumele. Şi totuşi noiembrie nu este atât de tristă şi plumburie, vedem aşa multă frumuseţe în jur şi doar contemplarea ei se transformă într-o terapie a sufletului.

redactia.jurnalaradean@informmedia.ro

Atenţie la consumul de carne roşie!

Excesul de carne roşie poate aduce o boală greu de tratat: guta. Atenţie la simptome, alimentaţie şi tratament!

Regimul alimentar, important FOTO: FAN

GUTA. Această boală este o afecţiune metabolică asociată cu excesul de carne roşie şi în special cea de vânat. În prezent, guta afectează multe persoane, mai ales bărbaţii, şi este asociată cu regimul alimentar al unei persoane, caracterizat de consumul excesiv de carne, fructe de mare şi alcool. Pe lângă tratamentul medicamentos, în gută este foarte importantă respectarea unui regim alimentar.

Depozite de acid uric

Excesul de purine şi pirimidine rezultate prin metabolismul cărnii la anumiţi oameni cu anumite defecte genetice determină depozite de acid uric care se pun şi intră ca nisipul în balamale şi te dor încheieturile de îţi sar capacele şi tot ca nisipul, în timp, strică şi rinichiul.

Frecvenţa crizelor

Crizele de gută pot apărea o dată la câţiva ani sau de mai multe ori pe lună, în funcţie de stadiul bolii, dar şi de alimentaţia pacientului.

Ce este guta

Guta este o formă dureroasă de artrită care, în trecut, era considerată boala oamenilor bogaţi, care consumau foarte multă carne de vânat (bogată în purine).

Vitamina D, prieten în lupta cu astmul

VITAMINA D. Pentru cei care suferă de astm, cercetătorii au o veste foarte bună: suplimentele cu vitamina D luate zilnic par să reducă incidenţa crizelor care solicită medicaţie cu 37% şi a celor care necesită intervenţie de urgenţă cu 60 de procente. Deşi autorii studiului publicat de „New York Times" afirmă că este foarte devreme pentru a recomanda utilizarea pe scară largă, s-a stabilit că efectul este generat de proprietăţile antiinflamatoare şi antivirale ale vitaminei D, astfel încât viitoarea contribuţie a acestei substanţe la rezolvarea problemelor cu care se confruntă suferinzii de astm poate fi doar o chestiune de timp.

Mesaj antisemit

Un mesaj antisemit a fost inscripţionat pe un zid al unei sinagogi din statul american California, la mai puţin de o săptămână după atacul armat de la o sinagogă din Pittsburgh, Pennsylvania, soldat cu moartea a unsprezece oameni, informează publicaţia The Hill. Liderii Congregaţiei Beth Jacob din oraşul Irvine din California au comunicat, miercuri, că un graffiti cu un mesaj denigrator la adresa evreilor a fost descoperit pe un zid al lăcaşului de cult. Departamentul de Poliţie din Irvine a demarat o anchetă în acest caz, au precizat liderii congregaţiei.

Acord privind serviciile financiare post-Brexit

LONDRA. Uniunea Europeană şi Marea Britanie au ajuns la un acord provizoriu care garantează accesul pe pieţele europene pentru companiile britanice din domeniul serviciilor financiare şi după ieşirea Regatului Unit din Blocul comunitar, relatează publicaţia The Times, citând surse guvernamentale. Cele două părţi au convenit asupra tuturor aspectelor unui viitor parteneriat în domeniul serviciilor financiare, inclusiv privind schimbul de date.

S-a ajuns la un acord FOTO: FAN

Va face o vizită oficială în Italia

ROMA. Preşedintele rus Vladimir Putin va face „în curând" o vizită oficială în Italia, în contextul în care prim-ministrul italian Giuseppe Conte a subliniat în mai multe rânduri că sancţiunile impuse de Uniunea Europeană împotriva Rusiei ar trebui ridicate, relatează Reuters.

Prim-ministrul Giuseppe Conte a făcut o vizită oficială în Rusia luna trecută, în cadrul căreia l-a invitat pe Vladimir Putin la Roma. Oficialii de la Kremlin au anunţat ieri că reprezentanţii celor două ţări au început discuţiile pentru a programa vizita. Administraţia de la Moscova doreşte îmbunătăţirea relaţiilor cu Italia, în speranţa că va primi susţinerea necesară pentru ridicarea sancţiunilor impuse de către Uniunea Europeană după anexarea Crimeei în anul 2014. Giuseppe Conte i-a transmis lui Vladimir Putin luna trecută că „sancţiunile trebuie ridicate cât de curând posibil" şi că va încerca să convingă alţi lideri europeni să susţină această decizie.

SURSA: MEDIAFAX

Elveţia va renunţa la restricţii

Nu va mai fi nicio distincţie sau diferenţă pe piaţa muncii din Elveţia pentru cetăţenii români.

Înţelegere parafată FOTO: FAN

BUCUREŞTI. Preşedintele Klaus Iohannis a anunţat, într-o conferinţă de presă comună cu şeful statului elveţian, Alain Berset, că Elveţia va renunţa, de la sfârşitul lunii mai a anului viitor, la restricţiile impuse pe piaţa muncii românilor.

„Sper că sunt în asentimentul domnului preşedinte Berset dacă divulg o parte din discuţia noastră tete-a-tete. În mod natural, această chestiune mă interesează foarte mult. Am dorit să ştiu părerea preşedintelui elveţian şi care a fost motivaţia revenirii la un contingent şi cum e real văzută comunitatea de români din Elveţia. Concluzia e foarte bună şi pozitivă. Elveţia, din motive pur tehnice, a trebuit să revină la aceste contingente şi în condiţiile în care mi s-a confirmat că discuţiile sunt pe o notă pozitivă în România în societatea elveţiană, nu rămâne decât să spun că de la sfârşitul lunii mai 2019 nu va mai exista nicio restricţie", a declarat Klaus Iohannis, într-o conferinţă comună de presă, ieri, la Palatul Cotroceni, cu preşedintele Elveţiei, Alain Berset. Iohannis a adăugat că a discutat cu Berset şi despre comunitatea de români din Elveţia, precizând că în jur de 30.000 de români locuiesc în această ţară, „care contribuie la dezvoltarea economiei şi a societăţii elveţiene".

La rândul său, oficialul elveţian a afirmat că după mai 2019 nu va mai fi nicio distincţie sau diferenţă pe piaţa muncii din Elveţia pentru cetăţenii români.

„Când România s-a alăturat UE, a integrat şi sistemul de liberă circulaţie a persoanelor. În momentul aderării a trebuit să luăm decizia acordării acestei libere circulaţii şi pentru români, însă era nevoie de un vot popular, iar votul a fost pozitiv. În cadrul dezbaterilor, discuţia s-a purtat şi pe tema despre modul în care libera circulaţie să fie pusă în practică, pentru ca tranziţia să se facă în mod lin. Astfel, clauzele ne-au permis să avem o trecere în acest sens. În luna mai a anului viitor ajunge la finele acestui proces, după care nu vor mai exista nicio diferenţă şi nicio distincţie", a spus preşedintele Confederaţiei Elveţiene, Alain Berset. Guvernul federal din Elveţia a dispus, în 10 mai 2017, activarea unei clauze prevăzute în Acordul cu Uniunea Europeană care prevede introducerea în mod temporar a unor restricţii pe piaţa muncii elveţiană pentru cetăţenii români şi bulgari.

Augustin Lazăr FOTO:FAN

Îndeplinea condiţiile

BUCUREŞTI. PG a anunţat ieri că Augustin Lazăr îndeplinea condiţiile de numire, având pe întreg parcursul carierei toate calificativele „Foarte bine" şi că nu a fost niciodată sancţionat disciplinar. Afirmaţiile vin în contextul în care Tudorel Toader a spus că lipseau documente în acest sens de la dosarul lui Lazăr. „Consiliul Superior al Magistraturii a comunicat prin Adresa nr. 22.234/30 octombrie 2018 rapoartele de evaluare obţinute de procurorul general Lazăr pe întreg parcursul carierei, toate calificativele acordate fiind „Foarte bine".

Presa, „duşmanul poporului"

WASHINGTON. Preşedintele SUA, Donald Trump, a declarat la un miting electoral că o treime din americani consideră presa „ştirilor false" drept „duşmanul poporului", un sondaj recent arătând că 48% din simpatizanţii Partidului Republican şi doar 12% din simpatizanţii democraţi sunt de acord cu această afirmaţie. Trump a afirmat miercuri seară, la un miting electoral în Florida, că el „a condamnat cu fermitate ura şi bigotismul", dar presa nu a menţionat asta, relatează postul BBC.

„Dar mass-media nu vrea să audă povestea ta, nu e povestea mea, e povestea ta", a declarat liderul american, adăugând că „de asta, 33% din oamenii din această ţară cred că (presa) ştirilor false este de fapt, şi nu-mi place să spun asta, duşmanul poporului".

Doresc să coopereze

Conform ministrului Justiţiei, autorităţile din Arabia Saudită ar trebui să răspundă la întrebările Turciei.

ANKARA. Abdulhamit Gul, ministrul Justiţiei din Turcia, a transmis ieri că autorităţile turce doresc să coopereze cu Arabia Saudită pentru a rezolva cazul uciderii jurnalistului saudit Jamal Khashoggi, relatează Reuters. Conform ministrului Justiţiei, autorităţile din Arabia Saudită ar trebui să răspundă la întrebările Turciei în ceea ce priveşte uciderea jurnalistului. De asemenea, acesta a reiterat faptul că autorităţile turce nu au găsit momentan corpul lui Khashoggi. Uciderea jurnalistului saudit Jamal Khashoggi în consulatul Arabiei Saudite din Istanbul nu ar fi fost posibilă fără ordinul unor oficiali de rang înalt, a declarat Omer Celik, purtătorul de cuvânt al partidului Dreptate şi Dezvoltare (AKP) din Turcia.

Jamal Khashoggi, editorialist al cotidianului The Washington Post şi un critic acerb al prinţului moştenitor al Arabiei Saudite, Mohammed bin Salman, a dispărut în urmă cu trei săptămâni după ce a intrat în Consulatul saudit de la Istanbul pentru a obţine documente necesare căsătoriei sale.

SURSA: MEDIAFAX

Scenariile pentru bugetul pe 2019

BUCUREŞTI. Preşedintele PSD, Liviu Dragnea, liderul ALDE, Călin Popescu-Tăriceanu, şi ministrul Finanţelor, Eugen Teodorovici, vor discuta azi despre rectificarea bugetară şi scenariile pentru bugetul pe anul viitor, au declarat ieri, pentru MEDIAFAX, surse politice. Înaintea şedinţei coaliţiei de guvernare, liderul PSD, Liviu Dragnea, va avea o întrevedere cu ministrul Finanţelor, Eugen Teodorovici. De altfel, cei doi au avut şi ieri o rundă de discuţii, la Parlament.

Potrivit surselor citate, la şedinţa de vineri (azi - n.r.) a coaliţiei de guvernare, ministrul Finanţelor va realiza o prezentare a execuţiei bugetare pe primele nouă luni ale acestui an. De asemenea, se va discuta ca la finalul lunii noiembrie să se realizeze a doua rectificare bugetară. O altă temă aflată pe agenda coaliţiei este formula de echilibrare a bugetelor locale, liderii PSD şi ALDE urmând să stabilească dacă 100% din impozitul pe venit va rămâne la autorităţile locale. Înfiinţarea Fondului Suveran de Dezvoltare şi Investiţii (FSDI) şi companiile care ar urma să intre în fond figurează şi ele pe agenda informală a şedinţei coaliţiei de guvernare, au mai spus, pentru MEDIAFAX, sursele citate.

SURSA: MEDIAFAX

Escortate de avioane

MOSCOVA. Două bombardiere strategice ruseşti de tip Tu-160 au fost escortate de avioane de vânătoare F-16 ale aviaţiei norvegiene în cursul unui zbor deasupra mărilor Norvegiei şi Barents, a anunţat Ministerul Apărării de la Moscova. „Două bombardiere strategice Tu-160 au efectuat un zbor regulat deasupra apelor internaţionale ale mărilor Barents şi Norvegiei. Misiunea a durat peste zece ore. În unele momente ale zborului, avioanele ruse au fost escortate de avioane de vânătoare F-16 din cadrul Forţelor Aeriene ale Norvegiei", se afirmă într-un comunicat emis miercuri seară de Minister.

SURSA: MEDIAFAX

Cercetată pentru furt FOTO: FAN

A furat haine şi cosmetice dintr-un magazin

ARAD. Poliţiştii Biroului de Investigaţii Criminale cercetează o femeie pentru furt. În urma cercetărilor efectuate, oamenii legii au identificat o femeie de 42 de ani, din Vinga, care, în 8 octombrie, ar fi sustras dintr-un magazin de pe strada Episcopiei mai multe articole vestimentare şi produse cosmetice. Pe numele femeii a fost întocmit un dosar de cercetare penală pentru furt. **JA-I.C.**

216

amenzi în valoare de 65.000 de lei au aplicat poliţiştii rutieri în urma controalelor efectuate în trafic. 158 dintre sancţiuni au fost date pentru nefolosirea centurii de siguranţă, neacordare de prioritate şi efectuarea de depăşiri neregulamentare, iar restul de 58 au fost aplicate pentru depăşirea vitezei legale de deplasare. Poliţiştii rutieri au mai reţinut şi 10 permise de conducere.

Articole sportive, confiscate la Pâncota

PÂNCOTA. Poliţiştii Serviciului de Investigare a Criminalităţii Economice au depistat în incinta unei societăţi comerciale din Pâncota, 23 de perechi de încălţăminte care purtau însemnele unor mărci cunoscute, susceptibile a fi contrafăcute. „Încălţămintea a fost confiscată, pe numele admnistratorului societăţii fiind întocmit un dosar de cercetare penală", au declarat reprezentanţii IPJ Arad. **JA-I.C.**

Prins de poliţişti FOTO: JA

Copil de 17 ani, cercetat penal la Mişca

ARAD. Un minor de 17 ani, din Mişca, este cercetat după ce a pătruns într-un imobil de unde a furat un telefon mobil şi 300 de euro, cauzând un prejudiciu de 1.800 de lei. Potrivit IPJ Arad, furtul a avut loc în perioada 27-29 octombrie dintr-o locuinţă de pe raza localităţii Mişca. Poliţiştii din Mişca au întocmit pe numele tânărului un dosar de cercetare penală pentru săvârşirea infracţiunii de furt calificat. **JA-I.C.**

Ameninţarea gripei aviare

Focare de gripă aviară au apărut în statele Uniunii Europene, iar în acest context medicii veterinari arădeni au fost chemaţi la instruiri.

ARAD. Agud a mai atras atenţia crescătorilor de păsări că orice modificare de comportament precum şi o scădere a consumului de hrană şi apă trebuie anunţat de urgenţă la serviciile sanitare veterinare.

În ceea ce îi priveşte pe crescătorii de păsări din gospodăriile populaţiei, „aceştia sunt înştinţaţi de către serviciile veterinare şi primării despre necesitatea de a ţine păsările închise în curţi pe cât posibil în spaţii acoperite, pentru adăpare nu se va folosi apa de suprafaţă din bălţi, lacuri sau ape curgătoare. Hrana şi apa păsărilor se va administra în spaţii închise şi acoperite, astfel încât să se împiedice contactul cu păsările sălbatice", după cum a explicat dr. Agud. **JA-A.P.**

Gripa aviară ar putea lovi şi România FOTO: FAN

Scandalagiii, reţinuţi de poliţişti

Sorin Mercea, Mihai Moisa şi Adrian Herţa, precum şi o femeie, au fost reţinuţi joi în urma scandalului din parcarea unui supermarket.

Locul unde a avut scandalul FOTO: JA

ARAD. „În urma cercetărilor efectuate de poliţiştii Serviciului de Investigaţii Criminale, cu privire la evenimentul din data de 21 octombrie, care a avut loc în parcarea unui hipermarket din municipiu, a fost întocmit un dosar de cercetare penală pentru săvârşirea infracţiunii de tulburarea ordinii şi liniştii publice. În baza probatoriului administrat, a fost dispusă reţinerea pe baza de ordonanţă a celor implicaţi în evenimentul antemenţionat. Astfel, trei bărbaţi şi o tânără au fost reţinuţi de poliţişti, urmând ca la expirarea duratei măsurii, sub coordonarea procurorului de caz, să fie prezentaţi magistraţilor Judecătoriei Arad, cu propunere de arestare preventivă sub aspectul săvârşirii infracţiunii de tulburarea ordinii şi liniştii publice. Se continuă cercetările pentru documentarea întregii activităţi infracţionale", se arată într-o comunicare a IPJ Arad.

Reamintim că duminică, 21 octombrie, în jurul amiezii, în parcarea unui supermarket situat la ieşirea din Arad înspre Vladimirescu, între cei patru s-a iscat un scandal pe fondul unor conflicte mai vechi. Patru echipaje de Poliţie şi un echipaj medical din cadrul Serviciului de Ambulanţă Judeţean Arad au fost solicitate la faţa locului. Sorin Mercea zis „Zof" şi o femeie, pe de o parte, şi Adrian Herţa şi Mihai Moisa, de cealaltă, au fost protagoniştii scandalului. Toţi patru au fost amendaţi cu câte 1.000 de lei de către poliţişti şi niciunul nu a dorit să depună plângere penală. **JA-I.C.**

Autoturism din Belgia, confiscat la frontieră

NĂDLAC. Un cetăţean român cu domiciliul în judeţul Galaţi a fost depistat la Punctul de Trecere a Frontierei Nădlac II - Csanadpalota în timp ce se afla la volanului unui autoturism marca Lancia, înmatriculat în Italia, în valoare de 6.000 de lei, ce figura ca fiind căutat de către autorităţile din Belgia. La controlul de frontieră şoferul a prezentat pentru mijlocul de transport un certificat de înmatriculare emis de autorităţile italiene. Potrivit autorităţilor de la frontieră, „în urma verificărilor efectuate, colegii noştri au constatat că autoturismul figurează ca «bun căutat pentru confiscare», alertă introdusă de autorităţile din Belgia. Faţă de cele constatate, şoferul a declarat că a achiziţionat autoturismul în anul 2017 din Torino, Italia, contra sumei de 1.000 de euro şi nu avea cunoştinţă că acesta era căutat de autorităţile din Belgia. Drept urmare, autoturismul în valoare de 6.000 lei a fost indisponibilizat la sediul S.T.P.F. Arad. În cauză, poliţiştii de frontieră efectuează cercetări pentru săvârşirea infracţiunii de tăinuire, urmând ca la finalizare să fie dispuse măsurile legale". **JA-I.C.**

Depistată la control FOTO: PFR

Se dau banii pentru ovine şi caprine

ARAD. Agenţia de Plăţi şi Intervenţie pentru Agricultură (APIA) a demarat plata în avans pentru fermierii care au solicitat sprijin cuplat în sectorul zootehnic pentru speciile ovine şi caprine, în Campania 2018. „În conformitate cu prevederile art. 5 din Hotărârea de Guvern nr. 783/2018 privind stabilirea pentru anul 2018 a cuantumului per hectar al plăţii unice pe suprafaţă, al plăţii redistributive şi a intervalelor de suprafaţă pentru care se acordă aceasta, al plăţii pentru practici agricole benefice pentru clima şi mediu, al plăţii pentru tinerii fermieri şi a plafonului aferent schemei de sprijin cuplat pentru speciile ovine/caprine, plafonul aferent schemei de sprijin cuplat în sectorul zootehnic pentru speciile ovine/caprine este de 56.100 mii euro. Cuantumul pentru plata avansului este de 11.1815 euro/cap la cursul de schimb valutar de 4,6638 lei pentru un euro, stabilit de către Banca Centrală Europeană la data de 28 septembrie 2018", au informat reprezentanţii APIA. **JA-A.P.**

Expoziţie „Retro" la Muzeul de Artă

ARAD. Complexul Muzeal Arad/Muzeul de Artă va găzdui, în perioada 6-25 noiembrie 2018, o expoziţie care cuprinde lucrări realizate în cadrul celei de-a XXII-a ediţii a Taberei de Creaţie Internaţională, din Sectorul XII Budapesta, Hegyvidék. Expoziţia se intitulează „Retro", iar vernisajul va avea loc marţi, 6 noiembrie 2018, ora 18, la Muzeul de Artă Arad, sala „Ovidiu Maitec" (Str. Gh. Popa de Teiuş 2-4, etaj 2).

Lucrările expuse sunt semnate de: Bacsa Melinda, Csóka Szilárd Zsolt, Debreczeni Imre, Elisabeth Gregorec, Cvetka Hojnik, Saltanat Kamaliyeva, Kopriva Attila, Pató Károly, Pesti Emma, Viktor Šefčík, Igor Sokolovsky, Szepessy Béla, Liudmila Tcoi şi Zsáki István.

Evenimentul are loc în cadrul programului de colaborare între Municipiul Arad şi Sectorul XII Budapesta, Hegyvidék. Acordul de înfrăţire dintre cele două localităţi a fost semnat în data de 18 mai 2015, în scopul consolidării relaţiilor de colaborare în domeniile de interes comun.

Organizatori ai evenimentului sunt Primăria Municipiului Arad, Centrul Municipal de Cultură Arad, Complexul Muzeal Arad, în colaborare cu Consiliul Local al Sectorului XII din Budapesta, Hegyvidék. **JA-D.D.**

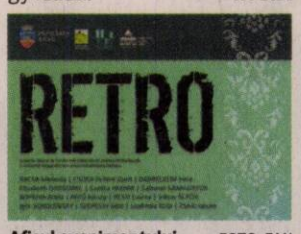

Afişul evenimentului FOTO: FAN

Spitalul Clinic Judeţean de Urgenţă Arad, în conformitate cu:
- prevederile HG nr. 286/2011 pentru aprobarea Regulamentului-cadru privind stabilirea principiilor generale de ocupare a unui post vacant sau temporar vacant corespunzator funcţiilor contractuale şi a criteriilor de promovare în grade sau trepte profesionale imediat superioare a personalului contractual din sectorul bugetar plătit din fonduri publice , cu modificările şi completările ulterioare;

CONCURS
pentru ocuparea urmatoarelor posturi vacante pe perioada nedeterminata:

3 posturi şofer II
la Biroul Aprovizionare – transport- Muncitori Calificaţi - Şoferi
**Cerinţe şi condiţii de participare:*
- diplomă de absolvire a şcolii generale
- permis de conducere pentru şofer profesionist categoria B şi C
- nu se solicită vechime

2 posturi muncitori calificaţi I (electrician)
la Serviciul Tehnic- Echipa de Intervenţii
**Cerinţe şi condiţii de participare:*
- diplomă de absolvire a şcolii generale sau şcoală profesională
- certificat de calificare pentru meseria de electrician
- 9 ani vechime în meserie;

post muncitor calificat I (lăcătuş)
la Serviciul Tehnic- Întreţinere şi Reparaţii Clădiri şi Instalaţii
**Cerinţe şi condiţii de participare:*
- diplomă de absolvire a şcolii generale sau şcoală profesională
- certificat de calificare pentru meseria de lăcătuş
- 9 ani vechime în meserie;

1 post muncitor calificat II (zugrav-zidar)
la Serviciul Tehnic- Întreţinere şi Reparaţii Clădiri şi Instalaţii
**Cerinţe şi condiţii de participare:*
- diplomă de absolvire a şcolii generale sau şcoală profesională
- certificat de calificare pentru meseria de zugrav-zidar
- 6 ani vechime în meserie;

Concursul se va desfaşura la sediul Spitalului Clinic Judeţean de Urgenţă Arad, str.Andrenyi Karoly, nr. 2-4, conform calendarului afişat atât la sediul spitalului, cât şi pe site-ul acestuia. Proba scrisă va avea loc în data de 23.11.2018 începând cu orele 10:00, iar interviul va avea loc în data de 29.11.2018 începând cu orele 10:00 pentru posturile vacante pe perioadă nedeterminată.
Data limită de depunere a dosarelor este de 16.11.2018, ora 12:00.

Relaţii suplimentare se pot obţine la Biroul Resurse Umane al unităţii din Arad, str. Andrenyi Karoly nr. 2-4, telefon 0357/407200, interior 277, luni-vineri intre orele 10-12.

(9671)

MANAGER
Ec. Carmen Alina Lucuţa

ŞEF SERVICIU RUNOS
Insp. Florica Stanca

Sport

„Am fost cel mai mare fraier că, în vară, am rămas şi am crezut că se poate face performanţă în Arad"

Ionuţ Popa, antrenor UTA

6

partide din Campionatul Naţional de baschet Under 14 vor avea loc duminică la Arad. În întrecerea fetelor, la sala LPS, au loc jocurile: CSŞ Gloria Arad-„U" Cluj (ora 12), Cluj-CSŞ Sibiu (15) şi Gloria-Sibiu (18), iar la masculin, la „Polivalentă", sunt meciurile: BC Valbon Arad-Sibiu (11,30), Sibiu-Viitorul Cluj (14) şi Valbon-Cluj (16,30).

ProVolei încearcă să treacă hopul numit LAPI Dej

ARAD. Voleibaliştii arădeni susţin astăzi (ora 18.30 - „Generală 13") al doilea joc al sezonului. Cu moralul ridicat în urma prestaţiei din runda inaugurală (3-0 cu CSU Braşov), elevii lui Marius Mascovits şi Radu Sabău speră să treacă şi de hopul numit LAPI Dej. Disputa face parte din etapa a X-a, desfăşurându-se în devans. Tot în liga secundă, handbalistele Crişului joacă la Reşiţa, iar rugbiştii de la CS UAV la Gura Humorului. **JA-D.L.**

Vor să rămână în plutonul fruntaş din Liga 3

ARAD. Pentru prima oară în ultimii ani, după disputarea unei treimi din actualul sezon fotbalistic de Liga 3, reprezentantele Aradului se află în plutonul fruntaş. Îşi doresc să rămână acolo şi după disputarea etapei a 11-a. Primele vor intra pe gazon - vineri, ora 14 - Şoimii Lipova şi Lunca Teuz Cermei, ambele pe terenuri străine.

După un start perfect (6 din 6), „şoimii" au risipit patru puncte în deplasările de la Chişineu Criş şi Hunedoara. S-au chinuit cu copiii Lugojului, dar s-au descătuşat în faţa Giarmatei şi merg în Cetatea Unirii după punct(e). Adversarul îşi cam joacă ultima şansă de a rămâne în lupta pentru promovare, aşa că ne aşteptăm la un joc spectaculos. Cermeienii pregătiţi de Radu Anca traversează o perioadă fastă, având trei victorii consecutive şi liniştea necesară de a prepara un nou succes pe terenul codaşei CSM Lugoj. Iar băieţii sunt decişi să pună mâna pe banii oferiţi de conducerea clubului.

Din revelaţia startului de sezon, nou-promovata Crişul Chişineu Criş riscă să intre în grupul echipelor de mijlocul clasamentului. Meciul de sâmbătă, ora 14, de pe teren propriu, poate aduce „restartul" pentru trupa pregătită de Adi Abrudean, mai ales că adversarul întâlnit, Cetate Deva, nu este unul de calibru. În fine, părăsită de managerul-antrenor Călin Cojocaru, Naţional Sebiş are o misiune grea în Valea Domanului în faţa unei echipe imprevizibile ca joc şi rezultate. Va fi meciul de debut al tânărului tehnician Cosmin Merşca, creditat până în iarnă de conducerea oraşului de pe Crişul Alb. **JA-D.S.**

Băieţii Crişului sună „trezirea" FOTO: JA

Aşteptăm Clujul flămânzi

Ionuţ Popa e pesimist: „Vom mai avea echipă când va fi gata stadionul?".

Utiştii speră să încurce Clujul, precum în meciul cu Energeticianul FOTO: JA

ARAD. Nimic nou sub soare la UTA. De marţi, băieţii au revenit la antrenamente tot cu buzunarele goale, aşa că şedinţele de pregătire s-au desfăşurat în acceaşi notă de nemulţumire, nervozitate şi lipsă de implicare. Explică Ionuţ Popa: „E o stare de amatorism. Am impresia că mă lupt cu morile de vânt. Mi-am făcut duşmani pentru UTA, de parcă echipa ar fi a mea, nu a oraşului. Am vorbit despre calitatea lucrărilor la sinteticul de pe Motorul, nu m-a luat nimeni în seamă. Ridic acum problema salariilor restante, fără nici un rezultat. Dacă lucrurile merg tot aşa, din iarnă rămânem fără echipă. Vor urma memorii, rezilieri de contracte şi nu vom avea ce pune în loc, câtă vreme Aradul nu e capabil sau nu vrea să sprijine această echipă. Mă întreabă mulţi, prin ţară, când va fi gata stadionul UTA. Eu mă uit la ei într-un fel ciudat şi le răspund cu o întrebare: Vom mai avea echipă când va fi gata stadionul?".

Cât despre jocul cu U Cluj, tehnicianul utist crede că echipa sa porneşte cu şansa a doua. „U Cluj a fost echipa neîndreptăţită fotbalistic în Cupă, iar Astra cea mai norocoasă din ultimii 50 de ani. I-a băgat şi arbitrii în joc, cu un penalty şi o eliminare. Ne vor lipsi iarăşi cinci titulari, voi da credit copiilor, plecăm cu şansa a doua, dar aştept de la jucători în aceste ultime cinci etape să demonstreze valoare şi tărie de caracter".

Multă dezamăgire

Neverosimil. Au condus cu 3-0 în minutul 8 pe Astra Giurgiu, dar au pierdut, în prelungiri, o calificare în sferturile de finală ale Cupei României la fotbal, ce părea la îndemâna „şepcilor roşii". Cele 120 de minute extrem de intense disputate miercuri seara pe „Cluj Arena" au dus multă dezamăgire şi oboseală în tabăra lui „U" Cluj, situaţie de care roş-albii ar putea profita. La fel au păţit-o şi utiştii, după duelul din Cupă cu Poli Iaşi, pierdut după prelungiri şi lovituri de pedeapsă, la trei zile distanţă fiind învinşi, pe teren propriu, de modesta CS Balotesti. Diferenţa e că studenţii de pe Someş au o zi de odihnă în plus.

Managerul clujenilor, Ovidiu Sabău, consideră mai important jocul de campionat cu UTA: „Nu meritam să pierdem în Cupă, i-am văzut pe băieţi extrem de dezamăgiţi, dar trebuie să ne revenim rapid. Duminică ne aşteaptă un meci foarte greu la Arad, pe un teren sintetic. Trebuie să uităm eşecul cu Astra, fiindcă meciul cu UTA este mai important pentru obiectivul nostru". **JA-D.S.**

Apel la suporteri

Codru Grădinariu, directorul general al clubului, a făcut apel la fani să vină cât mai mulţi la stadion: „să strângem măcar banii pentru achitarea baremurilor de arbitraj". Biletele se pun în vânzare vineri, orele 10-17 şi sâmbătă, orele 10-13, la sediul clubului, iar în ziua jocului – duminică, ora 12 - , cu două ore înainte de start la stadionul Motorul.

Favorite sub panou în duelul cu „U" Cluj

ARAD. În aşteptarea proximului Comitet Director din cadrul Federaţiei Române de Baschet, unde se va lua în discuţie sesizarea preşedintelui Comisiei de Disciplină. Viorel Constatinescu, cu privire la „suspiciunile de incorectitudine în legătură cu desfăşurarea, stabilirea echipei câştigătoare şi a echipei lucky-loser la duelul dintre Olimpia Braşov şi FCC ICIM Arad din cadrul primului tur al Cupei României de baschet feminin", elevele pregătite de Miljan Medvedj sunt în faţa unui nou examen în Liga Naţională.

În etapa a 5-a din Grupa A valorică, galben-albastrele joacă în faţa propriilor suporteri - vineri, ora 18, la Sala Sporturilor, intrare liberă - cu Univ Cluj, o „umbră" a echipei din sezonul trecut. Gruparea de pe Someş nu a simţit gustul victoriei în acest sezon şi speră să nu o facă nici în confruntarea cu Aradul.

Arădencele se încurajează FOTO: FAN

Chiar dacă vin după un eşec greu digerabil în deplasarea de sub Tâmpa, Hadzovic şi coechipierele ei sunt favorite în faţa studentelor de pe Someş, cu condiţia de a-şi îmbunătăţi randamentul în faza defensivă.

În clasamentul la zi conduce Sepsi Sf Gheorghe, cu 8 puncte, urmată de Braşov şi Satu Mare, ambele cu 7 puncte. FCC ICIM ocupă locul 4, cu 5 puncte, CSM Târgovişte e pe locul 5, cu 3 puncte, iar Univ Cluj e pe locul 6, cu 3 puncte, ultimele două având un joc mai puţin disputat. **JA-D.S.**

Gazdele şi-au tăiat partea la „Arad Trophy"

ARAD. Peste 250 de sportive din cinci ţări au participat la turneul internaţional de gimnastică ritmică „Arad Trophy". A fost un spectacol al graţiei şi eleganţei, clubul gazdă, CS Municipal Arad, fiind la înălţime.

Fetele pregătite de Daniela Chiriac şi Tatiana Novikova s-au remarcat la toate categoriile de vârstă, pe primul loc urcând: Copii, nivel A (2010) - Teodora Brădean Iovănaş - individual, cerc; Copii, nivel A (2011) - Kaitlyn Varga, individual, cerc; Copii, nivel B light (2011) - Anca Toma; Copii, nivel B light (2010) - Cătălina Ciuliac; Grup speranţe, nivel A - CSM Arad; Grup copii, nivel B - CSM Arad; Speranţe, nivel B light W.A. (2009) - Sofia Cotrău, individual; Speranţe, nivel B (2009) - Vanessa Varga, individual, panglică şi cerc; Speranţe, nivel B, light (2008) - Sara Lucaci; Speranţe, nivel B (2008) - Andra Crainic, individual, panglică şi coardă; Speranţe, nivel A (2008) - Carina Crainic, individual, cerc şi panglică, Karina Kuncz, coardă; Prejunioare, nivel B light (2006-2007) - Sonia Pop, minge, Alice Trancău, panglică; Prejunioare, nivel B - Antonia Stănescu, măciuci; Prejunioare, nivel A (2007) - Maria Moţ, individual, cerc şi panglică, Catrina Buniov, măciuci şi minge; Junioare, niveL A - Alenia Biringer, individual, minge şi măciuci; Senioare, nivel A - Sonia Ichim, individual, cerc, minge, panglică şi măciuci.

Turneul a fost o bună repetiţie în vederea ultimelor întreceri importante din calendarul intern, Cupa României şi Campionatul Naţional de ansambluri, programate la mijlocul lunii noiembrie, la Bucureşti. **JA-D.L.**

O nouă sală de judo!

Panda Team va funcţiona în locul sălii de aerobic de la bazinul „Delfinul".

ARAD. Cei care au pus bazele acestui proiect sunt omul de afaceri Silviu Turc (Laura Flowers) şi prof. Arpad Nagy, parteneri ai proiectului Panda Team Arad, unul menit să crească noi generaţii de judoka, dar şi să-i iniţieze pe cei mai avansaţi în sporturi precum Sambo kombat, Jiu-Jitsu şi MMA (Mix Martial Arts).

Printre invitaţii speciali ai festivităţii de inaugurare a sălii de la bazinul „Delfinul" s-au numărat: Adrian Todor, membru al Comisiei pentru învăţământ, ştiinţă, tineret şi sport din Camera Deputaţilor, Dan Cuedan, director adjunct la Direcţia Judeţeană pentru Sport şi Tineret, Ioan Coste, director CSŞ Gloria şi câţiva dintre continuatorii şcolilor iniţiate de Mihai Botez: antrenorul emerit Mihai Telechi, Shihan Pavel Milovan (9 DAN) sau Iosif Szilyer. Cluburile de specialitate, partenere, precum CSM Arad, CSŞ Gloria, Sambojudo Pecica, CS Judo Arad sau Podgoria Ghioroc au avut şi ei reprezentanţi, atât din rândul antrenorilor, dar mai ales al sportivilor care au încercat pentru prima oară noul podium acoperit cu saltele, saci de box, spaliere orizontale şi verticale, plase de cătărare, dar şi câteva aparate TRX.

„De mult am cochetat cu această idee, dar până acum nu am găsit spaţiul potrivit. S-a ivit această oportunitate de la DJST şi avem astăzi, poate, cel mai frumos dojo din Arad. Ca utilitate şi dotare, nu neapărat ca dimensiune. Iar un merit îl are şi Sebastian Zimmermann, fost sportiv arădean plecat în Germania, căruia îi mulţumim. Antrenamentele rămân pe umerii profesorului Arpad Nagy, ai fiului său, Robi şi ai lui Cipri Brădean, la MMA, eu mă ocup de logistică", a declarat Silviu Turc, al cărui copil practică cu succes sportul pe tatami.

Cursurile la sala de judo Panda Team Arad vor demara la 1 noiembrie. Înscrieri se vor face la faţa locului, dar şi telefoanele 0771.339423 sau 0773. 778652. Costurile sunt de 100 de lei/lună pentru trei antrenamente săptămânale. Abonamentul la MMA e tot de 100 de lei pentru trei antrenamente pe săptămână, dar există şi o variantă pentru cinci antrenamente săptămânale, care costă 150 de lei/lună. **JA-D.S.**

JURNAL ARĂDEAN

Angel Di Maria FOTO: EPA

Continuă la Paris Saint - Germain până în 2021

FOTBAL. Mijlocașul argentinian, Angel Di Maria, va continua să joace în culorile campioanei Franței, PSG, până în anul 2021. Pe contul oficial de Twitter al formației pariziene a fost anunțată, oficial, prelungirea contractului.

Di Maria a ajuns pe „Parc des Princes" în 2015, după un sezon mult sub așteptări avut la Manchester United. Cu toate acestea, clubul francez a avut încredere în fotbalistul trecut și pe la Real Madrid și a plătit aproximativ 50 de milioane de euro pentru serviciile lui.

Mijlocașul a fost cel care a salvat-o pe PSG de la înfrângere în ultima partidă din Liga Campionilor, când a înscris golul de 2-2 în ultimele minute cu Napoli. 150 de meciuri a jucat, până acum, Di Maria la PSG și a înscris 57 de goluri, oferind 58 de assist-uri.

SURSA: MEDIAFAX

A marcat pentru Partizan

FOTBAL. Fostul fundaș dreapta al celor de la Astra și FCSB, Gabriel Enache (28 de ani) a marcat primul său gol pentru Partizan Belgrad, echipă care l-a transferat în această vară din postura de jucător liber de contract.

Primul gol în Serbia FOTO: DIGISPORT

Partizan a remizat în deplasarea de pe terenul celor de la Cukaricki, scor 1-1. Enache a deschis scorul în minutul 4, după ce a reluat puternic, din prima, o centrare perfectă de la Ricardo Gomes.

Fundașul român s-a despărțit de FCSB în iarna anului 2018, semnând cu gruparea rusă Rubin Kazan. Un titlu de campion, o Cupă a României și o Supercupă a cucerit acesta, toate cu Astra. CS Mioveni este clubul unde Gabriel Enache și-a început cariera de fotbalist.

Partizan este pe locul trei în prima ligă din Serbia, cu 27 de puncte, la patru distanță de locul doi, ocupat de Radnicki Nis, și la 13 puncte în spatele liderului Steaua Roșie Belgrad.

SURSA: MEDIAFAX

Revine Petrescu la CFR?

FOTBAL. CFR Cluj se pregătește de schimbarea băncii tehnice. Gabi Balint a declarat că ardelenii discută de posibila revenire a lui Dan Petrescu. Mai mult, potrivit fostului internațional, tehnicianul ar urma să-și aducă și oamenii din staff pe care i-a avut lângă el în stagiunea precedentă.

Dan Petrescu a reușit să triumfe în Liga 1 Betano sezonul trecut cu echipa din Ardeal. Cum CFR nu a început sezonul prea reușit, s-a hotărât readucea foștilor angajați. După schimbările din conducere, urmează și o schimbare a antrenorului. Astfel, Antonio Conceicao urmează să fie demis, iar în locul lui să vină Dan Petrescu, anunță Gabi Balint.

"Sunt șanse mari ca Dan Petrescu să se întoarcă. Se discută întoarcerea lui acum. S-a discutat, pentru că el mai are puțin în China, termină contractul. Se întorc și cei dinainte, care au lucrat cu el. Se mai crede din nou într-o câștigare a titlului și o pătrundere în grupele Champions League", a spus Balint pentru Digi Sport.Scenariul pare unul realizabil în condițiile în care Petrescu are șanse mici să salveze Guizhou Zhicheng de la retrogradare, iar posibilitatea ca el să continue în liga secundă din China este mică.

SURSA: MEDIAFAX

Dan Petrescu FOTO: EPA

Nominalizaţi pentru trofeul MLS

Cinci jucători candidează la titlul acordat celui mai bun fotbalist din liga nord-americană.

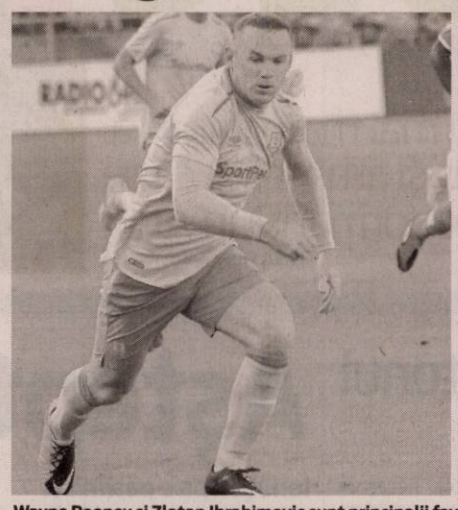

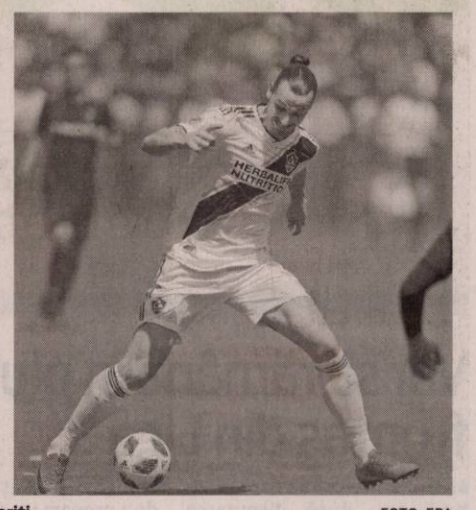

Wayne Rooney şi Zlatan Ibrahimovic sunt principalii favoriţi FOTO: EPA

FOTBAL. Fostul internațional englez Wayne Rooney și golgheterul suedez Zlatan Ibrahimovic se numără printre cei cinci jucători nominalizați pentru trofeul acordat celui mai bun jucător din Liga Profesionistă Nord-Americană de Fotbal (MLS), informează AFP. Wayne Rooney, cel mai bun marcator din istoria selecționatei Angliei, joacă din luna iunie a acestui an la DC United, echipa din capitala Statelor Unite, pe care ajutat-o, prin cele 12 goluri marcate, să urce de pe ultimul loc până pe poziția a patra în clasamentul Conferinței de Est. La rândul său, Zlatan Ibrahimovic evoluează din luna aprilie la Los Angeles Galaxy, pentru care a înscris 22 de goluri în acest sezon, ocupând locul secund în clasamentul golgheterilor din MLS. Atât Rooney cât și Ibrahimovic au jucat la Manchester United. Contracandidații celor două vedete provenite din Europa sunt paraguayanul Miguel Almiron, venezueleanul Josef Martinez (ambii de la Atlanta United) și mexicanul Carlos Vela (Los Angeles FC).

Premiile, la final de sezon

Rooney și Ibrahimovic au mai fost nominalizați concomitent și pentru trofeul rezervat celui mai bun recrut al anului, alături de Carlos Vela. Ibrahimovic, a cărui echipă nu va participa la play-off-ul MLS, după ce a încheiat sezonul pe locul 7 în Conferința de Vest, poate viza chiar un al treilea trofeu, cel acordat celui mai frumos comeback al anului. Pentru trofeul de cel mai bun antrenor sunt în concurență Bob Bradley (Los Angeles FC), Gerardo Martino (Atlanta United), fost tehnician al Barcelonei fost selecționer al Argentinei, al care își va părăsi postul la finalul sezonului, respectiv Peter Vermes (Sporting Kansas City). Aceste trofee vor fi decernate în cadrul unei festivități programate la finalul sezonului, după un vot la care vor participa jucătorii, antrenorii și jurnaliști din presa de specialitate de peste Ocean.

SURSA: AGERPRES

Cooptat în staff-ul lui Dimitrov

TENIS. Grigor Dimitrov, campionul ediției 2017 a Turneului Campionilor, l-a cooptat în stafful său pe Andre Agassi, pentru Masters-ul de la Paris. Bulgarul în vârstă de 27 de ani lucrează începând cu anul 2016 împreună cu venezueleanul Daniel Vallverdu - fost om de bază în echipa lui Murray.

Agassi a debutat abrupt în cariera de antrenor în vara lui 2017, acceptând să lucreze pe gratis pentru Novak Djokovic, fără contract, înainte de Roland Garros. Colaborarea dintre cei doi s-a încheiat și mai abrupt, după doar zece luni, jumătate din această perioadă fiind petrecută de sârb în afara terenului, din cauza unor probleme la cot.

Dimitrov, ajuns la limita Top 10 după ce a început anul pe poziția a treia, spune despre legenda americană cu opt titluri de Mare Șlem în palmares că este „incredibil" pentru el. „Este incredibil. Nici nu m-aș putea gândi la un om mai potrivit pentru a împărtăși gânduri, sentimente, emoții pe teren și în afara lui. Cred că a trecut prin foarte multe la viața lui. Simt că este unul dintre puținii oameni în fața cărora pot să las garda jos, să îmi deschid sufletul", a declarat Grisha.

Bulgarul speră ca după această săptămână de probă, colaborarea sa cu Andre Agassi să se prelungească pentru sezonul următor. Grigor Dimitrov ocupă locul 22 în Race to London și nu mai are, practic, șanse de a ajunge la Turneul Campionilor pentru a-și apăra trofeul.

SURSA: MEDIAFAX

Andre Agassi FOTO: EPA

Malcom FOTO: EPA

S-a săturat să stea pe bancă

FOTBAL. Presa din Spania anunță că brazilianul Malcom (21 de ani), transferat de Barcelona în această vară de la Bordeaux, vrea să plece deoarece a prins foarte puține minute. Malcom Oliveira a negociat cu Roma, ba chiar a și fost prezentat de italieni, dar în ultima clipă a ales să semneze cu Barcelona. Decizia nu pare a fi una bună, în condițiile în care Ernesto Valverde nu îi oferă minute brazilianului. Atacantul de bandă s-a săturat de situația cu care se confruntă și a luat o decizie radicală: vrea să plece de la Barcelona. Malcom a jucat 7 minute în prima etapă, cu Alaves, și a mai prins, cu Leganes, alte 20 de minute. De atunci, brazilianul fie a fost rezervă, fie nici măcar n-a fost inclus de Valverde în lot. „A avut o discuție cu Valverde și i-a anunțat și pe șefi că vrea să plece încă din această iarnă dacă situația nu se schimbă", scriu ziariștii din Spania.

Fanii nu înțeleg nici ei motivul pentru care Valverde nu-l folosește mai mult pe Malcom, care de fiecare dată când a intrat s-a dovedit util. Barcelona a plătit 41 de milioane de euro pentru transferul lui Malcom, în vară.

SURSA: MEDIAFAX

Riscă şase ani de închisoare

FOTBAL. Ziua de Halloween s-a transformat într-o zi horror pentru Neymar. Atacantul lui PSG riscă șase ani de închisoare, dacă va fi găsit vinovat în transferul făcut între FC Barcelona și echipa din Brazilia, Santos, în anul 2013.

Un magistrat din Spania, care se ocupă de mutarea jucătorului la clubul catalan a descoperit mai multe nereguli, însumând infracțiunea de înșelăciune. Vizați în această operațiune sunt Neymar, părinții săi, președintele Barcelonei, Josep Maria Bartomeu, și predecesorul acestuia în fruntea clubului, Sandro Rosell. „Pedeapsa impusă în astfel de cazuri ar fi între patru și șase ani", a spus un purtător de cuvânt al judecătorului Jose Maria Vazquez Honrubia, potrivit Sky Sports.

Bartomeu, Rosell și Barca vor trebuie de asemenea să răspundă pentru infracțiunea de „înșelăciune", la fel ca fostul club al lui Neymar în Brazilia, Santos, și fostul președinte al acestuia, Odilio Rodrigues Filho.

Cazul a fost declanșat de o plângere a grupului brazilian DIS, fost deținător al unei părți a drepturilor jucătorului, care s-a considerat lezat în această operațiune.

Cum pedeapsa poate fi mai mare de cinci ani, în opinia lui Vazquez Honrubia este nevoie de trei judecători care să analizeze dosarul fotbalistului. El a sesizat deci camera penală a Audienței Naționale, instanță care se ocupă de cazurile de o importanță națională sau internațională.

În practică, decizia sa amână și mai mult eventualul proces. În mai 2017, justiția spaniolă a decis că Neymar trebuie judecat, însă nu a fost stabilită nicio dată pentru procesul său.

Barcelona anunțase inițial că transferul jucătorului a costat 57,1 milioane de euro. Potrivit justiției spaniole, el a costat în realitate cel puțin 83 de milioane. DIS, care a încasat 6,8 milioane de euro din cele 17,1 primite de Santos, a estimat că Barca și Neymar s-au aliat pentru a ascunde adevărata valoare a transferului. Parchetul a cerut doi ani de închisoare pentru Neymar. În depoziția sa în fața judecătorului, atacantul a afirmat că nu a făcut decât să joace fotbal și a avut încredere oarbă în tatăl său, care-i este și agent.

SURSA: MEDIAFAX

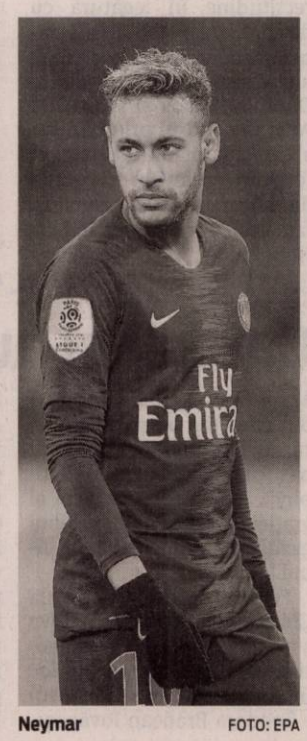

Neymar FOTO: EPA

FORD SERVICE

Cele mai frumoase momente din vară nu sunt costisitoare.

Ford Motorcraft REVIZIE Pentru autovehiculele Ford cu vârsta de peste 4 ani. LEI 349*

Ford

*Toate preturile afisate in aceasta oferta sunt preturi recomandate si contin TVA conform legislatiei in vigoare. Oferta nu include componentele tehnologice, este supusa termenilor si conditiilor afisate si este valabila in limita stocului disponibil. De asemenea, oferta se poate modifica in functie de seria de sasiu. Schimbul de ulei este inclus in preturile mentionate in limita a 5l pentru autoturisme si 7l pentru autoutilitare. Alte detalii aferente ofertei sunt disponibile in paginile de promotie detaliate pe ford.ro si in reteaua de reparatori autorizati Ford. Perioada derularii acestei campanii: 1 Iunie 2018 – 31 August 2018

Auto Technic SRL, Calea Zimandului FN, Arad, România, 310206, Tel: 0257 216 669 www.fordautotechnic.ro

(8904)

AutoSchunn 25 DE ANI

Țineți iarna sub control.

Vă punem la dispoziție roți complete și accesorii de origine Mercedes-Benz.
Trimiteți anvelopele de vară în „vacanță" la Auto Schunn!

Auto Schunn • Centru autorizat de vânzări și service Mercedes-Benz
Calea Radnei, nr. 247, 310316 • Service: 0743 850 485

Mercedes-Benz
The best or nothing.

(9636)

www.aradon.ro

SC ERGAD TECHNOLOGY SRL

Arad, str. Pădurii nr. 24

firmă cu capital integral Italian care activează în domeniul industriei electronice

angajează:

MONTATORI SUBANSAMBLE ŞI OPERATORI ASAMBLARE PARTE MECANICĂ

Femei şi bărbaţi pentru montarea componentelor electronice.

Se oferă:
- Salariu de încadrare 2600 ron din prima lună
- bonus după 3 luni de la data angajării
- decontare transport + asigurăm transport pe ruta Arad-Zădăreni şi Arad-Iratoş, Dorobanţi, Curtici, Macea cu microbuz
- tichete de masă din prima zi
- prime de vacanţă
- analize gratuite pentru angajare
- ore suplimentare plătite dublu
- program de lucru 1 schimb

TEHNICIENI ELECTRONIŞTI

Pentru control şi reparare plăci electronice cu tehnologia SMD şi montarea componentelor în SMD

Cerinţe:
- Experienţă
- cunoaşterea limbi italiene constituie un avantaj
- cunoaşterea şi capacitatea de a citi schemele electronice;
- capacitatea de a suda componentele SMD;
- disponibilitate pentru deplasări în Italia.
- se vor specifica în curriculum vitae experienţele de muncă în domeniul electronicii
- salariu de încadrare 2750 ron din prima lună
- bonus după 3 luni de la data angajării

Trimiteţi CV la adresa: _otilia.dimeny@ergad.eu sau prin fax 0257-306.194; tel. 0257-206.247. (9211 - H 89191)

SC ERGAD TECHNOLOGY SRL

Arad, str. Pădurii nr. 24

firmă cu capital integral italian care activează în domeniul industriei electronice

angajează:

OPERATORI LINIE SMD

Cerinţe:
- Cunoaşterea şi capacitatea de a citi schemele electronice constituie un avantaj
- Disponibilitate pentru deplasări în Italia.
- Se vor specifica în curriculum vitae experienţele de muncă în domeniul electronicii

Se oferă:
- Salariu de încadrare 2750 ron
- Bonus după 3 luni de la data angajării
- Ore suplimentare plătite dublu
- Sporuri de noapte plătite
- Decontare transport
- Tichete de masă din prima zi
- Prime de vacanţă

MONTATORI SUBANSAMBLE ŞI OPERATORI ASAMBLARE

Femei şi bărbaţi pentru montarea componentelor electronice.

Se oferă:
- Salariu de încadrare 2500 ron
- bonus după 3 luni de la data angajării
- decontare transport + asigurăm transport pe ruta Arad-Zădăreni şi Arad-Iratoş, Dorobanţi, Curtici, Macea cu microbuz
- tichete de masă din prima zi
- prime de vacanţă
- analize gratuite pentru angajare
- ore suplimentare plătite dublu
- program de lucru 1 schimb

Trimiteti CV la adresa: otilia.dimeny@ergad.eu sau prin fax 0257-306.194; te1.0257-206.247. (9212 - H 89191)

S F Toolshop

ANGAJEAZĂ

INGINER PROGRAMATORI

CERINŢE:
- **studii tehnice de specialitate**
- **cunoştinţe de utilizare CAD/CAM**
- **experienţă în realizarea programelor de lucru pe maşini CNC**

FREZORI

CERINŢE:
- **experienţă în operaţia de frezare atât pe maşini cu comandă numerică cât şi pe cele convenţionale**

SCULERI MATRIŢERI

pentru ştanţe şi matriţe de injectat plastic şi turnat Al şi Mg

LĂCĂTUŞ MECANIC

STRUNGAR

Oferim:
- **instruire la sediul nostru din strada Câmpul Liniştii nr. 1**
- **posibilitatea de a avea un loc de munca stabil dupa perioada de instruire**
- **salariu motivant**
- **tichete de masa in valoare de 15 Ron din prima zi de angajare**
- **asigurare medicala privata**
- **decontarea transportului pentru persoanele care nu au domiciliul in Arad**

CV-urile şi cererile de angajare pot fi trimise prin fax: 0257-467435, e-mail: recrutare@sftoolshop.com, sau la sediul societatii pe strada Campul Linistii nr. 1. *Pentru informaţii suplimentare, vă rugăm să sunaţi la 0257-228013, 212370.*

sc Cotta Internaţional SRL

FIRMĂ MIXTĂ ROMANO- ELVEŢIANĂ CAUTĂ:

economist

CERINŢE:
- Studii superioare în domeniul economic
- Cunoştinţe solide în domeniul financiar-contabil (monografii contabile) probate printr-un test scris organizat la sediul firmei
- Cunoştinţe în ceea ce priveste legislatia în vigoare privind domeniul financiar contabil
- Cunoştinţe solide de operare PC (MS Office)
- Reprezintă un avantaj cunoaşterea programului de contabilitate DCW(AS 400)
- Abilitati de gestionare a datelor
- Abilitate de a lucra cu termene
- Constiinciozitate şi atentie la detalii
- Obiectivitate în aprecierea şi analiza situaţiilor economice şi financiare
- Receptivitate şi spirit de echipă

Cei interesaţi sunt rugaţi să depună scrisoare de intenţie si CV la mail: mariana.liliana@cotta.ro

(9655 - H 129740)

SC ERGAD TECHNOLOGY SRL

Arad, str. Padurii nr. 24, firma cu capital integral italian care activeaza in domeniul industriei electronice

angajeaza:

PERSOANA CU ATESTAT DE MOTOSTIVUITORIST SI ATRIBUTII DE MAGAZIONER

Se ofera:
- **salariu de incadrare *2600 RON***
- **oferim bonus la salar dupa 3 luni**
- **decontare transport+asiguram transport pe ruta Arad-Zadareni si Arad-Iratos, Dorobanti, Curtici, Macea cu microbuz**
- **tichete de masa in valoare de 15 ron/tichet din prima zi**
- **3 prime de vacanta dupa 1 an de la data angajarii**
- **analize gratuite pentru angajare**
- **ore suplimentare platite dublu**
- **program de lucru 1 schimb**

Trimiteti CV la adresa:
otilia.dimeny@ergad.eu
sau prin fax 0257-306194, Tel. 0257-206247 (9548)

SC DM ITALIAN SOFA SRL

producator canapele

Angajeaza:
- confectionere la masina de cusut
- operatori calculator masina Pantograf, CNC in fabrica (masini taiat pal, burete, tesatura)
- tamplari, tapiteri
- muncitori necalificati
- functionar administrativ –inregistrat facturi
- desenator tehnic 2D

Oferim :
- **contract de munca pe perioada nedeterminata,**
- **salarii atractive,**
- **bonuri de masa,**
- **transport gratuit,**
- **analize la angajare gratuite.**

(6956)

Informaţii la sediul firmei din Arad, Str. a-III-a, Zona Industriala Vest, Nr. 3, tel . 0257/216610 intre orele 9-14 de luni pana vineri

ANUNŢ PUBLIC

S.C. GUALA PACK NĂDAB S.R.L.

cu sediul în Nădab, str.-, nr.FN, judeţul Arad, anunţă publicul interesat asupra depunerii solicitării de reautorizare a autorizaţiei de mediu, în scopul desfăşurării activităţii 2222 - Fabricarea articolelor de amabalaje din material plastic pe amplasamentul din Nădab str.-.nr.FN, judeţul Arad.

Informaţii privind impactul asupra mediului al activităţii pentru care se solicită autorizaţia de mediu pot fi consultate zilnic, de luni până joi, între orele 8.30 – 16.00 şi vineri între orele 8.00 – 16.30, la sediul AGENŢIEI PENTRU PROTECŢIA MEDIULUI ARAD, str. Splaiul Muresului, Arad, judeţul Arad.

Observaţiile publicului se primesc zilnic la sediul APM Arad din Arad, str. Splaiul Mureşului, FN, jud. Arad. (9674)

Transformă nemulţumirea în siguranţă!

ARTEX SCM

Arad str. Aurel Crisan nr. 17- Micalaca

ANGAJEAZĂ

Confecţioneri îmbrăcăminte; Persoane cunoscătoare de meserie sau Persoane care doresc să înveţe meseria de confecţioner; Montatori butoni şi capse; Călcători cu câştiguri în acord individual.

PRIMĂ DE TRANSPORT- PREZENŢĂ.

OFERIM: tichete de masă, premii de Paşte si Crăciun, asistenţă medicală, lucru într-un singur schimb.

ANGAJĂRILE SE FAC PE BAZĂ DE PROBĂ DE LUCRU.

DETALII: telefon: **0357- 408275; 0357- 408276** sau la adresa din **Micalaca, str. Aurel Crişan nr. 17, Arad**

(9470 - H 68935)

LukasConstruct

angajăm

MUNCITORI NECALIFICAŢI în construcţii!

■ vârsta maximă 30 de ani

Arad
str. Vrabiei 1
☎ 0257-256-119
Mob. 0723-273-746

MARE PUBLICITATE 0257/280.904

DECESE

O inimă a încetat să bată, un suflet nobil s-a ridicat la cer şi pleacă departe de noi, dar mai aproape de Dumnezeu. Un omagiu, o lacrimă şi o floare pentru fiinţa dargă care a fost

REDLI DOINA.

Slujba de înmormântare va avea loc astăzi, 2 noiembrie 2018, ora 13:00, la Casa Funerară Kuki din Grădişte – Arad.

Familia îndoliată

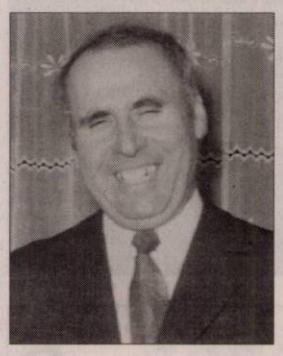

O inimă bună a încetat să mai bată, un suflet bun s-a ridicat la cer lăsând în urmă o nemărginită durere şi un dor imens. Recunoştinţă veşnică celui care a fost soţ, tată, bunic şi străbunic,

CONSTANTIN GHEORGHE.

Slujba de înmormântare va avea loc sâmbătă, 3 noiembrie 2018, ora 12:00, la Casa Funerară Kuki din str. Cocorilor, iar înhumarea la Cimitirul Eternitatea (UTA).

Familia îndoliată

Cu inimile îndurerate ne luăm rămas bun de la cea care a fost

TANG ROZALIA

– 84 ani,

din Şimand.

Ai plecat atât de brusc dintre noi şi ai lăsat multe lacrimi şi durere. Te vom plânge mereu şi nu te vom uita niciodată. Dormi în pace suflet blând! Înmormântarea va avea loc astăzi, 2 noiembrie 2018, ora 13:00 de la Capela cimitirului din Şimand.

Un ultim rămas bun de la fiica ta Lucreţia, fiul Petru, nepoţii Dana şi Augustin şi familia ta care te-a iubit

Cu multă durere în suflet, cu inima zdrobită de durere, anunţ încetarea din viaţă după o scurtă suferinţă a soţiei mele dragi,

TANCA GHEORGHINA,

la vârsta de 76 ani

(născută MĂCINIC).

Înmormântarea va avea loc sâmbătă, 3 noiembrie 2018, ora 13:00, de la Capela cimitirului Pomenirea. Odihneşte-te în pace scumpa mea!

Soţul Tanca Gheorghe

CONDOLEANŢE

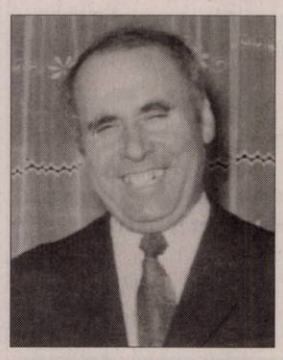

Cu multă durere şi tristeţe în suflet ne luăm rămas bun de la cel care a fost unchiul nostru drag,

GHEORGHE CONSTANTIN.

Rugăm pe Bunul Dumnezeu să îl ierte şi să îl odihnească în pace!

Nepoata Angela cu soţul

SERVICII FUNERARE

NOSFERATUM

SERVICII FUNERARE COMPLETE

Arad, str. Ghiba Birta nr. 26 - Tel.: 0752 10 11 12; 0357 80 48 38

NON STOP e-mail: nosferatumarad@yahoo.com www.nosferatum.ro

TRANSPORT GRATUIT ÎN MUNICIPIUL ARAD ŞI ORAŞUL PECICA

* Sicrie la preţ de producător;* Înmormântări GRATUITE – doar pe baza cuponului de pensie; * Consultanţă şi medic constatator; * Rezolvăm actele la spital, primărie, casă de pensii, C.A.R.P.; * PRELUĂM DECEDAŢII DE LA MORGĂ; * Igienizare, cosmetizare, îmbălsămare, incinerarii, REPATRIERI, CAPAC FRIGORIFIC; * CAPELA CIMITIR ETERNITATEA (UTA)! * Borduri, monumente funerare, mozaic, marmura, granit.

Colectivul Filialei Judeţene de Cruce Roşie Arad este alături de colega noastră Barbos Mariana în greaua încercare pricinuită de decesul tatălui,

CONSTANTIN GHEORGHE,

cel care a fost director al

Filialei de Cruce Roşie Arad timp de 35 de ani.

Sincere condoleanţe din partea colectivului Filialei de Cruce Roşie Arad

Suntem alături de prietena noastră Lucreţia Juchel, azi când îşi conduce mama pe ultimul drum. Dumnezeu să o odihnească în pace!

Familiile: Canciu, Ţica, Bidilean, Nistor

Ai fost un înger. Ne amintim de clipele frumoase petrecute alături de tine şi îl rugăm pe Bunul Dumnezeu să te odihnească în pace. Să-ţi fie somnul lin şi dulce, neprecuta noastră mamă şi bunică,

TANCA GHEORGHINA,

la vârsta de 76 ani.

Fiica Teodora Deme, ginerele Dorin Deme şi nepoata Maria-Anastasia Deme

Cu inimile zdrobite de durere şi îndureraţi anunţăm decesul scumpei noastre cumnată şi mătuşă,

TANCA GHEORGHINA,

la vârsta de 76 ani.

Odihneşte-te în pace suflet blând!

Cumnata Florica Gale cu soţul Ionel, nepotul Ovidiu cu familia din Oradea

Cutremuraţi de durere am primit trista veste a trecerii în eternitate a scumpei noastre mame şi bunici,

TANCA GHEORGHINA,

la vârsta de 76 ani.

Fiul Tanca Victor-Lucian cu soţia Flavia şi nepotul Bogdan

Sincere condoleanţe familiei Tanca, la decesul celei care a fost draga lor soţie, mamă şi bunică,

TANCA GHEORGHINA.

Dumnezeu să o odihnească!

Fam. dr. Aciocârlănoaei şi familia dr. Dumitra

Sincere condoleanţe familiilor Tanca şi Deme, la pierderea celei care a fost

ICA TANCA.

Din partea verişoarei Cornelia Măcinic

Ne luăm rămas bun de la cea mai bună soră şi mătuşă,

ICA TANCA.

Fam. Voişian şi Popescu

Anunţurile de deces se publică GRATUIT!

COMEMORĂRI

Nimic nu este mai dureros în viaţă ca despărţirea de o fiinţă dragă. Lacrimile, durerea şi dorul nemărginit atât ne-au mai rămas de când acum 6 săptămâni iubitul nostru soţ, tată, frate, socru, bunic, străbunic,

ISAI DUMITRU

ne-a părăsit, dar există în fiecare gând al nostru şi vom duce mai departe amintirea sa. Dumnezeu să-ţi dea odihnă veşnică! Parastasul va avea loc sâmbătă, 3 noiembrie 2018, ora 12:00, la Biserica Ortodoxă din Micălaca, str. Renaşterii.

Soţia Florica, fiica Voichiţa şi fiul Florin cu familiile, nepoata Oana cu soţul Cosmin, nepoata Melinda şi strănepoata Natalia-Maria

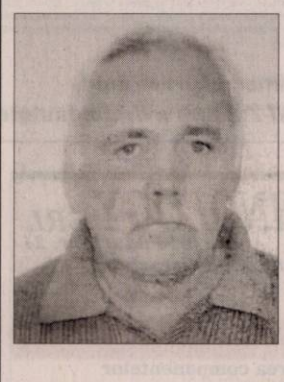

Sâmbătă, 3 noiembrie 2018 la ora 11:30, la Catedrala Ortodoxă Veche va avea loc parastasul de pomenire a celui care a fost

ing. BOT VIOREL-VICTOR.

Vei rămâne veşnic în inimile noastre îndurerate! Nu te vom uita niciodată! Dumnezeu să te odihnească în pace!

Mama Florica, fiica Manuela, nepoata Melisa şi ginerele Dorel

Cu aceeaşi durere în sufletele noastre reamintim celor care i-au cunoscut şi preţuit că se împlinesc 10, respectiv 15 ani de la trecerea în eternitate a iubiţilor noştri părinţi şi bunici:

PELĂU MARGARETA,

ing. PELĂU TRAIAN

Dumnezeu să îi odihnească în pace!

Corina, Adrian, Monica, Ştefan

Aşezăm un buchet de amintiri dragi, gânduri de recunoştinţă şi lacrimi de dor la mormântul dragilor noştri părinţi:

TIULEA CONSTANŢA

- la 2 ani şi

prof.

TIULEA ALEXANDRU

- la 9 ani de la plecarea dintre noi. Veţi rămâne nemuritori în sufletele noastre şi Bunul Dumnezeu să vă ofere odihnă veşnică!

Fam. Minda şi Tiulea

A trecut un an de când ai plecat dintre noi cel care ai fost un bun cumnat şi naş,

URCAN MIRCEA.

Vei rămâne veşnic în amintirea noastră! Dumnezeu să-ţi dea linişte şi odihnă veşnică!

Familiile Morcan şi Bermel

Publicitate 0257/210.775 0257/280.904

Au trecut 6 luni de la decesul mamei şi bunicii noastre dragi

SELEGEAN LETIŢIA.

Parastasul şi slujba de pomenire vor avea loc sâmbătă, 3 noiembrie 2018, ora 11:00, la Biserica Şega. Dumnezeu să o odihnească în pace!

Familia

Cu durere şi lacrimi comemorăm trecerea în veşnicie în urmă cu 18 ani a fiicei şi surorii noastre,

SPIRIDON CARMEN CRISTINA.

Rugăm pe Bunul Dumnezeu să o odihnească în pace!

Familia Spiridon

S-au împlinit şase săptămâni de dor şi tristeţe de la trecerea în nefiinţă a celei care a fost soţie, mamă şi bunică,

FLORIŢĂ SCROBU.

Dumnezeu s-o odihnească în pace şi să-i dăruiască viaţă veşnică! Pentru cei care doresc să participe, slujba de pomenire va avea loc duminică, 4 noiembrie 2018, orele 11:30, la Biserica de pe Calea 6 Vânători. Vei rămâne veşnic în amintirea noastră!

Soţul Dumitru, fiica Lavinia, nepoţii Octavian şi Flavia

Tristă şi neuitată va rămâne ziua de 2 noiembrie 2018 când se împlinesc 6 ani de când ai plecat de la noi, pentru totdeauna, cea care ai fost draga noastră soţie, mamă, bunică şi soră,

BRADIN ZENA-ANGELICA.

Vei rămâne veşnic vie în sufletele noastre. Ne rugăm la Dumnezeu să dea odihnă sufletului tău! Slujba de pomenire şi parastasul vor avea loc sâmbătă, 3 noiembrie 2018, ora 11:00 la Biserica Ortodoxă din Păuliş.

Soţul Gheorghe, fiica Romaniţa cu familia, sora Mărioara cu familia

O rugăciune, multe lacrimi şi o lumânare aprinsă la împlinirea a 7 ani de la trecerea în nefiinţă a celui care a fost soţ, tată şi bunic,

ALB GHEORGHE.

Parastasul se va oficia duminică, 4 noiembrie 2018, la Biserica Ortodoxă Sf. Prooroc „Ilie Tesviteanul", cartier Silvaş-Cadaş, str. Porumbacului nr. 1. Dumnezeu să-l odihnească în pace!

Te plâng mereu soţia Lenuţa, copiii Flavius, Denisa, Călin, Cristina şi nepotul Denis-Andrei

Tristă şi neuitată rămâne ziua de 3 noiembrie 2017 când ne-ai părăsit pentru totdeauna,

înv. STELA FELICIA TRIFA.

Rugăm pe Bunul Dumnezeu să odihnească sufletul tău blând şi bun în pace! Parastasul va avea loc sâmbătă, 3 noiembrie 2018, ora 12:00, la Biserica Ortodoxă Grădişte.

Familia îndoliată

Cu multă durere şi mare tristeţe în suflet, anunţăm că au trecut 40 de zile de la decesul celui care a fost

medic veterinar

dr. CHIRAN ALEXANDRU.

Slujba de comemorare va avea loc sâmbătă, 3 noiembrie 2018, ora 14:00, la Catedrala Ortodoxă Veche - Arad.

Familiile îndurerate: Chiran, Buda şi Ţigănaş

Astăzi se împlineşte un an de la plecarea în veşnicie a celei care a fost draga noastră mătuşă şi cumnată,

BERARIU SOFIA.

Parastasul va avea loc duminică, 4 noiembrie 2018, la Biserica Ortodoxă din Moroda.

Familiile Şeran şi Micoară

GARSONIERE

- **A A** Achiziţionez garsonieră, apartament 1 cameră, cash, ☎0746.055.126, ☎0755.483.216. 97124
- **Cumpăr cu** plata pe loc apartament 2-3 camere, 0721.670.839. 118380
- **Cumpăr cu** banii jos garsonieră, apartament 1 cameră, 0742.781.651.

AP.2 CAMERE-ARAD

- **A A** Achiziţionez apartament 2,3,4 camere, cash, ☎0746.055.126, ☎0755.483.216. 97130
- **Cumpăr cu** plata pe loc, apartament 2-3 camere, 0721.670.839. 118378
- **Vând apartament** 2 camere, 100 mp, zona Cocorilor- UTA, parchet lemn (sufragerie, dormitor), parţial mobilat, termopane, centrală termică, preţ 48.000 Euro. Telefon 0744.523.701 (persoană fizică) 125680
- **Vând apartament** 2 camere decomandat, centrală gaz, 45.000 Euro, ☎0744.315.889. 129334

APARTAMENT LA CASĂ

- **Vând apartament** 3 camere, central, etaj 1, 109 mp, centrală gaz, ☎0730.474.075. 129304
- **Vând apartament+** curte 520 mp total, 2 camere, baie, bucătărie, zona Alfa, apă, canal, curent, 65.000 Euro, negociabil, ☎0742.869.365. 120401

- **Vând ultracentral,** în imobil cu 1 etaj, apartament 6 camere, diverse dependinţe, parter înalt, spaţiu lucru 100 mp la demisol, 2 garaje autorizate în curte, teren liber 288 mp, vad excelent, ☎0723.367.686. 63709

CASE-ARAD

- **Casă mansardată** Grădişte, 8 camere, 3 băi, pretabil două familii, ☎0722.257.409 28949
- **Vând casă** cu teren zona UTA. Informaţii: 0757.881.760. 115294
- **Casă mansardată** Grădişte, 8 camere, 3 băi, pretabil două familii, 0722.257.409.

SPATII COM-ARAD

- **Vând spaţiu** comercial 4.618 mp curte şi 1.200 mp hale, birouri şi ateliere, acces tir, aproape de autostradă, 0745.993.788. 103120

TERENURI LOCAL

- **Vând teren** arabil în Sânicolaul Mic, 3.950 mp. Tel. 0753.371.369. 120039

TERENURI JUDEŢ

- **Vând teren** pe deal, zona Miniş, 2.000 mp, bun pentru viticultură, 5 Euro/mp, ☎0730.474.075. 129303
- **Vând 2000 m2** teren intravilan în Radna la şosea 0728.442.399.

IMOBILE CHIRII

- **Închiriez apartament** 2 camere, parter, decomandat. Preţ 170 Euro, ☎0744.315.889. 129335
- **Închiriez garsonieră** confort 1, amenajată, zona 300. Tel. 0746.193.808. 132566
- **Dau în** chirie casă cu etaj (310 mp), zonă centrală (Podgoria). Ideal sediu firmă. Tel: 0722.293738. 94082

SPAŢII COM-ARAD

- **Închiriez spaţiu** comercial 4.618 mp curte şi 1.200 mp hale, birouri şi ateliere, acces tir, aproape de autostradă. Tel. ☎0745.993.788. 103121

OFERTE LOCURI DE MUNCĂ

- **Angajăm şofer** transport marfă intern (40 T). Telefon 0730.302.683.
- **Angajăm brutari,** feliatori pâine cu experienţă. Tel. 0744.236.146.
- **Angajăm director** regional vânzări, carnet B. Salariu fix, bonus performanţă, maşină, telefon, laptop. CV: info@kertec.ro
- **Angajăm manipulant** marfă depozit. Oferim salar motivant. Informaţii la 0725.896.819.
- **Angajăm muncitori** necalificaţi pentru munca în atelier. Tel. 0720.949.575, 0741.519.911.
- **Angajăm vânzătoare** magazin alimentar Micălaca, 2.000 lei. Tel. 0721.218.680, 0724.182.673.
- **Angajez şofer.** Tel. 0741.134.368.
- **Angajez doi** instalatori sau necalificaţi pentru calificare. Tel. 0787.452.064.
- **Caut femeie** pentru menaj. Serioasă, curată. Salar atractiv. Tel. 0741.542.809. 129291
- **Depozit de** logistică angajează muncitori necalificaţi pentru spălătorie ambalaje, 0733.103.684.
- **S.C. angajează** zidari, lucrători tâmplărie PVC şi instalatori. Tel. 0728.459.481. 129301
- **Societate pază** angajează agenţi intervenţie, permis conducere, stăpânire de sine, abilităţi comunicare, conştiinciozitate, 0752.441.411, L-V: orele 9:00-16:00. 129636
- **Societate pază** angajează agenţi securitate cu implicare, conduită adecvată, seriozitate, ☎0752.441.411, L-V: orele 9:00-16:00.

Publicitate: 0257/210.775; 0257/280.904

- **Hotel trei** stele, zona centrală, angajează recepţioner(ă), salarizare atractivă. Telefon: 0744.546.860.

PRESTĂRI SERVICII

- **Executăm prestări** servicii de selectat şi tratat seminţe cu autorizaţie fitosanitară. Telefon 0741.082.278. 74154
- **Executăm: zidărie,** tencuieli, zugrăveli, izolaţii acoperişuri, termoizolaţii, consolidări, subzidiri, ☎0740.696.157. 112250
- **Renovăm construcţii,** termoizolaţii, subzidiri, acoperişuri, tencuieli, rigips, zugrăveli, faianţări, ☎0754.337.238. 130182
- **Toaletez pomi** fructiferi, vie şi pomi ornamentali, ☎0764.447.243. 129705

CONSTRUCŢII

- **Aaduc balast,** nisip, sort, pământ, ridic moloz, lemne, mraniţă, 0747.206.371. 124431
- **Aduc la** domiciliul clinetului nisip, balast, sort, griblură. Telefon 0745.237.099. 117039
- **Transport nisip,** balast, sort, griblură, gunoi grajd, duc moloz, 0758.708.622. 124007

AUTO ROMÂNEŞTI

- **Vând Dacial** Logan, benzină, 1,4, 2006. Preţ 1.350 Euro, ☎0746.155.126. 129337

ELECTRONIC PLUS

- **Vând frigider,** congelator, maşină spălat automată, combină, vitrină ladă, ☎0257-210613. 129308

ANIMALE,PĂSĂRI

- **Cumpăr vaci** şi căzute pentru sacrificat şi viţei 2-3 luni pentru creştere. Telefon 0745.505.122. 124777
- **Vând doi** curcani albi bio, crescuţi la casă, ☎0772.288.463. 130141
- **Vând puicuţe** Brahm şi Sussex. Telefon 0722.417.438. 124026
- **Vând 2** porci la 120 kg/bucată, rasă de carne, ☎0744.855.910. 129266
- **Vând 4** porci de carne între 110-350 kg. Tel. 0733.084.692. 129765

PIERDERI

- **Pierdut Certificat** constatator aparţinând S.C. Stroe Company S.R.L. eliberat de O.R.C.-Arad. Îl declar nul. 130137
- **Pierdut Certificat** constatator nr. 23840/30.06.2004 aparţinând S.C. Geo Intertrans Com S.R.L. din localitatea Cermei nr. 395, jud. Arad. Îl declar nul. 131624
- **Pierdut Certificat** constatator nr. 52758/05.12.2011 aparţinând Lubianco Junior S.R.L. Îl declar nul. 132575
- **Pierdut Certificat** înregistrare seria B nr. 3619607 şi certificat constatator emis în baza Legii 359/2004 nr. 11196/05.04.2018 pentru societatea Berbecuţul bucălău S.R.L., J32/484/2018. Le declar nule. 131629
- **S.C. Gordian** Inc. Expert S.R.L., pierdut certificat constatator nr. 15063/12.04.2017. 131627

DIVERSE

- **Cumpăr cupru,** aluminiu, alamă, baterii, fier, caroserii, pene, ☎0748.912.117, 0741.134.368. 130154
- **Cumpăr fier,** caroserii, neferoase, pene, coarne cerb, baterii, cositor, 0741.435.116. 129286
- **Cumpăr pene vechi şi noi, fier vechi, caroserii auto, calorifere, preţ bun, deplasare la domiciliu, 0743.544.531.** 116602
- **Vă aşteptăm cu drag la tutungeria noastră din Dombegyhaza, Beke Ut 2/A la 15 m de parcare, după sensul giratoriu. Programul de lucru la Frontiera Variaşu Mic este sâmbăta între orele 9-17.** 125245
- **Vând avantajos** brichete stejar; brichete biomasă; cărbuni ouă; huilă vrac. Vând uşi+geamuri termopan noi+second Anglia. Vând- cumpăr + repar electrocasnice. Lipova 0744.796.542. 130116
- **Vând sobă** fontă antică, ceas pendulă de podea, pendulă perete, radiouri cu lămpi, menghină forjă, ☎0772.288.463. 130138

ANUNŢ PIERDERE

Ioana Bubulete IPURL, lichidator desemnat conf. L31/1990, anunta pierderea "**certificatului unic de inregistrare fiscala si a certificatelor constatatoare pentru sediu** si pentru terti, ale SC **AFACERI SIMPLE** SRL, CUI **27063868**, emise de ORC Arad. Se declara nule.

Ioana Bubulete IPURL, lichidator desemnat conf. L31/1990, anunta pierderea "**certificatului unic de inregistrare fiscala si a certificatelor constatatoare pentru sediu** si pentru terti, ale SC **PLAYLORD** SRL, CUI **27908253**, emise de ORC Arad. Se declara nule. (9680)

S.C. FLORA ARNO S.R.L., titular al proiectului **PUZ – ZONĂ DEPOZITARE, CĂI COMUNICAŢIE CALE FERATĂ INDUSTRIALE**, amplasat în extravilan com. Şagu, DN 69, km. 42+160 dreapta/ De 22, jud. Arad (CF 306845 şi 306846 Şagu), aduce la cunoştinţa publicului că decizia etapei de încadrare, conform HG nr. 1076/2004, este cea de adoptare a planului fără aviz de mediu. Propunerile de reconsiderare a deciziei se vor transmite în scris, în termen de 10 zile calendaristice de la publicarea anunţului, la sediul A.P.M. Arad, din Arad, Splaiul Mureş FN, jud. Arad. (9677)

INFORMARE

Această informare este efectuată de: S.C. TOMATA SPRINTENA S.R.L. cu sediul social in Municipiul Arad, str. Munteniei nr.33, in judet Arad, telefon 0745265109, ce intenţionează să solicite de la ADMINISTRAŢIA NAŢIONALĂ **"APELE ROMÂNE"**, ADMINISTRATIA BAZINALĂ DE APĂ CRIŞURI aviz de gospodărire a apelor pentru **P.U.Z. ZONA DE PRODUCTIE NEPOLUANTA, PROCESARE SI DEPOZITARE - REAMENAJARE HALA PROCESARE SI DEPOZITARE ALUNE DE CATRE S.C. TOMATA SPRINTENA S.R.L. IN COMUNA BUTENI, SAT CUIED, JUD. ARAD, jud.ARAD.**

Această investiţie este nouă.

Ca rezultat al desfăşurării activităţii vor rezulta ape uzate menajere ce se vor evacua intr-un bazin vidanjabil.

Această solicitare de aviz este conformă cu prevederile <LLNK 11996 107 10 201 0 25>Legii apelor nr. 107/1996, cu modificările şi completările ulterioare.

Persoanele care doresc să obţină informaţii suplimentare cu privire la solicitarea avizului de gospodărire a apelor pot contacta solicitantul de aviz la adresa menţionată.

Persoanele care doresc sa transmită observaţii, sugestii şi recomandări se pot adresa solicitantului după data de 02.11.2018 (9676H132592)

Colegiul „Mihai Viteazul" Ineu, judeţul Arad

organizează concurs pentru postul de

BIBLIOTECAR

1,00 post contractual pe perioadă nedeterminată.

Studii:

minim medii – absolvirea, cu examen de diplomă, a unei instituţii de învăţământ, secţia de biblioteconomie, sau a altor instituţii de învăţământ ai căror absolvenţi au studiat în timpul şcolarizării disciplinele de profil din domeniul biblioteconomiei.

Vechime în muncă: nu necesită

Concursul se organizează la sediul Colegiului "Mihai Viteazul" Ineu, judeţul Arad, conform următorului calendar:

- proba scrisă în data de 27.11.2018 ora 10:00;
- interviul 27.11.2018, ora 14:00.

Depunerea dosarelor de înscriere la concurs se face în perioada 06.11.2018-19.11.2018 până la ora 14:00.

Relaţii suplimentare se pot obţine la secretariatul Colegiului „Mihai Viteazul" Ineu, telefon **0257 511 777**. (9675)

Casa Corpului Didactic "Alexandru Gavra" Arad

organizează, la sediul acesteia, situat în Arad, str. Mucius Scaevola, nr. 9 concurs pentru ocuparea următorului post:

1. normă informatician IA, pe perioadă nedeterminată,

conform H.G. nr. 286/2011, respectiv H.G. nr. 1027/2014, în data de 26.11.2018, ora 10:00.

Informatician IA:
Nivelul studiilor: **Superioare**
Vechime în muncă: **minim 7 ani**
Vechime în domeniu: **7 ani**

Data limită de depunere a dosarelor de concurs: **15.11.2018,** la secretariatul instituţiei.

Informaţii suplimentare se pot obţine la sediul instituţiei str. Mucius Scaevola nr. 9, Arad sau la telefon **0257 281 077**. (9662 - H130178)

Colegiul Naţional „Moise Nicoară" Arad

ORGANIZEAZĂ CONCURS PENTRU POST **BUCĂTAR**

Informaţii la sediul unităţii. Telefon **0257/280598** (9673)

EVIDENŢIAZĂ-TE!

Text: **DATA apariţiei:**.....

.....

.....

.....

.....

.....

.....

Talon valabil până în 30 decembrie 2018

Date personale:

Nume şi Prenume:

Telefon:

Buletin de identitate:

TALON + PREŢUL CATEGORIEI AFERENTE

Anunţurile se preiau zilnic, la ghişeu, până în ora 16**, după această oră, se pot prelua doar prin intermediul sistemului online de preluare al anunţurilor disponibil pe www.jurnalaradean.ro . Anunţurile de mică publicitate din Jurnal Arădean se publică pe baza talonului din ziar
Redacţia nu îşi asumă responsabilitatea pentru conţinutul anunţurilor de mică publicitate!

JURNAL ARĂDEAN

ACTIV GRUP I.P.U.R.L ARAD (9679)

In calitate de lichidator al debitoarelor mai jos mentionate , notifică pe toţi creditorii că: urmare a dizolvarii cu lichidare a acestora, potentialii creditori pot depune declaraţiile de creanţă până în data de **19.11.2018 la sediul lichidatorului(str. Tribunul Buteanu nr. 1, ap. 1, loc. Arad)**. Cererea de creanta trebuie să contina documente justificative cu privire la caracterul cert, lichid si exigibil al creantei. Relaţii la tel. 0257214821.

Societatea	CUI	Sediu	Data dizolvare
SA TORONTAL MAILAT	3514022	LOC. VINGA, NR.47, JUD ARAD	21.07.2003
SA TARANII LIBERI SEMLAC	2759679	COM. SEMLAC,FN, JUD ARAD	29.08.2003
SA CERES CHERELUS	3802238	LOC. CHERELUS, FN, JUD. ARAD	20.12.2002
SA VIATA NOUA ADEA	1744696	LOC. SINTEA MARE, FN, JUD. ARAD	25.06.2002

Joyson Safety Systems is one of the world's leading manufacturers in automotive safety systems with a turnover of around 6.4 billion euros and more than 50.000 staff globally. At Joyson Safety Systems, we are strongly committed to innovation and progress. As a reliable and competent partner in the automotive industry, we develop and produce automotive safety systems and components that are used in vehicles worldwide. Our product portfolio consists of steering wheels, airbags and inflators, seat belts, plastic technical components, child restraint systems, electronic devices and sensors. We supply our products to nearly all major motor vehicle manufacturers around the world.

Pentru a ne mări echipa din Zona Liberă Curtici

ANGAJĂM:

- OPERATORI ASAMBLARE
- MANIPULANȚI MĂRFURI
- INGINER AUTOMATIST (PLC)
- INGINER CALITATE CLIENT
- INGINER CALITATE PROIECTE NOI
- TEHNICIAN MENTENANȚĂ

Cererile de angajare sau CV-urile se pot depune la fabrică. Adresa: Curtici, Str. A.I. Cuza, Nr. 1, BLOC PARCELA 5/1, 315200, Județul Arad. Sau la adresa de e-mail **Recrutare.Arad@joysonsafety.com**

Pentru mai multe informații ne puteți contacta la numerele de telefon: **0372 572 224 sau 0731 150 134**

Key Safety Systems RO S.R.L.
Resurse Umane
Curtici, Str. A.I. Cuza, Nr. 1, BLOC PARCELA 5/1, 315200, Județul Arad - www.joysonsafety.com

(9641 - H129417)

(9635)

BE PART OF THE BOS FAMILY
FII PARTE DIN FAMILIA BOS

BOS este o companie germana de familie, cu mai mult de 100 de ani de istorie. Grupul international de companii are sediul in Ostfildern langa Stuttgart, Germania. Prezența la nivel global in 19 de locații în 12 țări cu mai mult de 7.000 de angajați.
In Romania, Arad, ne desfasuram activitatea din 2002 cu peste 900 de angajati.
Pentru fabrica noastra din Arad, angajam:

OPERATOR ASAMBLARE PIESE MANUAL:
Salariu: 2.550 lei primele 3 luni
2.700 din luna 4 de munca

OPERATOR LA MASINI DE CUSUT:
Salariu: 2.800 lei

+ pana la 460 lei brut bonus productie si calitate

STIVUITORIST:
Salariu: 2.750 lei
3.000 lei la atingerea criteriilor de performanţă
+20% bonus lunar de performanţă

MANIPULANT MARFURI:
Salariu: 2.650 lei primele 3 luni
2.700 lei din luna 4 de muncă
+20% bonus lunar de performanţă

PROFILUL DUMNEAVOASTRA:
- Minim scoala primara absolvita;
- Buna capacitate de invatare si asimilare a lucrurilor noi;
- Posibilitatea de a lucra pe schimburi;
- Constituie avantaj experienta in industria auto;
- Detinere autorizatie ISCIR pentru stivuitoristi

MAI OFERIM:
- Tichete de masa din prima zi de lucru in valoare de 15 lei;
- Ore suplimentare platite cu spor de 100%;
- Suportarea a jumatate din pretul servirii mesei la cantina;
- Prima de recomandare in valoare de minim 360 lei;
- Prima pentru idei de imbunatatire 50lei/idee;
- Transport asigurat;
- Contract de munca pe perioada nedeterminata.

Pentru informatii si programare pentru interviu:
- ✓ sunati la telefon la 0257.307280 sau
- ✓ trimiteti un scurt CV pe adresa de e-mail recrutare@bos.de, fax 0257.307308 sau
- ✓ o cerere de angajare completata la sediul nostru din Arad, Zona Libera, Platforma Aeroport

BOS Automotive Products Romania S.C.S.
Zona Libera Arad-Curtici, Platforma Aeroport Arad
Calea Bodrogului FN
310059-Arad, Romania

APLICA ACUM: WWW.BOS.DE/ARA

Sisteme de protectie a portbagajului | Sisteme de umbrire optică | Plase de siguranta | Cotiere

Hamburger Recycling PRINZHORN GROUP | We will.

Achiziționăm cu plata cash deșeuri reciclabile de la persoane fizice și firme!
(carton, reviste, ziare, arhive, hartie, sticle PET, folie plastic etc.)
TRANSPORT GRATUIT!

La cel mai bun preț!

Adresa: **Str. Steagului, Nr. 1, 310262, DJ 682, Arad**
Mobil: **0732-330-184**
E-mail: **Claudia.Gimon@hamburger-recycling.com**

(9678 - H130142)

ELNET SECURITY
Protecting People and Places

ELNET GRUP - SECURITY & FIRE

angajează:

AGENȚI DE SECURITATE

femei/bărbați, cu/fără atestat pentru obiective industriale și spații comerciale în Arad.

OFERIM:
■ Contract de muncă integral ■ Salariu net 1.600 – 2.000 lei ■ Bonusuri de angajare ■ Transport gratuit la si de la obiectiv ■ Posibilitate de decontare transport pentru agentii din provincie ■ Punctualitatea platii salariilor ■ Stabilitate la locul de muncă ■ Program de lucru în ture de 12/24, 12/48 sau 12/36

☎ **0752.042.558/ 0735.188.865**

(9382)

(9666 - H123997)

sc smart food delivery srl

ANGAJEAZĂ VÂNZĂTOARE

pentru patiserie în piața Mioriței, 8 ore/zi.

☎ **0742.279.734.**

(9650 - H 129654)

H (130181)

MaSe COMERCIALIZEAZĂ MATERIALE ELECTRICE PENTRU INSTALȚII ELECTRICE DE JOASĂ TENSIUNE, INDUSTRIALE ȘI REZIDENȚIALE

MaSe

Arad str. Pădurii nr. 29-31
Mobil: 0722 77 92 48
WhatsApp: 0722 442 361
Telefon magazin: 0257 212 484
Fax: 0257 270 132
E-mail: mase@electrice.ro

ORAR:
Luni-Vineri: 8-17
Sâmbătă: 9-13
Duminică: Închis
WEB: www.electrice.ro
www.mase.ro

CONSILIUL DE ADMINISTRAȚIE AL SC TOP SA ARAD
înregistrat la ORC sub nr.J02/37/1996, având CUI 8145406, capital social subscris și vărsat de 132.375 lei, în temeiul art. 117 alin. (1) din Legea 31/1990, republicată, cu modificările și completările ulterioare, al art. 15 alin. (1) din actul constitutiv, pentru toți acționarii înscriși în registrul acționarilor la sfârșitul zilei de 20.11.2018, stabilită ca dată de referință, convoacă Adunarea Generală Ordinară a Acționarilor pentru data de 04.12.2018, orele 12:00, la sediul societății din Arad, Piața Mihai Viteazul nr. 13, cu următoarea,

ORDINEDEZI

1. Modificarea listei de investitii pentru anul 2018 si includerea unui nou obiectiv Studiu de Fezabilitate cu denumirea "Dezafectare Hala Agroalimentară veche și construire Hală Agroalimentara nouă Aurel Vlaicu".

Documentele ședinței referitoare la ordinea de zi sunt puse la dispoziția acționarilor la sediul societății începând cu data publicării convocării.
Dacă nu sunt îndeplinite condițiile de validitate la prima convocare se convoacă pentru a doua oară Adunarea Generală Ordinară a Acționarilor cu aceeași ordine de zi, pentru 05.12.2018, orele 12:00, la adresa și locul menționate pentru prima convocare.
Pentru informații suplimentare, vă rugăm să vă prezentați la sediul societății din Arad, Piața Mihai Viteazul nr. 13 sau să ne contactați la telefon 0257.25.00.56.

PREȘEDINTELE CONSILIULUI DE ADMINISTRAȚIE
Vidac Mile

(9672)

TribunalulArad cu sediul în Arad, str. B-dul G-ral V. Milea nr. 2, CUI 3519798, anunță scoaterea la vânzare prin licitație publică deschisă cu strigare a pieselor, componentelor și materialelor rezultate din dezmembrarea - utilaj punct termic, prețul de pornire a licitației este 12.821 lei. Bunurile pot fi văzute la sediul Tribunalul Arad cu sediul în Arad, str. B-dul G-ral V. Milea nr. 2 - persoană de contact d-nul Bîtea Ioan, telefon 0257/228908, fax 0257/254606.

Instituțiile publice interesate pot trimite adrese în vederea transmiterii fără plată a pieselor și componentelor rezultate din dezmembrare.

Licitația va avea loc la sediul unității în data de 20.11.2018 ora 13:00. Poate participa orice persoană fizică sau juridică care depune în perioada 01.11.2018 –20.11.2018 ora 12:30, cerere, chitanța de achitare a taxei de participare la licitație în valoare de 500 lei, dovada achitării garanției de participare la licitație în sumă de 128 lei, copie certificat de înmatriculare la Registrul comertului și codul fiscal, pentru persoanele juridice române, sau actul de identitate pentru persoanele fizice.

În caz de neadjudecare, a doua ședință de licitație va fi în data de 28.11.2018 ora 13:00; cererile se primesc până în data de 28.11.2018 ora 12:30.

În caz de neadjudecare, a treia ședință de licitație va fi în data de 07.12.2018 ora 13:00, cererile se primesc până în data de 07.12.2018 ora 12:30.

Alte relații privind caietul de sarcini pot fi obținute la telefon 0257/228908 interior 1330 și de pe site-ul Tribunalului Arad la secțiunea Informații de interes public. (9670)

www.aradon.ro

Publicitate 0257-210.775; 0257-280.904

Frenezia lunaticilor crypto: „To The Moon" şi dincolo de ea!

După explozia Bitcoin din 2017, alte cryptomonede sunt aşteptate să explodeze, în 2018. Monedele digitale se impun tot mai mult.

2017 a fost anul în care Bitcoin (BTC) a urcat până la Lună - „To The Moon" - aşa cum le place să se exprime Bitcoin-entuziaştilor. Cu toată atenţia mediatică de rigoare, la nivel global. În ciuda celor care încă privesc fenomenul cu neîncredere, moneda digitală nu are de gând să revină cu picioarele pe Pământ. Ba dimpotrivă. Se aşteaptă ca 2018 să marcheze un nou vârf, nu doar pentru Bitcoin, ci şi pentru celelalte cryptomonede ce îşi fac loc tot mai generos în această lume, ajutate de pionierul Bitcoin. Tot mai mulţi actori politici şi socio-economici sunt aşteptaţi să intre într-un joc avantajos cryptomonedelor, reglementat, desigur, cu şanse mari să schimbe total modul în care vor arăta plăţile, în secolul XXI. După vârful de la mijlocul lunii decembrie, când BTC a atins cotaţia de 20.000 de dolari americani pentru 1 Bitcoin (19.982 USD/BTC în 17 decembrie 2017), BTC a avut parte de convulsii destul de puternice, volatilitatea sa resimţindu-se puternic şi cu minus în faţă. Tot aşa de brusc precum crescuse. Luni, 8 ianuarie, cotaţia sa medie era de 15.500 USD pentru o singură unitate BTC, conform coinmarketcap.com - cel mai relevant portal de indicatori statistici şi de cotaţii, privind cryptomonedele. Cifra are relevanţă în contextul în care 1 Bitcoin valora doar 972 în ianuarie 2017. Iată, aşadar, o creştere de 1500%, într-un singur an!

Alţii la rând

„Nava amiral" Bitcoin a angrenat după ea un val uriaş de entuziasm privind cryptomonedele, îndeosebi în ţări dezvoltate precum SUA, China, Coreea de Sud, Japonia sau Uniunea Europeană, cu Regatul Unit la pachet. La începutul anului trecut, valoarea totală în dolari americani a tuturor cryptomonedelor deţinute în plan global era de 17,3 miliarde USD (la 8 ianuarie 2017). Un an după şi iată cum valoarea globală a cryptomonedelor, exprimată tot în dolari se ridică la 830 miliarde USD (la 7 ianuarie 2018)! Aşadar, o valoare de 48 de ori mai mare. Cu toată volatilitatea extrem de ridicată a cryptomonedelor, este cert că acestea au generat o nouă clasă de milionari şi, putem fi convinşi, de miliardari. Mai mult sau mai puţin anonimi.

Descentralizat, digital şi, teoretic, necontrolat de vreun cerc unic de putere, Bitcoin continuă să domine piaţa globală a cryptomonedelor, având o cotă de piaţă de 35% din total. Şi totuşi, pe măsură ce fenomenul crypto ia amploare, inevitabil cota de piaţă BTC va avea tendinţa de a se micşora, o dată cu avântul altor cryptomonede concurente. Aşa-numitele „altcoins". Concurenţa Bitcoinului profită la maximum de viabilitatea deja dovedită a primei monede digitale, însă promite să o îmbunătăţească. Este cazul Ethereum, o platformă funcţională tot în virtutea sistemului de transmisie a valorilor „blockchain", folosit şi de Bitcoin, dar care propune o altă monedă - Ether (ETH). Lansată în iulie 2015, ETH valora 8 dolari în ianuarie 2017, iar acum a ajuns să se cumpere cu 1.100 dolari! Ether şi Ripple sunt la mare concurenţă pentru poziţia nr. 2 pe piaţa emergentă crypto, cu cote de piaţă ce fluctuează în intervalul 10 - 15%.

Plata pe loc, cu Ripple

Lansat în 2012, Ripple (XRP) reprezintă o soluţie de transmisie cvasi-instantanee a valorilor monetare, propusă de compania americană Ripple Labs Inc., înfiinţată în 2012, la San Francisco şi rebranduită în 2015. Ripple inovează şi propune un sistem de transmisie instantanee a banilor, prin orice mediu, indiferent că vorbim despre transferuri în portofele electronice, pe piaţa crypto, că vorbim despre plăţi prin internet banking sau chiar despre plăţi interbancare! Totul vine la pachet cu o nouă monedă - XRP, de la Ripple. Însă, spre deosebire de tradiţionalele transferuri bancare, ce pot dura de la o zi până la trei, patru sau chiar cinci zile lucrătoare, Ripple vrea să rupă gura târgului: asigură aceeaşi siguranţă în efectuarea plăţilor, însă banii se văd la destinatarul plăţii în doar 5 secunde! Practic, aduce viteza plăţilor la cerinţele secolului XXI, pentru costuri marginale. Totul în condiţiile în care, prin reţeaua de tip blockchain, folosită de Bitcoin şi de Ether confirmarea plăţilor durează, de obicei, mai bine de 45 de minute sau chiar mai bine de-o oră, până când destinatarul îşi poate vedea suma ajunsă în portofelul său digital.

Moneda băncilor!?

Detractorii Ripple acuză acest produs pentru faptul că este controlat de o companie şi că, de fapt, moneda Ripple - XRP - nu asigură o securitate reală, independentă de intenţiile vreunui proprietar sau cerc de interese. Dar Ripple nici nu pretinde că seamănă cu Bitcoin sau cu Ethereum. Bănci şi alte societăţi financiare de mari dimensiuni sunt parteneri şi au investit deja în Ripple (XRP), care dovedeşte o mare putere de convingere. Iată câteva exemple: UBS - una dintre cele mai mari bănci din Elveţia, Royal Bank of Canada (RBC) - cea mai mare bancă din Canada, Bank of Tokyo Mitsubishi (MUFC), băncile spaniole multinaţionale Santander şi BBVA, multinaţionala financiară britanică Standard Chartered, Credit Agricole, American Express sau UniCredit. Ripple a cunoscut o explozie subită în ultima lună. Dacă la 1 ianuarie 2017 un XRP valora doar 0,0066 dolari, la mijlocul lunii decembrie 2017, moneda a început să urce exponenţial, de la 0,25 dolari în 13 decembrie, până la 3,79 USD în 4 ianuarie 2018! Explozia recentă Ripple este cu atât mai interesantă cu cât aceasta s-a produs pe fondul unei corecţii severe a Bitcoin, în condiţiile în care comportamentul Bitcoin este, în general, un semnal şi pentru restul flotei cryptomonedelor. După vârful din 4 ianuarie, XRP suferă o corecţie - fluctuaţie devenită deja o constantă în bursele cu cryptomonede. Luni, 8 ianuarie, o unitate Ripple putea fi achiziţionată la un moment dat cu 2,54 dolari. În timpul creşterii exponenţiale din decembrie, Ripple a urcat fulminant în topul preferinţelor posesorilor de monede virtuale, devenind a doua cea mai mare monedă digitală, după Bitcoin. Între timp, corecţia oarecum aşteptată înregistrată de Ripple a adus o nouă rocadă. Luni după-amiază, Ethereum deţinea a doua cotă de piaţă după Bitcoin, cu 14,8%, în timp ce Ripple se situa la 13,2%.

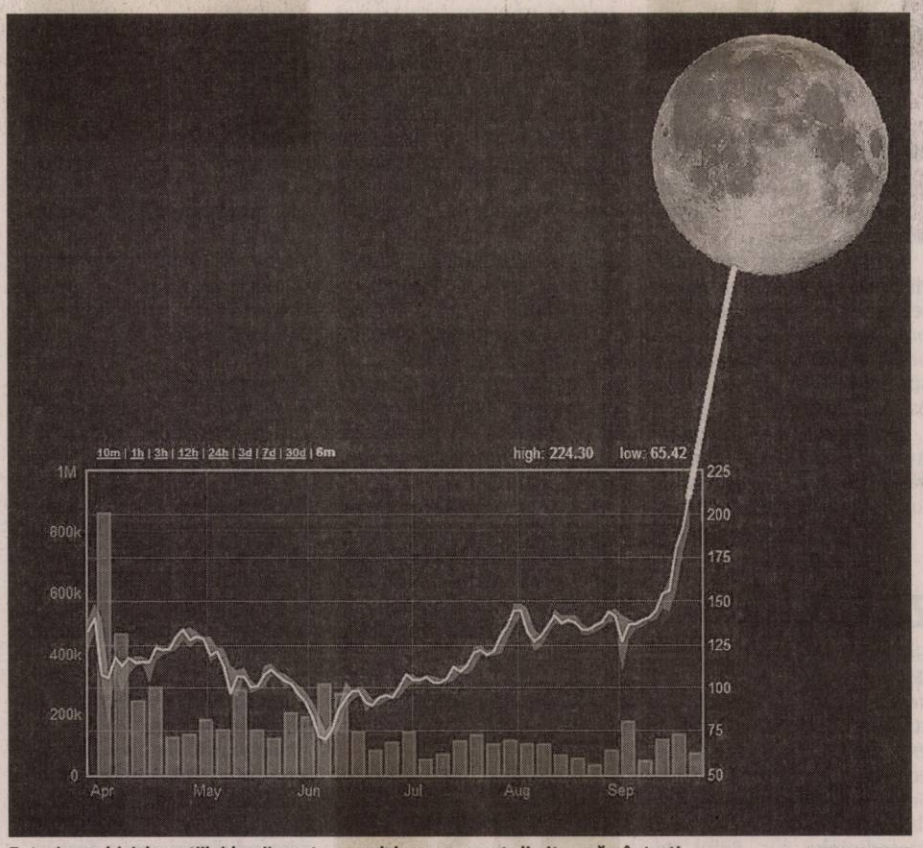

Entuziasmul (şi decepţiile) lumii cryptomonedelor nu cunoaşte limite... pământeşti SURSA: REDDIT

Vagoanele crypto

Împreună, Bitcoin, Ethereum şi Ripple deţin peste 62,4% din volumul total al cryptomonedelor aflate în circulaţie. În top 10 mai figurează, în această ordine:

Bitcoin Cash (BCH) - (2.400 USD/1 BCH la 8 ian. 2018), o ramificaţie/bifurcaţie a limbajului Bitcoin - lansată în august 2017;

Cardano (ADA) - (0,87 USD/1 ADA) apărut în 2015;

NEM (XEM) - (1,62 USD/1 XEM), lansat în 2014;

Litecoin (LTC) - (250 USD/1 LTC) aflat pe piaţă încă din 2011, ca o alternativă mult mai ieftină la BTC.

Apoi, vin Stellar Lumens (XLM) - (0,6 USD/1 XLM) produs apărut în 2014 ca o variantă la Ripple, fără bănci la pachet. A cunoscut, la rându-i, o creştere puternică, în decembrie.

IOTA (MIOTA) - (3,8 USD/1 MIOTA) este o monedă introdusă în 2016, ce propune un sistem adaptat microplăţilor din Internet of Things (IoT).

Dash (DASH) în apărut în 2014 ca o alternativă la Bitcoin. Oferă posesorilor săi transferuri instantanee. S-a apreciat enorm în a doua jumătate a anului trecut, iar acum este cotată cu 1.100 de dolari bucata. NEO a apărut în China, în iunie 2017 şi se laudă cu o capacitate mare de procesare a transferurilor monetare. Paralela cu personajul Neo din Matrix - „cel care s-a trezit şi a schimbat lumea" - nu poate fi evitată, în cazul acestei altcoin. Miercuri, 10 ianuarie, NEO era cotat cu 122 USD/bucata. TRON (TRX) - (0,15 USD/1 TRX) a apărut abia în septembrie 2017, dar beneficiază de un volum generos, dublat de o puternică creştere, de la data lansării. Împreună, cele douăsprezece monede reprezintă peste 600 de miliarde de dolari din cotaţia totală a cryptomonedelor, aşezată ieri la circa 755 miliarde de dolari. Pe piaţă circulă deja mai bine de 1.000 de cryptomonede. Unele mor din faşă, nereuşind să capteze atenţia, pe când altele reuşesc să iasă în faţă, beneficiind de un limbaj de programare substanţial şi, inevitabil, o publicitate mediatică de care crypto-rudele mai sărace nu au parte. Cele mai mari, diverificate şi de încredere platforme online de tranzacţionare (exchange-uri) sunt cele din Asia şi SUA, precum Binance, Bitfinex şi Bithumb, însă Bitstamp este platforma europeană ce oferă intefaţă atât în euro, cât şi în dolari, oferind spre tranzacţionare Bitcoin, Ethereum, Ripple, Litecoin şi Bitcoin Cash. BTCxchange a fost prima platformă românească de tranzacţionare Bitcoin. Înfiinţată şi dezvoltată de un orădean - Horea Vuşcan - BTCxchange a ajuns, în cele din urmă, pe mâinile unor noi investitori, care continuă să ofere BTC şi în leul românesc.

Goana după crypto-aur

La acest început de secol, bursele crypto evocă o nouă goană după aur. De altfel, încă de acum câţiva ani unii au avut curajul să boteze BTC ca fiind noul Aur/Gold 2.0.

Zilele acestea, nu puţini americani se folosesc de bani luaţi cu credit pentru a investi în BTC, XRP, XLM sau în cine ştie ce cryptomonedă obscură, cotată acum cu o mică fracţiune dintr-un dolar, dar care, cine ştie prin ce factori declanşatori, posibil detectabili pe platforma Reddit, ar putea ajunge mâine-poimâine la 1, 2, 10 sau, poate utopic, la 100 de dolari! „To The Moon!", nu-i aşa? Şi nu este doar sarcina cryptomonedelor, ci şi a celor de la NASA, cărora preşedintele Trump tocmai le-a cerut să livreze un nou „Moonwalk". Cât de curând. Iar dacă putem crede cu adevărat că omul a păşit deja şi va păşi din nou pe Lună în această nouă eră a informaţiei, în care adevăruri odinioară incontestabile îşi găsesc contestatari feluriţi prin vasta lume www - world wide web, de ce n-am putea crede şi în potenţialul insurgenţei crypto? În fond, aceste cryptomonede nu sunt nimic altceva decât emanaţia atotcuprinzătorului internet.

CĂLIN CORPAŞ
calin.corpas@informmedia.ro

Bitcoin şi „locotetenţii" săi Ethereum, Ripple, Bitcoin Cash, Cardano, Litecoin, NEM, IOTA, Dash, NEO, TRON şi Monero conduc flota celor peste 1.400 de cryptomonede aflate azi pe piaţă SURSA: COINTELEGRAPH.COM

JURNAL ARĂDEAN

Cântăreața Aretha Franklin FOTO: EPA

Casa Arethei, de vânzare

DETROIT. Casa din Detroit a cântărețtei americane Aretha Franklin, care a murit pe 16 august, la vârsta de 76 de ani, a fost scoasă la vânzare pentru suma de 800.000 de dolari, potrivit site-ului Associated Press.

Casa în stil colonial, cu o suprafață de 385 de metri pătrați, cu cinci dormitoare, șapte băi, teren de tenis și piscină, este situată în Bloomfield, o suburbie a orașului american Detroit. Casa mai este dotată cu un garaj care poate adăposti trei mașini, precum și cu saună.

Aretha Franklin, care a murit fără să fi lăsat în urmă un testament, deținea mai multe proprietăți imobiliare în zona orașului Detroit, estimate de specialiști la minimum 2 milioane de dolari.

Cântăreața americană Aretha Franklin a murit la vârsta de 76 de ani, din cauza unui cancer pancreatic.

SURSA: MEDIAFAX

Rușii blochează un film

MOSCOVA. Ministerul rus al Culturii a anulat in extremis lansarea prevăzută joi a filmului hollywoodian „Hunter Killer", în care militarii americani îl salvează pe președintele rus și împiedică declanșarea unui al treilea război mondial, invocând motive administrative, relatează AFP.

„Compania de distribuție nu a furnizat la timp copia filmului la calitatea necesară vizionării la cinemateca de stat Gosfilmofond", a informat Ministerul Culturii într-un comunicat pentru a justifica interdicția difuzării filmului.

Adaptare a cărții scrisă de George Wallace și Don Keith, ‚Hunter Killer' prezintă povestea unui comandant de submarin american lipsit de experiență, obligat să facă echipă cu o unitate a Navy Seals în apele Oceanului Arctic pentru a veni în ajutorul președintelui rus. Șeful statului este ținut prizonier de un grup de teroriști ruși conduși de ministrul Apărării, care pregătesc o lovitură de stat amenințând să declanșeze al treilea război mondial. Filmul, în care joacă Gerard Butler și Gary Oldman, trebuia să fie lansat în 850 de săli de cinema din Rusia.

SURSA: AGERPRES

De Halloween

O suricată s-a ascuns într-un dovleac sculptat de la grădina zoologică din Dvur Kralove, Cehia. FOTO: EPA

Neil Young confirmă nunta

LOS ANGELES. Cântărețul Neil Young a confirmat căsătoria lui cu actrița Daryl Hannah într-un mesaj în care i-a îndemnat pe admiratorii lui să voteze la apropiatele alegeri legislative de la jumătatea mandatului, ce vor avea loc pe 6 noiembrie în Statele Unite, informează PA.

Renumitul muzician canadian, care a avut succes cântând în supergrupul Crosby, Stills, Nash & Young, a publicat videoclipul cântecului „Ohio" din repertoriul acestei trupe pe site-ul lui personal.

Compus în 1970, „Ohio" este un cântec de protest, ca reacție la un incident petrecut la Universitatea Kent State din statul american Ohio, în urma căruia patru studenți neînarmați au fost împușcați mortal de membrii Gărzii Naționale din Ohio. Alături de acel videoclip muzical, Neil Young, în vârstă de 72 de ani, a publicat un mesaj scris în care a cerut un control mai strict al armelor de foc, după ce 11 credincioși de cult mozaic au fost împușcați mortal sâmbătă într-o sinagogă din Pittsburgh. În același mesaj, Neil Young a confirmat căsătoria lui cu actrița Daryl Hannah, în vârstă de 57 de ani.

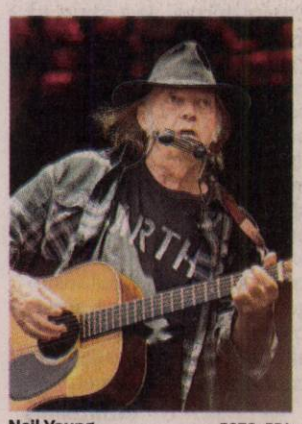

Neil Young FOTO: EPA

Halloween pentru VIP-uri

LOS ANGELES. Modelul Heidi Klum, starleta de televiziune Kim Kardashian West și cântăreața Mel B s-au numărat printre celebritățile care au impresionat cu costumele spectaculoase pe care le-au purtat la petrecerile organizate de Halloween miercuri seară în Statele Unite, informează PA. Kim Kardashian West a apărut deja în presa americană în cursul zilei de miercuri după ce ea și surorile ei s-au deghizat în modele ale casei de modă Victoria's Secret (supranumite „îngeri"), însă a avut timp suficient pentru a-și schimba costumația în timpul serii. Starleta de reality-show a purtat o perucă blondă platinată, asortată cu o pălărie din blană și un pronunțat machiaj albastru pe pleoape, încercând astfel să o imite pe actrița Pamela Anderson, protagonista serialului „Baywatch".

Heidi Klum FOTO: FAN

Ea și-a completat costumația afișând pe unul dintre brațe un tatuaj fals reprezentând sârmă ghimpată, similar tatuajului pe care îl poartă de mulți ani Pamela Anderson. Kourtney Kardashian s-a inspirat pentru costumul ei de Halloween din epoca modernă, purtându-și părul strâns în spate într-o coadă lungă, cizme cu tocuri înalte și un machiaj pronunțat pe gene, pentru a o imita pe cântăreața Ariana Grande.

Kourtney Kardashian FOTO: FAN

Petrecere în NY

La New York, numeroase staruri au participat la tradiționala petrecere pe care modelul Heidi Klum o organizează de Halloween în apartamentul ei din New York. Modelul german are reputația unei avangardiste în ceea ce privește costumele sale, iar în acest an s-a transformat în personajul Fiona din franciza „Shrek". Iubitul ei actual, Tom Kaulitz, s-a deghizat în personajul Shrek. Actrița Lupita Nyong'o s-a făcut remarcată cu o ținută vestimentară inspirată dintr-un film clasic al anilor 1990, „Clueless", în care rolul principal a fost interpretat de Alicia Silverstone. Actrița de 35 de ani a ales să întruchipeze însă personajul Dionne Davenport, jucat de Stacey Dash, purtând o rochie cu motive albe și negre.

SURSA: AGERPRES

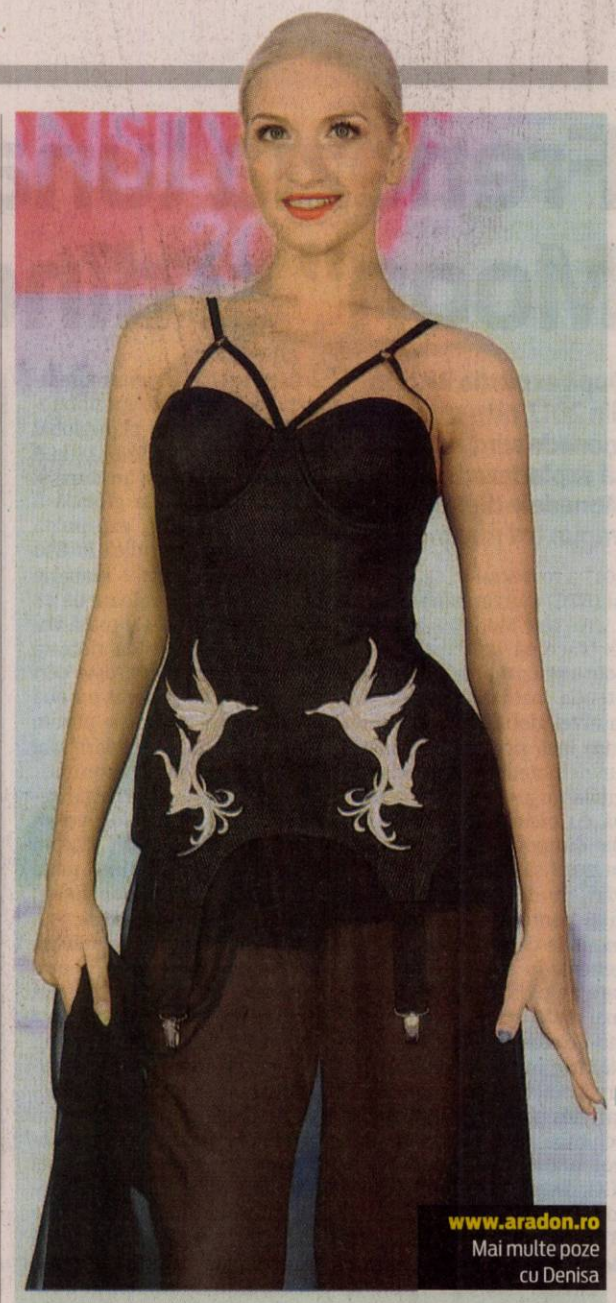

www.aradon.ro
Mai multe poze cu Denisa

Denisa

Pasiunile ei sunt moda, muzica și lectura.

Bogați și după moarte

Forbes: Michael Jackson, pe primul loc în topul celor mai bogate vedete care nu mai sunt în viață.

LOS ANGELES. Michael Jackson a ocupat, pentru al șaselea an consecutiv, prima poziție în topul celor mai bogate vedete care nu mai sunt în viață, cu venituri de 400 de milioane de dolari, au anunțat, joi, editorii revistei Forbes, citați de bbc.com.

Artistul american a decedat în 2009, din cauza unei supradoze de medicamente, la vârsta de 50 de ani, dar numele lui continuă să genereze încasări semnificative. În ultimele 12 luni, mare parte din încasări au provenit din recenta achiziție de către Sony a acțiunilor pe care le deținea în EMI Music Publishing - tranzacție care s-a ridicat la 287 de milioane de dolari.

Michael Jackson FOTO: EPA

Pe locul al doilea în acest top realizat de editorii revistei Forbes se menține Elvis Presley, decedat pe 16 august 1977, la vârsta de 42 de ani, cu venituri de 40 de milioane de dolari în ultimul an.

Poziția a treia este ocupată de jucătorul de golf profesionist american Arnold Palmer, decedat în 2016, la vârsta de 87 de ani, cu 35 de milioane de dolari.

Locul al patrulea în clasament i-a revenit creatorului american de benzi desenate Charles Schulz, decedat în 2000, care a generat în ultimele 12 luni venituri de 34 de milioane de dolari.

Cântărețul jamaican Bob Marley se află pe locul al cincilea, cu venituri de 23 de milioane de dolari.

Topul 10 al celor mai bogate vedete care nu mai sunt în viață este completat, în ordine, de scriitorul Theodor Geisel (Dr. Seuss - 16 milioane de dolari), Hugh Hefner, fondatorul Playboy (15 milioane de dolari), actrița Marilyn Monroe (14 milioane de dolari), cântărețul Prince (13 milioane de dolari) și cântărețul John Lennon (12 milioane de dolari). Editorii revistei Forbes țin cont în realizarea acestui top de încasările generate de o vedetă decedată, care a „câștigat" cel puțin 6 milioane de dolari în ultimele 12 luni. Editorii Forbes au realizat topul în urma discuțiilor cu administratorii moștenirilor lăsate de vedete, cu avocați și administratori ai licențelor deținute de celebrități și a analizării veniturilor obținute în perioada octombrie 2017 - octombrie 2018.

SURSA: MEDIAFAX

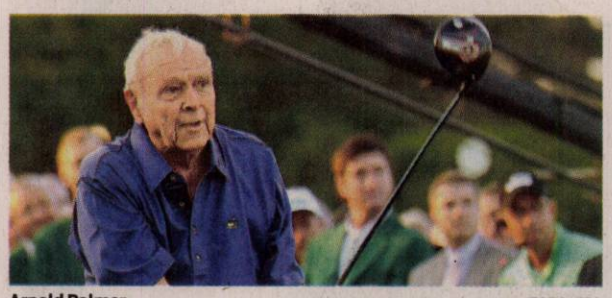

Arnold Palmer FOTO: EPA

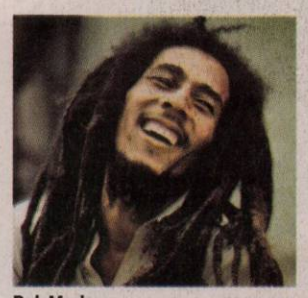

Bob Marley FOTO: FAN

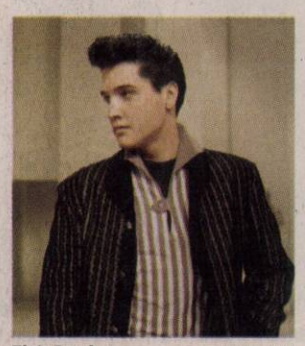

Elvis Presley FOTO: FAN

FONDAT 1989, APARE LA ARAD, TEL. 0257/281.802, E-MAIL: REDACTIA.JURNALARADEAN@INFORMMEDIA.RO; PUBLICITATE.JURNALARADEAN@INFORMMEDIA.RO

JURNAL ARĂDEAN

A Lexus Harrison, coşgeteră pentru FCC ICIM Arad

PAGINA 8

Ştefan Troiac, şef al Poliţiei Municipiului Arad

PAGINA 6

LUNI
5 NOIEMBRIE 2018
ANUL XXX, NR. 8193
12 PAGINI - 1,90 LEI

21° Temperaturile se vor situa între 6 şi 21 grade. Vântul va sufla cu 1-7 km/h.

DIMINEAŢA | AMIAZA | SEARA

Monumentul, mister total!

Ministerul Culturii nu este în stare să prezinte nicio informaţie cu privire la momentul în care lucrarea artistică va fi dezvelită.

ARAD. După 11 ani de la lansarea comenzii pentru realizarea Monumentului Marii Uniri, putem spune că Ministerul Culturii înregistrează un eşec răsunător cu acest proiect. Lucrarea artistică trebuia dezvelită încă din 2012, dar nici până astăzi arădenii nu au văzut piesele monumentului, care sunt tot într-un depozit al sculptorului Florin Codre.

Autorităţile arădene sunt convinse că nu vom mai avea monument în acest an şi chiar anunţă intenţia de a realiza propria lucrare artistică dedicată Unirii de la 1918.

A rămas mai puţin de o lună până la Centenar, dar nici urmă de monumentul dedicat evenimentului. Pe terenul aflat în faţa Consiliului Judeţean, unde a fost demolată o clădire a Uniunii Artiştilor Plastici pentru a se face loc monumentului, nu există urmă de şantier.

Am încercat să aflăm de la Ministerului Culturii informaţii cu privire la momentul amplasării lucrării artistice, însă de aproape o săptămână funcţionarii Biroului de comunicare spun că se documentează şi nu au aflat nimic. Asta cu toate că ministrul George Ivaşcu afirmase, în 25 septembrie, că până în 25 noiembrie monumentul va fi instalat, astfel încât să poată fi dezvelit la Centenar.

De asemenea, prefectul judeţului Arad, Florentina Horgea, susţine că nu are nicio informaţie despre acest subiect. /P.3

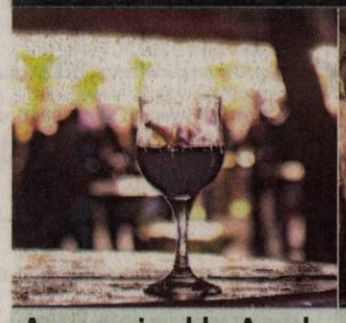

Mai multe foto pe www.jurnalaradean.ro

A curs vinul la Arad

Timp de trei zile, în parcul Pădurice din Arad s-a desfăşurat Festivalul Vinului. Prima zi a debutat printre picături, însă arădenii cu poftă de vin şi must nu s-au lăsat descurajaţi. Pe lângă vinuri, la festival, au putut fi degustate o gamă diversă de brânzeturi şi produse tradiţionale specifice judeţului Arad. Sâmbătă, pe scena Festivalului Vinului a urcat Rona Hartner cu taraful Bucureşti. Festivalul s-a încheiat duminică cu un spectacol folcloric.

FOTO: IZA PAL

Imagine de la filmări FOTO: FAN

Moromeţii 2 va ajunge şi la Arad

ARAD. Într-un turneu naţional de promovare a peliculei, echipa filmului Moromeţii 2 va opri şi la Arad, la Cinematograful Arta, pe data de 11 noiembrie. Filmul este o continuare a poveştii lui Marin Preda. /P.4

ITM în control FOTO: FAN

Amenzi de 20 mii lei pe transporturi

ARAD. Agenţii economici din sectorul transportului rutier de mărfuri periculoase au fost controlaţi de ITM Arad. În toate situaţiile, inspectorii de muncă au dispus măsuri pentru intrarea în legalitate, aplicând sancţiuni contravenţionale, valoarea amenzilor fiind de 20.000 lei /P.5

Loto din 4 noiembrie

6/49:	40, 34, 22, 36, 32, 41
NOROC	0275806
5/40:	22, 30, 9, 25, 34, 10
JOKER	44, 40, 27, 10, 35 + 12

Încredere

În ce au românii cea mai mare încredere. %

Grafica: Jurnal arădean, sursa: GfK

SMURD Nădlac aşteaptă salvarea de la Raed Arafat

La final de octombrie consilierii ar fi trebuit să voteze desfiinţarea serviciului. Acum se aşteaptă o lege care să-l salveze.

NĂDLAC. Serviciul SMURD Nădlac, fără doar şi poate unul important pentru judeţ, riscă să fie desfiinţat, aşa cum au anunţat autorităţile locale, de câteva luni de zile bune. Practic, SMURD Nădlac nu este în subordinea Inspectoratului pentru Situaţii de Urgenţe, fiind un serviciu susţinut financiar de primăria Nădlac. În acest an, însă, administraţia locală a anunţat că nu mai are resurse pentru ca SMURD să mai funcţioneze şi că se va propune desfiinţarea sa.

În contextul în care la sfârşit de octombrie ar fi trebuit să se discute în Consiliul Local Nădlac desfiinţarea SMURD, primarul Ioan Radu Mărginean a fost convocat de urgenţă la Bucureşti, chiar de către Raed Arafat.

„Astăzi (n.r. 30 octombrie) împreună cu domnul deputat Eusebiu Pistru am avut o discuţie cu domnul Raed Arafat şi cu domnul General de Brigadă Dan Iamandi, Inspectorul General pentru Situaţii de Urgentă Bucureşti IGSU, despre situaţia în care se află serviciul SMURD Nădlac. Cei doi domni ne-au dat asigurări că se lucrează la un proiect legislativ pentru transferul SMURD Nădlac în cadrul ISU Arad până la sfârşitul lunii ianuarie 2019 când va intra în vigoare legea care trebuie votată în Parlament. Sper ca şi ceilalţi parlamentari de Arad să susţină acest proiect legislativ care este important nu doar pentru Nădlac ci şi pentru România şi întreaga Europă", a punctat primarul Nădlacului. /P.3

Riscă să ajugă la spital FOTO: FAN

Viroze şi pneumonii, în creştere la Arad

ARAD. Potrivit Direcţiei de Sănătate Publică, numărul virozelor şi pneumoniilor a crescut cu 12% de la o săptămână la alta, în judeţul Arad. /P.3

Preşedinte nou la Secţia Penală

ARAD. De la 1 decembrie 2018, Secţia Penală a Tribunalului Arad va fi condusă de judecătorul Petru Popescu pe o perioadă de 3 ani. Hotărârea a fost luată de Consiliul Superior al Magistraturii. /P.6

„Fifor pune condiţii pentru Cetate!"

ARAD. Deputatul PNL Glad Varga, autorul unui proiect de lege ce va fi depus în această săptămână în Parlament, îl atacă pe ministrul Apărării. Potrivit proiectului deputatului, Guvernul trebuie să cedeze Cetatea Aradului fără condiţii înrobitoare. /P.5

Ionuţ Popa FOTO: JA

Umilinţă maximă pentru utişti

ARAD. Fără nici un şut pe spaţiul porţii adverse, utiştii nu au putut emite pretenţii la punct(e) în disputa cu Univ Cluj. Dacă suporterii „Bătrânei Domne" au fost la înălţime, jucătorii pregătiţi de Ionuţ Popa au avut o atitudine miserupistă. /P.7

Cuprul furat, înapoi la proprietar

ARAD. În 21 septembrie, în judeţul Arad, a avut loc unul dintre cele mai mari furturi din ultimii ani. Din fericire pentru păgubit, prejudiciul - în valoare de două milioane de euro - a fost recuperat integral şi restituit, astfel că singura sarcină a anchetatorilor, acum că întreaga cantitate de cupru a fost restituită, este de a-i identifica pe cei care au comis furtul şi a-i trage la răspundere. Pentru aceasta Parchetul de pe lângă Tribunalul Arad efectuează în continuare cercetări. /P.6

Parchetul Arad FOTO: I.C.

Elevii, întâlniri cu literatura

Cinci zile, cinci şcoli din patru oraşe arădene, zeci de participanţi la atelierele de scriere creativă şi sute de elevi curioşi să afle „care-i treaba cu poeţii". Scriitorii Florin Iaru, Dan-Mircea Cipariu şi Ioan Matiuţ au încercat să-i lămurească, în cadrul proiectelor reUNIRE şi Arad LiterART. /P.5

FOTO: EUGEN ROGOJAN

9 771220 748034 17212

Remember: 5 noiembrie

1876 S-a născut Raymond Duchamp-Villon, sculptor francez (d. 1918)

1879 A murit James Clerk Maxwell, fizician englez (n. 1831)

1880 S-a născut scriitorul Mihail Sadoveanu (d. 1961)

1913 S-a născut actriţa **Vivien Leigh** (d. 1967)

1920 S-a născut scriitorul Alexandru Şiperco (d. 1998)

1931 S-a născut Ike Turner, muzician, producător, textier american

1933 S-a născut Elena Zarescu, poetă română

1935 S-a născut Radu Selejan, scriitor român

1938 S-a născut Joe Dassin, cântreţ francez (d. 1980)

1942 S-a născut Mihai Sin, scriitor român (d. 2014)

Vivien Leigh FOTO: FAN

1959 S-a născut Bryan Adams, muzician rock canadian

1960 S-a născut Tilda Swinton, actriţă scoţiană

1963 S-a născut Tatum O'Neal, actriţă americană

1968 Shirley Chisholm a fost prima femeie de culoare aleasă în Congresul american

1970 La Vatican a fost introdus serviciul divin în limba naţională a fiecărei comunităţi catolice

1979 A murit Lucia Bălăcescu Demetriade, pictor, grafician şi cronicar plastic (n. 1895)

Telefoane utile

☎ INFORMAŢII TELEFONICE: 118.932; ☎ROBOT: 1958; ☎ APEL UNIC DE URGENŢĂ (SALVARE, POLIŢIE; Pompieri): 112; ☎ PRIMĂRIA MUNICIPIULUI ARAD: Program de relaţii cu publicul (camera 5) luni-joi între 8-18; vineri între 8-16. Tel. centrală: 0257/281.850; ☎ Delgaz Grid (fost E.ON) - Dispecerat de urgenţe: 0800.800.928 şi 0265.200.928; ☎ DERANJAMENTE CURENT ELECTRIC: 0257/929; ☎ INFORMAŢII CFR: 0257/231.777; ☎ PROTECŢIA CONSUMATORULUI: B-dul Revoluţiei, nr. 50. Telefon: 0257/257.049; ☎ POLIŢIA LOCALĂ: 0257/939.

Sudoku

REGULI: În fiecare bloc sunt câteva cifre între 1 şi 9, stabilite dinainte. Acestea trebuie completate cu cifrele lipsă, în aşa fel încât fiecare număr să figureze o singură dată. De asemenea, cifrele de la 1 la 9 trebuie să figureze o singură dată atât pe rândurile orizontale cât şi pe coloanele verticale ale celor nouă blocuri luate împreună.

ÎNCEPĂTORI

4								2
6			8		9	4	1	
1					5		8	
		8		6			4	
						6	2	
7		6		3				1
				5				
8		1				2	3	7
			2		3			

AVANSAŢI

8							5	
			6			3	7	
	1	4						
			8	4	3			
6		5				4		
2				5				
					9	2	6	
	9		3		5			
		3						

Soluţiile jocurilor din numărul precedent:

ÎNCEPĂTORI

2	9	1	7	6	3	8	4	5
5	8	7	9	4	1	6	3	2
3	4	6	8	2	5	7	9	1
6	3	4	5	1	7	2	8	9
7	5	2	4	8	9	1	6	3
8	1	9	2	3	6	4	5	7
4	2	5	3	7	8	9	1	6
1	7	3	6	9	4	5	2	8
9	6	8	1	5	2	3	7	4

AVANSAŢI

3	9	2	6	7	5	8	4	1
6	8	4	1	9	3	2	5	7
7	1	5	4	2	8	9	3	6
1	2	7	5	6	9	3	8	4
9	5	3	8	1	4	7	6	2
8	4	6	2	3	7	5	1	9
2	7	8	3	4	1	6	9	5
4	3	9	7	5	6	1	2	8
5	6	1	9	8	2	4	7	3

UNDE MERGEM în Arad

Cinema

CINEMA CITY ATRIUM

- **Aventurile lui Smallfoot, orele 13:00, 15:00, 17:10, 19:10**
- **Bohemian Rhapsody, orele 13:50, 16:40, 19:30, 22:20**
- **Coborâm la prima, ora 18:10**
- **Goosebumps 2: Halloween bântuit, orele 13:10, 15:10, 17:10, 19:10, 21:10**
- **Haideţi, Tineri Titani, la film!, ora 13:00**
- **Halloween, orele 14:20, 20:00, 22:10**
- **Hotel Transylvania 3: Monştrii în vacanţă 3D, ora 14:10**
- **Johnny English loveşte din nou, orele 16:00, 18:00,20:10, 22:20**
- **Mile 22: Misiune secretă, orele 16:10, 19:40, 22:00**
- **Misterul ceasului din perete, orele 13:20,15:30**
- **Operaţiunea Hunter Killer, orele 17:50, 20:20, 21:20**
- **Poley-Inimă de viteaz, ora 14:10**
- **Primul om pe lună, ora 15:00**
- **Pup-o mă!, orele 19:50, 21:50**
- **S-a născut o stea, orele 13:20, 16:00, 18:40, 21:30**
- **Sfârşitul vine noaptea, ora 17:40**
- **Venom, orele 13:20, 15:50, 18:20, 20:40**
- **Vremuri grele la El Royale, ora 17:00**

Teatre

TEATRUL „IOAN SLAVICI"

- **Totul despre femei** (r. Felix Crainicu), joi, 8 noiembrie, ora 19,00, Sala Studio

Reţeta zilei

Şniţele franţuzeşti, gustoase ca la mama acasă

INGREDIENTE: 500 g piept de pui, 120 ml supă concentrată de pui, 2 ouă, 100 g făină, 120 ml vin alb, 3 linguri ulei, 2 linguri unt, 3 linguri zeamă de lămâie, pătrunjel, sare, piper.

MOD DE PREPARARE: Pune într-un vas făina, ouăle şi amestecă cu sarea şi piperul. Aceasta este prima etapă, la fel ca în cazul şniţelelor obişnuite. Feliază pieptul de pui şi treci fiecare felie prin făină, prin oul bătut cu condimentele, apoi aşează-l în ţigaia cu ulei. Lasă fiecare şniţel pe foc câte 4 minute pe fiecare parte. După ce ai scos şniţelele, topeşte untul în tigaie şi adaugă supa concentrată, vinul, zeama de lămâie şi pătrunjelul tocat. Lasă sosul pe foc până la 8 minute, cât se îngroasă. După ce a scăzut, pune bucăţile de pui şi mai aşteaptă un minut. Acum totul e gata. Serveşte şniţelele cu sosul din tigaie.

POFTĂ BUNĂ!

Pentru mai multe reţete intră pe www.culinar.ro

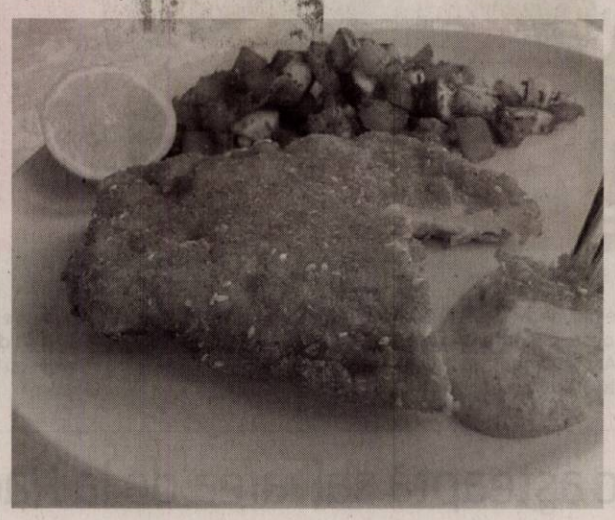

Horoscop

BERBECUL (III.21.-IV.20.)
Nu este o zi potrivită pentru întâlniri cu prietenii sau pentru afaceri. Sunteţi mofturoş şi nu prea aveţi chef de vorbă. Pe plan sentimental, totul este în regulă.

TAURUL (IV.21.-V.20.)
Încercaţi să nu vă asumaţi prea multe responsabilităţi! Riscaţi să nu vă iasă mare lucru. Primiţi o mână de ajutor de unde nici nu vă aşteptaţi.

GEMENII (V.21.-VI.21.)
Dimineaţă s-ar putea fiţi confuz şi să aveţi dificultăţi de comunicare. Nici intuiţia nu vă ajută din cale afară, aşa că ar fi bine să nu mergeţi la risc.

RACUL (VI.22.-VII.22.)
Nu este o zi favorabilă pentru investiţii şi planuri de viitor. În schimb, relaţiile sentimentale vă oferă mari satisfacţii. Evitaţi afacerile la marginea legii, riscaţi să aveţi probleme!

LEUL (VII.23.-VIII.23.)
Nu este momentul să începeţi activităţi dificile, pentru că vă lipseşte simţul practic. Ar fi bine să nu luaţi nici o iniţiativă la serviciu sau în afaceri. S-ar putea să nu fiţi prea inspirat.

FECIOARA (VIII.24.-IX.23.)
Sunteţi puţin confuz, motiv pentru care s-ar putea să nu vă faceţi înţeles prea uşor. Dacă doriţi să cumpăraţi ceva de valoare, nu încercaţi să-i faceţi partenerului de viaţă o surpriză!

BALANŢA (IX.24.-X.23.)
Deşi vă simţiţi în formă, s-ar putea să descoperiţi că nu prea aveţi spor şi că nu vă reuşeşte mai nimic. Vă sfătuim să nu forţaţi lucrurile, pentru că riscaţi să provocaţi discuţii aprinse.

SCORPIONUL (X.24.-XI.22.)
Primiţi o sumă importantă de la o persoană mai în vârstă din familie şi începeţi să vă faceţi planuri. Ar fi bine să nu vă pripiţi, pentru că vă lipseşte simţul practic.

SĂGETĂTORUL (XI.23.-XII.21.)
S-ar putea să aveţi probleme la serviciu dacă nu reuşiţi să vă concentraţi. Vă sfătuim să nu vă amestecaţi în bârfele celor din jur!

CAPRICORNUL (XII.22.-I.20.)
În prima parte a zilei sunteţi confuz şi indispus. Vă recomandăm să nu vă asumaţi riscuri, pentru că şansele de reuşită sunt minime. Ar fi bine să vă menajaţi sănătatea.

VĂRSĂTORUL (I.21.-II.20.)
Aveţi planuri mari, în special în domeniul financiar, dar încă nu reuşiţi să vedeţi semne încurajatoare. Vă sfătuim să aveţi mai multă răbdare şi să munciţi mai ordonat.

PEŞTII (II.21.-III.20.)
Dimineaţă sunteţi foarte sensibil şi nu vă convine nimic. Încercaţi să depăşiţi cât mai repede această stare, pentru că vă poate afecta relaţiile cu ceilalţi!

Sănătate

- **CABINET GINECOLOGIC:** Cabinet ginecologic Arad, B-dul Decebal 11 (lângă Hotel Aradul), chiuretaj medicamentos, eco 4 D, test PAP.TEL: 0770823850, 0723643581
- **Policlinica DR. TURCIN, oferă:** Cardiologie (EKG, Ecografie cardiacă, Doppler vascular, Holter EKG si TA, Test de efort), Oftalmologie **(NOU - chirurgie pol anterior; CV computerizat; optică medicală),** ORL (videoendoscopie), pneumologie, gastroenterologie, neuropsihiatrie, medicină de familie, ecografii generale, Ginecologie. **Telefon: 0257/285510, www.policlinica-turcin.ro**
- **Farmacia GLYKON - UTA**, Bl U 6 (vis-a-vis de biserica în construcţie). Deschis zilnic: luni-vineri 07.00 -21.00 sâmbătă şi duminică 08.00-18.00. **Telefon: 0257/241197.**

Întreruperi de curent

Luni, 5 noiembrie 2018. În judeţ, h 8 – 16: Sântana (p); **h 9 – 15:** Brusturi.

Marţi, 6 noiembrie 2018. În judeţ, h 8 - 16: Sântana (p); **h 9 – 15:** Brusturi; **h 9 -16:** Ineu – străzile Mureşului, Argeşului, Trandafirilor, Narciselor.

Piete şi târguri

Astăzi este zi de piaţă la Curtici, Nădlac, Bocsig, Gurahonţ, Moneasa, Pilu, Vladimirescu. **Tot astăzi se organizează târg săptămânal la** Gurahonţ şi Bârzava.

Mâine, marţi, este zi de piaţă la Sebiş, Almaş, Apateu, Semlac, Sântana, Şilindia, Vârfurile.

Vremea

Luni, 5 noiembrie

www.aradon.ro

6° LA ORA 6 — temperaturile se vor situa între 5 şi 6 grade. Vântul va sufla cu 1-6 km/h dinspre SE.

21° LA ORA 18 — temperaturile se vor situa între 20 şi 21 grade. Vântul va sufla cu 1- 7 km/h dinspre E.

Ziua precedentă

Arad	7–21	Umiditate:	52%
Lipova	7–21	Presiune:	1023 mb
Chişineu- Criş	7–21	Precipitaţii:	0%
Săvârşin	6–20	Vânt:	5 km/h
Sebiş	6–20	Direcţie vânt:	N

Soarele

Răsare: 7:21
Apune: 17:15

Azi

Temperaturile se vor situa între 6 şi 21 grade. Vântul va sufla cu 1-7 km/h, dinspre SE-E.

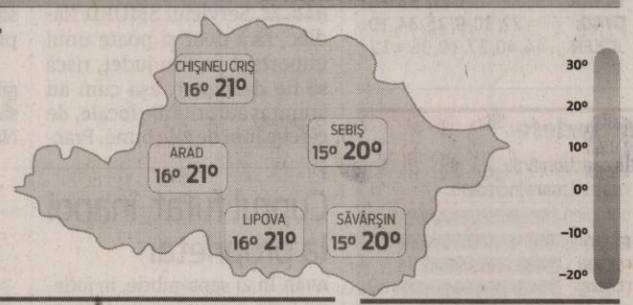

FAZELE LUNII

7.11 · 15.11 · 23.11 · 30.11

LUNI	MARŢI	MIERCURI	JOI
6° 21° nori şi ceaţă	6° 19° dimineaţa, ceaţă şi nori	5° 19° nori joşi şi ceaţă	5° 17° parţial însorit

Calendar

Biserica ortodoxă: Sf. Mc. Galaction şi Epistimia; Sf. Ier. Grigorie, arhiepiscopul Alexandriei
Biserica greco-catolică: Sf. Galaction şi Epistimia
Biserica romano-catolică: Sf. Grigore Lakota, ep. m.

Prognoză pentru trei zile

Temperaturile minime vor fi cuprinse între 5 şi 6 grade, iar cele maxime între 17 şi 19 grade.

Temp.minime: 5 – 6°C
Temp.maxime: 17– 19°C

JURNAL ARĂDEAN
B-dul Revoluţiei nr. 62, Arad
BRAT Auditat de BRAT
Reclamaţii difuzare: 0257.241.151

Şef departament publicitate şi departament difuzare: Cristian Sulinţan
Secretariat: 0257.212.090 (centrala), fax - 0257.212.012
Marea publicitate: 0257.280904
Mica publicitate: 0257.210775; B-dul Revoluţiei, nr. 81
Tiparul executat la: Tipografia Inform Média Lapkiadó Kft

Redactor şef: Adriana Barbu (8416) Responsabil de număr: Gabriela Groza
Secretar general de redacţie: Gabriela Groza (8423); Departamente: Eveniment: Alin Gherasim (8417), Ioana Costaş (8414); Valentin Goran (8405); Economic: Andreea Pintea (8415); Social: Diana Duţu (8413); Sport: Daniel Scridon (8424), Leo Sfăra (8422), Dan Lazăr (8406); Cultură: Eugen Rogojan.
Tehnoredactare: Ghizela Şerban (8409), Munteanu Daniel (8411).
REDACŢIE: tel. 0257.212.090 (centrala); fax 0257.212.012, 0257.228.592; e-mail: redactia.jurnalaradean@informmedia.ro, adevaruldearad@informmedia.ro, publicitate.jurnalaradean@informmedia.ro, publicitate.adevarul@informmedia.ro

Virozele şi pneumoniile, în creştere în judeţul Arad

ARAD. Vremea bună din ultima perioadă de timp pare că a fost destul de păcătoasă. Numărul arădenilor diagnosticaţi cu infecţii virale ale căilor respiratorii superioare (IACRS) şi cu pneumonii a crescut de la o săptămână la alta. Dacă în perioada 15-22 octombrie în evidenţele Direcţiei de Sănătate Publică Arad se aflau 1.427 de cazuri de boală, în perioada 22-28 octombrie numărul cazurilor a crescut cu 180 (12%), ajungând la 1.607 bolnavi. Cea mai mare creştere - 31% - s-a înregistrat în cazul pneumoniilor. Numărul cazurilor grave a rămas, însă, constant, în fiecare din cele două săptămâni înregistrându-se 80 de internări ale pacienţilor diagnosticaţi cu IACRS şi pneumonie.

Situaţia, în detaliu

În săptămâna 15-22 octombrie, medicii arădeni au raportat 1.199 de cazuri de viroze (din care 45 de internări) şi 228 de pneumonii (din care 35 de internări). În cazul IACRS, cei mai mulţi bolnavi (710) sunt copii cu vârste cuprinse între 0-15 ani. Dintre aceştia, 22 au avut nevoie de internare. În cazul pneumoniilor, cei mai mulţi bolnavi (88) au vârste cuprinse între 15-49 de ani. În ceea ce priveşte cazurile grave, cele mai multe au fost raportate în rândul copiilor: 20 au avut nevoie de internare în spital.

În săptămâna 22-28 octombrie, s-au înregistrat 1.308 cazuri de viroză (din care 29 de internări) şi 299 de pneumonii (din care 51 de internări). În ceea ce priveşte categoriile de vârstă cele mai afectate, lucrurile au rămas neschimbate faţă de săptămâna precedentă: 776 de copii până la 15 ani cu viroze şi 100 de persoane de 15-49 de ani cu pneumonii. În privinţa cazurilor care au avut nevoie de internare, 24 din cei 29 de pacienţi spitalizaţi cu IACRS şi 32 din cei 51 de bolnavi internaţi cu pneumonie sunt copii de 0-15 ani. **JA-D.D.**

Mai mulţi arădeni la spital FOTO: JA

Recomandări

Medicii recomandă respectarea câtorva măsuri de igienă pentru a ţine departe afecţiunile de sezon: spălaţi-vă pe mâini în mod regulat, cu apă şi săpun, acoperiţi-vă gura şi nasul cu un şerveţel atunci când strănutaţi, staţi acasă când sunteţi bolnav, nu reutilizaţi batiste sau şerveţele (virusul gripei şi alte virusuri respiratorii pot supravieţui temporar în afara corpului, astfel încât vă puteţi infecta atingând batiste şi şerveţele utilizate).

Monumentul, mister total!

Ministerul Culturii nu este în stare să prezinte nicio informaţie cu privire la momentul în care lucrarea artistică va fi dezvelită.

O imagine pe care, se pare, nu o vom vedea în curând în Arad FOTO: M.B.

ARAD. În timp ce responsabilii cu proiectul tac, primarul Aradului, Gheorghe Falcă, consideră că este imposibil ca monumentul să mai fie amplasat în acest an.

„Pentru a fi amplasat înainte de 1 Decembrie, trebuia deja să existe o fundaţie, dar ministerul Culturii nu are nici măcar proiectul pentru fundaţie, care trebuia avizat de Primăria Arad. Dacă procedurile birocratice ar începe acum, ar dura o lună, la care se adaugă cel puţin şase săptămâni lucrările de pe şantier, pentru că betonul din fundaţie are un timp în care trebuie să se usuce, înainte de instalarea pieselor monumentului, care cântăresc peste 100 de tone", a declarat Falcă.

Alt monument?

Primarul spune că Guvernul României „nu a respectat anul centenar pentru municipiul Arad şi nu a făcut nimic concret pentru ca monumentul să poată fi dezvelit la 1 Decembrie".

„Nu cred că incompetenţii din PSD şi Guvern vor fi capabili să mai amplaseze monumentul în acest an. De altfel, Primăria Arad are în vedere realizarea propriului monument dedicat Marii Uniri, avem deja macheta, pe care urmează să o prezentăm public în curând", a afirmat Falcă, care nu a oferit informaţii suplimentare despre acest proiect.

Sculptorul braşovean Florin Codre (75 de ani) a câştigat, în 2007, concursul organizat de Ministerul Culturii pentru amplasarea în centrul Aradului a unui monument dedicat Marii Uniri. El a încasat 10 milioane de lei pentru realizarea monumentului, transport şi amplasare. Lucrarea artistică trebuia dezvelită de Ziua Naţională a României în 2012, dar sculptorul nu a adus-o la timp din China, unde a realizat-o. Astfel, în 2013, Ministerul Culturii l-a chemat în instanţă, iar în toamna anului 2015, Tribunalul Bucureşti l-a obligat să transporte la Arad monumentul pe propria cheltuială. Numai că artistul tot nu s-a conformat, invocând diverse motive pentru a nu aduce piesele. El a cerut autorităţilor să plătească aceste costuri, afirmând că nu mai are bani, însă ministerul a refuzat, invocând prevederile din contract şi sentinţa definitivă. Ulterior, sculptorul a invocat fie motive de sănătate, fie neînţelegeri cu autorităţile locale din Arad, care nu sunt parte din acest contract semnat cu ministerul. **JA- M.B.**

Peste trei ore în coloană la ieşirea din Vama Nădlac II

ARAD. Şoferii de camioane aşteptau, vineri dimineaţa, la Vama Nădlac II, din judeţul Arad, cel puţin trei ore pentru a trece graniţa în Ungaria, după ce joi, traficul a fost restricţionat pe teritoriul ţării vecine.

Potrivit aplicaţiei de monitorizare a traficului la graniţă, vineri dimineaţa, la Vama Nădlac II, timpii de aşteptare pe sensul de ieşire din ţară pentru camioane au crescut la 180 de minute. Astfel, s-a format o coloană de TIR-uri care se întinde de pe mai mulţi kilometri. La Vama Nădlac II erau deschise patru artere pe sensul de ieşire din ţară pentru camioane.

Luni situaţia se repetă, ca de altfel în fiecare zi de luni, în condiţiile în care în weekend este interzisă intrarea TIR-urilor pe teritoriul Ungariei. Şi, ca atare, de fiecare dată, de duminică după-masă vama Nădlac începe să se aglomereze. **JA-D.S.**

SMURD Nădlac aşteaptă salvarea

NĂDLAC. Aşadar salvarea SMURD-ului ar urma să vină de la Bucureşti, printr-un proiect legislativ, proiect care este în discuţie de cel puţin 1 an de zile.

Pe de altă parte, primarul Mărginean a ţinut să aducă şi câteva lămuriri cu privire la activitatea serviciului de salvare din localitate.

„Serviciul SMURD Nădlac nu a funcţionat anul acesta timp de 157 de zile (5 luni), deoarece aproape în fiecare lună maşina a fost defectă. Când ambulanţa nu funcţionează, angajaţii SMURD Nădlac sunt plătiţi din bugetul local cu 75% din salariu, chiar dacă ei nu lucrează deloc în acea perioadă. Anul acesta, SMURD a funcţionat doar 147 de zile. Din acestea mai mult de jumătate a funcţionat în alte localităţi. Acum maşina este din nou defectă, iar reparaţiile costa 18.500 lei. Nădlăcanii plătesc acest serviciu şi pentru Pecica, Semlac, Şeitin, Peregu Mare şi autostradă. Primăria doreşte ca acest serviciu să fie plătit din bugetul de stat, nu din bugetul nădlăcanilor. Deşi sunt acuzat de multă lume că vreau să desfiinţez acest serviciu, doresc să subliniez că vreau păstrarea acestui serviciu, dar nu pe banii nădlăcanilor, ci pe banii statului cum se întâmplă în toată ţara".

În final, edilul a ţinut să mai sublinieze încă o dată că „SMURD Nădlac nu se desfiinţează, ci se lucrează la un proiect legislativ pentru transferul SMURD Nădlac în cadrul Inspectoratului pentru Situaţii de Urgenţă Arad". Dacă se va întâmpla cu adevărat aşa, vom trăi şi vom vedea. **JA-A.P**

Policlinica dr. Turcin
Ep. Roman Ciorogariu nr 52 Arad, ☎ 0257/285510,
e-mail: policlinicaturcin@gmail.com http://www.policlinicaturcin.ro

Policlinica DR. TURCIN oferă:

- Cardiologie (EKG, Ecografie cardiacă)
- Dopler vascular, Holter EKG si TA, Test de efort,
- Oftalmologie adulţi si pediatrie (testare vedere de la 6 luni, chirurgia cataractei de la 1.200 RON, câmp vizual, optica medicală)*
- ORL adulţi şi pediatrie (videoendos-copie, testări alergologice)*
- pneumologie
- gastroenterologie
- neuropsihiatrie
- medicină de familie
- ecografii generale
- analize Siguranţa Circulaţiei.
- ginecologie
- transport medical

*consultaţiile la ORL, Oftalmologie şi Psihiatrie sunt GRATUITE cu bilet de trimitere de la medicul de familie (5673 - H 640061)

sc Cotta Internaţional SRL
FIRMĂ MIXTĂ ROMANO- ELVEŢIANĂ CAUTĂ:

economist

CERINŢE:

- Studii superioare în domeniul economic
- Cunoştinţe solide în domeniul financiar-contabil (monografii contabile) probate printr-un test scris organizat la sediul firmei
- Cunoştinţe în ceea ce priveste legislatia în vigoare privind domeniul financiar contabil
- Cunoştinţe solide de operare PC (MS Office)
- Reprezintă un avantaj cunoaşterea programului de contabilitate DCW(AS 400)
- Abilitati de gestionare a datelor
- Abilitate de a lucra cu termene
- Constiinciozitate şi atentie la detalii
- Obiectivitate în aprecierea şi analiza situaţiilor economice şi financiare
- Receptivitate şi spirit de echipă

Cei interesaţi sunt rugaţi să depună scrisoare de intenţie si CV la mail: mariana.liliana@cotta.ro
(9655 - H 129740)

*Pachet tranzacţional dedicat persoanelor juridice cu cifra de afaceri anuală între 500.000 şi 3 milioane EUR.
*Conform studiului de piaţă realizat în perioada septembrie-octombrie 2018 de S.C. iSense Solutions S.R.L. la comanda UniCredit Bank, prin care au fost evaluate / comparate pachetele de produse şi servicii, dedicate persoanelor juridice cu cifra de afaceri anuală între 500.000 şi 3 milioane EUR, ale principalelor instituţii de credit din România, în vigoare la data realizării studiului şi care răspund acelorasi nevoi / sunt destinate acelorasi scopuri. Eşantionul a avut în vedere un număr de 20 de instituţii de credit din România. Mai multe detalii pe unicredit.ro.
(9579 - H 124429)

La conferința de presă FOTO: A.P.

Acord semnat între UVVG și Changzhou

UVVG Arad a semnat un acord de parteneriat cu Institutul de Tehnologie din Changzhou – China.

ARAD. Universitatea de Vest „Vasile Goldiș" a prezentat vineri, 2 noiembrie, acordul pe care l-a semnat cu Institutul de Tehnologie din Changzhou, China, oraș cu care municipalitatea are un parteneriat de înfrățire.

În prezența președintelui Consiliului Județean Arad, Iustin Cionca, și a primarului municipiului Arad, Gheorghe Falcă, reprezentații Universității de Vest „Vasile Goldiș", prof. univ. dr. Coralia Cotoraci, rectorul Universității, prof. univ. dr. Antoanela Naaji și prof.univ.dr. Vanda Stan au prezentat un scurt istoric al relațiilor dintre UVVG și China și principalele direcții de colaborare. Au fost subliniate interesul pentru realizarea unui centru de medicină tradițională chineză la Arad, succesul specializării chineză - engleză și atragerea de fonduri europene pentru spațiul asiatic. Acordul conține schimburi ERASMUS, organizare de conferințe, precum și schimburi pe partea de cercetare, culturală și de tradiții.

Complex cu 80 mii studenți

„Institutul din Changzhou face parte dintr-un complex universitar unde există 80.000 de studenți. Acest complex universitar este legat de două institute de cercetare. Care sunt pregătite pentru schimbul dintre oameni de afaceri arădeni și oameni de afaceri din China. Îmi doresc să dezvoltăm o relație pragmatică cu aceste institute de cercetare, o relație girată de administrația publică, în beneficiul comunității și al celor două universități", a declarat Gheorghe Falcă, primarul Municipiului Arad.

La rândul său, rectorul UVVG a subliniat: „Universitatea noastră este consecventă parteneriatului pentru educație semnat cu Primăria Municipiului Arad și Consiliul Județean Arad, cărora le mulțumim pentru susținere. Este un parteneriat extrem de important care întregește și fructifică relațiile de colaborare pe care Universitatea le are cu China".

Iustin Cionca, președintele Consiliului Județean Arad, a punctat consecvența parteneriatului cu UVVG Arad, încheiat de CJA la 1 octombrie 2016. „Am însoțit delegația Universității în provincia Jiangsu din China în vederea deschiderii unor noi direcții de parteneriat internațional pentru învățământul superior arădean. Așa cum am subliniat și cu alte ocazii, rolul administrației este să creeze legături pentru structurile profesionale, în urma relațiilor de înfrățire sau de colaborare cu partenerii străini. Eu am convingerea că Memorandumul de Înțelegere semnat de UVVG în provincia Jiangsu, în Republica Populară Chineză se va ramifica în proiecte concrete, în beneficiul Aradului". **JA-A.P.**

Moromeții 2 ajung și la noi

Pelicula Moromeții 2, în regia lui Stere Gulea, ajunge la Arad pe 11 noiembrie, în avanpremieră.

Secvență din filmul „Moromeții 2" FOTO: FAN

ARAD. Cinematograful Arta va fi gazdă a unei proiecții de gală. Caravana de promovare a filmului „Moromeții 2" va ajunge la Arad pe 11 noiembrie, de la ora 19, cu cinci zile înainte ca filmul să intre în cinematografele din toată țara. Acest proiect cinematografic aduce în fața publicului, după mai bine de trei decenii, personajele lui Marin Preda, sub regia lui Stere Gulea, cu o imagine alb-negru semnată de Vivi Drăgan Vasile.

„Moromeții 2 continuă povestea familiei lui Ilie Moromete, din satul din Câmpia Dunării, și-l are în prim-plan pe mezinul Niculae. Anii 1945-1946 îl găsesc pe Ilie Moromete îmbătrânit, dar încă în putere. Între el și cea de-a doua soție, Catrina, tensiunile continuă, în timp ce Niculae este pus la încercare de promisiunile lumii noi, în care totul e posibil dacă te înregimentezi", spun realizatorii filmului.

Actorii

Distribuția reunește câțiva dintre cei mai apreciați și iubiți actori români: Horațiu Mălăele (Ilie Moromete), Dana Dogaru (Catrina Moromete) și Iosif Paștina (Niculae Moromete), aflat la debutul într-un rol principal în cinema. Alături de ei apar Răzvan Vasilescu (Cocoșilă), Gheorghe Visu (Matei Dimir), Oana Pellea (Fica), Andi Vasluianu (Vasile al Moașei), Florin Zamfirescu (Țugurlan), George Mihăiță (Aristide), Ioana Bugarin (Ileana), Paul Ipate (Paraschiv), Vlad Logigan (Notarul Oprescu), Cuzin Toma (Oauăbei), Marian Râlea (Cârcâdat), Dorina Chiriac (Mărioara Bâzdoveică), Liviu Pintileasa (Zdroncan), cu participarea extraordinară a lui Ion Caramitru (Directorul școlii).

Ca în 1985

Filmările pentru Moromeții 2 au început anul trecut, în septembrie, majoritatea secvențelor fiind turnate în aceeași casă, din același sat (Talpa, județul Teleorman) în care a fost realizat și primul film, în 1985.

Pre-producția părții a doua a durat mai bine de un an - casa Moromeților a fost refăcută de scenograful Cristian Niculescu după schițele și imaginile celei vechi, iar centrul satului a fost recreat de la zero.

JA-E.R.

Intrarea la film

Biletele pentru proiecția de gală, în valoare de 12 lei, sunt disponibile în avans la Cafeneaua literară Joy's (str. Gheorghe Lazăr, nr. 1), iar în ziua proiecției vor putea fi achiziționate de la Cinema Arta. Elevii, studenții și pensionarii vor beneficia de reducere, având la dispoziție bilete cu 8 lei.

Zsolt Torok, medalie din partea Ministerului Apărării

Zsolt Torok, unul dintre cei mai experimentați alpiniști români, a fost premiat în cadrul unui ceremonial militar ce a avut loc în Cetatea Aradului.

La festivitatea de premiere FOTO: V.O.

ARAD. Ministrul Apărării i-a înmânat o medalie pentru meritele arădeanului în promovarea României în lume. Cea mai recentă realizare a lui Zsolt Torok a fost deschiderea unui traseu în premieră mondială în Himalaya, unde, alături de alți doi alpiniști, a arborat drapelul României cu anul centenar. Expediția a durat aproximativ o lună de zile. Drapelul României cu însemnele anului centenar a ajuns la peste 7.000 de metri înălțime, pe unul din cele mai complicate trasee din lume, pe muntele Pumori. Pentru reușita sa, ministrul Apărării Naționale, Mihai Fifor, i-a oferit o diplomă și o medalie „Emblema de Merit" pentru apărare clasa I. Ministrul Apărării a mai precizat că armata română va fi alături de alpiniștii români în efortul depus pentru promovarea imaginii țării noastre. **JA-V.O.**

Palatele din Arad, prezentate la București FOTO: A.P.

„Arad – Orașul Palatelor", promovat la nivel național

Consiliul Județean Arad și-a propus să promoveze la ediția de toamnă a Târgului Național de Turism conceptul „Arad – Orașul Palatelor".

ARAD. Cel mai mare eveniment de promovare a turismului, organizat în România, va avea loc în perioada 15 - 18 noiembrie, la Romexpo. Ocazia va fi folosită de mai marii CJA pentru a veni cu un nou concept: „Aradul - Orașul Palatelor".

„Conceptul a fost deja preluat și la nivel național, o revistă dedicată femeilor prezentând pe larg, în două pagini, unele dintre monumentele de for public ale Aradului. Jurnalista Corina Matei, însoțită de consilierul președintelui Consiliului Județean Arad, Dan Codre, a făcut o incursiune în campania de promovare a Aradului. Palatul Administrativ, Palatul Cenad, Palatul Neumann, Palatul Szantay sau Palatul Universității, Palatul Cultural (de curând renovat, azi sediul Filarmonicii), Palatul Băncii Naționale, Palatul Herman Gyula, Palatul Diecezanei, dar și Biserica Catolică Sf. Anton de Padova, Parcul Reconcilierii Româno-Maghiare, Turnul de Apă, faleza Mureșului, Cetatea Aradului și Muzeul Cofetăriei, sunt doar câteva dintre obiectivele prezentate în articolul dedicat Aradului", au precizat reprezentanții CJA.

Arădenii și turiștii pot face cunoștință cu istoria acestor palate prin intermediul celor două circuite săptămânale, circuitul clădirilor secession și cel al clădirilor Marii Uniri, organizate gratuit de Centrul Național de Informare și Promovare Turistică. **JA-A.P.**

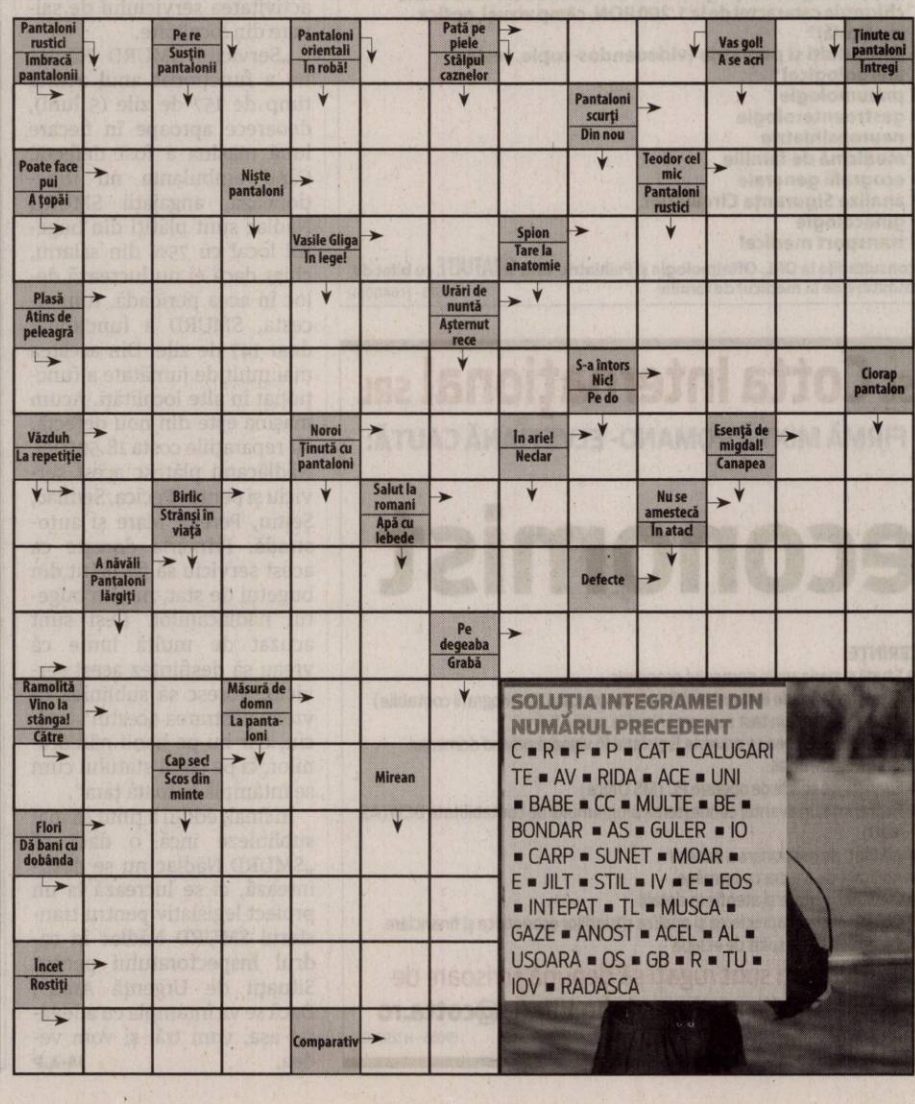

Condiţii imposibile în schimbul Cetăţii Aradului

Deputatul PNL, Glad Varga acuză faptul că „Ministrul Fifor pune, din nou, condiţii pentru Cetatea Aradului!”.

ARAD. Deputatul PNL Glad Varga, autorul unui proiect de lege ce va fi depus săptămâna viitoare în Parlament, îl atacă pe ministrul Apărării. Potrivit proiectului deputatului, Guvernul trebuie să cedeze Cetatea Aradului comunităţii locale fără condiţii înrobitoare. „Am primit o adresă transmisă de ministrul Fifor autorităţilor locale pe tema Cetăţii. Din păcate, deja se fac paşi înapoi faţă de intenţiile anunţate anterior de domnul ministrul Fifor. Cel mai important este că ministrul cere în continuare autorităţilor locale să pună la dispoziţie 250 de apartamente ANL pentru militari. Apartamentele de acest tip, aşa cum bine se ştie, sunt construite de agenţia din subordinea Guvernului, nu de către autorităţile locale. ANL nu a făcut niciodată demersuri pentru aceste apartamente. Este, de fapt, cea mai grea prevedere din protocolul iniţial şi reintroducerea acestei condiţii o consider nerealistă şi înrobitoare pentru Arad”, arată deputatul liberal Glad Varga în susţinerea intenţiilor nereale ale ministrului Fifor şi în apărarea proiectului său.

Glad Varga FOTO: JA

Deputatul arădean mai spune că „domnul ministru Fifor ar trebui să ne explice de ce s-a răzgândit în această privinţă, mai ales că nu ţine de Arad. De altfel, adresa transmisă autorităţilor locale conţine un ton imperativ, care nu lasă loc negocierilor între părţi, ceea ce nu este în regulă. Mai mult, îi invit pe arădeni să constate că, în toate comunicările ministerului, se invocă de fapt degradarea clădirilor din Cetate, nu interesul legitim al arădenilor de a valorifica Cetatea Aradului. Cu alte cuvinte, Guvernul încearcă să obţină un folos pentru sine cu un efort cât mai mic, nu să contribuie la valorificarea Cetăţii Aradului de către întreaga comunitate locală. Invităm Guvernul, pe domnul ministru Fifor să privească Aradul cu mai mult respect, să ia în considerare proiectele de dezvoltare ale arădenilor, nu doar interesele Guvernului aici”.

La finalul comunicatului remis vineri, Glad Varga mai arat faptul că „mai mult, îi invit să ţină cont de proiectul de lege prin care propun redarea Cetăţii către arădeni fără obligaţii. Arădenii merită să primească Cetatea şi să fie sprijiniţi de Guvern, nu să fie obligaţi să o răscumpere de la guvernanţi”. **JA-A.B.**

Întâlniri cu literatura vie

Proiectele reUNIRE şi Arad LiterART i-au pus pe elevii din cinci şcoli arădene faţă în faţă cu literatura vie.

Elevii s-au întâlnit cu literatura vie FOTO: E.R.

ARAD. Cinci zile, cinci şcoli din Arad, zeci de participanţi la atelierele de scriere creativă şi sute de elevi curioşi să afle „care-i treaba cu poeţii”. Florin Iaru, Dan-Mircea Cipariu şi Ioan Matiuţ au încercat să-i lămurească. Şi au reuşit. Luni, pe 29 octombrie, aceştia s-au aflat la Pecica, în sala festivă a Consiliului Local, unde zeci de elevi ai Liceului Teoretic „Gheorghe Lazăr” au făcut cunoştinţă cu poveştile şi lecţiile scriitorilor Florin Iaru şi Dan-Mircea Cipariu. Alături de ei au venit mai mulţi membri ai Cenaclului „Lucian Emandi” din Pecica, scriitori care le-au citit elevilor poeme proprii, pentru a-i familiariza cu literatura contemporană.

La Sântana, cu Doinaş

Povestea s-a repetat la Sântana, pe 30 octombrie, acolo unde întâlnirea a început cu un moment special, oferit chiar de gazde. Un mic spectacol teatral oferit de câţiva elevi ai Liceului Tehnologic „Stefan Hell”, bazat pe Psalmii lui Ştefan Augustin Doinaş. La fel ca la Pecica, şi la Sântana, participanţii la atelierul de scriere creativă au fost de-a dreptul talentaţi şi deschişi, semn că întâlnirile elevilor cu literatura vie prind bine.

Poezii pe graniţă

Primire călduroasă şi zi fastuoasă miercuri, pe 31 octombrie, pe graniţă, la Nădlac. Acasă la slovacii din România, la Liceul Teoretic „Jozef Gregor-Tajovský”, scriitorii au fost primiţi cu braţele larg deschise de către profesori şi elevi deopotrivă. Mai bine de două ore, tinerii au stat cu ochii aţintiţi asupra celor din prezidiu şi cu urechile „ciulite”. Separat de atelierul de scriere creativă susţinut de Iaru şi Cipariu, elevii nădlăcani au avu parte şi de o lectură oferită de scriitori Lia Faur şi membrii Cenaclului literar „Ondrej Štefanko” din Nădlac, care au citit în limbile română şi slovacă.

În municipiu

După ce trei zile, scriitorii au fost pe drum, joi şi vineri s-au aflat în municipiu. Joi, în prima zi a lui noiembrie, au poposit la Colegiul Naţional „Vasile Goldiş”, acolo unde au fost întâmpinaţi de câteva zeci de elevi curioşi şi la fel de primitori ca şi în celelalte şcoli vizitate. Au citit poeme Lucia Cuciureanu, Andrei Mocuţa, Ioan Matiuţ, Florin Iaru şi Dan-Mircea Cipariu.

Săptămâna s-a încheiat la Colegiul Naţional „Elena Ghiba Birta”, unde alături de membrii echipei s-au aflat şi Domnica Pop, Constantin Butunoi şi Petre Don, care au citit din creaţiile proprii. De asemenea, Eugenia Groşan, directoarea şcolii, le-a oferit elevilor o mostră din volumul său de poezii.

Literatură vie

Cinci zile de plimbări din şcoală în şcoală, ca nişte albine din floare-n floare, în căutare de tineri cu potenţial literar. Şi s-au arătat, mulţi dintre ei. Pe toţi, organizatorii i-au îndemnat să-şi trimită creaţiile literare pe adresa de e-mail reunire@yahoo.ro, pentru concursul literar reUNIRE, care se va lăsa cu o antologie publicată la finalul anului. O săptămână de surprize pentru membrii echipei de proiect şi câte o zi de surprize pentru elevii din şcolile vizitate, care au avut parte de câte o lecţie vie de literatură, sau o lecţie de literatură vie.

EUGEN ROGOJAN
eugen.rogojan@informmedia.ro

Finaţarea şi echipa

Proiectele sunt finanţate de Consiliul Judeţean Arad, prin Centrul Cultural Judeţean Arad şi se află la prima ediţie. Echipa de proiect este formată din Florin Iaru, Dan-Mircea Cipariu, Ioan Matiuţ şi subsemnatul.

Amenzi pentru transporturi periculoase

Agenţii economici din sectorul transportului rutier de mărfuri periculoase au fost controlaţi de ITM Arad şi amendaţi cu 20 de mii lei.

ARAD. Inspectoratul Teritorial de Muncă Arad a desfăşurat acţiuni de control privind respectarea prevederilor legale din domeniul securităţii şi sănătăţii în muncă şi al relaţiilor de muncă la operatorii care efectuează transporturi rutiere de mărfuri periculoase.

„În cadrul controalelor efectuate, s-a verificat modul în care angajatorii respectă legislaţia privitor la utilizarea echipamentelor de protecţie, organizarea activităţii de securitate şi sănătate în muncă, utilizarea şi întreţinerea echipamentelor de muncă, pregătirea şi instruirea personalului, precum şi referitor la supravegherea stării de sănătate a salariaţilor. S-a urmărit, de asemenea, modul în care angajatorii respectă prevederile legale referitoare la încheierea şi executarea contractelor individuale de muncă. Mai mult, pe lângă controalele desfăşurate la sediul operatorilor economici, s-au efectuat şi controale în trafic, împreună cu reprezentanţi ai Inspectoratul de Stat pentru Controlul în Transport Rutier Timiş (I.S.C.T.R.). În toate situaţiile, inspectorii de muncă au dispus măsuri pentru intrarea în legalitate, aplicând sancţiuni contravenţionale, valoarea amenzilor fiind de 20.000 lei”, a declarat inspector şef ITM Arad, Ecaterina Isac.

ITM, în acţiune FOTO: FAN

Controalele vor continua

Inspectoratul Teritorial de Muncă Arad a transmis că va continua aceste acţiuni „având în vedere necesitatea asigurării securităţii şi sănătăţii conducătorului auto, precum şi datorită impactului social şi a consecinţelor care pot avea loc în cazul unui accident rutier în care sunt implicate autovehicule care efectuează transport rutier de mărfuri periculoase”. **JA-A.P.**

USR Arad şi-a făcut filială şi la Livada

Uniunea Salvaţi România şi-a deschis organizaţie locală la Livada, având acolo nouă membri.

ARAD. Programul de extindere a USR Arad în judeţ continuă în forţă. Joi, 1 noiembrie, Uniunea Salvaţi România Arad şi-a făcut o nouă organizaţie locală, constituită în comuna Livada, localitate aflată în zona preorăşenească a municipiului Arad.

„Grupul de iniţiativă a fost condus de Giorgian Tăut - Aslău, un tânăr constănţean care şi-a găsit perechea în această comună. Noua filială este formată din 9 membri, oameni tineri şi hotărâţi care doresc să facă lucruri concrete în localitatea lor. Giorgian Tăut-Aslău a fost ales preşedinte, în cadrul alegerilor pentru organele de conducere şi control ale filialei”, a declarat preşedintele USR Arad, Vlad Botoş.

Giorgian Tăut-Aslău, preşedinte USR Livada a subliniat: „Am decis să mă alătur USR după ce am văzut acţiunile partidului din această vară, lupta împotriva corupţilor, campania #FărăPenali, luările de poziţie locale. Aici am găsit o echipă cu adevărat motivată să aducă profesionalism, transparenţă şi integritate în administraţie. Ne propunem să contribuim cu acţiuni şi proiecte pentru bunul mers al comunei noastre, să oferim o alternativă. Pentru noi, este important ca banii publici să fie folosiţi cât mai eficient, pentru acele proiecte care sunt cel mai de folos comunităţii”. **JA-A.P.**

La constituirea filialei din Livada FOTO: FAN

Consiliul local Pecica e în doliu

Liberalul Halasi András, fost consilier local, a decedat, în Ungaria.

S-a stins din viaţă Halasi Andras

PECICA. Un om apreciat de comunitate, cunoscut şi mereu implicat. Aşa îl descrie primarul oraşului Pecica pe cel ce a fost Halasi András. Consilier local din partea liberalilor, Halasi András, în vârstă de 74 de ani, a fost pădurar şi o figură marcantă în comunitatea pecicană. Din informaţiile pe care le deţinem, consilierului local i s-a făcut rău săptămâna trecută joi, 25 octombrie, şi a fost transportat la Spitalul din Mako - Ungaria. Întrucât sâmbătă, 27 octombrie, starea sa s-a agravat, consilierul a fost transportat la Spitalul din Szeged, unde a fost supus unei intervenţii chirurgiale - se pare că mai multe vase de sânge de la nivelul stomacului i s-au spart. De atunci, Halasi András a intrat, într-o primă etapă, în comă indusă, iar mai apoi, la o săptămână de când s-a simţit rău a decedat.

„Am avut bucuria de a îl cunoaşte pe Halasi András de mulţi ani, fiind mereu dispus să ajute, harnic şi vesel. Am colaborat ani de zile în echipa PNL Pecica şi în Consiliul Local, el ridicând des problemele pe care i le-au semnalat pecicanii care au avut încredere că va încerca să le rezolve. Plecarea lui fulgerătoare şi mult prea devreme ne-a întristat pe toţi cei care l-am cunoscut şi l-am respectat. Dumnezeu să îl odihnească în pace!”, este mesajul transmis de primarul Petru Antal. **JA-A.P.**

Şefi vechi la Poliţie

Au avut loc concursuri pentru şefiile Poliţiei Municipiului Arad şi Biroului Rutier. Noii şefi sunt cei vechi.

ARAD. Nicio surpriză în urma concursurilor organizate de Inspectoratul de Poliție Județean Arad pentru ocuparea funcțiilor de șef al Poliției Municipiului Arad și al Biroului Rutier din cadrul Poliției Municipiului Arad. Comisarii șefi Ștefan Troiac și Doru Ivan, cei care au ocupat aceste funcții anterior, sunt cei care au fost admiși - în urma unor interviuri - în cele două posturi de conducere. Comisarul șef Ștefan Troiac nu a avut „concurență". A fost singurul care s-a înscris la concursul organizat pentru ocuparea funcției de șef al Poliției Municipiului Arad. În urma interviului susținut, în fața unei comisii din cadrul IPJ Arad, fostul adjunct al inspectorului șef a obținut nota 8,83, fiind declarat admis.

Pe de altă parte, la concursul pentru ocuparea funcției de șef al Biroului Rutier din cadrul Poliției Municipiului Arad s-au prezentat patru candidați. Dintre cei patru, comisarul șef Doru Ivan a obținut nota 8,01, fiind declarat admis. Ceilalți candidați la această funcție au fost comisarul Răzvan Meszar - care nu s-a mai prezentat la concurs -, inspectorul principal Pavel Laurențiu Bogdan, care a obținut nota 6,54 - fiind declarat respins - și inspectorul Gabriel Nicolae Patița - care a obținut nota 5,81. **JA-I.C.**

Poliţia Municipiului Arad FOTO: JA

Preşedinte nou la Secţia Penală a Tribunalului

De la 1 decembrie 2018, Secţia Penală a Tribunalului Arad va fi condusă de judecătorul Petru Popescu pe o perioadă de 3 ani.

ARAD. Numirea magistratului în funcția de președinte al Secției Penale vine în urma propunerii formulată de președintele Tribunalului Arad și trimisă către Consiliul Superior al Magistraturii de președintele Curții de Apel Timișoara. Judecătorul Petru Popescu a fost delegat în funcția de președinte al Secției Penale din cadrul Tribunalului Arad, iar la încetarea delegării postul urma să devină vacant. Astfel, Secția pentru Judecători a Consiliului Superior al Magistraturii a hotărât „prin vot direct și secret, cu unanimitatea voturilor membrilor prezenți, numirea în funcția de președinte al Secției Penale a Tribunalului Arad a domnului judecător Petru Popescu, pe o perioadă de 3 ani, începând cu data de 1 decembrie 2018" și s-a dispus „încetarea delegării în funcția de președinte al Secției Penale a Tribunalului Arad a domnului judecător Petru Popescu, începând cu data numirii în această funcție de conducere".

Numirea judecătorilor în funcțiile vacante de președinte de secție la judecătorii, tribunale, tribunale specializate și curți de apel se face pe o perioadă de 3 ani, cu posibilitatea reînvestirii o singură dată, de Secția pentru Judecători a Consiliului Superior al Magistraturii, la propunerea președintelui instanței. **JA-I.C.**

Tribunalul Arad FOTO: I.C.

SC ERGAD TECHNOLOGY SRL
Arad, str. Pădurii nr. 24
firmă cu capital integral italian care activează în domeniul industriei electronice angajează:

OPERATORI LINIE SMD
Cerinţe:
- Cunoaşterea şi capacitatea de a citi schemele electronice constituie un avantaj
- Disponibilitate pentru deplasări în Italia.
- Se vor specifica în curriculum vitae experienţele de muncă în domeniul electronicii

Se oferă:
- Salariu de încadrare 2750 ron
- Bonus după 3 luni de la data angajării
- Ore suplimentare plătite dublu
- Sporuri de noapte plătite
- Decontare transport
- Tichete de masă din prima zi
- Prime de vacanţă

MONTATORI SUBANSAMBLE ŞI OPERATORI ASAMBLARE
Femei şi bărbaţi pentru montarea componentelor electronice.
Se oferă:
- Salariu de încadrare 2500 ron
- bonus după 3 luni de la data angajării
- decontare transport + asigurăm transport pe ruta Arad-Zădăreni şi Arad-Iratoş, Dorobanţi, Curtici, Macea cu microbuz
- tichete de masă din prima zi
- prime de vacanţă
- analize gratuite pentru angajare
- ore suplimentare plătite dublu
- program de lucru 1 schimb

Trimiteti CV la adresa: otilia.dimeny@ergad.eu sau prin fax 0257-306.194; tel.0257-206.247. (9212 - H 89191)

Cuprul, înapoi la proprietar

Cercetările continuă în cazul celor 414 tone de cupru furate în urmă cu mai bine de o lună, de la Curtici.

Dosarul este instrumentat de Parchetul de pe lângă Tribunalul Arad FOTO: I.C.

ARAD. În 21 septembrie, în județul Arad, a avut loc unul dintre cele mai mari furturi din ultimii ani. Din fericire pentru păgubit, prejudiciul - în valoare de două milioane de euro - a fost recuperat integral și restituit, astfel că singura sarcină a anchetatorilor, acum că întreaga cantitate de cupru a ajuns înapoi la proprietar, este de a-i identifica pe cei care au comis furtul și a-i trage la răspundere. Și se lucrează la acest aspect, ne asigură reprezentanții Parchetului de pe lângă Tribunalul Arad. „Se efectuează în continuare cercetări în cauză. S-a recuperat integral prejudiciul prin restituirea în natură a cuprului la proprietarul de drept", au precizat, pentru Jurnal arădean/aradon, mai marii instituției.

Ce-i drept, reacția oficială autorităților a venit mai târziu, la cinci zile de la comiterea furtului.

„La data de 21 septembrie, am fost sesizați despre faptul că persoane necunoscute la acea dată ar fi emis printr-o adresă de email fictivă o solicitare de a se livra din depozitul unei societăți comerciale de pe raza localității Curtici, 414 tone bară de cupru, către o altă societate comercială. În baza solicitării, au fost efectuate 20 de transporturi de role bară de cupru către o altă destinație decât cea menționată în documente. Sub coordonarea procurorului de caz din cadrul Parchetului de pe lângă Tribunalul Arad, polițiștii arădeni au reușit recuperarea integrală a prejudiciului cauzat persoanei vătămate, în valoare de 2.000.000 € (414 tone cupru), fiind identificate atât mijloacele auto utilizate pentru transportul rolelor, cât și destinația finală a acestora. În continuare, activitățile de cercetare privesc identificarea tuturor persoanelor implicate în săvârșirea faptelor penale mai sus amintite și stabilirea împrejurărilor în care cei bănuiți au procedat la comiterea activității infracționale", se arăta într-un comunicat remis de IPJ Arad. Până în acest moment, nicio persoană nu a fost reținută în cauză.

IOANA COSTAŞ
ioana.costas@informmedia.ro

„Zof", Moisa şi Herţa au fost lăsaţi să plece acasă

ARAD. Sorin Mercea, soția acestuia, Mihai Moisa și Adrian Herța au fost reținuți, joi, 1 noiembrie, pentru 24 de ore, în baza unei ordonanțe de reținere, urmând - potrivit IPJ Arad -, ca după expirarea acestei măsuri, adică în cursul zilei de vineri, 2 noiembrie, „sub coordonarea procurorului de caz, să fie prezentați magistraților Judecătoriei Arad cu propunere de arestare preventivă sub aspectul săvârșirii infracțiunii de tulburarea ordinii și liniștii publice". Lucru care nu s-a mai întâmplat, cei patru fiind lăsați să plece acasă fără ca aceștia să fie prezentați instanței cu propunere de arestare preventivă, împotriva lor neluându-se nicio măsură preventivă. Astfel, cei patru și-au petrecut noaptea în arestul IPJ Arad, loc unde se află și Alin Iovănuț împreună cu Florin Malița.

Potrivit reprezentanților IPJ, cei patru au fost reținuți pentru tulburarea ordinii și liniștii publice. Măsura vine ca urmare a evenimentului din data de 21 octombrie, produs în parcarea unui supermarket situat la ieșirea din municipiu înspre Vladimirescu.

Protagoniștii scandalului, Sorin Mercea zis „Zof" și soția sa, pe de o parte, și Mihai Moisa și Adrian Herța, pe de altă parte, au fost amendați cu câte 1.000 de lei Niciunul din cei patru nu a dorit să depună plângere penală. **JA-I.C.**

Găsite în canal FOTO: V. OBȘITOȘ

Bombe găsite în canalul Mureşel

ARAD. Prima bombă au descoperit-o muncitorii care decolmatau canalul Mureșel, la marginea orașului. Oamenii au sunat la 112, iar la fața locului a sosit o echipă pirotehnică din cadrul ISU Arad. Aceasta a găsit celelalte 13 bombe care se aflau în canal."Echipa pirotehnica a ISU Arad formată din locotenent Adelin Avramescu și plt.maj Valentin Dincă a executat sâmbătă o misiune pirotehnică la marginea municipiului Arad unde muncitorii care lucrau la decolmatarea canalului Mureșel au descoperit o bombă. Pirotehniștii au cercetat terenul cu detectorul de metale și au descoperit încă 13 bombe de aruncător, 9 de calibrul 120 mm și 5 de calibru 82 mm. La lăsarea întunericului echipa pirotehnică a încetat misiunea, aceasta urmând să fie reluată duminică", a declarat maiorul George Pleșca, purtător de cuvânt în cadrul ISU Arad. În cursul zilei de duminică, până la ora prânzului, au mai fost găsite 11 bombe. Cel mai probabil, bombele provin din cel de-al Doilea Război Mondial. **JA-I.C.**

REDUCERI MASIVE LA AUDIOGRAM!

A fost aglomeraţie mare în 1 şi 2 noiembrie la AUDIOGRAM, datorită unui nou val de reduceri.

ARAD. Pentru cine nu știe, AUDIOGRAM este cel mai nou cabinet cu Aparate Auditive și accesorii din Arad, situat la intersecția dintre str. Ghe. Lazăr și Bld. Decebal (în aceeași curte cu radiologia dentară).

Reprezentanții cabinetului ne asigură că au cele mai ieftine și bune baterii din oraș. La prețul de numai 12 lei setul, aceștia ne-au povestit că majoritatea pacienților cumpără câte 4-5 seturi, iar unii chiar câte 10 seturi. Pe lângă baterii, au o reducere la toate accesoriile și 500 lei reducere la orice pereche de aparate auditive achiziționate. Promoția se încheie în 30 noiembrie și este valabilă în limita stocurilor disponibile, deci e greu să nu vrei să le calci pragul.

Sunt tineri, foarte calzi și foarte pasionați de meseria lor. Ne-au spus că sunt o echipă de entuziaști care vor să schimbe fața audiologiei în România. Vor ca fiecare pacient să se simtă „acasa" în cabinetele lor și vor să ajute cât mai multă lume să audă din nou.

Daca nu ai fost deja pe la ei, îi găsești de luni până vineri: 9:00-17:00, la adresa mai sus menționată, iar pentru programări, poți să îi suni la numărul de telefon 0738-212001.

Sport

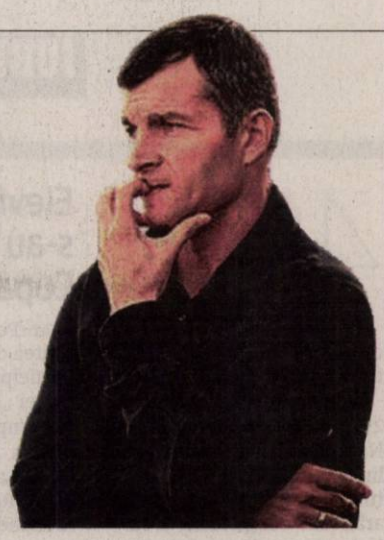

„Aveam mare nevoie de această victorie. Nu concepem să ratăm promovarea"

Ovidiu Sabău, manager general U Cluj

10

noiembrie este ziua în care „Bătrâna Doamnă" va susține următorul joc în cadrul Ligii a 2-a la fotbal. Este vorba despre deplasarea din Moldova, în fața unei echipe Aerostar Bacău renăscută după venirea antrenorului Florin Bratu, cu două victorii împotriva echipelor de pe Bega. Confruntarea are loc la matineu, nefiind televizată.

U Cluj: Un ultim omagiu camarazilor utiști din peluză

ARAD. Alături de galeria utistă la meciul cu U Cluj au fost și suporteri de la Corvinul Hunedoara, pentru a le aduce un ultim omagiu celor doi camarazi din peluză, Bogdan Moisi și Bogdan Mihoc, care și-au pierdut viața zilele trecute într-un tragic accident. „Sprijin și unitate în aceste clipe grele / Mândri de voi, ultrași, de aici și dincolo de stele", s-a putut citi pe un banner afișat de galeria utistă la începutul reprizei secunde. **JA-D.S.**

Umilință maximă pentru utiști

Când nu ai nici un șut pe spațiul porții adverse nu poți emite pretenții la punct(e).

ARAD. Doar suporterii „Bătrânei Doamne", parcă mai numeroși ca la alte jocuri din acest sezon găzduite de arena Motorul din Aradul Nou, s-au ridicat la pretențiile unui derby de tradiție: UTA-U Cluj. Jucătorii pregătiți de Ionuț Popa au rămas datori, scuza cu restanțele salariale nefiind justificată, reușind contra-performanța de a nu șuta pe spațiul porții adverse în 90 de minute. Clujenii au dominat cu autoritate ostilitățile în teren, în fața unui adversar lipsit de atitudine și ambiție. Scorul putea fi mult mai mare, noroc cu nonșalanța „șepcilor roșii" pe faza ofensivă.

Nu doar proporțiile scorului deranjează, ci și comportamentul roș-albilor, care au făcut figurație pe teren, cu două excepții, Coulibaly și Miculescu, singurii care au dat impresia că vor ceva de la acest joc.

Chiar dacă, momentan, ocupă o poziție călduță, la mijlocul ierarhiei ligii secunde, utiștii trebuie să se trezească, să iasă din starea de mediocritate, pentru a nu ajunge în situația de a lupta pentru evitarea retrogradării...

Ionuț Popa FOTO: JA

Bătaie de joc la adresa Aradului

ARAD. Ionuț Popa a apărut în fața presei extrem de afectat de cele întâmplate pe „sinteticul" din Aradul Nou. „Nu prea ar fi multe de spus, pentru că diferența de valoare a fost imensă. Atât putem și noi mai mult. Mă așteptam să fie peste noi, dar nici chiar așa, să fim umiliți și batjocoriți fotbalistic. Ne-au dat cu terenul în cap pentru că jucătorii noștri nu puteau da o pasă de 2 metri, nu reușeau să facă o preluare. Cred că și o echipă de Liga a 4-a ne bătea astăzi. La ce am jucat astăzi nu merităm niciun leu. A fost o bătaie de joc la adresa Aradului, la adresa fotbalului, la adresa galeriei, care a fost superbă. A fost o rușine", a spus Popa. **JA-D.S.**

AFC UTA - Univ Cluj 0-4 (0-2)

Au marcat: Giurgiu min. 17, A. Coman min. 39, Gavra min. 62 și M. Coman min. 70. **Formații - UTA:** Orlic – Costin, Manea, Benga, Copaci – Janos (min. 55, Cubleșan), Coulibaly, Enescu (min. 63, Miculescu), Vădrariu (min. 43, Oprea) – A. Pop, Rus. **Antrenor:** Ionuț Popa. **U. Cluj:** Dur-Bozoancă – D. Dumitrescu (min. 67, Berci), Abrudan, Andr. Cordoș, Al. Coman – Gab. Giurgiu, Taub (min. 73, Ursu) – Andru, Dominic Cheța, Andrei Dumitar, Darius Galeancu, Leonardo Munteanu, Florin Năstase, Isac Neagu, Alexandru Negruț, Viorel Panc, Gheorghe Tomuța, Mihai Toth, Andrei Tolan, Luigi Ujoc, Silviu Ujoc, Ianis Tang, Denis Henț. Antrenor: Daniel Mărcuș; Secusigiu - Lucas Pelle, Alesio Calota, Alin Ursu, Eduardo Belea, Marco Coman, Dănuț Curtuiuș, Raul Belea și Ștefan Vlad. Antrenor: Vladimir Iosim.

Astfel, Șimand, Secusigiu, Socodor și Vînători vor lupta pentru câștigarea etapei județene, cel mai probabil, în luna martie a anului viitor. **JA-D.S.**

Utiștii au fost de nerecunoscut în fața „șepcilor roșii" FOTO: JA

Cum s-a marcat

Min. 17: Centrare M. Coman respinsă în față de portarul Orlic și de la marginea careului de 16m Giurgiu trimite imparabil, 0-1.

Min. 39: Acțiune Taub, care-l servește pe M. Coman, reluarea acestuia, ca la antrenament, schimbând tabela, 0-2.

Min. 62: Lovitură de colț Dumitrescu, reluare cu capul Gavra pentru 0-3.

Min. 70: Faza similară ca la golul doi, cu aceeași protagoniști, Taub-M. Coman și ultimul stabilește scorul final, 0-4. **JA-D.S.**

Șimand și Secusigiu, ultimele finaliste

ARAD. Într-o organizare de nota zece - mulțumiri gazdelor de la Horia și primarului comunei Vladimirescu, Ioan Crișan, toți copii fiind răsplătiți cu pizza, sandviciuri și suc - , patru câștigătoare zonale s-au luptat în turneul semifinal al Cupei Satelor la fotbal Under 13, mediu rural. După o luptă încrâncenată, s-a ajuns la următorul clasament: 1.Șimand 9p (2-1, cu Horia, 2-0, cu Săvârșin și 2-1, cu Secusigiu); 2.Secusigiu 6p (2-0, cu Săvârșin și 4-1, cu Horia); 3.Săvârșin 3p (1-0, cu Horia); 4.Horia 0p.

Iată loturile echipelor calificate la turneul final: Șimand - Paul

Echipele din Șimand și Secusigiu merg la turneul final FOTO: JA

Libelula
Caffe | Dolci | Pizza

Telefon:
0745 024 714

Adresa:
Bd. Revoluției, nr. 49-53/Arad

Facebook / Site
Cofetaria Libelula
www.libelula.online

LIBELULA este aliatul potrivit pentru organizarea unor evenimente importante din viață precum: nunți, aniversări, zile de naștere sau botezuri.
Vă punem la dispoziție cele mai moderne și gustoase decoruri pentru reușita evenimentului ideal!

Reduta a căzut lângă Castel

SĂVÂRȘIN. Mare surpriză, sâmbătă, în apropierea Castelului Regal, gazdele de la Cetate Săvârșin provocând echipei din Sântana prima înfrângere în actualul sezon de Liga 4. Chiar dacă au condus de două ori, prin reușitele lui Parlapan min. 29 și Pricâ min. 55, băieții pregătiți de Dan Cuedan au pierdut, scor 3-2, pentru amfitrioni trecându-și numele pe lista marcatorilor Tofei min. 44 și Neamț min. 66 și min. 88, ultimul din lovitură de pedeapsă.

„Am trăit o mare dezamăgire ca antrenor. E inexplicabil. Nu am primit gol timp de 7 etape, iar în ultimele două am luat șase" - spune tehnicianul formației din Sântana, Dan Cuedan.

JA-D.S.

Fotbal - Liga 2, etapa 15

Rezultate: Ripensia Timișoara – FC Argeș 1-1, Daco Getica București – Luceafărul Oradea 3-1, ACS Poli Timișoara – Aerostar Bacău 1-2, Academica Clinceni – ASU Poli Timișoara 2-0, Sportul Snagov – Energeticianul 2-0, CS Balotești – Chindia Târgoviște 1-4, Pandurii Tg Jiu – Metaloglobus 1-2, Dacia Unirea Brăila – Petrolul Ploiești 2-3, Farul Constanța – CS Mioveni 3-3, **AFC UTA – Univ Cluj 0-4.**

Clasamentul

1. CHINDIA TÂRGOVIȘTE	15	11	2	2	34-16	35
2. ACAD CLINCENI	15	11	0	4	33-8	33
3. SPORTUL SNAGOV	15	10	3	2	26-12	33
4. PETROLUL PLOIEȘTI	15	10	2	3	32-14	32
5. UNIV CLUJ	15	9	3	3	35-13	30
6. FC ARGEȘ	15	8	5	2	25-12	29
7. CS MIOVENI	15	8	3	4	25-14	27
8. AFC UTA	**15**	**7**	**2**	**6**	**25-22**	**23**
9. PANDURII TG JIU	15	6	3	6	28-22	21
10. ENERGETICIANUL	15	6	3	6	22-19	21
11. ASU POLI TIMIȘ	15	6	2	7	14-17	20
12. METALOGLOBUS	15	6	2	7	14-27	20
13. DACO GETICA	15	4	6	5	23-25	18
14. AEROSTAR BACĂU	15	4	3	8	20-31	15
15. LUCEAFĂRUL ORADEA	15	4	3	8	18-30	15
16. FARUL CONSTANȚA	15	4	2	9	24-34	14
17. RIPENSIA TIMIȘ	15	3	5	7	18-28	14
18. CS BALOTEȘTI	15	3	2	10	14-32	11
19. ACS POLI TIMIȘ	15	1	2	12	13-36	5
20. DACIA BRĂILA	15	0	5	10	14-45	5

Etapa viitoare (9-11 noiembrie): Luceafărul – Metaloglobus, Chindia Târgoviște – Pandurii Tg Jiu, Energeticianul – CS Balotești, ASU Poli Timișoara – Sportul Snagov, U Cluj – Academica Clinceni, **Aerostar Bacău – AFC UTA,** FC Argeș – ACS Poli Timișoara, Petrolul Ploiești – Ripensia Timișoara, CS Mioveni – Dacia Brăila, Daco Getica – Farul Constanța.

Fotbal - Liga 4, etapa 14

Rezultate: Victoria Zăbrani – Speranța Turnu 6-0, AFC 2 UTA – Progresul Pecica 1-2, Cetate Săvârșin – Unirea Sântana 3-2, CS Glogovăț – Șoimii Șimand 1-0, Păulișana Păuliș – ACS Socodor 2-2, Frontiera Curtici – Podgoria Păncota 0-1. Jocul CS Ineu – Victoria Nădlac nu s-a disputat, oaspeții neprezentându-se la joc. Victoria Felnac a stat.

Clasamentul

1. PROGRESUL PECICA	13	11	1	1	52-8	34
2. UNIREA SÂNTANA	13	9	3	1	49-12	30
3. VICTORIA ZĂBRANI	13	9	1	3	37-16	28
4. FRONTIERA CURTICI	13	7	3	3	29-11	24
5. CS GLOGOVĂȚ	13	7	1	5	32-31	22
6. CS INEU	12	6	3	3	29-14	21
7. PĂULIȘANA PĂULIȘ	13	5	4	4	38-29	19
8. AFC 2 UTA	13	5	4	4	31-24	19
9. ȘOIMII ȘIMAND	13	6	1	6	28-21	19
10. PODGORIA PÂNCOTA	13	5	2	6	31-27	17
11. ACS SOCODOR	14	5	1	8	29-36	16
12. CETATE SĂVÂRȘIN	13	4	1	8	25-41	13
13. VICTORIA FELNAC	13	2	0	11	9-39	6
14. VICTORIA NĂDLAC	12	1	2	9	13-67	5
15. SPERANȚA TURNU	13	1	1	11	13-69	4

Etapa viitoare (sâmbătă, 10 noiembrie, ultima tur): Progresul Pecica – Cetate Săvârșin, Podgoria Păncota – Păulișana Păuliș, Șoimii Șimand – Frontiera Curtici, Unirea Sântana – CS Glogovăț, Speranța Turnu – AFC 2 UTA, Victoria Nădlac – Victoria Zăbrani, Victoria Felnac – CS Ineu, ACS Socodor – stă.

Sergiu Gligor FOTO: JA

ProVolei a făcut spectacol în duelul cu Dejul

ARAD. „La început de sezon, am promis că vom oferi spectacol la meciurile noastre. Ei bine, iată că spectacolul a fost la el acasă", a spus, la finalul confruntării cu LAPI Dej, prof. Radu Sabău, președintele clubului arădean. A fost 3-0 pentru echipa arădeană și din nou a ieșit la rampă ridicătorul italian Mauro Perrone, secondat de trăgătorii Gligor, Matica și Duma, dar și de principalul Tocoian. **JA-D.L.**

49

de goluri s-au marcat în confruntarea HC Beldiman Arad - LPS Banatul Timișoara, scor 25-24 (8-10) din Campionatul Național de handbal masculin al juniorilor II. La finele turului seriei de vest, echipa arădeană ocupă locul 4, cu trei succese și tot atâtea înfrângeri. În 10 noiembrie, în prima etapă din retur, la Arad sosește liderul neînvins Poli Timișoara.

Elevii arădeni s-au întrecut la Cupa Marius Copil

ARAD. Peste 30 de elevi, majoritatea de la Liceul Agricol, au participat la a opta ediție a Cupei „Marius Copil" la tenis de câmp, organizată de CS TenisFan Arad, la baza DJTS - Abel. La final, pe podium au urcat: Roland și Eduard Freer, Alexandru Rotari/Daniel Juncănariu, Bogdan Perijoc/Denis Iovuță, la dublu, Cosmin Zirbo, Sebastian Ioviță, Denisa Ilieș și Sebastian Stepan, în proba de îndemânare. **JA-D.L.**

Au jucat în Cupa Marius Copil FOTO: JA

Invitat de Federer la pregătire în Dubai

ARAD. Revenit în țară după parcursul senzațional de la Basel (Elveția), unde doar Roger Federer l-a putut opri din drumul spre trofeu, Marius Copil a dezvăluit mesajul-invitație primit de la marele campion elvețian la finalul partidei de duminică, 28 octombrie.

La finalul unei săptămâni pe care a început-o în calificările de la Basel, Marius s-a ales cu prima finală ATP 500 a carierei, a urcat până pe locul 60, iar satisfacția și mai mare vine din cuvintele rostite de Federer imediat după meci, când numărul 3 ATP l-a invitat să se antreneze împreună în Dubai, în pauza dintre sezoane. „Federer m-a felicitat și mi-a spus să ne pregătim împreună în Dubai, pentru că va fi și el acolo. Mi-a mai spus să continui așa, pentru că îi place acest stil agresiv, pot să bat mulți adversari", a dezvăluit Copil.

Halep îl vrea partener

Aflată într-o relație foarte bună cu Marius Copil, liderul mondial WTA, Simona Halep, nu a rămas indiferentă față de prima mare performanță a arădeanului de 28 de ani și l-a încurajat, prin mesaje, pe toată durata turneului, nu doar înaintea finalei cu Federer. Acum, Copil speră că el și Halep vor reprezenta România la Cupa Hopman, competiția pe echipe organizată, an de an, în Australia. „Mi-a scris și Simona Halep. Și înainte de meci și după meci. Nu doar cu Federer, ci și cu Cilic. Mă bucur că se uită la meciurile mele în vacanță, sper să jucăm împreună la Cupa Hopman", a spus „Tunarul din Carpați". **JA-D.L.**

Marius Copil FOTO: FAN

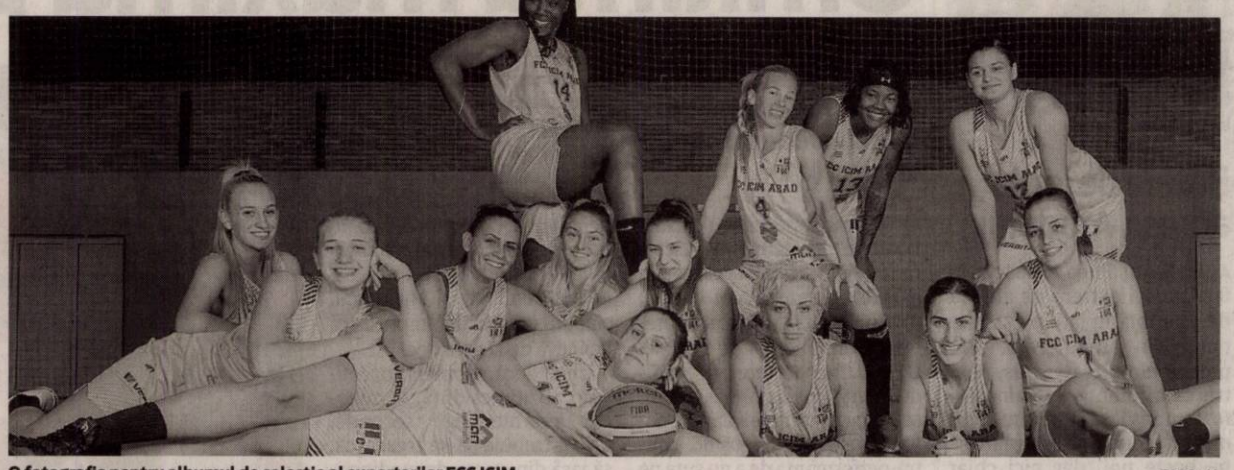

O fotografie pentru albumul de colecție al suporterilor FCC ICIM FOTO: JA

Succes cu destule umbre

Rezervele nu se ridică la înălțimea așteptărilor, iar situația financiară rămâne una la limita subzistenței.

ARAD. Chiar dacă a câștigat într-o manieră categorică duelul cu Univ Cluj, bifând al doilea succes din actualul sezon al Ligii Naționale de baschet feminin, FCC ICIM Arad se confruntă cu serioase probleme. Dacă jocul rezervelor - dezamăgitor, cu minus 15 puncte în doar trei minute - mai poate fi îmbunătățit, situația financiară a clubului este una la limita subzistenței, existând pericolul abandonului începând cu anul 2019. Un semnal de alarmă ce trebuie tras...

Revenind la jocul cu studentele de pe Someș, să spunem că misiunea galben-albastrelor a fost ușurată (și) de accidentarea destul de gravă (min. 7) a americancei Arlesia Morse, la o ciocnire cap în cap, involuntară, cu Teodora Neagu. Jucătoarea de peste Ocean a ajuns la spital pentru investigații, în timp ce Neagu a continuat să joace pe parchetul „Polivalentei".

Pentru FCC ICIM Arad a fost ultimul meci înainte de acțiunea națională de senioare, confruntarea cu Satu Mare, de pe teren propriu, fiind amânată pentru 11 decembrie, Sala Sporturilor fiind ocupată în această săptămână cu un târg. În aceste condiții, viitorul adversar al „galben-albastrelor" va fi campioana Sepsi, la Sf. Gheorghe, pe 28 noiembrie.

„Sunt mulțumit de victorie și de apărare, dar nu și de faza ofensivă. Nu știu ce se întâmplă. Doream mai mult, un scor mai mare, undeva la 80 de puncte. Întreruperea campionatului ne ajută. O să lucrăm la corectarea greșelilor, dar și pe plan psihologic" - a declarat tehnicianul arădencelor, Miljan Medvedj.

JA-D.S.

Caseta tehnică

FCC ICIM Arad – U. Cluj 66-49 (pe sferturi: 20-8, 17-15, 15-4, 14-22).
Marcatoare - Arad: Harrison 15, Dzombeta 12, Hadzovic 11, Burdgess 10, Neagu 8, Fodor 7, Mercea 3. Cluj: I. Părău 15, Orban 13, Begenisic 12, Boț 5, Cenean 2, Biszak 2.

A patra victorie consecutivă

LUGOJ. „Sămădăii" de la Lunca Teuz Cermei sunt pe val. Băieții antrenați de Radu Anca au bifat a patra victorie consecutivă și se apropie de podium. Ultima „victimă" a cermeienilor a fost echipa din Lugoj. Chiar pe terenul uneia din codașele seriei, LT Cermei a câștigat fără emoții, scor 4-0, grație reușitelor semnate de: Capătă min. 14 și 68, Vlad min.26, Dolga min.34.

Gârlea - Polgar, Dolga, Nistor, Sabău - Tănase (min. 75, Mihuța), Vezan (min. 66, Prună) - Mager, Vlad (min. 79, Bulza), Deta - Capătă (min. 70, Matiș) a fost formula de start aliniată de Radu Anca, tânărul tehnician fiind mulțumit de seria pozitivă din ultima perioadă.

„Am reușit să fim concentrați, să dăm trei goluri până la pauză și să tranșăm soarta punctelor. E important că nu am primit gol și că am bifat a patra victorie la rând. Victoriile aduc victorii, băieții au moral, luptă pentru primă și așteptăm cu încredere disputa cu Hunedoara de pe teren propriu" - a spus Anca.

„Vreu să felicit echipa oaspete, a meritat victoria, a dominat jocul de la un capăt la altul", a recunoscut, cu fairplay, antrenorul-jucător al echipei din Lugoj, Eugen Miculescu. **JA-D.S.**

„Șoimi", la înălțime!

ALBA IULIA. Șoimii Lipova continuă parcursul entuziasmant din acest sezon, câștigând pe final în Cetatea Unirii. O izbândă conturată în min. 88, când juniorul Stoin a înscris un gol extrem de important cu un șut plasat la colțul lung, care a declanșat fiesta în tabăra „șoimilor".

Trei puncte mari obținute de lider, care se distanțează și mai mult după pasul greșit al Dumbrăviței la Giarmata, iar etapa viitoare se poate „rupe" și de cel mai periculos adversar, Metalurgistul Cugir.

Antrenorul Flavius Sabău a început jocul în formula: D. Filip - Savin, Calvin, Vasiu, Filimon - Poiană (min. 73, Burlă), Dobrean, M. Popa, D. Rusu (min. 86, Stoin) - Sulea (min. 80, Sg. Popa), Trabalka (min. 62, Vasinc).

JA-D.S.

Flavius Sabău FOTO: JA

Mai greu decât ne așteptam

CHIȘINEU CRIȘ. În formula: Dagău - Pavel, Gligor, Siminic - Maghici (min. 65, Ciornei), Ianc, Fl. Gâlcă, Lezeu (min. 65, Clej) - Piț, Modan (min. 90, Lung), Budur (min. 89, A. Mihai), nou-promovata Crișul Chișineu Criș a câștigat duelul cu Cetate Deva mai greu decât ne așteptam. Cu Pavel și Modan reveniți în primul 11, Crișul a controlat tactic jocul, a ratat numeroase ocazii, dar a transpirat serios pentru cele trei puncte. În prima repriză, vizitatorii s-au mulțumit să se apere organizat și să nu primească gol. După o serie de ratări semnate Piț, Modan și Ianc, cu două minute înainte de pauză, Budur a reluat în poartă o acțiune pornită de la Maghici și era 1-0.

Contrar cursului jocului, în min. 50, devenii reușesc egalarea prin Voineag, care a executat imparabil o lovitură liberă de la 20m, bară-gol, pentru 1-1. A urmat un asediu prelungit la poarta oaspeților, concretizat în min. 75, când același Budur a fost la locul potrivit și a fructificat centrarea lui Piț pentru 2-1. Replica oaspeților a fost una palidă și trupa lui Adrian Abrudean câștigă și urcă pe locul 4 al clasamentului, la șapte lungimi în spatele liderului autoritar, Șoimii Lipova.

JA-D.S.

Chiar dacă nu a înscris, revenirea lui Modan a fost una cu noroc FOTO: JA

Au rezistat și nu au luat gol în Valea Domanului

REȘIȚA. Cu portarul Gakos de netrecut, Național Sebiș a obținut un punct din deplasarea efectuată în Valea Domanului, scor 0-0, și ajunge la al 6-lea joc fără înfrângere. Chiar dacă nu au (prea) contat în atac, sebișenii au meritul de a se fi apărat organizat, chiar și după ce au rămas în 10 oameni, Enciu (min. 55) fiind eliminat pentru injurii la adresa arbitrului.

Un moment de panică s-a produs în min. 65, când Goșa a rămas inconștient pe gazon, în urma unei ciocniri cu un reșițean, fiind nevoie de intervenția Ambulanței. Din fericire, starea lui nu este una gravă, sperietura fiind mai mare.

Antrenorul Cosmin Merșca, la primul joc ca principal pe banca „bancarilor" după plecarea lui Călin Cojocaru a mizat pe următorii jucători: Gakos - Goșa (min. 70, Ad. Pop), Pîslaru, Dumitrache - Susan (min. 46, Mărgărit), Pintea, Ruță, Cl. Vereș - Ankomah - Szekely (min. 90, Petculescu), Enciu. **JA-D.S.**

Fotbal - Liga 3, etapa 11

Rezultate: Unirea Alba Iulia – Șoimii Lipova 0-1, CSM Lugoj – Lunca Teuz Cermei 0-4, Millenium Giarmata – ACS Dumbrăvița 1-1, Metalurgistul Cugir – CS Ocna Mureș 2-0, Crișul Chișineu Criș – Cetate Devaq 2-1, FC Hunedoara – Industria Galda 0-1, Școlar Reșița – Național Sebiș 0-0, FC Avrig – CSC Ghiroda 1-0.

Clasamentul

1. ȘOIMII LIPOVA	11	9	1	1	34-10	28
2. ACS DUMBRĂVIȚA	11	7	2	2	25-18	23
3. METALURGISTUL CUGIR	11	6	4	1	26-15	22
4. CHIȘINEU CRIȘ	11	6	3	2	25-11	21
5. NAȚIONAL SEBIȘ	11	6	3	2	23-16	21
6. LUNCA TEUZ CERMEI	11	7	0	4	18-15	21
7. FC HUNEDOARA	11	5	2	4	21-20	17
8. FC AVRIG	11	4	3	4	13-14	15
9. ȘCOLAR REȘIȚA	11	3	5	3	15-12	14
10. UNIREA ALBA IULIA	11	3	5	3	15-14	14
11. GIARMATA	11	4	2	5	16-21	14
12. INDUSTRIA GALDA	11	4	0	7	15-14	12
13. CSC GHIRODA	11	3	1	7	17-23	10
14. CETATE DEVA	11	3	1	7	9-17	10
15. CSM LUGOJ	11	0	3	8	5-27	3
16. OCNA MUREȘ	11	0	1	10	6-36	1

Etapa viitoare (9-10 noiembrie): Cetate Deva – Millenium Giarmata, Național Sebiș – FC Avrig, Șoimii Lipova – Metalurgistul Cugir, ACS Dumbrăvița – Unirea Alba Iulia, CS Ocna Mureș – Școlar Reșița, Industria Galda – Millenium Giarmata, Lunca Teuz Cermei – FC Hunedoara, Crișul Chișineu Criș – CSM Lugoj.

GARSONIERE

• **A A** Achiziţionez garsonieră, apartament 1 cameră, cash, ☎0746.055.126, ☎0755.483.216. 97124

• **Cumpăr cu** plata pe loc apartament 2- 3 camere, 0721.670.839. 118380

• **Cumpăr cu** banii jos garsonieră, apartament 1 cameră, 0742.781.651.

AP.2 CAMERE-ARAD

• **A A** Achiziţionez apartament 2,3,4 camere, cash, ☎0746.055.126, ☎0755.483.216. 97130

• **Cumpăr cu** plata pe loc, apartament 2- 3 camere, 0721.670.839. 118378

• **Vând apartament** 2 camere, 100 mp, zona Cocorilor- UTA, parchet lemn (sufragerie, dormitor), parţial mobilat, termopane, centrală termică, preţ 48.000 Euro. Telefon 0744.523.701 (persoană fizică) 125680

APARTAMENT LA CASĂ

• **Vând apartament+** curte 520 mp total, 2 camere, baie, bucătărie, zona Alfa, apă, canal, curent, 65.000 Euro, negociabil, ☎0742.869.365. 120401

CASE-ARAD

• **Casă mansardată** Grădişte, 8 camere, 3 băi, pretabil două familii, ☎0722.257.409 128949

• **Casă mansardată** Grădişte, 8 camere, 3 băi, pretabil două familii, 0722.257.409.

TERENURI LOCAL

• **Vând teren** arabil în Sânicolaul Mic, 3.950 mp. Tel. 0753.371.369. 120039

• **Vând 4,94** ha pământ- 17 Euro/ mp la capătul terenului curent electric, la 200 m apă, canal, gaz aprobarea M.A.N., 0758.697.074. 132974

IMOBILE CHIRII

• **Închiriez apartament** 1 cameră 50 mp mobilat, utilat, zona Confecţii lângă facultate. Telefon 0757.610.273. 132968

• **Închiriez cameră,** bucătărie, baie, intrare separată, 0725.045.433. 133279

• **Închiriez garsonieră** confort 1, amenajată, zona 300. Tel. 0746.193.808. 132566

• **Dau în** chirie casă cu etaj (265 mp utili), zonă centrală (Podgoria). Ideal sediu firmă. Tel: 0722.293738. 94082

OFERTE LOCURI DE MUNCĂ

• **Angajăm brutar** cu sau fără experienţă în Arad, 0730.030.106.

• **Angajăm director** regional vânzări, carnet B. Salariu fix, bonus performanţă, maşină, telefon, laptop. CV: info@kertec.ro

• **Angajăm manipulant** marfă depozit. Oferim salar motivant. Informaţii la 0725.896.819.

• **Angajăm muncitori** necalificaţi pentru munca în atelier. Tel. 0720.949.575, 0741.519.911.

• **Caut femeie** pentru menaj. Serioasă, curată. Salar atractiv. Tel. 0741.542.809. 129291

• **Depozit de** logistică angajează muncitori necalificaţi pentru spălătorie ambalaje, 0733.103.684.

• **Societate pază** angajează agenţi intervenţie, permis conducere, stăpânire de sine, abilităţi comunicare, conştiinciozitate, 0752.441.411, L- V: orele 9:00- 16:00. 129636

• **Societate pază** angajează agenţi securitate cu implicare, conduită adecvată, seriozitate, ☎0752.441.411, L- V: orele 9:00- 16:00.

• **Hotel trei** stele amplasat în zona centrală angajează ospătar(ă). Se asigură salarizare motivantă. Telefon: 0744.596099.

• **Angajez bonă** pentru localitatea Arad - program flexibil.Telefon: 0739.343.623.

CONSTRUCŢII

• **Aaduc balast,** nisip, sort, pământ, ridic moloz, lemne, mraniţă, 0747.206.371. 124431

• **Aduc la** domiciliul clinetului nisip, balast, sort, griblură. Telefon 0745.237.099. 117039

• **Transport nisip,** balast, sort, griblură, gunoi grajd, duc moloz, 0758.708.622. 124007

ANIMALE,PĂSĂRI

• **Cumpăr vaci** şi căzute pentru sacrificat şi viţei 2-3 luni pentru creştere. Telefon 0745.505.122. 124777

• **Vând capră** gestantă- ţap (tineri), 2 grăsuni- 60 kg/buc., 0725.045.433. 133278

• **Vând 1** porc la 120 kg/buc. rasă de carne, 0744.855.910. 133277

• **Vând porci,** vaci şi viţei. tel 0760999748, 0761062753 129652

CITAŢII

• **Se citează** la S.P.N Veritas cu sediul în Arad B- dul V. Milea nr. 33- 37, în 23.11.2018, ora 10:00, toţi moştenitorii cu domiciliu necunoscut ai defunctei Rusu Ecaterina decedată la data de 02.07.2018 cu ultim domiciliu în municipiul Arad, C- lea Timişorii nr. 90/A, jud. Arad. 132565

GDS

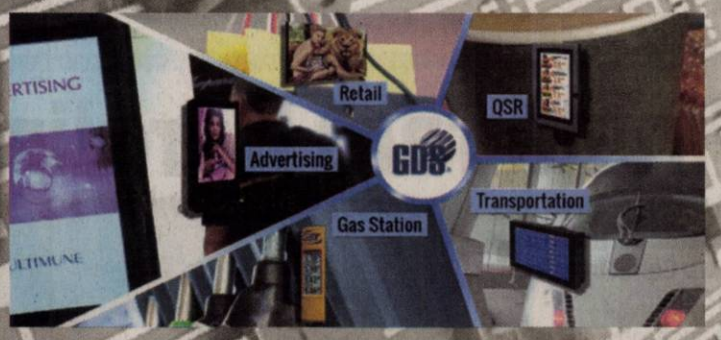

ANGAJEAZĂ

- **OPERATORI PRODUCŢIE**
- **OPERATORI SMT**
- **OPERATORI MAGAZIE** (constituie avantaj autorizatia ISCIR de stivuitorist)
- **OPERATORI PRODUCŢIE REPARAŢII** (cunostinte minime de electronica)
- **TEHNICIAN PRODUCŢIE ELECTRONICĂ**
- **TEHNICIAN FACILITĂŢI/MENTENANŢĂ**

OFERIM:

- salar fix + primă de prezenţă , bonuri de masă (15 lei/zi lucrătoare),
- alte beneficii: primă trimestriala de indicatori , bonuri cadou cu ocazia sarbatorilor de Craciun si Paste; prima de vacanţa, transport asigurat,
- spor de fidelitate în funcţie de vechime după 1 an (între 3% si 15 % din salariul brut), ore suplimentare plătite dublu, spor de noapte 25%.

Salariul mediu net realizat GDS aferent anului 2018
(inclus tichete de masa, ore suplimentare, sporuri si bonusuri) pentru pozitia de operator este:
Angajat cu vechime sub **3 luni = 2110 lei**
Angajat cu vechime intre **3 luni si 9 luni = 2340 lei**
Angajat cu vechime **peste 12 luni = 2540 lei**

Persoanele interesate sunt rugate să se prezinte pentru interviu la sediul firmei în Zona Industrială (în curte la EuroImobiliare) în intervalul orar:

luni - vineri: 08.30-16.00

GDS

INFO:
☎ 0357420928
recrutare@gds.com

SISTEMUL MEDICAL MedLife

Biopsia de sân ghidată ecografic şi rolul ei în detectarea cancerului mamar

Cancerul de sân este cea mai răspândită formă de cancer în rândul femeilor, care tinde să afecteze în special femeile de peste 40 de ani. Cu toate acestea, este important de ştiut că, descoperit în fazele incipiente, cancerul mamar poate fi vindecat.
În cazul unor leziuni mamare suspecte (nodul/tumoră mamară), descoperite în urma investigaţiilor clinice şi/ sau imagistice, singura metodă care poate stabili cu certitudine diagnosticul este puncţia biopsie de sân.
Astfel, MedLife Genesys vine în sprijinul femeilor cu un serviciu care era până acum deficitar în Arad - biopsia de sân ghidată ecografic, o metodă minim invazivă, care ne oferă o certitudine, fiind cea mai des folosită procedură în acest tip de tratament.

CUM SE REALIZEAZĂ PUNCŢIA BIOPSIE DE SÂN?

Medicul recoltează fragmente de ţesut tumoral, care sunt studiate cu ajutorul microscopului în laboratorul de histopatologie, putând în acest fel diferenţia cu certitudine leziunile benigne de cele maligne (canceroase) şi dictând conduita terapeutică adecvată.
În funcţie de localizarea şi mărimea tumorii, va fi recomandă cea mai minim invazivă procedură, care să permită obţinerea de ţesut anormal, lăsând restul de sân intact.
Se localizează leziunea mamară ecografic şi se face anestezie locală. Apoi se introduce acul de biopsie, care va recolta fragmentele de la nivelul nodului/tumorii. Acest pas este urmărit tot timpul cu ajutorul ecografului, vizualizând în permanenţă pe ecranul acestuia poziţia acului raportata la leziune.
Ţesutul prelevat se trimite la laboratorul de anatomie patologică pentru a fi analizat. După terminarea procedurii, supravegherea nu durează mai mult de o oră, după care se recomandă să nu depuneţi efort în ziua respectivă.

BENEFICIILE PUNCŢIEI BIOPSIE DE SÂN, SUB GHIDAJ ECOGRAFIC:

1. Este o manevră nedureroasă, singurul disconfort fiind înţepătura şi senzaţia de căldură locală din momentul anesteziei locale
2. Nu sunt utilizate radiaţii ionizante.
3. Fiind o manevră ghidată ecografic, medicul examinator vizualizează în permanenţă acul de puncţie şi leziunea, astfel încât există siguranţa extragerii de ţesut din formaţiunea de interes.
4. Pot fi accesate leziuni dificil de localizat, cum ar fi cele din zona axilară şi din vecinătatea peretelui toracic.

Ehipa medicală din cadrul MedLife Genesys este formată din:

- **DR. SAVA SORIN LUCIAN** medic primar Radiologie şi Imagistică Medicală
- **DR. TOMESCU ANDREI BRANCO** medic specialist Chirurgie Generală
- **DR. CIURDARIU DANIEL** medic primar Chirurgie Generală
- **DR. PĂIUŞAN LUCIAN** medic primar Anatomie Patologică

(9514)

Un control efectuat la timp te poate priva de multe griji.
Nu mai amâna, apelează ☎ 0257 960 pentru o programare.

SC ERGAD TECHNOLOGY SRL
Arad, str. Pădurii nr. 24
firmă cu capital integral Italian care activează în domeniul industriei electronice angajează:

MONTATORI SUBANSAMBLE ŞI OPERATORI ASAMBLARE PARTE MECANICĂ

Femei şi bărbaţi pentru montarea componentelor electronice.
Se oferă:
- Salariu de încadrare 2600 ron din prima lună
- bonus după 3 luni de la data angajării
- decontare transport + asigurăm transport pe ruta Arad-Zădăreni şi Arad-Iratoş, Dorobanţi, Curtici, Macea cu microbuz
- tichete de masă din prima zi
- prime de vacanţă
- analize gratuite pentru angajare
- ore suplimentare plătite dublu
- program de lucru 1 schimb

TEHNICIENI ELECTRONIŞTI,
Pentru control şi reparare plăci electronice cu tehnologia SMD şi montarea componentelor în SMD
Cerinţe:
- Experienţă
- cunoaşterea limbi italiene constituie un avantaj
- cunoaşterea şi capacitatea de a citi schemele electronice;
- capacitatea de a suda componentele SMD;
- disponibilitate pentru deplasări în Italia.
- se vor specifica în curriculum vitae experienţele de muncă în domeniul electronicii
- salariu de încadrare 2750 ron din prima lună
- bonus după 3 luni de la data angajării

Trimiteţi CV la adresa: otilia.dimeny@ergad.eu sau prin fax 0257-306.194; tel. 0257-206.247. *(9211 - H 89191)*

SC ERGAD TECHNOLOGY SRL
Arad, str. Padurii nr. 24, firma cu capital integral italian care activeaza in domeniul industriei electronice

angajeaza:

PERSOANA CU ATESTAT DE MOTOSTIVUITORIST SI ATRIBUTII DE MAGAZIONER

Se ofera:
- **salariu de incadrare *2600 RON***
- **oferim bonus la salar dupa 3 luni**
- **decontare transport+asiguram transport pe ruta Arad-Zadareni si Arad-Iratos, Dorobanti, Curtici, Macea cu microbuz**
- **tichete de masa in valoare de 15 ron/tichet din prima zi**
- **3 prime de vacanta dupa 1 an de la data angajarii**
- **analize gratuite pentru angajare**
- **ore suplimentare platite dublu**
- **program de lucru 1 schimb**

Trimiteti CV la adresa:
otilia.dimeny@ergad.eu
sau prin fax 0257-306194. Tel. 0257-206247 (9548)

www.aradon.ro

ELNET SECURITY
Protecting People and Places
ELNET GRUP - SECURITY & FIRE

angajează:

AGENŢI DE SECURITATE
femei/bărbaţi, cu/fără atestat pentru obiective industriale şi spaţii comerciale în Arad.

OFERIM:
■ Contract de muncă integral ■ Salariu net 1.600 – 2.000 lei ■ Bonusuri de angajare ■ Transport gratuit la si de la obiectiv ■ Posibilitate de decontare transport pentru agentii din provincie ■ Punctualitatea platii salariilor ■ Stabilitate la locul de muncă ■ Program de lucru în ture de 12/24, 12/48 sau 12/36

☎ 0752.042.558/ 0735.188.865 (9382)

SC DM ITALIAN SOFA SRL
producator canapele
Angajeaza:
- confectionere la masina de cusut
- operatori calculator masina Pantograf, CNC in fabrica (masini taiat pal, burete, tesatura)
- tamplari, tapiteri
- muncitori necalificati
- functionar administrativ –inregistrat facturi
- desenator tehnic 2D

Oferim :
-contract de munca pe perioada nedeterminata,
-salarii atractive,
-bonuri de masa,
-transport gratuit,
-analize la angajare gratuite.

(9569)

Informaţii la sediul firmei din Arad, Str. a-III-a, Zona Industriala Vest, Nr. 3, tel . 0257/216610 intre orele 9-14 de luni pana vineri

SC TÂRGURI, OBOARE ŞI PIEŢE SA
cu sediul în Arad, Piaţa Mihai Viteazul nr. 13

organizează licitaţie, în data de 14.11.2018, orele 1200, în vederea atribuirii locaţiunii :
Spaţiul 3 - 19,03 m² - din Hală - Piaţa Mioriţa.
Spaţiul 4 - 21,19 m² - din Hală - Piaţa Mioriţa.
Spaţiul 9 - 14,09 m² - din Hală - Piaţa Mioriţa.
Ghereta nr. 13 Piata Catedralei cu suprafata 39 mp.

Documentaţia de atribuire conţinând caietul de sarcini poate fi obţinută contra sumei de 50 lei, de la sediul SC Tîrguri, Oboare şi Pieţe SA din Arad, Piaţa Mihai Viteazul nr. 13, în zilele de luni-vineri, orele 8-14.
Dosarele de înscriere la licitaţie vor fi depuse la sediul societăţii din Arad, Piaţa Mihai Viteazul nr. 13, până la data de 13.11.2018, orele 1000.
Informaţii suplimentare la nr. telefon. 0257/250056. (9684)

Santiago Solari FOTO: EPA

Santiago Solari a intrat în istorie

FOTBAL. Două victorii la rând, iar noul tehnician al lui Real Madrid, Santiago Solari, scrie o pagină în istoria clubului.

De când a fost numit interimar al galacticilor, Solari a câștigat meciul din Cupa Regelui, în deplasare la Mellilla, cu 4-0 și a obținut cele 3 puncte în ultima etapă jucată în La Liga, cu cei de la Valladolid, cu scorul de 2-0. Cu aceste reușite a devenit primul antrenor străin de la Real care leagă două victorii la debutul său, fără să primească gol.

Acesta a egalat recordul ce data din 1957, când un argentinian, Luis Carniglia, nu primea gol la primele două partide de la Madrid. **SURSA: MEDIAFAX**

„O repriză de cascadorii râsului"

FOTBAL. FC Hermannstadt a câștigat în deplasare la Sepsi Sfântu Gheorghe, scor 3-1, în etapa cu numărul 14 a Ligii I Betano, iar Eugen Neagoe, antrenorul gazdelor, a descris meciul ca fiind unul horror. „Nu îmi explic ce s-a întâmplat după pauză, până atunci am controlat jocul, le-am spus la cabine că nu s-a terminat meciul, le-am spus că trebuie să ținem de minge. A fost horror, am făcut cadou goluri așa comicării ce am facut noi toată echipa, nu este vorba despre un jucător am început penbil și am terminat penibil. Repriza a doua am fost de cascadorii râsului", a spus Eugen Neagoe.

SURSA: MEDIAFAX

Finală fără Karolina Pliskova

Karolina Pliskova, accidentată, nu va juca pentru Cehia în finala Fed Cup.

TENIS. Jucătoarea de tenis Karolina Pliskova, nr. 8 WTA, accidentată la gambă, a anunțat că nu va putea juca pentru echipa Cehiei, care va disputa weekend-ul viitor finala Fed Cup împotriva SUA, relatează Reuters.

Pliskova a purtat un bandaj la gambă în timpul Turneului Campionelor de la Singapore, dar după acel turneu starea ei nu s-a ameliorat.

„La Singapore, au fost zile în care simțeam dureri când pășeam și m-am simțit teribil. Am vrut foarte mult să joc finala, dar după o examinare startul meu nu este posibil. Regret enorm, dar avem o echipă destul de puternică", a spus Pliskova

Pliskova va fi înlocuită de debutanta Barbora Krejcikova, care este nr. 1 WTA la dublu alături de Katarina Siniakova. Din echipa Cehiei mai fac poarte Petra Kvitova, nr. 7 mondial, și Barbora Strycova, nr. 33 WTA.

Karolina Pliskova a anunțat că este accidentată la gambă FOTO: EPA

Fără Serena și Venus Williams, Sloane Stephens și Madison Keys, căpitanul echipei americane, Kathy Rinaldi, va conta pe Danielle Collins, ocupanta locului 35 în ierarhia WTA, Sofia Kenin (48 WTA), Alison Riske (63 WTA) și Nicole Melichar, ultima aflându-se locul al 15-lea în clasamentul WTA la dublu.

Cele două echipei s-au mai înfruntat în finală de două ori: în 1985 când a câștigat Cehoslovacia și în 1986, când s-a impus SUA.

În semifinale, Cehia a trecut de Germania (4-1), în timp ce echipa SUA a învins Franța (3-2).

Cu 18 titluri, echipa Statelor Unite deține recordul de victorii în Fed Cup și conduce detașat bilanțul confruntărilor cu cehoaicele, cu zece victorii în 12 întâlniri. Ultima oară, americancele au învins echipa Cehiei, privată de cele mai bune elemente ale sale, în semifinala ediției 2017, adjucecându-și apoi trofeul în fața echipei Belarus (3-2), la Minsk.

Finala ediției din 2018 a Fed Cup va avea loc pe suprafața dură de la O2 Arena din Praga, în fața a 15.000 de spectatori.

România va întâlni Cehia în primul tur al Fed Cup 2019, pe 9-10 februarie, la Ostrava.

SURSA: AGERPRES

Convocat la echipa națională

FOTBAL. Tehnicianul Gareth Southgate nu a rămas indiferent la evoluția lui Wayne Rooney în tricoul celor de la DC United și a decis să îl readucă la echipa națională a Angliei. Englezii vor juca un amical împotriva națională Statelor Unite ale Americii, pe 15 noiembrie, pe stadionul Wembley, iar Rooney va face și el parte din lotul ales de Southgate, potrivit The Sun. Atacantul de 33 de ani a marcat 12 goluri în acest sezon pentru DC United și a reușit să o ridice pe echipa din MLS din subsolul clasamentului până în zona de playoff.

Miguel Berchelt FOTO: EPA

Și-a păstrat titlul mondial WBC

BOX. Mexicanul Miguel Berchelt și-a conservat titlul mondial WBC la super-pană! Boxerul mexican a câștigat titlul mondial WBC al categoriei super-pană, după ce l-a învins prin KO în repriza a 9-a pe conaționalul său Miguel Roman, în gala disputată sâmbătă la El Paso (Texas). Miguel Berchelt, 28 ani, are acum în palmares 35 victorii (31 KO) și o înfrângere, în timp ce Miguel Roman, 32 ani, a suferit a 13-a înfrângere, față de 60 victorii.

Berchelt a cucerit centura mondială WBC în ianuarie 2017 și de atunci a apărat-o de patru ori cu succes.

SURSA: AGERPRES

Gianni Infantino FOTO: EPA

FIFA respinge toate acuzațiile

FOTBAL. Federația internațională de fotbal (FIFA) a condamnat dezvăluirile făcute de Football Leaks cu privire la implicarea președintelui său Gianni Infantino în acoperirea dopajului financiar de la PSG și Manchester City și în influențarea codului de etică al forului internațional.

Într-un comunicat lung, FIFA susține că aceste dezvăluiri sunt „o tentativă de subminare a noii conduceri a FIFA și, în particular, a președintelui Gianni Infantino și a secretarului general, Fatma Samoura". FIFA susține că la baza acestor dezvăluiri se află foști oficiali ai fotbalului internațional: „Nu este o surpriză că unii dintre cei care au fost înlocuiți, mutați sau care sunt nefericiți continuă să împrăștie zvonuri și insinuări false despre noua conducere".

Der Spiegel a relatat sâmbătă că Infantino s-a implicat direct, prin diverse sugestii, în stabilirea liniilor directoare ale statutului Comisiei independente de etică, după ce a primit un draft al planului de la Vassilios Skouris, președintele Comisiei de Etică.

În urma sugestiilor lui Infantino, Comisia de Etică a stabilit că investigațiile preliminare asupra oficialilor ar trebuie să se desfășoare numai pe baza instrucțiunilor președintelui Camerei de investigații.

Noul cod de etică a intrat în vigoare pe 10 iunie cu un statut stabilit pe o perioadă de 10 ani și conține limitări în privința cazurilor de corupție, în timp ce cuvântul corupție a fost eliminat din versiunea engleză a textului. Un oficial FIFA a susținut la acel moment că omiterea acestui cuvânt nu are influență asupra urmăririi cazurilor.

SURSA: AGERPRES

Biles, șase medalii din șase posibile!

GIMNASTICĂ. Americanca Simone Biles a câștigat sâmbătă a patra sa medalie de aur la Campionatele Mondiale de gimnastică artistică de la Doha (Qatar), după ce s-a clasat pe primul loc în finala probei de sol cu punctajul de 14,933, relatează AFP. Biles, care a ajuns la 14 titluri mondiale în palmares, a fost u rmată în clasament de conaționala sa Morgan Hurd (13,933) și de japoneza Mai Murakami (13,866). Americanca a cucerit la sol al patrulea ei titlu mondial după cele din 2013, 2014, 2015, plus aurul olimpic la JO 2016.

Americanca din Colombus a obținut 6 medalii din 6 posibile: 4 de aur la echipe, individual compus, sol și sărituri, un argint la paralele și un bronz la bârnă.

În finala probei de bară fixă, medalia de aur a revenit olandezului Epke Zonderland, campionul olimpic de la Londra, care s-a clasat pe primul loc cu un punctaj de 15,100. Pe podium au mai urcat japonezul Kohei Uchimura (14,800) și americanul Samuel Mikulak (14,533).

Zonderland a obținut al treilea său titlu mondial la bară fixă după cele din 2013 și 2014. Uchimura, sextuplu campion mondial la individual compus și triplu campion olimpic absolut, a câștigat a 21-a sa medalie la Mondiale. Potențialul său a fost însă diminuat de o accidentare suferită în 2017 la glezna dreaptă și care i-a provocat probleme și în acest an.

SURSA: AGERPRES

Fedex: „Serena a mers prea departe"

TENIS. Serena Williams nu a scăpat nici de criticile lui Roger Federer. Chiar dacă au trecut aproximativ două luni de la finala US Open, când jucătoarea din America l-a făcut hoț pe arbitrul Carlos Ramos și l-a acuzat de sexism, sportivul elvețian a criticat atitudinea Serenei.

„Cred că Serena putea să iasă mai repede din acea situație. A făcut-o, dar a mers prea departe. Trebuia să se calmeze mai repede. Poate că arbitrul nu trebuia să o aducă până în acel punct. A fost vorba de ghinion, dar rămâne un caz de studiat", a spus Federer pentru Sunday Times. În finala de la US Open, William a avut trei reacții de nervozitate.

SURSA: MEDIAFAX

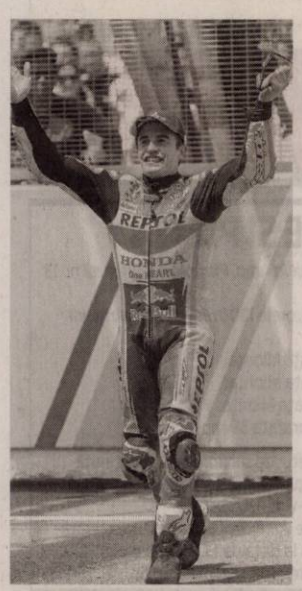

Marc Marquez FOTO: EPA

Marc Marquez a câștigat etapa din Malaezia

MOTOCICLISM. Pilotul spaniol Marc Marquez, de la Honda, a câștigat duminică Marele Premiu al Malaeziei, la clasa MotoGP, desfășurat pe circuitul de la Sepang, după ce a beneficiat de o căzătură a lui Valentino Rossi (Yamaha) spre finalul cursei, relatează AFP. Cu al 9-lea succes din acest sezon, catalanul de 25 ani și-a asigurat titlul mondial atât la piloți, al cincilea, cât și la constructori. Rossi a condus cursa, dar a căzut cu 4 tururi înainte de final.

Marc Marquez, cronometrat după 20 de tururi cu 40min-32sec372/1000, a fost urmat în clasament de conaționalul său Alex Rins (Suzuki) la 1sec898/1000 și de francezul Johann Zarco (Yamaha) la 2sec474/1000.

În clasamentul piloților, Marquez conduce detașat cu 321 puncte, urmat de italienii Andrea Dovizioso 220, Valentino Rossi 195, spaniolii Maverick Vinales 193, Alex Rins 149, etc. Ultima cursă din Campionatul mondial de motociclism viteză are loc pe 18 noiembrie pe circuitul Ricardo Tormo din Cheste, cu prilejul Marelui Premiu al Comunității Valenciene.

SURSA: AGERPRES

Ministerul Finanțelor Publice. Agenția Națională de Administrare Fiscală. Direcția Generală Regională a Finanțelor Publice - Timișoara. Administrația Județeană a Finanțelor Publice Arad. Serviciul Fiscal Orășenesc Sebiș. Dosar de executare nr. 24975. Nr. 19065 din 23.10.2018. Anunț privind vanzarea bunurilor imobile/ Ansamblu de bunuri imobile. În temeiul art. 250, alin. (2) din Legea nr. 207/2015 privind Codul de Procedură Fiscală, republicată cu modificările şi completările ulterioare se face cunoscut că, în ziua de 20, luna noiembrie, anul 2018, ora 11.00, în localitatea Sebiș, str. Piața Tineretului, nr. 1A, jud. Arad, se vor vinde la licitație, prima licitație publică, următoarele bunuri imobile. - Teren extravilan situat în localitatea Buteni, înscris în suprafață de 2548 mp, CF nr. 303745, parcela lot 6, preț de evaluare/ de pornire al licitației 4706 lei (exclusiv TVA), grevate de următoarele drepturi reale şi privilegii, după caz: Creditori: MFP - ANAF - D.G.R.F.P. Timişoara, A.J.F.P. Arad - S.F.O. Sebiș. Sarcini: Ipotecă rang I. - Teren extravilan situat în localitatea Buteni, înscris în suprafață de 364 mp, CF nr. 303747 , parcela lot 4, preț de evaluare/ de pornire al licitației 513 lei (exclusiv TVA), grevate de următoarele drepturi reale și privilegii, după caz: Creditori: MFP - ANAF - D.G.R.F.P. Timişoara, A.J.F.P. Arad - S.F.O. Sebiș. Sarcini: Ipotecă rang I. C1 - intabulare drept de servitute trecere în favoarea imobilului cu nr. cad. 301189 (lot 2), imobilul cu nr. cad. 301190 (lot 3) și în favoarea imobilului cu nr. cad. 301192 (lot 5); C2 - asupra imobilului se înscrie dreptul de trecere pentru utilități, respectiv pentru montarea și exploatarea unei linii electrice subterane proprietatea SC Delta & Zeta Energy SRL Arad, pentru racord electric - Punct racord Buteni - Stație Transformare Sebiș, Leș 1 X 20 KV și fibră optică; C3 - asupra imobilului se înscrie dreptul de trecere pentru utilități, respectiv pentru montarea și exploatarea unei linii electrice subterane proprietatea SC Gama & Delta Energy SRL Arad, pentru racord electric - Punct racord Buteni - Stație Transformare Sebiș, Leș 1 X 20 KV și fibră optică; C4 - asupra imobilului se înscrie dreptul de trecere pentru utilități, respectiv pentru montarea și exploatarea unei linii electrice subterane proprietatea SC Esparom Solar Energy SRL Arad, pentru racord. - Teren extravilan situat în localitatea Buteni, înscris în suprafață de 182 mp, CF nr. 303750 , parcela lot 1, preț de evaluare/ de pornire al licitației 326 lei (exclusiv TVA), grevate de următoarele drepturi reale și privilegii, după caz: Creditori: MFP - ANAF - D.G.R.F.P. Timişoara A.J.F.P. Arad - S.F.O. Sebiș. Sarcini: Ipotecă rang I. *) În conformitate cu prevederile Titlului VII din Legea nr. 227/2015 privind Codul Fiscal cu modificările şi completările ulterioare, operațiunea este taxabila, (cota TVA 19%). Invitam pe cei care pretind vreun drept asupra acestor bunuri să înștiințeze despre aceasta organul de executare, înainte de data stabilită pentru vânzare. Cei interesați în cumpărarea bunurilor sunt invitați să se prezinte la termenul de vânzare la locul fixat în acest scop și până la acel termen să prezinte oferte de cumpărare. Pentru participarea la licitație ofertanții depun, cu cel puțin o zi înainte de data licitației, următoarele documente: a) oferta de cumpărare; b) dovada plății taxei de participare sau a constituirii garanției sub forma scrisorii de garanție, reprezentând 10% din prețul de pornire a licitației. Plata taxei se va efectua în contul IBAN RO94TREZ0215067XXX022241, beneficiar Direcția Generală Regională a Finanțelor Publice Timişoara, Administrația Județeana a Finanțelor Publice Arad, cod de identificare fiscal 3519933, deschis la Trezoreria Operativă a Municipiul Arad; c) împuternicirea persoanei care îl reprezintă pe ofertant; d) pentru persoanele juridice române, copie de pe certificatul unic de înregistrare eliberat de Oficiul Registrului Comerțului; e) pentru persoanele juridice străine, actul de înmatriculare tradus în limba română; f) pentru persoanele fizice române, copie de pe actul de identitate; g) pentru persoanele fizice străine, copie de pe actul de identitate/ pașaport; h) declarația pe proprie răspundere (autentificată) a ofertantului prin care se certifică faptul că nu este persoană interpusă cu debitorul. Cumpărătorului îi revine obligația de a respecta prevederile legale speciale, cum ar fi obligațiile de mediu, obligațiile de conservare a patrimoniului național sau altele asemenea, respectiv: -. Alte informații de interes pentru cumpărător, după caz: -. Pentru informații suplimentare, vă puteți adresa la sediul nostru din loc. Sebiș, str. P-ța. Tineretului nr. 1A, jud. Arad sau la numărul de telefon 0257.311016, int. 206. (132955)

DECESE

Cu multă durere şi tristeţe în suflet, ne luăm rămas bun de la cel care ne-a fost tată, socru şi bunic,

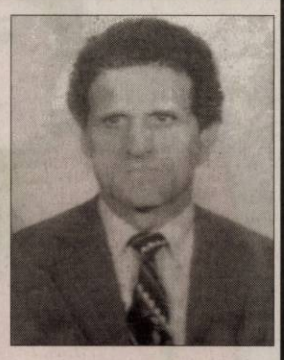

ŢÎRU IOAN
– 81 ani
fost maistru IVA.
Înmormântarea va avea loc azi, 5 noiembrie, ora 13,00 la Capela Cimitirului Sînicolaul Mic.

Familia îndoliată

Cu durere în suflet, anunţăm decesul celei care a fost mamă, soacră, bunică, mătuşă, cumnată şi cuscră,
profesor inginer
ROZALIA DOBRESCU
la vârsta de 79 ani,
fost director al Liceului Agricol Arad în anii 1980.
Înmormântarea va avea loc astăzi, 5 noiembrie 2018, ora 13,00 la Capela Funerară Kuki de pe str. Cocorilor.

Familia îndoliată Dobrescu

CONDOLEANŢE

La ceas de grea încercare şi multă durere sufletească suntem alături de Dana, Cătălin şi întreaga familie îndurerată acum când îl conduc pe ultimul drum pe dragul lor,
VANCU NICOLAE,
din Pâncota.
Bunul Dumnezeu să aşeze sufletul lui bun în Împărăţia Sa!

Lili, Erica, Edy şi Marian

Împărtăşim durerea voastră Dana şi Cătălin la despărţirea de dragul vostru tată şi socru,
VANCU NICOLAE,
din Pâncota.
Dumnezeu să-l odihnească în pace! Transmitem sincere condoleanţe familiei greu încercate!

Ghizela şi Iosif Haller
Ghizi, Cristi şi Horea Şerban

Ne luăm rămas bun de la cumnatul nostru,
IOAN ŢÎRU.
Dumnezeu să-l odihnească în pace!

Fam. Horgoş

Un ultim omagiu pentru unchiul nostru,
IOAN ŢÎRU.
Dumnezeu să-i dea odihnă veşnică!

Fam. preot Sebastian Horgoş

Primarul Oraşului Chişineu-Criş, Burdan Gheorghe, precum şi întregul colectiv al Primăriei Oraşului Chişineu-Criş, este alături de familia Duma, în aceste momente de grea suferinţă pricinuite de trecerea în nefiinţă a celui ce a fost
IOAN DUMA.
Transmitem familiei îndoliate profunde sentimente de compasiune şi regret! Dumnezeu sa-l odihnească în pace şi să mângâie familia greu încercată!

SERVICII FUNERARE

NOSFERATUM
SERVICII FUNERARE COMPLETE
Arad, str. Ghiba Birta nr. 26 - Tel.: **0752 10 11 12; 0357 80 48 38**
NON STOP e-mail: nosferatumarad@yahoo.com **www.nosferatum.ro**
TRANSPORT GRATUIT ÎN MUNICIPIUL ARAD ŞI ORAŞUL PECICA
* Sicrie la preţ de producător;* Înmormântări GRATUITE – doar pe baza cuponului de pensie; * Consultanţă şi medic constatator; * Rezolvăm actele la spital, primărie, casă de pensii, C.A.R.P.; * PRELUĂM DECEDAŢII DE LA MORGĂ; * Igienizare, cosmetizare, îmbălsămare, incinerarii, REPATRIERI, CAPAC FRIGORIFIC; * CAPELA CIMITIR ETERNITATEA (UTA)! * Borduri, monumente funerare, mozaic, marmura, granit.

Suntem alături de colega noastră, Muj Daniela, în marea durere pricinuită de decesul mamei dragi. Sincere condoleanţe familiei îndoliate!

Secţia Neonatologie a SCJU Arad

Transmitem sincere condoleanţe familiei îndoliate Truţa în încercarea grea pricinuită de trecerea la cele veşnice a doamnei
TRUŢA MONICA.
Dumnezeu să o odihnească!

Patronatul Astra Vagoane Călători S.A.

Suntem alături de colegul nostru Truţa Alexandru în momentele grele, când soţia sa
TRUŢA MONICA
a trecut în nefiinţă. Sincere condoleanţe familiei îndurerate!

Colegii de la Astra Vagoane Călători S.A.

Sincere condoleanţe familiilor Petrilă, Hegyi şi Balogh, la despărţirea de cea care a fost,
MOGA FLOAREA.

Fam. Indrieş

MULŢUMIRI

Mulţumim din suflet tuturor celor care au fost alături de noi la dureroasa despărţire de cel care a fost iubitul nostru soţ, tată, socru şi bunic,
VANCU NICOLAE,
din Pâncota.
Dumnezeu să vă răsplătească!

Familia îndurerată

COMEMORĂRI

În 3 noiembrie 2018 s-au împlinit 15 ani de la dureroasa despărţire de cea care a fost draga şi iubita noastră soră şi mătuşă,
FRĂSINA ELIZA.
Cu aceeaşi durere în suflete şi lacrimi în ochi ne amintim de chipul ei blând şi bun. Dumnezeu să te ierte şi să te odihnească! Vei rămâne veşnic în sufletele şi amintirile noastre!

Familiile: Bocancea şi Sopon

Ziua de 5 noiembrie nu mai aduce bucuria întâlnirii cu nepreţuita mamă de care cu dragoste şi respect ne aducem aminte de ziua ta. In memoriam celei care a fost

LUCREŢIA UNGUREANU.
Fiul Vasile Ioan Dănuţ Ungureanu

S-au scurs 16 ani de când şi-a încheiat alergarea pe acest pământ,
LUNCAN SAVETA
din Mişca.
Timpul nu poate şterge amintirile nepreţuite, pe care le păstrăm vii în inimile noastre.

Familia

Program mica publicitate:
pe B-dul Revoluţiei, nr. 81
luni-joi: 8.00-17.00,
vineri: 8.00-16.00
duminică: 9.00-13.00.

ANUNŢ PUBLIC

S.C. GUALA PACK NĂDAB S.R.L.
cu sediul în Nădab, str.-, nr.FN, judeţul Arad, anunţă publicul interesat asupra depunerii solicitării de reautorizare a autorizaţiei de mediu, în scopul desfăşurării activităţii 2222 - Fabricarea articolelor de amabalaje din material plastic pe amplasamentul din Nădab str.-.nr.FN, judeţul Arad.
Informaţii privind impactul asupra mediului al activităţii pentru care se solicită autorizaţia de mediu pot fi consultate zilnic, de luni până joi, între orele 8.30 – 16.00 şi vineri între orele 8.00 – 16.30, la sediul AGENŢIEI PENTRU PROTECŢIA MEDIULUI ARAD, str. Splaiul Muresului, Arad, judeţul Arad.
Observaţiile publicului se primesc zilnic la sediul APM Arad din Arad, str. Splaiul Mureşului, FN, jud. Arad. (9674)

COMPANIA DE TRANSPORT PUBLIC S.A.
cu sediul în Arad, cl. Victoriei, nr. 35B-37
aduce la cunoştinţă celor interesaţi, organizarea licitaţiei pentru vânzarea de spaţii şi terenuri în data de 15 noiembrie 2018, ora 10.00.

LISTA SPAŢIILOR ESTE URMĂTOAREA:

Nr.crt.	Denumire spaţiu	Suprafaţa vânzare m²
1	Teren intravilan Pîncota	15.473
2	Construcţii intravilan Pîncota	547,12

Terenurile si constructiile de mai sus se vand ca un tot unitar, iar pretul de pornire este de 123.200 Euro + TVA.

Celelalte condiţii de participare se regăsesc în caietul de sarcini. Acesta se poate achiziţiona cu 200,00 lei de la sediul S.C. Compania de Transport Public S.A. - la Serviciul Comercial, tel. 0257-338.598, persoana de contact Dinu Viorel sau Golda Doru.
Procedura de atribuire este oferta în plic închis, urmată de licitaţie deschisă cu strigare în cazul existenţei mai multor ofertanţi.
Data limită de primire a ofertelor este 15.11.2018 orele 09:00 la registratura CTP. Data de deschidere a ofertelor este 15 noiembrie 2018, la orele 10 00.
(9660 - H130112)

DIVERSE

- **Cumpăr cupru,** aluminiu, alamă, baterii, fier, caroserii, pene, ☎0748.912.117, 0741.134.368. 130154
- **Cumpăr fier,** caroserii, neferoase, pene, coarne cerb, baterii, cositor, 0741.435.116. 129286
- **Cumpăr pene vechi şi noi, fier vechi, caroserii auto, calorifere, preţ bun, deplasare la domiciliu, 0743.544.531.** 116602
- **Vând avantajos** brichete stejar; brichete biomasă; cărbuni ouă; huilă vrac. Vând uşi+geamuri termopan noi+second Anglia. Vând- cumpăr + repar electrocasnice. Lipova 0744.796.542. 130116

Publicitate:
mică
0257/210.775;
mare
0257/280.904

EVIDENŢIAZĂ-TE!

Text: **DATA apariţiei:**.....
.....
.....
.....
.....
.....
.....
.....
Talon valabil până în 30 decembrie 2018
Date personale:
Nume şi Prenume:
Telefon:
Buletin de identitate:
TALON + PREŢUL CATEGORIEI AFERENTE
Anunţurile se preiau zilnic, la ghişeu, până în ora 16[00], după această oră, se pot prelua doar prin intermediul sistemului online de preluare al anunţurilor disponibil pe www.jurnalaradean.ro . Anunţurile de mică publicitate din Jurnal Arădean se publică pe baza talonului din ziar
Redacţia nu îşi asumă responsabilitatea pentru conţinutul anunţurilor de mică publicitate!
JURNAL ARĂDEAN

SERVICII FUNERARE

SILENTIUM AETERNUM
Casa Funerară SILENTIUM AETERNUM
VĂ PUNE LA DISPOZIŢIE:
- Două săli pentru priveghere
- Spaţiu pentru oficiere slujbă religioasă
- Cameră frigorifică pentru păstrarea decedaţilor
- Îmbălsămare profesională (toaletare, cosmetizare, reconstrucţie corporală
- Eliberarea decedaţilor din spitale şi azile cu maşini funerare autorizare DSP
- Persoană delegată din cadrul firmei pentru rezolvarea actelor (spital şi primărie)
- Amenajarea locului de veci în cimitirul din Micălaca
- Sicrie, coroane, colaci, cozonaci, colivă etc.
- Ridicarea ajutorului de înmormântare de la Casa de Pensii
- Închiriere capac frigorific
- Repatrieri din Europa şi celelalte ţări non UE (9570)

Arad, str. Pădurii nr.161 vizavi de Cimitirul Pomenirea
☎ 0740 024 359; 0746 615 035; 0747 473 333

Alunecări de teren FOTO: EPA

17 dispăruţi în Filipine

NATONIN. Autorităţile filipineze au sistat operaţiunile de salvare a 17 persoane date dispărute în urma unei alunecări de teren provocată de taifunul Yutu, care a lăsat în urmă 34 de morţi, relatează vineri DPA. Yutu a cauzat alunecări de teren în nordul Filipine, cel mai grav dintre aceste evenimente îngropând trei clădiri guvernamentale din oraşul Natonin situat în provincia Mountain, la 282 de kilometri nord de Manila.

Angajaţii şi locuitorii s-au refugiat în aceste clădiri marţi, înainte de sosirea taifunului Yutu, a declarat primarul din Natonin, Mateo Chiyawan. „Am anunţat deja că nu mai este nicio operaţiune de salvare", a spus Chiyawan. „Nu au existat semne de viaţă şi acum este vorba mai mult despre o operaţie de recuperare", a mai precizat edilul, la un post de radio din Manila, capitala Filipinelor.

SURSA: AGERPRES

A fost pierdută o insulă

SARUFUTSU. Una dintre micile insule ale Japoniei, care se numea Esanbe Hanakita Kojima şi era nelocuită, a dispărut, iar specialiştii sunt de părere că a fost erodată de vânturi şi gheţurile care se formează anual, în timpul iernii, în Marea Ohotsk, potrivit globalnews.ca.

Insula nelocuită FOTO: EPA

Dispariţia insuliţei nu a fost remarcată de locuitorii din Sarufutsu, un sat situat la numai 500 de metri depărtare, pe insula vecină mai mare Hokkaido. Esanbe era una dintre cele 158 de insule nelocuite ce au primit nume, în 2014, de la guvernul japonez, care dorea să facă astfel clarificări asupra graniţelor sale, având în vedere disputele cu China privind insulele Senkaku (Diaoyu).

SURSA: MEDIAFAX

Destinaţii de evitat în 2019

PARIS. Site-ul francez consoglobe.com a întocmit un top zece al destinaţiilor turistice de evitat în 2019. Printre motive, turismul în masă şi poluarea, sau rata ridicată a criminalităţii şi rasismul.

Pe primul loc se situează Insulele Galapagos, un loc unic, cu un ecosistem fragil, care trebuie conservat, mai ales prin limitarea turismului. Trei destinaţii îşi împart locul al doilea în top: Veneţia, Machu Picchu şi Amsterdam. Locuitorii celor două oraşe europene au nevoie de calm şi linişte. În Machu Picchu, numărul turiştilor este atât de important încât guvernul peruvian a trebuit să limiteze durata vizitelor.

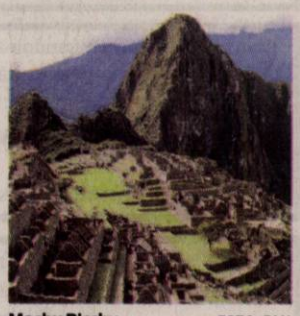

Machu Picchu FOTO: FAN

Pe locul al treilea s-a situat Taj Mahal, urmat de Phang Nga Park, din Thailanda. Topul este completat de muntele Everest, victimă a încălzirii globale, Missouri, unde rasismul atinge un nivel ridicat, Honduras, cu o rată a criminalităţii înaltă, Marele Zid chinezesc, acoperit cu graffiti, Beijing, foarte poluat, şi Cuba, unde turiştii americani sunt consideraţi „persona non grata".

SURSA: MEDIAFAX

Actorul Alec Baldwin a fost reţinut de poliţie

NEW YORK. Actorul american Alec Baldwin a fost reţinut de poliţişti, la finalul săptămânii trecute, fiind acuzat că a lovit un bărbat cu care s-a certat pe un loc de parcare. Baldwin este acuzat că a lovit cu pumnul în faţă un bărbat în vârstă de 49 de ani după ce s-au certat pe un loc de parcare. Victima a fost transportată la un spital şi se află acum în afara oricărui pericol. Informaţia a fost furnizată de reţeaua de televiziune Cable News Network din Statele Unite.

Alec Baldwin FOTO: EPA

Acuzat de vătămare corporală şi hărţuire, acesta a negat, pe Twitter, că ar fi lovit pe cineva.

SURSA: MEDIAFAX

Larisa
Este pasionată de dans şi modă. FOTO: OVI D. POP

www.aradon.ro
Mai multe poze cu Larisa

Tirgu albinos
Un tigru albinos, exemplar rar, este găzduit de Grădina Zoologică Naţională din Colombo, Sri Lanka. FOTO: EPA

Îşi donează manuscrisele

TOKYO. Renumitul scriitor japonez Haruki Murakami a anunţat că va dona manuscrisele cărţilor sale şi albumele vinil din colecţia personală arhivei Universităţii Waseda din Japonia, relatează Kyodo. Nimic nu m-ar face mai fericit decât faptul că un astfel de loc va fi de folos celor care doresc să-mi studieze operele, fie japonezi, fie străini", a declarat Murakami, în vârstă de 69 de ani, în cadrul unei apariţii în public la o conferinţă de presă.

„Sper că acesta va fi începutul unui schimb cultural", a spus scriitorul care a absolvit această universitate în anul 1975. Totodată, M urakami a adăugat că va oferi instituţiei din Tokyo scrisorile şi operele sale traduse. Romanele autorului japonez, traduse în peste cincizeci de limbi, au devenit un fenomen de talie mondială propulsându-l pe Murakami către statutul de posibil pretendent la un premiu Nobel pentru literatură.

SURSA: AGERPRES

Haruki Murakami FOTO: AFP

Delta Dunării, explorată virtual

Începând din această săptămână, Delta Dunării poate fi parcursă virtual prin Google Street View.

BUCUREŞTI. Delta Dunării este disponibilă în Street View pe Google Maps, putând fi parcursă de orice persoană din lume, cu o conexiune la internet. În total, sunt acoperiţi peste 1.500 de kilometri de canale şi drumuri.

„Un explorator virtual poate admira pelicanii care îşi iau zborul de pe Canalul Trofilca, un canal mic, care şerpuieşte printr-o pădure inundată, mlaştini şi lacuri. Mai apoi, se poate plimba pe canalul Şontea, printre viţa de vie sălbatică, şi pe sub sălciile care atârnă deasupra canalului Rădăcinos, creând un tunel de vegetaţie spectaculos. Câteva click-uri mai încolo peisajul se schimbă: un lac cu nuferi, stârci, egrete şi pelicani. Iubitorul de păsări poate vedea cormoranii care se hrănesc pe Lacul Puiu sau poate «da o fugă» pe Laguna Sacalin. Pe uscat, poate explora arhitectura tradiţională din Deltă în localitatea Letea sau se poate plimba pe străduţele înguste din Mila 23. La final, se poate relaxa pe plaja sălbatică din Sf. Gheorghe sau poate avea o vedere panoramică din vârful vechiului far din Sulina", au descris reprezentanţii Google România un posibil traseu virtual. Delta Dunării, sit UNESCO, protejat la nivel internaţional, adăposteşte peste 5.000 de specii de animale şi plante, peste 300 de specii de păsări. Operaţiunea de preluare a imaginilor s-a desfăşurat pe parcursul lunii iunie 2018. Echipa WWF a parcurs majoritatea traseelor turistice din Deltă, localităţile Mila 23, Sulina, Letea. De asemenea, preluarea imaginilor Street View din Delta Dunării s-a făcut cu sprijinul Administraţiei Rezervaţiei Biosferei Delta Dunării.

Delta, disponibilă online FOTO: WWF

SURSA: MEDIAFAX

Proteste la Google

EUROPA. Sute de angajaţi ai Google, de la sediile din Londra, Dublin, Berlin şi Zurich au protestat faţă de cazurile de hărţuire sexuală din companie, atât în stradă, cât şi pe reţelele de social media, potrivit variety.com. Protestele au avut loc după ce Google a concediat 48 de angajaţi, acuzaţi de hărţuire sexuală şi a subliniat că se adoptă măsuri din ce în ce mai stricte în ceea ce priveşte comportamentele nepotrivite.

SURSA: MEDIAFAX

Walkout FOTO: TWITTER

Smith anunţă „Bad Boys 3"

HOLLYWOOD. Actorii Will Smith şi Martin Lawrence au confirmat recent , printr-o postare pe Instagram, că filmul „Bad Boys 3" va intra, oficial, în producţie.

Cea de-a treia parte a francizei, intitulată „Bad Boys For Life", va fi regizată de echipa belgiană alcătuită din Adil El Arbi şi Bilall Fallah, producţia urmând să înceapă la mijlocul lunii ianuarie.

Primul film a fost lansat în 1995, iar cel de-al doilea, în 2003. Premiera „Bad Boys For Life" a fost prevăzută pentru 17 ianuarie 2020.

SURSA: AGERPRES

FONDAT 1989, APARE LA ARAD, TEL. 0257/281.802, E-MAIL: REDACTIA.JURNALARADEAN@INFORMMEDIA.RO; PUBLICITATE.JURNALARADEAN@INFORMMEDIA.RO

Ovidiu Haţegan arbitrează derby-ul zilei în Liga Campionilor

PAGINA 7

JURNAL ARĂDEAN

Actriţa Andra Guţi şi filmul „Alice T", pe ecranul de la Arta

PAGINA 5

MARŢI
6 NOIEMBRIE 2018
ANUL XXX, NR. 8194
12 PAGINI - 1,90 LEI

18° Temperaturile se vor situa între 7 şi 18 grade. Vântul va sufla cu 1-10 km/h.

DIMINEAŢA | AMIAZA | SEARA

Bursele, votate în CJA FOTO: A.P.

Negociere dură pentru burse

ARAD. Bursele medicale şi sociale acordate de Consiliul Judeţean Arad pentru elevii de la Centrul Şcolar pentru Educaţie Incluzivă Arad au iscat discuţii prelungite în ultima şedinţă ordinară a CJA. Totul a început de la suma alocată pentru aceste burse şi a continuat cu numărul de elevi care pot beneficia de acest ajutor. /P.3

„PSD se ceartă, nu guvernează!"

ARAD. Preşedintele PNL Municipal Arad, Sergiu Bîlcea, acuză: „scandalurile, certurile şi încercările de subordonare a justiţiei sunt mizele guvernării PSD". Aceste este de părere şi că „PSD a pierdut încrederea majorităţii românilor". /P.4

Strada Miron Costin FOTO: M.B.

Locul de unde gunoaiele nu dispar

ARAD. La câţiva paşi de Inspectoratul Şcolar şi Consiliul Judeţean, un focar de infecţie pare să fie de neînvins de autorităţi, din cauza deşeurile aruncate de oameni. /P.3

La medic

Studiu privind vizitele la medic în ultimul an ale românilor.

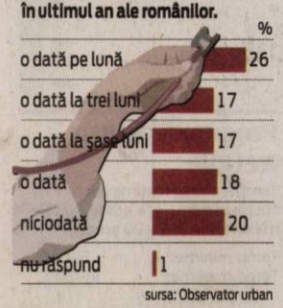

sursa: Observator urban

9 771220 748034 17212

Pregătiţi de lupta cu gripa

Medicii arădeni au primit de la Ministerul Sănătăţii 13.900 de doze de vaccin antigripal.

ARAD. 13.900 de doze de vaccin antigripal, din cele 17.300 solicitate de Direcţia de Sănătate Publică (DSP), au ajuns deja la Arad. „Am primit şi distribuit dozele de vaccin antigripal trivalent în patru tranşe. „Prima tranşă a venit pe 17 septembrie şi ne-a adus 900 de doze care au fost distribuite unităţilor sanitare cu paturi. Tot 900 de doze am primit şi în tranşa a doua, pe 5 octombrie; vaccinul a fost, de asemenea, distribuit unităţilor sanitare cu paturi. Tranşa a treia, din 16 octombrie, ne-a adus 5.500 de doze, pe care le-am distribuit unităţilor sanitare şi medicilor de familie. În tranşa a patra, din 23 octombrie, am primit 6.600 doze de vaccin antigripal, care au fost distribuite medicilor de familie" - spune jr. Constantin Cătană, director al DSP Arad.

Aparent banală, gripa este una dintre cele mai frecvente afecţiuni virale în sezonul rece, care poate fi însoţită de numeroase complicaţii. De aceea este prudent să se efectueze profilaxia prin vaccinare la persoanele cu risc crescut. Şi anume: vârstnici de peste 65 de ani, copii peste 6 luni, bolnavi cronici (boli pulmonare sau cardiovasculare cronice, metabolice), gravide cu risc crescut de a contacta infecţia si cele în trimestrul II şi III de sarcină (nu în primul trimestru de sarcină), personalul medical sau care lucreaza în colectivitaţi de copii sau instituţii de îngrijire (creşe, grădiniţe, şcoli, aziluri de batrâni, spitale, policlinici etc.).

„Vaccinarea este cea mai sigură şi eficientă metodă de prevenire a îmbolnăvirilor prin gripă. Recomandăm tuturor celor care sunt în categoriile cu risc crescut de îmbolnăvire să solicite vaccinul gratuit. Conform recomandărilor OMS, Campania de vaccinare trebuie să înceapă la finalul lunii octombrie - începutul lunii noiembrie" - subliniază directorul DSP Arad.

În iarna 2017-2018, în judeţul Arad au fost confirmate 76 de cazuri de gripă, cu 7 decese, ceea ce denotă gravitatea acestei afecţiuni. **JA-D.D.**

Coliziune pe Splaiul General Praporgescu

Două autoturisme, unul marca Opel, iar celălalt VW, au fost implicate într-un eveniment rutier, luni, pe Splaiul General Praporgescu, lângă biserica baptistă Maranata. O femeie însărcinată, în vârstă de 29 de ani, care se afla la volanul unuia dintre autoturisme, a fost transportată la spital în urma accidentului. /P.6

FOTO: VASILE OBŞITOŞ

Patru jucători de la UTA trimişi la echipa a doua!

ARAD. Prestaţia lamentabilă şi eşecul la un scor ruşinos, 0-4, din jocul de duminică, de pe terenul Motorul, în disputa cu Universitatea Cluj, nu au rămas nepedepsite. Conducătorii grupării fanion a Aradului, după consultări cu antrenorul Ionuţ Popa, au luat o decizie surprinzătoare, patru jucători fiind trimişi la echipa a doua. Este vorba despre Daniel Vădrariu, Paul Cubleşan, Alexandru Pop şi Cristinel Matei. Spunem surprinzătoare, deoarece UTA are nevoie de puncte în acest final de tur, pentru o iarnă liniştită şi, fără patru dintre jucătorii cu multe apariţii în tricoul roş-alb în acest campionat, va fi (şi) mai greu să ne îmbunătăţim zestrea din clasamentul ligii secunde. Iar până la finalul primei părţi a sezonului, „Bătrâna Doamnă" mai are de disputat şase jocuri: acasă, cu FC Argeş, CS Mioveni şi Daco Getica şi în deplasare, la Aerostar Bacău, Petrolul Ploieşti şi Farul Constanţa.

„Clubul UTA începe o etapă de reorganizare pentru meciurile rămase în acest an şi mai ales pentru pregătirea returului campionatului 2018-2019, dar şi a sezonului viitor. O primă măsură în acest sens a fost trimiterea a patru jucători la echipa a doua, este vorba de Daniel Vădrariu, Paul Cubleşan, Alexandru Pop şi Cristinel Matei" - se arată în comunicatul postat pe Internet. **JA-D.S.**

Dorel Căprar FOTO: FAN

Căprar, chemat la consfătuiri

ARAD. Înaintea Comitetului Executiv Naţional de ieri, o parte din liderii PSD au fost chemaţi în biroul preşedintelui de partid pentru a stabili o strategie în Comitet. Printre cei chemaţi la consfătuiri s-a numărat şi deputatul Dorel Căprar, preşedintele PSD Arad, potrivit datelor citate de Mediafax. CExN de luni s-a soldat cu excluderea lui Adrian Ţuţuianu, vicepreşedintele partidului, şi a lui Marian Neacşu, secretar general al PSD. /P.5

Alte bombe găsite în Mureşul Mort

Misiunea pirotehnică din zona canalului Mureşul Mort, de la periferia Aradului, s-a încheiat luni, 5 noiembrie, nu înainte ca echipajul să mai descopere 11 bombe de aruncător de diferite calibre. În total, 60 de bombe de aruncător a depistat echipajul pirotehnic al Inspectoratului pentru Situaţii de Urgenţă Arad, sâmbătă, duminică şi luni. Bombele vor fi depozitate în condiţii de siguranţă, urmând a fi distruse. /P.6

FOTO: ISU ARAD

După impact FOTO: ISU ARAD

Accident pe autostrada A1

ARAD. Traficul a fost blocat timp de aproximativ trei ore pe autostrada Arad-Nădlac, sensul de mers înspre frontieră, în urma unei coliziuni produse între două automarfare. Un bărbat de 35 de ani, pasager într-unul din autotrenuri, a fost grav rănit. /P.6

21.000 de lei pentru... biciclete

ARAD. Băncile, coşurile de gunoi, rastelele şi compresoarele deteriorate de pe pistele de biciclete dim Arad vor fi reabilitate până la 20 decembrie. /P.3

Gheorghe Falcă FOTO: JA

„Robinet" deschis pentru salarii!

ARAD. Veste extraordinară pentru suporterii echipelor UTA şi FCC ICIM. Primăria Arad, prin Centrul Municipal de Cultură, a decis să aplice ultimele modificări legislative, care vizează plata salariilor sportivilor din bani publici. /P.7

„Coborâm la prima", în cinema

ARAD. Primul film inspiraţional românesc rulează şi în Arad. Proiecţia de gală a avut loc aseară, în prezenţa mai multor actori. Regizorul Tedy Nicula este la debutul său în ceea ce priveşte lungmetrajele. /P.5

Remember: 6 noiembrie

1494 S-a născut Suleiman Magnificul, sultan al Imperiului Otoman (d. 1566)

1854 S-a născut John Philip Sousa, compozitor american (d. 1932)

1860 Abraham Lincoln este ales al 16-lea preşedinte al SUA, primul republican care deţine această funcţie

1893 A încetat din viaţă compozitorul rus **Piotr Ilici Ceaikovski** (n. 1840)

1914 S-a născut scriitorul Alexandru Mitru (m. 1989)

1917 A izbucnit Revoluţia Bolşevică din Rusia

1938 S-a născut Dumitru Rusu, pictor român

1945 S-a născut Valeriu Babanski, poet şi prozator român

1948 S-a născut George Young, muzician şi textier australian

Piotr Ilici Ceaikovski FOTO: FAN

1949 S-a născut Olga Delia Mateescu, scriitoare, actriţă

1952 S-a născut Michael Cunningham, scriitor american

1958 S-a născut Rodica Bretin, scriitoare româncă

1964 S-a născut Iustin Panţa, scriitor român

1970 S-a născut Ethan Hawke, actor american

1993 A murit istoricul literar Alexandru Piru (n. 1917)

Întreruperi de curent

Miercuri, 7 noiembrie 2018. În Municipiul Arad, h 9-17: străzile Sonetului, Rozelor, Trenului, Romaniţei, Câmpul Florilor, Râşnov, Viitorului. **În judeţ, h 8 - 16:** Sântana (p); **h 9 – 15:** Brusturi; **h 9 - 16:** Şiria (p) - străzile I. Slavici, A. Iancu; **h 9 – 17:** Cladova.

Telefoane utile

☎ INFORMAŢII TELEFONICE: 118.932; ☎ROBOT: 1958; ☎ APEL UNIC DE URGENŢĂ (SALVARE, POLIŢIE; Pompieri): 112; ☎ PRIMĂRIA MUNICIPIULUI ARAD: Program de relaţii cu publicul (camera 5) luni-joi între 8-18; vineri între 8-16. Tel. centrală: 0257/281.850; ☎ Delgaz Grid (fost E.ON) - Dispecerat de urgenţe: 0800.800.928 şi 0265.200.928; ☎ DERANJAMENTE CURENT ELECTRIC: 0257/929; ☎ INFORMAŢII CFR: 0257/231.777; ☎ PROTECŢIA CONSUMATORULUI: B-dul Revoluţiei, nr. 50. Telefon: 0257/257.049; ☎ POLIŢIA LOCALĂ: 0257/939.

Sudoku

REGULI: În fiecare bloc sunt câteva cifre între 1 şi 9, stabilite dinainte. Acestea trebuie completate cu cifrele lipsă, în aşa fel încât fiecare număr să figureze o singură dată. De asemenea, cifrele de la 1 la 9 trebuie să figureze o singură dată atât pe rândurile orizontale cât şi pe coloanele verticale ale celor nouă blocuri luate împreună.

ÎNCEPĂTORI

							9	8
			6		5		3	
	3			8				
7		5		4		1		
2	9				6			
		6			7	4		
				9				5
		1						
			1			9	8	4

AVANSAŢI

3	1		9				4	6
			6					
					3		2	
1					8			
5	3	4						
		2	5	7		1		
				1	4	7	5	9
	8			5	6			

Soluţiile jocurilor din numărul precedent:

ÎNCEPĂTORI

4	8	5	3	1	6	9	7	2
6	7	3	8	2	9	4	1	5
1	9	2	7	4	5	3	8	6
5	1	8	9	6	2	7	4	3
3	4	9	5	7	1	6	2	8
7	2	6	4	3	8	5	9	1
2	3	4	1	5	7	8	6	9
8	5	1	6	9	4	2	3	7
9	6	7	2	8	3	1	5	4

AVANSAŢI

8	6	7	2	3	4	1	5	9
9	5	2	6	8	1	3	7	4
3	1	4	5	9	7	6	8	2
1	7	9	8	4	3	5	2	6
6	3	5	7	1	2	4	9	8
2	4	8	9	5	6	7	3	1
5	8	1	4	7	9	2	6	3
4	9	6	3	2	5	8	1	7
7	2	3	1	6	8	9	4	5

UNDE MERGEM în Arad

Cinema

CINEMA CITY ATRIUM

- **Aventurile lui Smallfoot, orele 13:00, 15:00, 17:10, 19:10**
- **Bohemian Rhapsody, orele 13:50, 16:40, 19:30, 22:20**
- **Coborâm la prima, ora 18:10**
- **Goosebumps 2: Halloween bântuit, orele 13:10, 15:10, 17:10, 19:10, 21:10**
- **Haideţi, Tineri Titani, la film!, ora 13:00**
- **Halloween, orele 14:20, 20:00, 22:10**
- **Hotel Transylvania 3: Monştrii în vacanţă 3D, ora 14:10**
- **Johnny English loveşte din nou, orele 16:00, 18:00,20:10, 22:20**
- **Mile 22: Misiune secretă, orele 16:10, 19:40, 22:00**
- **Misterul ceasului din perete, orele 13:20,15:30**
- **Operaţiunea Hunter Killer, orele 17:50, 20:20, 21:20**
- **Poley-Inimă de viteaz, ora 14:10**
- **Primul om pe lună, ora 15:00**
- **Pup-o mă!, orele 19:50, 21:50**
- **S-a născut o stea, orele 13:20, 16:00, 18:40, 21:30**
- **Sfârşitul vine noaptea, ora 17:40**
- **Venom, orele 13:20, 15:50, 18:20, 20:40**
- **Vremuri grele la El Royale, ora 17:00**

Teatre

TEATRUL „IOAN SLAVICI"

- **Totul despre femei** (r. Felix Crainicu), joi, 8 noiembrie, ora 19,00, Sala Studio

Pieţe şi târguri

Astăzi este zi de piaţă la Sebiş, Almaş, Apateu, Semlac, Sântana, Şilindia, Vârfurile. **Târguri săptămânale se desfăşoară astăzi la** Chişineu-Criş, Almaş, Şilindia şi Vârfurile.

Mâine, miercuri, va fi zi de piaţă la Pâncota, Beliu, Buteni, Şiclău, Macea, Vânători, Pecica, Şiria şi zi de târg la Beliu şi Buteni.

Sănătate

- **Policlinica DR. TURCIN, oferă:** Cardiologie (EKG, Ecografie cardiacă, Doppler vascular, Holter EKG si TA, Test de efort), Oftalmologie **(NOU - chirurgie pol anterior; CV computerizat; optică medicală),** ORL (videoendoscopie), pneumologie, gastroenterologie, neuropsihiatrie, medicină de familie, ecografii generale, Ginecologie. **Telefon: 0257/285510, www.policlinica-turcin.ro**
- **Farmacia GLYKON - UTA**, Bl U 6 (vis-a-vis de biserica în construcţie). Deschis zilnic: luni-vineri 07.00 -21.00 sâmbătă şi duminică 08.00-18.00. **Telefon: 0257/241197.**

Horoscop

BERBECUL (III.21.-IV.20.)
Acordaţi prea multă importanţă problemelor mărunte şi sunteţi tentat să exageraţi. Vă recomandăm să vă detaşaţi, pentru că stresul vă poate afecta sănătatea.

TAURUL (IV.21.-V.20.)
Sunteţi foarte ocupat şi aveţi tendinţa să îi neglijaţi pe cei din jur. Nu este exclus să vă certaţi cu un prieten apropiat.

GEMENII (V.21.-VI.21.)
Dimineaţă, este posibil să fiţi nervos fără motiv şi să aveţi reacţii necontrolate faţă de prieteni şi de persoana iubită. Nu faceţi caz din orice mărunţiş!

RACUL (VI.22.-VII.22.)
Vă regăsiţi entuziasmul după ce vi se propune o afacere interesantă. Aveţi grijă să terminaţi ce aţi început! Ascultaţi cu răbdare propunerile persoanei iubite.

LEUL (VII.23.-VIII.23.)
Este posibil să plecaţi într-o călătorie din care vă alegeţi cu câştiguri frumoase. Aveţi tendinţa să riscaţi prea mult. Vă recomandăm să fiţi prudent şi să evitaţi speculaţiile.

FECIOARA (VIII.24.-IX.23.)
Rudele şi prietenii vă ajută să faceţi schimbări importante pe plan social şi sentimental. Sunteţi ingenios şi foarte comunicativ, astfel încât dobândiţi uşor un statut aparte.

BALANŢA (IX.24.-X.23.)
Vă recomandăm să evitaţi activităţile care necesită tact şi diplomaţie. Astăzi nu sunteţi foarte convingător. Cu cât insistaţi mai mult, cu atât mai neîncrezători sunt cei din jur.

SCORPIONUL (X.24.-XI.22.)
Vă asumaţi noi responsabilităţi în ceea ce priveşte familia. Partenerul de viaţă vă ajută. Aveţi ocazia să vă asociaţi într-o afacere care vă poate asigura venituri constante.

SĂGETĂTORUL (XI.23.-XII.21.)
Colegii vă invidiază pentru aprecierea de care vă bucuraţi din partea şefilor. Relaţiile cu partenerul de viaţă s-ar putea să aibă de suferit dacă staţi prea mult la serviciu şi vă neglijaţi familia.

CAPRICORNUL (XII.22.-I.20.)
Vă sfătuim să fiţi mai prudent în afirmaţii şi să nu vă asumaţi responsabilităţi pe care nu sunteţi sigur că le puteţi îndeplini!

VĂRSĂTORUL (I.21.-II.20.)
Dimineaţă suferiţi o dezamăgire care vă tulbură şi vă face să neglijaţi relaţiile sociale. Încercaţi să lămuriţi toate problemele prin comunicare! Riscaţi să vă îndepărtaţi de prieteni.

PEŞTII (II.21.-III.20.)
Aveţi de făcut câteva drumuri scurte în interes profesional, dar reuşiţi să rezolvaţi şi câteva probleme personale. După-amiază sunteţi nervos.

„Jurnal arădean" vă ascultă

De luni până joi, între orele 11.00-13.00, la telefonul 0257.212.055, redactorul nostru vă stă la dispoziţie.

ARAD. M. T., locatar al blocului A1 de pe strada Făt Frumos, ne-a contactat pentru a ne informa despre neregulile din cadrul asociaţiei de locatari. „I-am semnalat preşedintelui că a făcut lucrări pe bani mai mulţi decât ar fi trebuit, ca să îi rămână şi lui ceva. Când am mers să-i cer o hârtie, mi-a aruncat un lighean de apă în faţă. Am martori!", spune acesta, revoltat. Îl îndrumăm să se adreseze organelor abilitate să-i rezolve problema.

P. Cornel, de pe strada Ogorului din Aradul Nou, ne-a sunat pentru a semnala faptul că „la intersecţia dintre Ogorului şi Molidului, e parcată o dubiţă, aproape în mijlocul intersecţiei. Nici ca şofer, nici ca pieton, nu ai nicio vizibilitate. Aşteptăm să se întâmple o tragedie, sau luăm măsuri?!", se întreabă arădeanul. Îi recomandăm să apeleze Poliţia Locală, care să ridice maşina cu ajutorul celor de la Recons: 0257-939.

JA-E.R.

Curs valutar

Denumirea valutei	BNR	BCR		BRD		Intesa Sanpaolo Bank		Banca Românească		Patria Bank		Alpha Bank		Casa de schimb LUXOR		Casa de schimb TRESOR	
		C	V	C	V	C	V	C	V	C	V	C	V	C	V	C	V
Euro	4,66	4,58	4,73	4,59	4,72	4,61	4,70	4,63	4,69	4,63	4,68	4,63	4,68	4,63	4,65	4,64	4,65
Dolar SUA	4,09	4,00	4,18	4,01	4,16	4,04	4,12	4,07	4,12	4,04	4,13	4,05	4,13	4,06	4,10	4,08	4,10
Forint	0,0144	0,0139	0,0151	0,0142	0,0147	00143	0,0148	-	-	0,0142	0,0146	-	-	0,0143	0,0145	0,0143	0,0144
Gram aur	162,21																

Vremea

Marţi, 6 noiembrie

www.aradon.ro

7° LA ORA 6 — temperaturile se vor situa între 6 şi 7 grade. Vântul va sufla cu 1-5 km/h dinspre SE.

18° LA ORA 18 — temperaturile se vor situa între 17 şi 18 grade. Vântul va sufla cu 1-10 km/h dinspre E.

Ziua precedentă

Arad	6–19	Umiditate:	39%
Lipova	6–19	Presiune:	1021 mb
Chişineu-Criş	6–19	Precipitaţii:	30%
Săvârşin	5–18	Vânt:	9 km/h
Sebiş	5–18	Direcţie vânt:	E

Soarele

Răsare: 07:22
Apune: 17:14

Azi

Temperaturile se vor situa între 7 şi 18 grade. Vântul va sufla cu 1-10 km/h, dinspre SE-E.

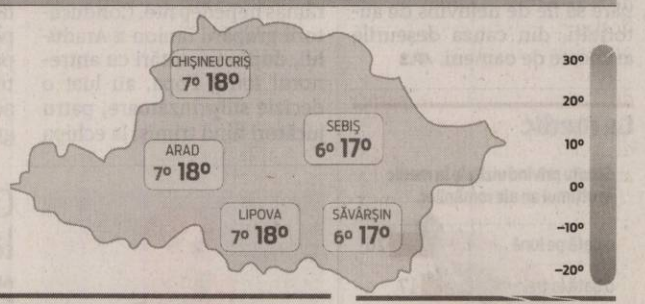

FAZELE LUNII

7.11 · 15.11 · 23.11 · 30.11

MARŢI	MIERCURI	JOI	VINERI
15° 24°	6° 20°	6° 18°	5° 18°
nori joşi şi ceaţă	nori şi ceaţă dimineaţa	parţial însorit	predominat însorit

Calendar

Biserica ortodoxă: Sf. Pavel Mărt., Patr. Constantinopolului; Sf. Cuv. Luca din Sicilia
Biserica greco-catolică: Sf. aep. Pavel Mărturisitorul
Biserica romano-catolică: Sf. Leonard, pustnic

Prognoză pentru trei zile

Temperaturile minime vor fi cuprinse între 5 şi 6 grade, iar cele maxime între 18 şi 20 grade.

Temp.minime: 5–6°C
Temp.maxime: 18–20°C

JURNAL ARĂDEAN
B-dul Revoluţiei nr. 62, Arad
BRAT Auditat de BRAT
Reclamaţii difuzare: 0257.241.151

Şef departament publicitate şi departament difuzare: Cristian Sulinţan
Secretariat: 0257.212.090 (centrala), fax - 0257.212.012
Marea publicitate: 0257.280904
Mica publicitate: 0257.210775; B-dul Revoluţiei, nr. 81
Tiparul executat la: Tipografia Inform Média Lapkiadó Kft

Redactor şef: Adriana Barbu (8416) Responsabil de număr: Eugen Rogojan
Secretar general de redacţie: Gabriela Groza (8423); Departamente: Eveniment: Alin Gherasim (8417), Ioana Costaş (8414); Valentin Goran (8405); Economic: Andreea Pintea (8415); Social: Diana Duţu (8413); Sport: Daniel Scridon (8424), Leo Sfâra (8422), Dan Lazăr (8406); Cultură: Eugen Rogojan.
Tehnoredactare: Ghizela Şerban (8409), Munteanu Daniel (8411).
REDACŢIE: tel. 0257.212.090 (centrala); fax 0257.212.012, 0257.228.592; e-mail: redactia.jurnalaradean@informmedia.ro, adevaruldearad@informmedia.ro, publicitate.jurnalaradean@informmedia.ro, publicitate.adevarul@informmedia.ro

Cardiologi chinezi, în delegaţie la Judeţean

CJA a găzduit luni, 5 noiembrie, o întâlnire importantă pe tema dezvoltării relaţiilor româno – chineze în domeniul sănătăţii şi al educaţiei.

ARAD. Președintele Consiliului Județean Arad, Iustin Cionca, s-a întâlnit cu o delegație din provincia Fujian, formată din directori și medici specialiști în cardiologie și medicină tradițională chineză ai Spitalului Provinciei Fujian. La întâlnire au participat și dr. Mircea Onel, director medical al Spitalului Clinic Județean de Urgență Arad, dr. Adina Pop - Moldovan, șef secție cardiologie SCJUA, dr. Cristian Dina, medic cu competență în cardiologie intervențională, și prof. univ. dr. Coralia Cotoraci, rector al Universității de Vest „Vasile Goldiș". Din partea aparatului de specialitate al CJA, au participat dr. Andrei Ando, director executiv al Direcției de Comunicare și Strategii, și Mihai Șeran, șef al serviciului de Management al Spitalelor.

„În toamna anului trecut am vizitat provincia Fujian și am semnat acolo un Memorandum de Înțelegere care punea bazele colaborării noastre. O colaborare pe care îmi doresc să o dezvoltăm în special în domeniul sănătății publice. În această colaborare ne dorim să ne îndreptăm spre direcții concrete, precum accesarea de servicii medicale în concordanță cu cele mai moderne standarde internaționale, schimburi de experiență între cadrele medicale din județul Arad și provincia Fujian, respectiv colaborare la nivelul facultăților de medicină, cu schimburi de studenți și cadre universitare. În calitate de președinte al Consiliului Județean Arad, dezvoltarea sistemului de sănătate publică arădeană este prioritatea mea absolută", a declarat Iustin Cionca, președintele Consiliului Județean Arad.

„Aradul este un județ reprezentativ pentru România. Am parcurs peste 10.000 de kilometri pentru că ne dorim să înțelegem aspectele concrete pe care putem dezvolta colaborarea între spitalele din Arad și cele din China. Aveți domenii în care sunteți mai dezvoltați, iar noi avem de învățat, și de asemenea, reciproca e valabilă", a declarat conducătorul delegației chineze, Liu Hong, director general al Comisiei Provinciei Fujian pentru Sănătate și Planificare Familială.

Prof. univ. dr. Coralia Cotoraci, rectorul Universității de Vest „Vasile Goldiș" a subliniat faptul că „Universitatea are un parteneriat activ pentru educație cu Consiliul Județean Arad și dorința de a menține un standard ridicat atât pentru educație, cât și pentru sănătate". **JA-A.P.**

Vizite la spital

Delegația chineză va rămâne în Arad până marți, 6 noiembrie, perioadă în care sunt programate întâlniri oficiale cu reprezentanți ai autorităților locale și ale celor două universități arădene, respectiv conducerea Spitalului Clinic Județean de Urgență și cadre medicale, vizită la spital, cu accent pe Secția de Cardiologie, și un tur al principalelor obiective turistice din județul Arad.

Delegaţie din Fujian în vizită la Arad FOTO: FAN

Negociere dură pentru burse

Un proiect care nu anunţa prea mari probleme a făcut ca pentru mai bine de jumătate de oră consilierii judeţeni să se contreze.

Au negociat dur pentru bursele elevilor cu probleme FOTO: FAN

ARAD. Bursele medicale și sociale acordate de Consiliul Județean Arad pentru elevii de la Centrul Școlar pentru Educație Incluzivă Arad au iscat discuții prelungite în ultima ședință ordinară a CJA. Totul a început de la suma alocată pentru aceste burse și a continuat cu numărul de elevi care pot beneficia de acest ajutor.

Inițial, proiectul propus consilierilor prevedea suma de 100 de lei pentru elevii din cadrul Centrului Școlar pentru Educație Incluzivă Arad. Consilierii PSD-ALDE au venit cu propunerea ca suma bursei pentru fiecare elev să fie de 200 lei. De aici au început și discuțiile între consilier. În timp ce social-democrații și cei din ALDE susțineau că „acești copii cu probleme merită mai mult și de 200 de lei, dar cu 100 de lei ce vor putea face? Este foarte puțin", liberalii alături de vicepreședintele CJA, Claudia Boghicevici, au solicitat lămuriri cu privire la sustenabilitatea financiară a acestei propuneri.

Și, pentru că discuțiile au continuat și au continuat, ajungând la contre politice, în cele din urmă vicepreședintele Boghicevici a venit cu o propunere ce a surprins pe toată lumea: bursele să fie nu de 100, nici de 200, ci de 250 lei. La auzul acestei propuneri grupul PSD-ALDE a fost suspicios subliniind că „ar da bine pentru arădeni să ieșiți dumneavoastră în față cu această propunere". Dar, Claudia Boghicevici a ținut ca amendamentul său să fie semnat de toți consilierii județeni. Așadar, după ce această problemă a fost lămurită, consilierii au votat în unanimitate bursele de 250 de lei.

Problema dosarelor

O altă problemă a fost cea a numărului de burse acordate. Consilierii PSD-ALDE au cerut ca și copiii care suferă de boli din spectrul bolilor cu autism să primească această bursă încă din septembrie 2018. La acest amendament a fost chemat să dea explicații directorul Centrului Școlar pentru Educație Incluzivă Arad, care a explicat că pentru acești copii nu există momentan dosare depuse, dar că vor intra în plată din momentul în care dosarele vor fi finalizate.

Așadar, pentru semestrul I al anului au fost aprobate 52 de burse, în cuantum de 250 de lei/bursă/lună, urmând ca de această bursă să beneficieze în semestrul al II-lea (lunile februarie - august 2019), după validarea dosarelor, încă 60 de elevi, care se încadrează în prevederile legii.

„Protecția copiilor cu cerințe educaționale speciale nu este o opțiune, ci o necesitate, iar Consiliul Județean Arad a manifestat o preocupare deosebită pentru eficiența socială și pentru dezvoltarea de programe și proiecte, care să acorde asistență și protecție copiilor aflați în dificultate", a declarat Iustin Cionca, președintele Consiliului Județean Arad. **JA-A.P.**

Evaluare dosarelor

La Centrul Școlar pentru Educație Incluzivă Arad, în anul școlar 2018-2019, au fost depuse 52 de dosare, toate fiind încadrate în criteriile de acordare a burselor sociale/medicale. Specialiști din domeniul asistenței sociale, împreună cu cabinetul medical, au analizat diagnosticul medical al elevilor școlarizați în CSEI, iar urmare a modificării legislative, cel puțin 60 de elevi au inclusiv tulburări din spectrul autist. Astfel se estimează că, începând cu semestrul II/2018-2019, acești elevi vor solicita acordarea bursei medicale.

21.000 de lei pentru locurile de odihnă de pe piste

Băncile, coşurile de gunoi, rastelele şi compresoarele deteriorate vor fi reabilitate până la 20 decembrie.

Mobilierul urban are nevoie de reparaţii FOTO: JA

ARAD. Lile Service General Construction SRL - o firmă cu sediul în Grădiște, specializată în fabricarea de construcții metalice și părți componente ale structurilor metalice - a câștigat licitația organizată de Primărie pentru întreținerea locurilor de odihnă aferente pistelor de biciclete din municipiul Arad. E vorba de 40 de bănci din cadru metalic, 40 de coșuri de gunoi cu picior din țeavă, 27 de rastele pentru biciclete și 16 compresoare pentru verificarea presiunii în pneurile roților de biciclete. Pentru întreținerea acestora, firma va încasa 21.635,06 lei (cu TVA).

Potrivit autorității contractante, „lucrările de întreținere a locurilor de odihnă de pe pistele de biciclete sunt necesare pentru reabilitarea mobilierului urban deteriorat. Executantul lucrărilor va trebui să se deplaseze în teren, să vopsească sau să demonteze elementele deteriorate, să le transporte și apoi să le remonteze în locația respectivă. Contractul încheiat de Lile Service General Construction SRL cu Primăria este valabil până la 20 decembrie 2018.

Firma este deținută de Cornel Lile, Cornelia Mic și Florian Titus Lile, iar administrator al societății comerciale este Cornel Lile. Compania are 26 de angajați și, potrivit bilanțului raportat în 2017, a rulat afaceri de 1.922.941 de lei, însă a încheiat anul pe pierdere: minus 310.750 de lei. **JA-D.D.**

Sprijină reabilitarea drumurilor comunale

ARAD. În cadrul ultimei ședințe ordinare a Consiliului Județean Arad, consilierii au fost de acord cu solicitarea administrației comunei Hălmagiu de realocarea a 89 mii lei de la destinația inițială pentru alte proiecte de infrastructură.

Astfel, sumele economisite din modernizarea a trei străzi (39 mii lei), cât și 50 mii lei destinați inițial pentru trotuare, au fost realocați pentru reabilitarea a două drumuri comunale: DC 50 B Hălmagiu - Leasa și DC 43, în satul Bodești, lucrări în valoare de 60 mii lei, respectiv 29 mii lei. Sumele provin din impozitul pe venit pe anul 2018 și din cotele defalcate din impozitul pe venit și din TVA.

„Întotdeauna asigurăm sprijin financiar comunităților locale care promovează proiecte viabile, necesare pentru cetățeni. Faptul că o primărie solicită redistribuirea sumelor alocate inițial pentru alte investiții arată că primarul și Consiliul Local cunosc mai bine necesitățile comunității", a declarat Iustin Cionca, președintele Consiliului județean. **JA-A.P.**

Bani relocaţi pentru drumuri FOTO: FAN

Locul din care gunoaiele nu dispar niciodată

ARAD. O groapă de gunoi formată în albia canalului Mureșel, în fața fostei fabrici "Tricolul Roșu", îi deranjează de ani de zile pe locuitorii unor blocuri de pe strada Miron Costin, dar și pe trecători. Se află la câțiva pași de Inspectoratul Școlar și Consiliul Județean, dar asta nu pare să fi produs determinare în rândul autorităților competente pentru a elimina problema.

Groapa de gunoi pe de Coposu

Canalul Mureșel se află în proprietatea publică a statului și este administrat de Agenția Națională de Îmbunătățiri Funciare (ANIF) Arad. Conducerea instituției ne-a declarat, cu alte ocazii, în care ni s-au plâns localnicii, că locul este curățat periodic, dar gunoaiele apar din nou în scurt timp. Se pare că cele mai multe sunt aruncate de trecători, pentru că se pot observa numeroase ambalaje de băuturi sau gustări, însă există și deșeuri menajere.

Reprezentanții ANIF spun că nu reușesc să curețe locul în ritmul în care se aruncă deșeurile și cred că singura soluție este implicarea Poliției Locale. Prezența patrulelor în zonă ar putea să-i descurajeze pe needucați să scape în acest fel de gunoaie, mai ales pe o stradă pe care există instalate coșuri stradale. **JA-M.B.**

Pentru mai multe fotografii intră pe www.jurnalaradean.ro

Strada Cocorilor, o imensă parcare ilegală

ARAD. Strada Cocorilor, o arteră importantă a orașului, arată în ultimele săptămâni ca o imensă parcare prin care se strecoară și traficul. Pe toată lungimea străzii, pe mijlocul șoselei, chiar pe liniile de tramvai, sunt parcate zeci de autoturisme, pe alocuri îngreunând trecerea vehiculelor mari, pentru că benzile de circulație de pe ambele sensuri sunt îngustate de vehiculele staționate.

Chiar dacă și echipele de muncitori au fost încurcate de multe ori de mașinile staționate, niciun echipaj al Poliției Locale nu a fost văzut în zonă pentru a aplica amenzi.

Situația durează de câteva săptămâni, circulația tramvaielor fiind suspendată la finalul lunii august, când Primăria a început lucrări de reparații la partea carosabilă. A fost turnat asfalt nou chiar pe mijlocul șoselei, pe porțiunea cu liniile de tramvai, iar în următoarele zile se vor realiza marcajele.

Conform reprezentanților Companiei de Transport Public, circulația tramvaielor pe tronsonul UTA - Confecții - Căpitan Ignat ar putea fi reluată peste o săptămână. **JA-M.B.**

Pentru mai multe fotografii intră pe www.jurnalaradean.ro

O parcare cât o stradă FOTO: M.B.

Sergiu Bîlcea: „PSD se ceartă, nu guvernează!"

Preşedintele PNL Municipal Arad acuză: „scandalurile, certurile şi încercările de subordonare a justiţiei sunt mizele guvernării PSD".

ARAD. Sergiu Bîlcea, președintele PNL Municipal Arad, acuză faptul că „Guvernul Dragnea - Dăncilă nu este preocupat să guverneze, nu este preocupat de decizii care să ajute economia, educația, sănătatea. Singura preocupare este păstrarea puterii politice în interiorul PSD, care permite confiscarea instituțiilor publice în interesul unui grup de persoane".

Bîlcea a mai subliniat: „Guvernul PSD a pierdut încrederea majorității românilor, prin gafele și incompetența doamnei Dăncilă și a echipei sale, dar și prin modul sistematic în care PSD i-a mințit pe români. PSD a promis o viață mai bună pentru români, dar a generat inflație. Românii plătesc mai mult pentru benzină, pentru alimente, pentru curent și gaze, au rate mai mari la bancă, toate prin deciziile guvernării PSD. Unele majorări de salarii ale bugetarilor se fac cu prețul unor concedieri care vor avea loc anul viitor, confirmate de ministrul finanțelor, deși PSD a promis că nu va face disponibilizări. Lipsa de performanță în atragerea de fonduri europene prejudiciază România de miliarde de euro care puteau fi folosiți pentru dezvoltare. Guvernarea PSD nu susține prin investiții publice economia privată, avem unul dintre cele mai mici procente din buget orientate spre investiții. Degradat la nivelul de vasal al lui Dragnea, Guvernul este folosit pentru a face jocurile în interiorul PSD și pentru a-i scăpa pe corupți de justiție. Este un cost pe care îl suportă România, prin condamnarea la stagnare și chiar regres, este un preț pe care îl plătește și Aradul, care nu este sprijinit deloc de PSD și Guvernul său. După doi ani cu PSD la guvernare vedem zero rezultate, apar doar certuri, scandaluri și regres". **JA-A.P.**

Cere intervenţia poliţiei!

În urma solicitării venite din partea cetăţenilor, USR Arad cere reglementarea autogării de pe strada Corneliu Coposu.

Autogara de pe strada Corneliu Coposu FOTO: FAN

ARAD. USR Arad a cerut administrației locale „să ia măsuri pentru rezolvarea problemei zgomotului și a blocării primei benzi de pe strada Corneliu Coposu, produse de autocarele care folosesc autogara închiriată de la CTP".

USRiștii arădeni au subliniat că „un grup de peste 100 de locuitori ai zonei adiacente autogării de pe strada Corneliu Coposu ni s-au adresat, prin intermediul Biroului Cetățeanului, semnând o petiție prin care reclamă disconfortul fonic și blocarea unei benzi de circulație pe o arteră deosebit de circulată a municipiului".

„Respectiva autogară a fost autorizată inițial pentru autobuzele care deservesc locuitorii din județ și este în subordinea CTP. De câțiva ani, CTP a făcut contracte cu mai multe firme de transport persoane, astfel că acest spațiu este acum insuficient pentru zecile de autocare care tranzitează Aradul și pentru pasagerii care se îmbarcă de multe ori chiar de pe șosea. În orice moment poate avea loc un accident, iar pentru locuitorii blocurilor din vecinătate este greu de tolerat zgomotul de claxoane și motoare. Soluția propusă pe termen scurt este disciplinarea șoferilor de autocar, printr-o intervenție a Poliției Locale, pentru ca aceștia să nu mai staționeze cu motorul pornit sau în afara spațiului autogării, pe carosabil. Pe termen lung, se impune mutarea autogării din acea zonă, care devine tot mai aglomerată, ca urmare a numărul mare de apartamente construite și de centrele comerciale din apropiere", se arată în comunicatul remis luni de USR.

JA-A.P.

Așteaptă sesizări

„Cetățenii care doresc să se adreseze autorităților prin intermediul Biroului Cetățeanului din cadrul USR Arad o pot face fie pe Facebook, fie la numărul de telefon/whatsapp 0733.143.839, fie la adresa de e-mail usr.arad@gmail.com sau chiar la sediul din strada Dimitrie Bolintineanu, numărul 5, etaj 4", a declarat Vlad Botoș, președinte USR Arad.

„Haos în transportul elevilor"

Senatorul PNL Ioan Cristina trage un semnal de alarmă privind „haosul total în transportul navetiștilor și elevilor".

Ioan Cristina FOTO: A.P.

ARAD. Senatorul liberal Ioan Cristina atrage atenția asupra faptului că amânarea votului final pe proiectul de lege privind modificarea legii serviciilor publice de transport public local (Legea 92/2007) va genera haos total în transportul navetiștilor și elevilor din toată țara.

„Proiectul de lege dă dreptul primăriilor și consiliilor județene să stabilească și să liciteze traseele de transport public local, iar desemnarea câștigătorilor să nu se mai facă de către Ministerul Transporturilor, ceea ce reprezintă un pas important spre normalizare și descentralizare. Numai că interesele unor operatori sunt mai puternice decât interesul cetățenilor care își doresc un transport concurențial, liberalizat, în condiții de confort", a declarat pe acest subiect, prin intermediul unui comunicat de presă, senatorul arădean.

Ioan Cristina a mai adăugat: „Atrag în modul cel mai serios atenția că majoritatea programelor județene de transport public interjudețean expiră spre sfârșitul anului. În lipsa acestei legi, navetiștii și elevii nu vor mai putea circula cu autobuzul. În multe județe, din cauza haosului legislativ, autoritățile locale sunt date în judecată și plătesc bani grei, milioane de euro, ca despăgubiri, unor samsari privați din transporturi".

Senatorul liberal a mai spus că unii transportatori licitează doar traseele profitabile, în timp ce călătorii de la țară sunt ai nimănui, deși ei ar trebui să fie principalii beneficiari ai acestui tip de transport. În concluzie, arată Ioan Cristina în comunicatul de presă, „PNL solicită majorității de stânga PSD - ALDE să nu se mai joace cu soarta milioanelor de călători și să accepte discutarea și votarea legii".

JA-A.P.

Cooptat de Dragnea la discuţii înainte de CExN

Dorel Căprar FOTO: JA

BUCUREȘTI. Luni, a fost o zi de foc pentru social-democrați și pentru Guvernul condus de Viorica Dăncilă. Începând cu ora 12:00, în cadrul CExN, social-democrații au discutat în mod special despre pozițiile unor membri de partid, împotriva președintelui și a actualei conduceri. În acest context, agenția Mediafax a transmis că președintele PSD, Liviu Dragnea, i-a convocat pe zece dintre liderii județeni în biroul său din Parlament pentru a purta discuții înainte de Comitetul Executiv Național.

Printre cele zece persoane chemate la discuții s-a numără și Dorel Căprar - președintele PSD Arad, conform Mediafax. Pe lângă acesta, la discuții au mai fost chemați: Maricel Popa - PSD Iași, Dragoș Benea -PSD Bacău, Felix Stroe - PSD Constanța, Șerban Valeca - PSD Argeș, Niculae Bădălău - PSD Giurgiu, Ioan Dîrzu - PSD Albă. De asemenea, primarii PSD din Sectorul 1 (Daniel Tudorache), Sectorul 5 (Daniel Florea), liderul PSD Sector 2, Rodica Nassar, și secretarul general adjunct al PSD, Codrin Ștefănescu, s-au aflat și ei în birou la Dragnea. **JA-A.P.**

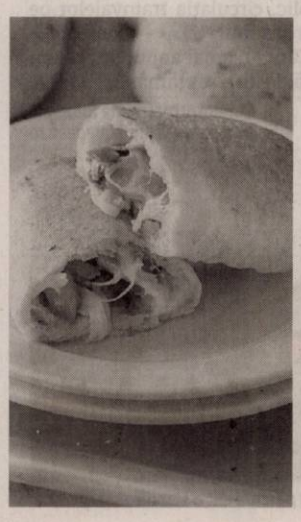

Rețeta zilei

Batoane de pizza cu brânză şi legume

INGREDIENTE: Aluat moale de pizza, ardei verde, ceapă, brânză provolone, carne de vită (opțional), usturoi, un ou, sare, piper, rosmarin.

MOD DE PREPARARE: Pentru început, preîncălzește cuptorul la 180 de grade. Topește untul în tigaie și adaugă legumele și carnea. Lasă-le pe foc până se călesc și prind o culoare aurie. Taie aluatul în bucățele mici, adaugă pe fiecare bucată o felie de brânză provolone, apoi pune amestecul de legume pe fiecare pătrățel. Toacă usturoiul și presară pe fiecare bucată de aluat. Apoi, împăturește bine foaia de cocă și unge fiecare bucată cu ou. Ulterior, presară sare, piper și rosmarin. Adaugă la cuptor pentru 12-15 minute. **Poftă bună!**

Pentru mai multe rețete intră pe www.culinar.ro

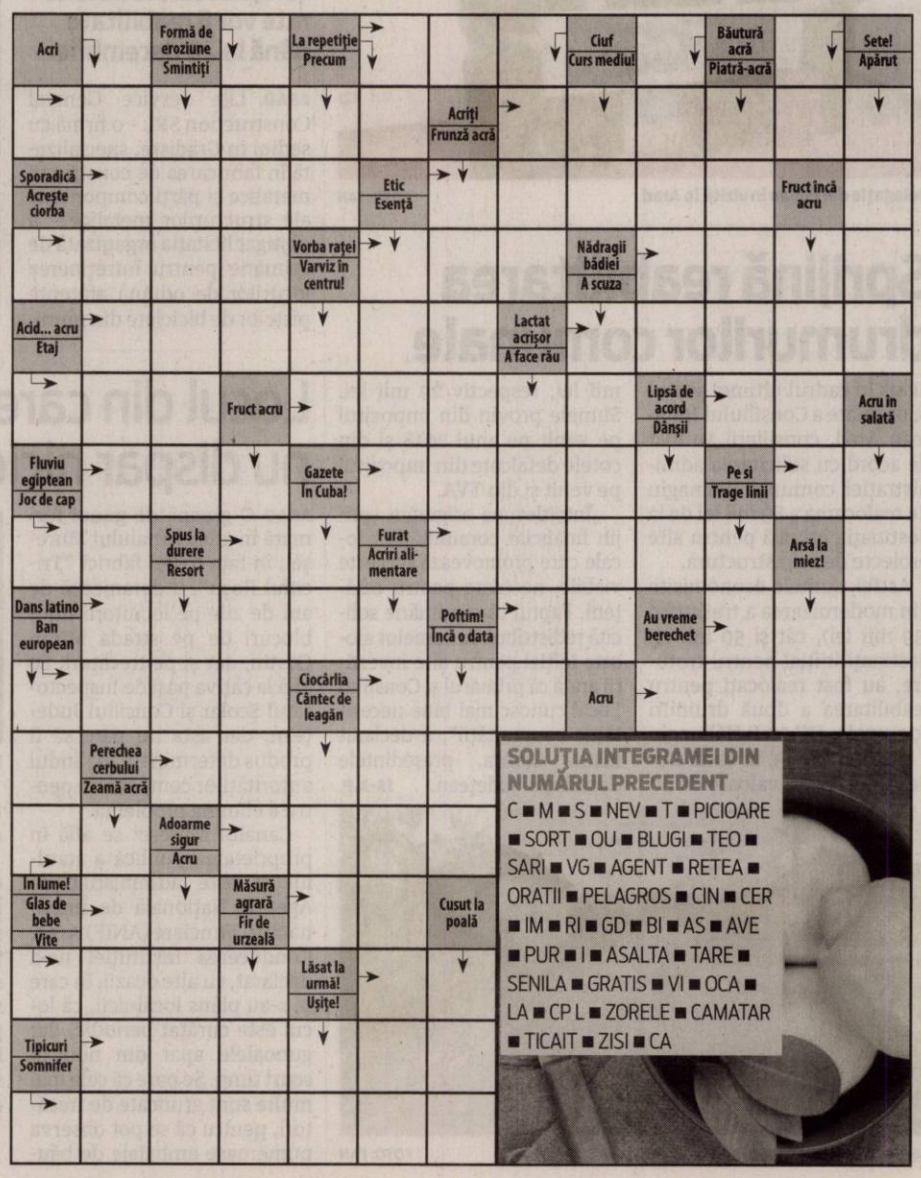

SOLUȚIA INTEGRAMEI DIN NUMĂRUL PRECEDENT

C ■ M ■ S ■ NEV ■ T ■ PICIOARE ■ SORT ■ OU ■ BLUGI ■ TEO ■ SARI ■ VG ■ AGENT ■ RETEA ■ ORATII ■ PELAGROS ■ CIN ■ CER ■ IM ■ RI ■ GD ■ BI ■ AS ■ AVE ■ PUR ■ I ■ ASALTA ■ TARE ■ SENILA ■ GRATIS ■ VI ■ OCA ■ LA ■ CP L ■ ZORELE ■ CAMATAR ■ TICAIT ■ ZISI ■ CA

În plin concurs FOTO: E.R.

„Vrei să fii meloman?”, la ediția cu numărul patru

„Dor de cântec românesc” a fost motto-ul ediției cu numărul patru a concursului „Vrei să fii...meloman?”.

ARAD. Desfășurat în weekend, la Colegiul de Arte „Sabin Drăgoi” din municipiu, concursul a reunit 270 de elevi din 34 de școli. Aradul, Bihorul, Bacăul, Bistrița-Năsăud, Clujul, Covasna, Iașiul și Timișul au fost reprezentate de elevi și echipe de elevi la concursul organizat de Liceul Teoretic „Adam M. Guttenbrunn”, în parteneriat cu Inspectoratul Școlar Județean Arad și Colegiul de Arte „Sabin Drăgoi”.

Și în acest an, coordonatorii concursului - profesorii Georgiana Maria de la Liceul Teoretic „Adam M. Guttenbrunn” și Victor Maria de la Liceul de Arte „Sabin Drăgoi”, au lansat elevilor provocarea de a afla cât mai multe despre muzica clasică, de a o înțelege mai bine, pentru a deveni adulți cu o cultură artistică de valoare într-o societate dominată, din păcate, de subcultură și kitch.

„Ne bucurăm să vedem că un concurs atât de tânăr trezește interesul elevilor și cadrelor didactice. Ne dorim ca toți cei prezenți să fi avut parte de o experiență deosebită și să își dorească să afle și mai multe lucruri despre această minunată artă, devenind în acest fel adulți cu o cultură valoroasă, pe care, la rândul lor, să o împărtășească celor din jur. Avem nevoie de muzică, avem nevoie de cultură și, mai ales, avem nevoie de copii pentru a duce mai departe valorile culturale universale. Mulțumim tuturor celor care s-au implicat în acest proiect, partenerilor noștri, echipei de organizare, profesorilor îndrumători. Să ne vedem cu bine la următoarea ediție, la începutul lunii noiembrie 2019!”, transmit organizatorii.

Premiile și mențiunile celei de-a patra ediții a concursului, desfășurată în weekendul proaspăt încheiat, au fost oferite de către membrii juriului unor elevi din județele Arad, Bacău, Bihor, Bistrița-Năsăud, Cluj, Iași, Timiș, dar și din Battanya, Ungaria.

JA-E.R.

Sărbătoare la Hălmăgel

S-a dezvelit monumentul eroilor Unirii de la 1918, la Hălmăgel, în prezența reprezentanților armelor și administrației.

Monumentul a fost dezvelit FOTO: D.O.

HĂLMĂGEL. Duminică, 4 noiembrie 2018, în comuna Hălmăgel a fost mare sărbătoare, ocazionată de dezvelirea Monumentului eroilor din războaiele de reîntregire și al făuritorilor Marii Uniri, ridicat la inițiativa și cu strădania preotului paroh Ciprian Briciu, cu sprijinul autorităților locale și al cetățenilor. După oficierea slujbei de Liturghie, oficiată de către Î.P.S. Ioan Selejan, mitropolitul Banatului, împreună cu un sobor de 15 preoți militari și civili, s-a trecut la dezvelirea monumentului. ÎPS Ioan și subprefectul de Arad, Vasilică Damian, au dezvelit lucrarea din marmură și granit, constând într-o cruce cu boltă și două plăci pe care sunt săpate pentru eternitate numele făuritorilor Marii Uniri de la 1918, numele eroilor comunei Hălmăgel căzuți în cele două războaie mondiale și numele veteranilor din comună. Ansamblul arhitectural este completat de harta României Mari și de doi vulturi.

Slujba de pomenire a eroilor și sfințirea monumentului au fost săvârșite de Î.P.S. Ioan, mitropolitul Banatului, după care au fost ținute o serie de alocuțiuni de prof. Voichița Pașcu, gl.bg.r Vasile Bârea, gl.mr.r Vasile-Ionel Heredea, ing. Ioan Purlea, Vasile Lazăr, Nicolae Iuga, primar Mihaela Banci, subprefect Vasilică Damian), preot Ciprian Briciu.

„Să ne cinstim eroii”

Ultimul cuvânt l-a avut ÎPS Ioan, care a spus: „Eroii nu trebuie uitați niciodată, pentru că ei s-au jertfit pentru patrie și pentru credința străbună. E datoria noastră și a urmașilor noștri să ne cinstim eroii - atât pe cei știuți, ale căror nume sunt menționate în cărți, pe cruci sau monumente - și cu atât mai mult pe cei neștiuți, care sunt mult mai numeroși și la fel de importanți ca și cei pe care memoria colectivă îi identifică. Dumnezeu să-i odihnească în pace pe eroi, iar celor trăitori azi și viitori să le ajute în toate, spre binele poporului român și spre propășirea neamului”.

Cu această ocazie, au fost înmânate diplome și distincții instituțiilor și persoanelor cu merite deosebite în sprijinul comunei Hălmăgel și în cinstirea eroilor.

Depunere de coroane

A urmat depunerea de coroane de flori la monument din partea Camerei Deputaților - reprezentată de deputații de Arad Florin Tripa, Adrian Todor și Eusebiu Pistru, din partea Instituției Prefectului județului Arad și a instituțiilor Ministerului de Interne - reprezentate de subprefectul Vasilică Damian și cms.șef Ioan Tamaș, din partea Mitropoliei Banatului - mitropolit Î.P.S Ioan Selejan, din partea Filialelor Județene ale A.N.C.M.R.R., A.N.V.R. și A.N. „Cultul Eroilor Regina Maria” - gl.mr.(r) Vasile Ionel Heredea, col.(r) Sandu Crișan și col.(r) Constantin Bursa, din partea Garnizoanei Arad - lt.col. Ciprian Filimon și mr. Albin Oprea, din partea Asociației Culturale „Avram Iancu-Zona Brad” - primarul municipiului Brad Florin Cazacu, gl.bg.(r) Vasile Bârea și Nicolae Iuga, din partea primăriei Hălmăgel - primar Mihaela Banci, viceprimar Marcel Groza, din partea Școlii Generale Hălmăgel - director Anamaria Ilisia precum și din partea urmașilor eroilor localnici.

Și o defilare

Sărbătoarea s-a încheiat cu defilarea detașamentului de militari ai Batalionului 191 Infanterie „Col Radu Golescu” din Arad, în aplauzele întregii asistențe.

DORIN OCNERIU
redactia.jurnalaradean@informmedia.ro

„Coborâm la prima”, filmul care schimbă vieți

Primul film inspirațional românesc rulează și în Arad. Proiecția de gală a avut loc aseară, în prezența mai multor actori.

Prezentarea filmului „Coborâm la prima” FOTO: I.P.

ARAD. „Coborâm la prima”. Un film inspirațional românesc, un lungmetraj de debut al regizorului Tedy Nicula, o proiecție care îi aduce împreună pe actori precum: Adrian Păduraru, Teodora Mareș, Constantin Cotimanis, Ela Ionescu, Dan Murzea și alții.

„«Coborâm la prima» spune povestea călătorilor dintr-un vagon de metrou, a doua zi după incendiul de la Colectiv. Nevoiți sa petreacă împreună câteva ore pentru că metroul se oprește între stații, călătorii încep să se descopere, să înlăture judecățile si prejudecățile pe care le au față de cei cu care, din întâmplare, sunt colegi de călătorie. Este o poveste inspirațională pe care o trăim în fiecare zi. Suntem în metrou așa cum suntem și în lume. Nu este un film despre Colectiv, dar viața nu poate nega evenimentul. Sunt povești paralele din viețile mai multor oameni care se întâlnesc într-o zi cu o semnificație specială pentru unii”, a declarat, la Arad, regizorul Tedy Necula.

Coborâm la prima este un film independent, produs și regizat de Tedy Necula, imaginea fiind semnată de Alexandru Timoșca, iar scenariul îi aparține Alexandrei Axinte. Regizorul ne-a mărturisit că a avut un buget de 120 mii euro, dintre care 80 mii i-a investit în producerea filmului, în timp ce restul de 40 mii sunt strict pentru promovare. „Cred cu toată tăria mea în promovarea filmului și a business-ului de film. De aceea, încercăm prin caravana de promovare de filmului să atragem lumea în sălile de cinema. Oamenii să vină și să vadă filme românești”, a subliniat regizorul.

„Coborâm la prima” a câștigat de curând, printre numeroase alte premii, Trofeul IPIFF 2018 și Premiul UPFAR-ARGOA pentru cel mai bun debut în filmul de lung metraj indie de ficțiune. **JA-A.P.**

Toamna Muzicală continuă la Palat și Sinagogă

A șaptea ediție a festivalului Toamna Muzicală Arădeană continuă, pe 8 noiembrie, cu jazz simfonic.

ARAD. Pe 8 noiembrie, de la ora 19, Sala Palatului Cultural va găzdui un concert de Jazz Simfonic, dirijat de Cristian Neagu. Sorin Petrescu (pian), Doru Roman (percuție), Kobi Shem Tov (saxofon) și Mario Florescu (tobe) vor aduce în fața publicului arădean compoziții de Johnny Mandel, Dan Dediu, Joe Porter, Dave Brubeck, Gabriel Mălăncioiu și Leroy Anderson.

La Sinagogă

Pe 13 noiembrie, la Sinagoga Neologă de pe Tribunul Dobra numărul 10, de la ora 19, va avea loc un concert cameral oferit de Orchestra camerală a Filarmonicii de Stat Arad, dirijată de Dorin Frandeș. Soliști vor fi Mirela Cusursuz (soprană), Constantin Talmaciu (flaut), Henriette Andrea Nagy (orgă), Florin Gherghel (vioară), Natalia Gorceacova (vioară), Doru Orban (violă), Anna Gaspar (violoncel), Romeo Sălăjan (contrabas). Din programul concertului cameral fac parte compoziții de Mozart, Telmann, Händel, Mendelssohn, Boccherini, Vivaldi și Bach.

Încheierea

Ultimul concert din festival va fi organizat pe 15 noiembrie, la ora 19, la Palatul Cultural. Dirijor al Orchestrei va fi italianul Antonio D'Anto, în timp ce solist al concertului va fi Riccardo Zamuner. Hebridele uvertura op.26 și Concertul pentru vioară și orchestră în mi minor op.64 de Felix Mendelssohn Bartholdy, Preludiu la opera Traviata de Giuseppe Verdi, Intermezzo din opera Cavalleria Rusticana de Pietro Mascagni și Te Deum (2018) lucrare comisionată de Filarmonica de Stat Arad și dedicată Centenarului Marii Uniri. **JA-E.R.**

Andra Guți FOTO: FAN

„Alice T.” la Cinematograful Arta

Filmul „Alice T.”, în regia lui Radu Muntean, va fi proiectat vineri, de la ora 20.

ARAD. Un regizor care a început în forță cu Noul Val Românesc prin filme ca „Hârtia va fi albastră” (2006), Radu Muntean își ramifică stilistica în al șaselea lungmetraj, „Alice T.”, abordând subiectul adolescentului rebel și relația dintre mamă și fiică. Producția a avut premiera la Festivalul de Film de la Locarno unde a fost nominalizat la Leopardul de Aur pentru Cel Mai Bun Film, iar actrița Andra Guți, cea care interpretează rolul principal, a primit premiul pentru Cea Mai Bună Actriță.

„Alice Tarpan are, la cei aproape 17 ani ai săi, o adolescentă complicată. Nu e vorba doar de problemele de la școală, sau că nu e sigură cu cine a rămas gravidă, dar mai ales de faptul că mama ei adoptivă a aflat de toate astea”, se arată în sinopsisul peliculei.

Regizat de Radu Munteanu, filmul îi are în distribuție pe Andra Guți, Mihaela Sîrbu, Șerban Pavlu și Bogdan Dumitrache. Accesul la proiecție se va face pe bază de bilet, care va putea fi achiziționat de la intrarea în cinematograf. **JA-E.R.**

Muzică...de toamnă FOTO: FAN

În flagrant FOTO: FAN

Doi bărbaţi au furat din magazine

ARAD. Un bărbat în vârstă de 51 de ani, din Zădăreni, şi un tânăr de 23 de ani, din municipiul Arad, au fost depistaţi în flagrant în timp ce furau căşti, respectiv băuturi răcoritoare din incinta unor supermarketuri de pe Calea Aurel Vlaicu. Prejudiciul, în valoare totală de aproximativ 100 de lei, a fost recuperat, pe numele celor în cauză fiind întocmite dosare de cercetare penală pentru furt. **JA-I.C.**

22

de certificate de înmatriculare şi 15 permise auto au reţinut poliţiştii rutieri. Aceştia au mai aplicat 405 amenzi în valoare de 160.000 de lei. 334 dintre sancţiuni au fost date pentru nefolosirea centurii de siguranţă, neacordare de prioritate şi efectuarea de depăşiri neregulamentare, iar restul au fost aplicate pentru depăşirea vitezei legale de deplasare.

Testaţi FOTO: FAN

S-au urcat sub influenţa alcoolului la volan

ARAD. Poliţiştii Biroului Rutier au depistat, pe raza municipiului, un bărbat în vârstă de 44 de ani, din Arad, în timp ce conducea un autoturism pe strada Progresului, având o alcoolemie de 0,87 mg./l. alcool pur în aerul expirat. Tot pe raza municipiului, un bărbat de 37 de ani, din Arad, a fost oprit în trafic de poliţiştii Serviciului Rutier în timp ce se afla la volanul unei maşini pe Calea Aurel Vlaicu, având o alcoolemie de 0,75 mg./l. alcool pur în aerul expirat. „Conform procedurii, s-a dispus recoltarea de probe biologice în vederea stabilirii cu exactitate a alcoolemiei, pe numele celor doi bărbaţi fiind întocmite dosare de cercetare penală sub aspectul săvârşirii infracţiunii de conducere pe drumurile publice sub influenţa alcoolului", au declarat reprezentanţii Inspectoratului de Poliţie Judeţean Arad. **JA-I.C.**

Alte 46 de bombe au fost dezgropate de pirotehnişti

ARAD. Echipa pirotehnică a ISU Arad a continuat misiunea de căutare a bombelor în zona canalului Mureşul Mort de la periferia Aradului. 35 de bombe aruncător au fost găsite duminică de către echipa pirotehnică. Potrivit reprezentanţilor ISU Arad, "echipa pirotehnică din cadrul ISU Arad, formată din Lt. Avrămescu Adelin şi Plt.maj. Dincă Valentin, a continuat misiunea de căutare a unor elemente de muniţie rămasă neexplodată din timpul conflictelor militare. După cercetarea amănunţită a zonei de la periferia Municipiului Arad, zona canalului Mureşul Mort, pirotehniştii ISU Arad au dezgropat şi ridicat alte 35 de elemente de muniţie fiind vorba despre bombe aruncător, după cum urmează: 17 bucăţi de calibru 120 mm, 13 bucăţi calibru 82 mm alungite şi 5 bucăţi calibru 82 mm. Misiunea s-a încheiat odată cu lăsarea întunericului, urmând ca luni dimineaţă să fie reluate căutările. Zona este balizată". Luni, misiunea pirotehnică s-a încheiat, nu înainte ca echipajul să mai descopere alte 11 bombe de aruncător de diferite calibre. În total, echipajul pirotehnic al ISU Arad a descoperit 60 de bombe de aruncător în zona canalului Mureşul Mort.

Reprezentanţii ISU Arad au precizat că muniţia va fi depozitată în condiţii de siguranţă deplină, urmând a fi distrusă. **JA-I.C.**

Depozitate în siguranţă FOTO: ISU ARAD

Coliziune pe Splaiul General Praporgescu

ARAD. Două autoturisme, unul marca Opel, iar celălalt VW, au fost implicate într-un eveniment rutier, luni, pe Splaiul General Praporgescu, lângă biserica baptistă Maranata. O femeie însărcinată, în vârstă de 29 de ani, care se afla la volanul unuia dintre autoturisme, a fost transportată la spital în urma accidentului. În cealaltă maşină se aflau un bărbat şi o femeie. Femeia însărcinată se afla la volanul autoturismului marca VW şi intenţiona să intre pe Splaiul General Praporgescu, dinspre biserica Maranata, iar şoferul maşinii Opel, un bărbat în vârstă de 64 de ani, din Iratoşu, venea dinspre Splaiul General Praporgescu, nu a respectat semnificaţia indicatorului rutier „stop" şi a pătruns în intersecţia cu strada Marcel Olinescu, intrând în coliziune cu autovehiculul condus de tânăra de 29 de ani. Aceasta a suferit un atac de panică. **JA-I.C.**

Accidentul, soldat cu pagube

Pentru mai multe fotografii intră pe www.jurnalaradean.ro

Avariate fără permise

ARAD. Şi-au avariat autoturismele în trafic, în timp ce conduceau fără permis. Este „povestea" de weekend a doi bărbaţi care, deşi se aflau la volanele unor autoturisme, nu deţineau permise auto.

Astfel, la sfârşitul săptămânii trecute, poliţiştii din Secusigiu au avut de-a face cu un caz mai... aparte. Este vorba despre un bărbat de 44 de ani, din Secusigiu, care a condus un autoturism pe D.J. 689, pe raza localităţii Sânpetru German, iar în momentul efectuării manevrei de ieşire dintr-o parcare a acroşat un autoturism condus de un tânăr de 28 de ani, din Secusigiu. Evenimentul rutier s-a soldat doar cu pagube materiale, însă, în urma verificărilor efectuate de poliţişti, s-a stabilit că niciunul dintre conducătorii auto implicaţi în eveniment nu deţine permis de conducere. De asemenea, în urma testării cu aparatul alcooltest a celor doi, a rezultat o alcoolemie de 0,19 mg./l. alcool pur în aerul expirat în cazul tânărului de 28 de ani. Pe numele celor doi, oamenii legii au întocmit dosare de cercetare penală sub aspectul săvârşirii de infracţiuni la regimul circulaţiei rutiere. **JA-I.C.**

Accident pe autostrada A1

Traficul a fost blocat pe autostrada Arad-Nădlac în urma unei coliziuni produsă între două autotrenuri.

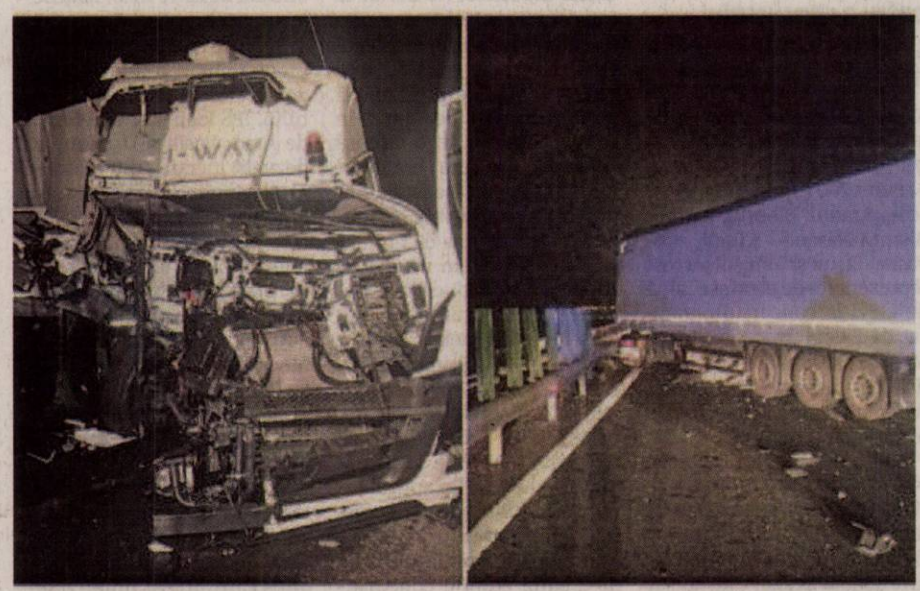

Traficul rutier a fost blocat aproximativ trei ore FOTO: ISU ARAD

ARAD. Accidentul a avut loc în noaptea de duminică spre luni, în jurul orei 03:45, pe sensul de mers Arad înspre Nădlac al autostrăzii. Circulaţia rutieră a fost blocată după producerea accidentului, aceasta fiind reluată în jurul orei 07:00. Două autotrenuri - unul încărcat cu mere, iar celălalt gol - au intrat în coliziune, la aproximativ trei kilometri faţă de frontiera Nădlac II. În urma impactului dintre cele două automarfare, o persoană a rămas încarcerată, având nevoie de ajutorul unui echipaj de descarcerare pentru a fi eliberată.

„Ajunşi la faţa locului, echipajul pentru descarcerare a reuşit extragerea victimei din autotren. Victima era inconştientă, dar cu funcţii vitale. A fost predată echipajului SMURD şi transportată la spital", au precizat reprezentanţii ISU Arad. La accident au intervenit Detaşamentul Arad cu cinci pompieri cu o autospecială pentru descarcerare şi un SMURD. De asemenea, s-a mai deplasat la faţa locului un echipaj medical din cadrul substaţiei Pecica a Serviciului de Ambulanţă Judeţean Arad şi Serviciul Voluntar pentru Situaţii de Urgenţă Nădlac cu o autospecială de stingere pentru asigurarea zonei , în condiţiile în care au avut loc scurgeri de carburant pe carosabil.

Neatenţie în conducere

Accidentul s-a produs, se pare, din cauza neatenţiei în conducere, arată primele cercetări ale poliţiştilor din cadrul Biroului Poliţiei Autostrăzi Vest. Astfel, şoferul unuia dintre automarfarele implicate în accident se îndrepta spre frontiera Nădlac II iar, la un moment dat, se pare, ar fi pierdut controlul asupra direcţiei de deplasare şi a intrat într-un autotren care se afla pe banda de urgenţă, aşteptând în coloană să ajungă la frontieră, la control. „Conducătorul auto care se deplasa spre frontieră, probabil din cauza neatenţiei, a pierdut controlul asupra volanului şi a intrat într-un automarfar care era oprit pe banda de urgenţă aşteptând în coloană la controlul documentelor la frontieră, la Ungaria", a precizat Valentin Burtă, şeful Biroului Poliţiei Autostrăzi Vest, pentru Jurnal arădean/aradon. Cel care a provocat accidentul se afla în cabina autotrenului împreună cu fratele său - ambii fiind din judeţul Alba -, care era şoferul de schimb. Acesta din urmă a suferit răni grave, fiind nevoie de ajutorul echipajului de descarcerare pentru a fi scos din cabina autotrenului. Victima, în vârstă de 35 de ani, a suferit un traumatism cranio-cerebral, policontuzii şi un şoc hemoragic. **JA-I.C.**

Continuă cercetările

Poliţiştii Biroului Poliţiei Autostrăzi Vest continuă cercetările pentru pntocmirea dosarului de vătămare corporală din culpă, în funcţie şi de numărul de îngrijiri medicale în urma leziunilor suferite. Şoferii celor două automarfare implicate în evenimentul rutier au fost testaţi cu aparatul etilotest, rezultatele fiind negative.

Mai multe foto pe www.jurnalaradean.ro

Şapte iranieni, opriţi la frontiera cu Ungaria

Poliţiştii de frontieră de la Turnu, au depistat şi reţinut şapte persoane, cetăţeni iranieni, care au încercat să treacă ilegal frontiera în Ungaria.

TURNU. Poliţiştii de frontieră din cadrul Sectorului Poliţiei de Frontieră Turnu au depistat şi reţinut, sâmbătă, 3 noiembrie, în jurul orei 20:30, la o distanţă de aproximativ 50 de metri interior faţă de linia de frontieră cu Ungaria, un grup de şapte persoane, şase adulţi şi un minor din Iran.

Iranienii au declarat că intenţionau să ajungă în Germania pentru a căuta locuri de muncă, recurgând la această metodă deoarece nu deţineau vize valabile pentru a călători în Spaţiul Schengen.

„Persoanele în cauză au fost duse la sediul sectorului poliţiei de frontieră pentru cercetări. În cadrul primelor verificări, poliţiştii de frontieră au stabilit că cei în cauză sunt cetăţeni iranieni, adulţii, patru bărbaţi şi două femei, având vârste cuprinse între 26 şi 31 de ani, iar minorul în vârstă de 9 luni. În cauză, poliţiştii de frontieră efectuează cercetări sub aspectul săvârşirii infracţiunii de tentativă de trecere frauduloasă a frontierei de stat, urmând ca la finalizarea cercetărilor să fie luate măsurile legale ce se impun", au declarat reprezentanţii Serviciului Teritorial al Poliţiei de Frontieră Arad. **JA-I.C.**

Opriţi la graniţă FOTO: PFR

Lemne fără acte legale, depistate la Lipova

ARAD. Poliţiştii din Săvârşin, împreună cu cei din Vărădia de Mureş au depistat un transport ilegal de lemne. Astfel, poliţiştii au depistat în trafic, pe DN 7, la sfârşitul săptămânii trecute, un bărbat de 36 ani, din Fântânele, în timp ce transporta cu o autoutilitară 3,72 metri cubi material lemnos specia cer, depăşind cu 1,72 metri cubi cantitatea de material lemnos înscrisă în avizul de însoţire. De asemenea, în aviz era specificată o cantitate de 1 metru cub specia fag, care nu era transportată efectiv. „Bărbatul a fost sancţionat contravenţional cu amendă în valoare de 3.000 de lei, conform Legii 171/2010, fiind dispusă confiscarea valorică a sumei de 164,22 de lei (contravaloarea unui metru cub material lemnos specia fag). De asemenea, a fost indisponibilizată cantitatea suplimentară de 1,72 metri cubi material lemnos din specia cer", au precizat repezentanţii IPJ Arad.

Potrivit acestora, „deţinerea de materiale lemnoase fără documente care să ateste legalitatea provenienţei acestora sau transportul materialelor lemnoase fără aviz de însoţire sau cu aviz de însoţire a cărui valabilitate a expirat, constituie contravenţii silvice şi se sancţionează cu amendă de la 3.000 la 10.000 lei - după caz - şi reţinerea materialelor lemnoase în vederea stabilirii provenienţei şi/sau confiscarea acestora". **JA-I.C.**

Au oprit transportul FOTO: FAN

Sport

„În câteva zile vom veni cu noutăți pentru suporterii echipei noastre

Decebal Grădinariu, director general AFC UTA

67

de goluri au încasat tinerele componente ale ACS Victoria Nădlac în meciul susținut pe propriul teren, în compania Unirii Sânnicolau Mare, în etapa a VIII-a din CN de junioare III. Scorul final, 10-67 (5-32), ne scutește de alte comentarii. Scenariu identic în întrecerea masculină: Victoria Nădlac vs. LPS Banatul Timișoara 14-40 (9-19).

Crișul Ch. Criș, remiză obținută la ultima fază

REȘIȚA. CSU Reșița, locul III în Seria D a ligii secunde de handbal feminin, și Crișul Ch. Criș, locul II, au încheiat la egalitate disputa din runda a opta, scor 29-29 (12-16). Oaspetele au egalat la ultima fază a jocului, având în Iuga (7 goluri) principala marcatoare, păstrându-și locul secund, cu 16 puncte (5 succese, un egal și două înfrângeri). În celelalte jocuri: CSU Timișoara vs. Minaur II 26-33 și CSM Tg. Mureș vs. CSU Oradea 38-25. **JA-D.L.**

Gol Ahmet Ekmekci FOTO: JA

Pas cu dreptul în Liga Elitelor U15

ARAD. În formula: Tirian - Vale, Pele, Popescu, Boiț, Serengău, Sarkozi, Ursu, Mihai, Ekmekci, Ciubăncan, au mai jucat: Martin (47), Deznan (54), Urdaș (54), Buzgău (61), Brândă (61), Tod (61), Bîc (61), UTA a debutat cu dreptul în noua înființata Liga Elitelor Under 15. Roș-albii pregătiți de Dinu Donca s-au impus, scor 4-0, pe sinteticul de pe Șega, în fața celor de la Electrica Timișoara, toate golurile fiind semnate de Ahmet Ekmekci.

Într-un alt joc din cadrul aceleași competiții, LPS Bihorul Oradea - Viitorul Arad 0-0.

Să mai consemnăm eșecurile juniorilor utiști în Liga Elitelor, la Csikszereda Miercurea Ciuc, 0-2, la Under 19 și 0-10 (1?), la Under 17. **JA-D.S.**

Se deschide „robinetul" la salarii!

Primăria Arad, prin Centrul Municipal de Cultură, va aplica modificările la Legea 350/2005.

UTA și FCC ICIM, la semnarea proiectelor cu Primăria, via CMC Arad FOTO: JA

ARAD. Mai bine mai târziu decât niciodată. Primăria Arad a decis să aplice ultimele modificări apărute la Legea 350/2005, cea în care sunt „creionate" tipurile de cheltuieli ce pot fi decontate din finanțările nerambursabile pe bază de proiecte alocate cluburilor sportive de către Centrul Municipal de Cultură. Iar ultimele modificări permit - în baza unei grile - plata salariilor sportivilor, antrenorilor și conducătorilor de cluburi.

Deschidere totală

Într-un comunicat al CMC Arad se arată disponibilitatea de a sprijini sportul, implementând noile prevederi legislative: „În acest an s-a alocat Clubului Sportiv UTA suma de 7.200.000 lei, reprezentand peste 1 milion și jumatate de euro, Clubului Sportiv Atletico Arad 620.000 lei, pentru Baschet Club FCC Arad 1.525.000 lei, respectiv pentru Raliul Aradului, suma de 500.000 lei. În ceea ce privește recentele modificări legislative legate de finanțarea activităților sportive, prin extinderea tipurilor de cheltuieli care pot fi decontate din fonduri publice, dorim să reiterăm disponibilitatea noastră totală pentru a sprijini sportul. Am demarat procedurile de implementare a noilor prevederi legislative astfel încât tot ce este legal și vine în sprijinul cluburilor să poată fi accesibil acestora".

Gură de oxigen

Pentru cele mai titrate grupări arădene din sporturile de echipă, AFC UTA și FCC ICIM, perspectiva aplicării legii precum în marea majoritate a orașelor din țară, înseamnă o gură de oxigen. Chiar dacă, în acest sezon, nu credem că se mai poate vorbi de obiective îndrăznețe, pe placul suporterilor, deschiderea „robinetului" pentru plata salariilor din bani publici poate schimba viitorul. Astfel, devine o chestiune de zile - dacă nu intervine neprevăzutul - , până când fotbaliștii și baschetbalistele își vor primi salariile din banii alocați de Primăria Arad, via CMC, pe bază de proiecte.

JA-D.S.

În așteptarea noutăților

Conducerea clubului UTA va organiza în această săptămână o conferință de presă în care va prezenta câteva noutăți importante din punct de vedere fotbalistic și nu numai, care – împreună cu aplicarea modificărilor la Legea 350/2005 – ar putea (re) aduce Soarele pe ulița „Bătrânei Doamne".

O fotografie pentru albumul prieteniei FOTO: JA

Observatorii și „pacea" de la Aluniș

ALUNIȘ. În continuarea vizitelor săptămânale prin județ, Selecționata observatorilor AJF Arad a poposit la Aluniș, unde primarul comunei Frumușeni, Andronic Reginald, s-a dovedit a fi un antrenor dibaci și o gazdă ospitalieră. Chiar dacă au avut întăriri de la gruparea de Liga 5 și au pregătit un teren de dimensiuni (prea) mari, băieții lui Peti Barb nu au reușit să-i înghesuncheze pe „obositori", scorul final, 3-3, reflectând „pacea" de la Aluniș. Din păcate, s-a lăsat și cu o auto-accidentare urâtă, Nelu Hamza fiind nevoit să treacă pe la medic din cauza tendonului de la piciorul drept.

Arbitrul Cornel Tiulea nu a avut nevoie de cartonașe, într-un joc în care și-au trecut numele pe lista marcatorilor: Bunduc, Ilieș și I. Iova, respectiv, Buda-2 și Mako.

S-au evidențiat atât pe gazon, cât și în „repriza" de prelungiri: Miroiu - Sirca, R. Iova, Leuca, Bunduc, Cosma, Hrimiuc, Ilieș, Banciu, Budea, Revnic, I. Iova, Cicioc, Gădărici, Cîra, Haș, Tamaș și Barb (Aluniș); Jivan, Vida - Gornic, Scridon, Roșu, Sfăt, Bora, Rad, Buda, Hamza și Mako (Observatori AJF).

JA-D.S.

Medaliate la Balcaniada de cros

„Studentele" de la CS UAV, Roxana Bîrcă și Cristina Simion, remarcabile sub tricolor.

BOTOȘANI. Delegația României a reușit să câștige un număr de 13 medalii, 4 de aur, 5 de argint și 4 de bronz, la ediția 2018 a Campionatului Balcanic de cros, găzduit la Botoșani, atletele CS UAV Arad contribuind la trei dintre acestea. Astfel, la categoria senioare, în proba de 8 km, Paula Todoran s-a clasat pe primul loc cu timpul de 26min35 sec 59/100, urmată de două componente ale CS UAV Arad, Roxana Bîrcă (la 4sec2/10) și Cristina Simion (la 41sec5/10). Cu trei tricolore pe podium, România a obținut, ca urmare a acestor rezultate, a patra medalie de aur în concursul pe echipe la senioare.

Balcaniada a fost un real succes, participând sportivi din opt țări: Turcia, Serbia, Albania, Bulgaria, Republica Moldova, România, Ucraina și Macedonia.

Competiția găzduită de municipiul Botoșani a reprezentat și un ultim test în vederea participării la Campionatul European de cros de la Tillburg (Olanda), din 9 decembrie 2018, acolo unde vor fi prezente și cele două atlete ce reprezintă Aradul și CSA Steaua București, Roxana Bîrcă și Cristina Simion. **JA-D.L.**

Atlete de aur la Balcaniada de cros FOTO: FAN

Fotbal - Liga 5, etapa 12

Seria A. Rezultate: Șoimii Livada – Olimpia Bujac 4-2, CS Dorobanți – Atletico Arad 3-2, Forest Oil Sp German – Aqua Vest 1-2, Gloria Secusigiu – AS Aluniș 4-0, Semlecana Semlac – Luceafărul Munar 4-1, Înfrățirea Iratoșu – Mureșul Zădăreni 5-5, Viitorul Pereg – Voința Macea 1-0, Unirea Șeitin – Șoimii 2 Lipova 1-2.

Clasamentul

1. SECUSIGIU	12	9	1	2	39-18	28
2. ALUNIȘ	12	9	0	3	29-15	27
3. SEMLAC	12	7	4	1	37-18	25
4. IRATOȘU	12	7	3	2	49-24	24
5. LIPOVA 2	12	7	2	3	36-22	23
6. ZĂDĂRENI	12	7	2	3	36-23	23
7. LIVADA	12	6	1	5	30-29	19
8. MUNAR	12	6	1	5	29-30	19
9. PEREG	12	6	0	6	21-24	18
10. ȘEITIN	12	5	2	5	33-27	17
11. AQUA VEST	12	5	1	6	31-29	16
12. BUJAC	12	4	2	6	26-25	14
13. MACEA	12	3	1	8	21-34	10
14. DOROBANȚI	12	2	1	9	22-50	7
15. SP GERMAN	12	1	2	9	19-35	5
16. ATLETICO	12	0	1	11	11-66	1

Etapa viitoare (10-11 noiembrie): Atletico – Sp German, Bujac – Pereg, Aqua Vest – Secusigiu, Zădăreni – Livada, Munar – Iratoșu, Aluniș – Semlac, Macea – Șeitin, Lipova 2 – Dorobanți.

Seria B. Rezultate: FC Sântana – FC Zimandu Nou 2-1, Podgoria Ghioroc – Victoria Seleuș 5-2, Crișul Alb Buteni – CS Beliu 1-6, Cetate Dezna – Viitorul Sepreuș 0-3, Unirea Gurahonț – Flacăra Țipari 2-4, Frontiera Pilu – Olimpia Bocsig 3-1, Viitorul Satu Nou – Podgoria Șiria 2-1. Jocul Național 2 Sebiș – Avântul Târnova nu s-a disputat, echipa gazdă neprezentându-se la teren.

Clasamentul

1. BELIU	12	8	3	1	52-16	27
2. SEPREUȘ	12	7	1	4	52-24	22
3. GHIOROC	12	7	1	4	36-20	22
4. TÂRNOVA	10	6	3	1	25-10	21
5. PILU	12	5	5	2	28-19	20
6. ȘIRIA	12	6	1	5	34-21	19
7. SEBIȘ 2	11	6	1	4	35-25	19
8. SELEUȘ	12	6	1	5	21-23	19
9. SATU NOU	12	5	3	4	31-26	18
10. BOCSIG	12	5	1	6	28-33	16
11. DEZNA	12	4	3	5	29-23	15
12. BUTENI	12	4	1	7	30-47	13
13. ZIMANDU	12	4	1	7	17-34	13
14. ȚIPARI	12	4	1	7	18-41	13
15. SÂNTANA	11	3	1	7	21-47	10
16. GURAHONȚ	12	0	1	11	19-67	1

Etapa viitoare (10-11 noiembrie): Șiria – Gurahonț, Sepreuș – Pilu, Târnova – Dezna, Beliu – Ghioroc, Zimandu Nou – Buteni, Țipari – Sântana, Bocsig – Satu Nou, Seleuș – Sebiș 2.

Hațegan arbitrează pe Juventus-Man. United

ARAD. Pentru prima oară în istoria UCL, România va avea două brigăzi de arbitri în aceeași zi din faza grupelor.

Astfel, arădeanul Ovidiu Hațegan (38 de ani) va fi la Torino și va conduce meciul dintre Juventus și Manchester United din Grupa H. Hațegan va fi ajutat de asistenții Octavian Șovre și Sebastian Gheorghe, adiționali vor fi Radu Petrescu și Sebastian Colțescu, iar al patrulea oficial, Radu Ghinguleac.

Acesta este al doilea meci tare pe care Hațegan îl conduce în acest sezon de Champions League, după ce a fost la Barcelona - Inter 2-0. Românul a mai arbitrat și ȚSKA Moscova - Real Madrid 1-0.

Aflat la jocul de debut în cea mai importantă competiție europeană inter-cluburi, Istvan Kovacs, ajutat de asistenții Vasile Marinescu și Ovidiu Artene, adiționalii Marius Avram și Horațiu Feșnic și rezerva Alexandru Cerei va oficia tot în Grupa H, confruntarea dintre Valencia și Young Boys Berna (miercuri, de la ora 19,55). **JA-D.S.**

JURNAL ARĂDEAN

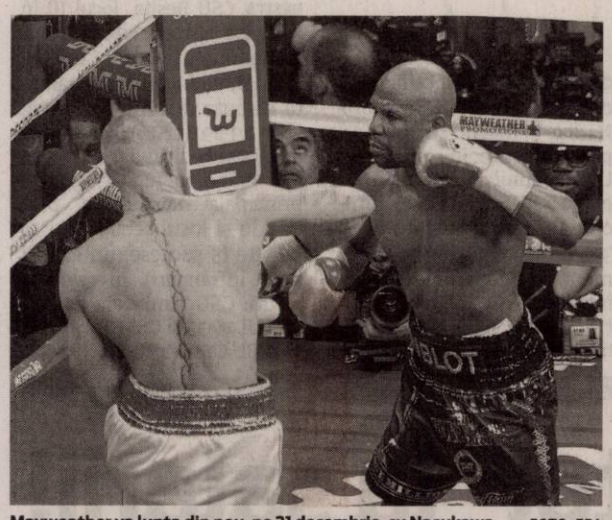

Mayweather va lupta din nou, pe 31 decembrie, cu Nasukawa FOTO: EPA

Urcă în ring de Revelion

BOX. Floyd Mayweather anunță o revenire spectaculoasă. Intră din nou în ring, pe 31 decembrie 2018. Americanul, care s-a retras de trei ori din activitate, a semnat un contract cu promoția din Japonia RIZIN, pentru a lupta cu superstarul japonez din kickbox și MMA, Tenshin Nasukawa.

„Pot să concurez pe regulament de lupte, puțin, și pot să o fac pe reguli de box mult mai mult. Vom vedea. Pot să fac orice, dacă îmi fixez mintea să o facă. Despre categorie și regulament, vom mai discuta. Oferim oamenilor ceva ce nu au mai văzut", a spus Mayweather, în vârstă de 41 de ani. „Chiar și eu sunt puțin surprins. Nimeni nu l-a învins pe adversarul meu în trecut și aș vrea să fiu eu cel care face istorie. Pumnul meu poate schimba istoria. Nu vreau neapărat anumite reguli, cu sau fără lovituri de picior. Adversarul meu pare mai înalt decât este, dar cred că îl pot lovi", a precizat următorul adversar al lui Mayweather, Tenshin Nasukawa. Ultimul meci al lui Mayweather a fost în august 2017, când l-a învins prin KO tehnic în runda a zecea pe starul din artele marțiale mixte, Conor McGregor, confruntare disputată pe regulament de box.

Astfel, Mayweather a ajuns la 50 de victorii din tot atâtea meciuri în boxul profesionist. Tenshin Nasukawa are doar 20 de ani, însă este deja considerat cel mai talentat kickboxer din Japonia, având 27 de victorii, dintre care 21 obținute prin knock out și nicio înfrângere.

SURSA: MEDIAFAX

Mbappe, jucătorul cel mai scump din lume

FOTBAL. Kylian Mbappe, jucătorul cel mai scump din lume! Observatorul fotbalului (CIES) a actualizat luni valorile de transfer ale jucătorilor din top cinci european, francezul Kylian Mbappe fiind liderul acestui clasament, cu o valoare estimată la 216,5 milioane euro, informează cotidianul L'Equipe.

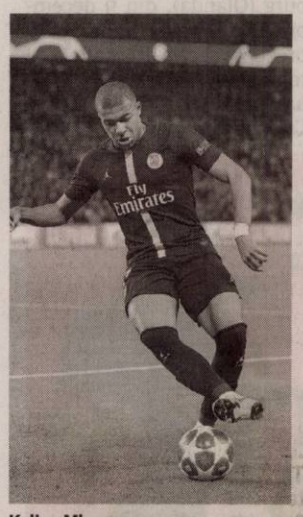

Kylian Mbappe FOTO: EPA

Valoarea de transfer a atacantului francez Kylian Mbappe, jucătorul echipei Paris Saint-Germain, a crescut cu 23 de milioane de euro în luna octombrie. Tânăra speranță franceză (19 ani), devenit al doilea cel mai tânăr marcator din finala unei Cupei Mondiale, după Pele (17 ani), îi devansează pe englezul Harry Kane (Tottenham Hotspur) - 197,3 milioane euro, și pe brazilianul Neymar (PSG) - 197 milioane euro. Antoine Griezmann (Atletico Madrid), campion mondial și el cu echipa Franței, figurează pe locul 9 în acest clasament - 157,7 milioane euro.

Francezul Samuel Umtiti (FC Barcelona) este fundașul central cu cea mai mare valoare - 99,2 milioane euro.

SURSA: AGERPRES

Un rugbist a murit după ce a mâncat un melc

RUGBY. Sam Ballard a murit la doar 28 de ani, el fiind un rugbist promițător în urmă cu opt ani. În 2010, la o petrecere, a mâncat un limax și de atunci a început calvarul. Infecția l-a dus în comă, apoi a trăit restul zilelor într-un scaun cu rotile.

Sam și mai mulți prieteni se distrau în Sydney, iar Jimmy Galvin, unul dintre martori a povestit ce s-a întâmplat exact atunci, în 2010. „Stăteam de vorbă la un pahar de vin roșu și încercam să ne comportăm ca niște adulți atunci când am văzut un limax (n.red. - melc fără cochilie) târându-se pe jos. Apoi a fost o scurtă conversație. «Să-l mănânc?» a întrebat Sam. Apoi, bang! Și așa s-a întâmplat toată treaba", a spus acesta.

În zilele următoare, sportivul a început să se simtă tot mai rău, a ajuns la spital și aici s-a contatat că a fost infectat cu viermele pulmonar al șobolanului. Microbul s-a extins, a ajuns la creier și Sam a intrat în comă, stare în care s-a aflat 420 de zile. A ajuns să trăiască în scaun cu rotile, iar acum a decedat.

SURSA: MEDIAFAX

Se păstrează în fruntea WTA

Simona Halep, pentru a 53-a săptămână pe primul loc în clasamentul WTA.

Simona Halep încheie al doilea an la rând în fotoliul de lider FOTO: EPA

TENIS. Românca Simona Halep se află pentru a 53-a săptămână pe primul loc în clasamentul mondial al jucătoarelor profesioniste de tenis (WTA), dat publicității luni, cu un avans confortabil de peste 1.000 de puncte față de următoarea clasată, germanca Angelique Kerber. Podiumul este completat de daneza Caroline Wozniacki, aflată la aproape 1.400 de puncte de Halep.

Cu 53 de săptămâni ca lider mondial, Halep ocupă locul 10 într-un clasament all-time, dar până la finalul anului se va apropia de poziția a noua, deținută de Wozniacki, cu 71 de săptămâni.

Într-o ierarhie al celor mai lungi perioade ca lider WTA, Halep ocupă locul 19, cu 37 de săptămâni consecutive, dar până la finalul anului le va depăși pe belgianca Justine Henin și pe americanca Lindsay Davenport, care ocupă locul 17, la egalitate, cu 44 de săptămâni.

În top 10 nu s-a înregistrat nicio modificare față de săptămâna anterioară. Australianca Ashleigh Barty, care a câștigat duminică titlul la WTA Elite Trophy de la Zhuhai, a urcat patru poziții, până pe 15, cea mai bună clasare din cariera sa. România are în continuare șase reprezentante în top 100 la simplu, dar și la dublu.

La simplu, Mihaela Buzărnescu se menține pe locul 24, Irina Begu staționează pe 66, Ana Bogdan se află în continuare pe 71, Monica Niculescu a coborât un loc și e pe 78, iar Sorana Cîrstea a pierdut și ea o poziție, fiind acum pe 86.

La dublu, Begu este în continuare pe 23, Buzărnescu pe 24, Raluca Olaru pe 44, Monica Niculescu pe 48, Irina Bara pe 77, în timp ce Cîrstea a coborât trei locuri și acum pe 95.

SURSA: AGERPRES

Clasamentul WTA

1 (1). Simona Halep 6.921 puncte
2 (2). Angelique Kerber (Germania) 5.875
3 (3). Caroline Wozniacki (Danemarca) 5.586
4 (4). Elina Svitolina (Ucraina) 5.350
5 (5). Naomi Osaka (Japonia) 5.115
6 (6). Sloane Stephens (SUA) 5.023
7 (7). Petra Kvitova (Cehia) 4.630
8 (8). Karolina Pliskova (Cehia) 4.465
9 (9). Kiki Bertens (Olanda) 4.335
10 (10). Daria Kasatkina (Rusia) 3.415

Spalletti consideră că Barcelona este favorită

FOTBAL. Barcelona merge pe San Siro marți, 6 noiembrie, pentru partida retur din grupele Ligii Campionilor cu Inter Milano. În conferința de presă, susținută înaintea întâlnirii cu formația blaugrana, tehnicianul italienilor, Luciano Spaletti a afirmat că echipa lui Valverde pleacă cu prima șansă.

„Cred că Barcelona este favorită. Joacă bine și acolo sunt cei mai buni jucători din lume. Am ajuns aici după mulți ani de absență din Liga Campionilor. Suntem liniștiți și vom da totul, suntem pozitivi, dar ei sunt favoriți.

Trebuie să credem în forța noastră și să încercăm. În fața Barcelonei va fi dificil să pasăm mingea, așa cum facem în campionat. Sunt însă de părere că este un meci care este deschis oricărui rezultat, altfel nu l-am mai fi jucat.

Trebuie să avem încredere, Barcelona poate fi bătută, dar nu va fi ușor să o facem. Are în ADN acest joc al mingii și acel pressing care te împinge să faci greșeli", a spus Spalletti, potrivit gazzetta.it.

Vedeta catalanilor, Lionel Messi, a lipsit la meciul tur, Barcelona - Inter 2-0, din cauza accidentării suferite în partida din La Liga, cu Sevilla, atunci când argentinianul și-a fracturat antebrațul drept. Messi face parte din lotul deplasat de Ernesto Valverde în Milano.

„Prezența lui Messi pe teren va schimba meciul. E unul dintre cei mai buni jucători dacă nu chiar cel mai bun jucător din lume și va face diferența. Noi am pregătit partida indiferent de prezența lui sau nu, cu aceeași mentalitate și hotorâre pe teren. Este un meci de fotbal, suntem conștienți de forța lui, dar niciodată nu ne este frică.

Forța noastră ne dă încredere, dar nu depinde numai de noi", a mai spus Luciano Spalletti.

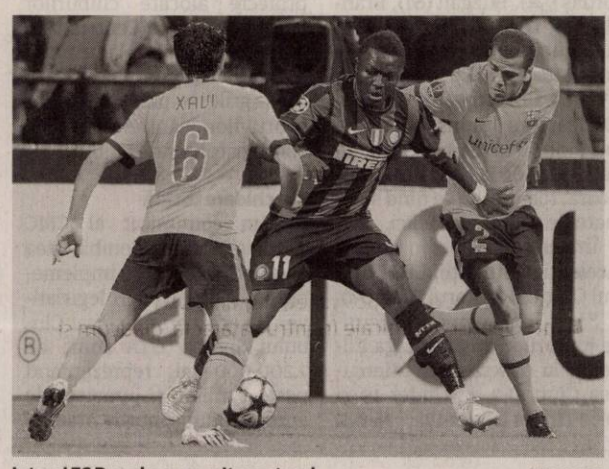

Inter și FC Barcelona promit spectacol FOTO: EPA

Inter Milano - Barcelona va fi miercuri, 6 noiembrie, de la ora 22:00. Catalanii sunt pe primul loc în grupa B, cu maximum de puncte obținut în cele 3 partide jucate, urmați de Inter cu 6 puncte. Tottenham și PSV Eindhoven au câte un punct.

SURSA: MEDIAFAX

Campionul şi-a confirmat valoarea

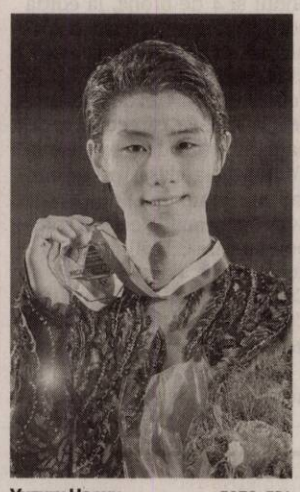

Yuzuru Hanyu FOTO: EPA

PATINAJ. Campionul olimpic Yuzuru Hanyu, învingător în Grand Prix-ul de la Helsinki! Japonezul Yuzuru Hanyu, dublu campion olimpic en titre, a câștigat concursul de patinaj artistic de la Helsinki, a treia din cele șase etape ale Marelui Premiu al Federației internaționale (ISU), desfășurat duminică în capitala Finlandei.

Hanyu (23 ani), aflat la cel de-al doilea său concurs din acest sezon, s-a impus un cu un total de 297,12 puncte, devansându-i pe cehul Michal Brezina (257,98 puncte) și pe sud-coreeanul Junhwan Cha (243,19 puncte).

La feminin, victoria a revenit tinerei patinatoare ruse Alina Zaghitova (16 ani), campioană olimpică și europeană en titre, Cu un total de 215,92 puncte după programul liber, Zaghitova s-a impus în fața compatrioatei sale Stanislava Konstantinova (197,57 puncte), ocupanta locului secund, treapta a treia a podiumului fiind ocupată de japoneza Kaori Sakamoto (197,42 puncte).

Concursul de perechi s-a încheiat cu victoria rușilor Natalia Zabiiako/Alexander Enbert, în timp ce compatrioții acestora Alexandra Stepanova și Ivan Bukin s-au impus la dans pe gheață.

Programul Marelui Premiu ISU mai cuprinde Trofeul NHK (9-11 noiembrie, la Hiroshima), Cupa Rusiei (16-18 noiembrie, la Moscova) și Internaționalele Franței (23-25 noiembrie, la Grenoble), înaintea finalei de la Vancouver (6-9 decembrie).

SURSA: AGERPRES

Nole Djokovic este iarăşi lider!

TENIS. Tenismanul sârb Novak Djokovic a urcat pe primul loc în clasamentul mondial al jucătorilor profesioniști de tenis (ATP), dat publicității luni, în timp ce românul Marius Copil ocupă locul 57.

Djokovic este lider mondial pentru a patra oară, la aproape doi ani de când a ocupat ultima oară primul loc ATP, aceasta fiind a 224-a săptămână a sa în această poziție.

Djokovic este primul jucător aflat în afara top 20 care urcă pe primul loc în același sezon de la rusul Marat Safin în 2000. Safin ocupa locul 38 în data de 28 februarie 2000, iar pe 20 noiembrie urca pe prima poziție. Pe 21 mai, Djokovic a coborât pe locul 22, cea mai slabă clasare a sa din 2 octombrie 2006. Djokovic are acum 49 de victorii și 11 înfrângeri în acest an, iar bilanțul său de la Wimbledon încoace este de 31 de victorii și doar 2 înfrângeri. Copil ocupă cel mai bun loc din carieră, după acest salt de trei poziții, deși nu a jucat săptămâna trecută, după finala disputată la Basel.Japonezul Nishikori a revenit în top 10, urcând pe 9, iar rusul Karen Hacianov, care a cucerit titlul la Paris, a urcat 7 locuri și se află acum pe poziția a 11-a, cea mai bună din cariera sa.

La dublu, Horia Tecău a urcat patru poziții și se află pe 27 după finala disputată la Paris, alături de Rojer, care ocupă locul 19. **SURSA: AGERPRES**

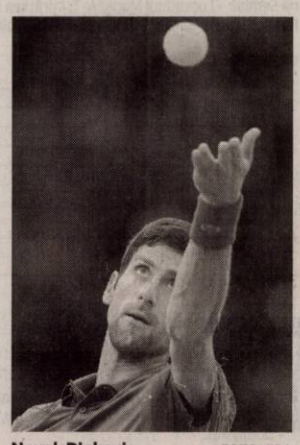

Novak Djokovic FOTO: EPA

sc Cotta Internaţional SRL

FIRMĂ MIXTĂ ROMANO- ELVEŢIANĂ CAUTĂ:

economist

CERINŢE:
- Studii superioare în domeniul economic
- Cunoştinţe solide în domeniul financiar-contabil (monografii contabile) probate printr-un test scris organizat la sediul firmei
- Cunoştinţe în ceea ce priveste legislatia în vigoare privind domeniul financiar contabil
- Cunoştinţe solide de operare PC (MS Office)
- Reprezintă un avantaj cunoaşterea programului de contabilitate DCW(AS 400)
- Abilitati de gestionare a datelor
- Abilitate de a lucra cu termene
- Constiinciozitate şi atentie la detalii
- Obiectivitate în aprecierea şi analiza situaţiilor economice şi financiare
- Receptivitate şi spirit de echipă

Cei interesaţi sunt rugaţi să depună scrisoare de intenţie si CV la mail: mariana.liliana@cotta.ro

(9655 - H 129740)

COMPANIA SERVICII ENERGETICE PENTRU ACASĂ – SEA COMPLET S.A.

angajează:

TEHNICIAN MENTENANŢĂ în Arad

Candidatul ideal: Studii medii, postliceale, superioare (profil tehnic). Experienţă minim 2 ani în domeniul montării, punerii în funcţiune, mentenanţei centralelor termice. Deţinerea autorizaţiei ISCIR RSL-IMPS constituie avantaj. Permis de conducere categ. B.

REPREZENTANT VÂNZĂRI în Arad

Candidatul ideal: Studii medii şi superioare. Experienţă minim 3 ani în vânzarea de servicii către clienţi rezidenţiali/non-rezidenţiali. Deprinderi utilizare MS Office. Permis de conducere categ. B.

Dacă îndeplineşti criteriile şi vrei să faci parte dintr-o companie puternică, te invităm să ne trimiţi CV-ul până la data de 03.12.2018, prin poştă la adresa: loc. Sibiu, str. Rusciorului nr.40, 550112, sau pe adresa de e-mail: ionela.muresan@seacomplet.ro

Persoanele selectate vor fi contactate pentru interviu.
Persoană de contact: Ionela Mureşan, tel. 021-79 47 913 sau 0749-282 454
www.seacomplet.ro

(9687 - H 133294)

SEA COMPLET SA ("SEA"), cu sediul social în Târgu Mureş, strada Gheorghe Doja, nr 64-68, Cladirea Multinvest, etaj 3, jud. Mureş, România, în calitate de operator de date cu caracter personal, prelucrează datele dumneavoastră cu caracter personal (definite de Regulamentul general privind protectia datelor nr. 2016/679 - „GDPR"), în scopul recrutării (stabilirii unei relaţii de muncă). Transmiterea oricăror date cu caracter personal cu privire la iniţierea unei relaţii de muncă şi/sau oricăror scopuri aflate în interesul dvs. reprezintă acordul dumneavoastră pentru prelucrarea datelor cu caracter personal de către SEA.Pentru detalii suplimentare cu privire prelucrarea datelor cu caracter personal de către SEA vă rugăm accesaţi: https://seacomplet.ro/index.php/protectia-datelor/ şi https://seacomplet.ro/index.php/declaratia-cookie/

GARSONIERE

- **A A** Achiziţionez garsonieră, apartament 1 cameră, cash, ☎0746.055.126, ☎0755.483.216. 97124
- **Cumpăr cu** plata pe loc apartament 2-3 camere, 0721.670.839. 118380
- **Cumpăr cu** banii jos garsonieră, apartament 1 cameră, 0742.781.651.

AP.2 CAMERE-ARAD

- **A A** Achiziţionez apartament 2,3,4 camere, cash, ☎0746.055.126, ☎0755.483.216. 97130
- **Cumpăr cu** plata pe loc, apartament 2-3 camere, 0721.670.839. 118378

APARTAMENT LA CASĂ

- **Vând apartament+** curte 520 mp total, 2 camere, baie, bucătărie, zona Alfa, apă, canal, curent, 65.000 Euro, negociabil, ☎0742.869.365. 120401

CASE-ARAD

- **Casă mansardată** Grădişte, 8 camere, 3 băi, pretabil două familii, ☎0722.257.409 28949
- **Casă mansardată** Grădişte, 8 camere, 3 băi, pretabil două familii, 0722.257.409.

CASE DE VACANŢĂ-JUD ARAD

- **Vând cabană** pe deal la Ghioroc. Telefon 0722.979.890. 133288

TERENURI LOCAL

- **Vând teren** arabil în Sânicolaul Mic, 3.950 mp. Tel. 0753.371.369. 120039
- **Vând 2000 m2** teren intravilan în Radna la şosea 0728.442.399.

IMOBILE CHIRII

- **Închiriez apartament** 1 cameră 50 mp mobilat, utilat, zona Confecţii lângă facultate. Telefon 0757.610.273. 132968
- **Închiriez garsonieră** confort 1, amenajată, zona 300. Tel. 0746.193.808. 132566
- **Dau în** chirie una cameră cu bucătărie, la curte, ☎0757.259.478. 133323
- **Dau în** chirie casă cu etaj (265 mp utili), zonă centrală (Podgoria). Ideal sediu firmă. Tel: 0722.293738. 94082

OFERTE LOCURI DE MUNCĂ

- **Angajăm montator** mobilă pentru magazinul nostru din Arad. Tel. 0257-272325.
- **Caut femeie** pentru menaj. Serioasă, curată. Salar atractiv. Tel. 0741.542.809. 129291
- **Depozit de** logistică angajează muncitori necalificaţi pentru spălătorie ambalaje, 0733.103.684.
- **Hotel trei** stele amplasat în zona centrală angajează ospătar(ă). Se asigură salarizare motivantă. Telefon: 0744.596099.
- **Angajez bonă** pentru localitatea Arad - program flexibil.Telefon: 0739.343.623.

(9635)

BE PART OF THE BOS FAMILY
FII PARTE DIN FAMILIA BOS

BOS este o companie germana de familie, cu mai mult de 100 de ani de istorie. Grupul international de companii are sediul in Ostfildern langa Stuttgart, Germania. Prezenţa la nivel global in 19 de locaţii în 12 ţări cu mai mult de 7.000 de angajaţi.
In Romania, Arad, ne desfasuram activitatea din 2002 cu peste 900 de angajati.
Pentru fabrica noastra din Arad, angajam:

OPERATOR ASAMBLARE PIESE MANUAL:
Salariu: 2.550 lei primele 3 luni
2.700 din luna 4 de munca
+ pana la 460 lei brut bonus productie si calitate

OPERATOR LA MASINI DE CUSUT:
Salariu: 2.800 lei

STIVUITORIST:
Salariu: 2.750 lei
3.000 lei la atingerea criteriilor de performanţă
+20% bonus lunar de performanţă

MANIPULANT MARFURI:
Salariu: 2.650 lei primele 3 luni
2.700 lei din luna 4 de muncă
+20% bonus lunar de performanţă

PROFILUL DUMNEAVOASTRA:
- Minim scoala primara absolvita;
- Buna capacitate de invatare si asimilare a lucrurilor noi;
- Posibilitatea de a lucra pe schimburi;
- Constituie avantaj experienta in industria auto;
- Detinere autorizatie ISCIR pentru stivuitoristi

MAI OFERIM:
- Tichete de masa din prima zi de lucru in valoare de 15 lei;
- Ore suplimentare platite cu spor de 100%;
- Suportarea a jumatate din pretul servirii mesei la cantina;
- Prima de recomandare in valoare de minim 360 lei;
- Prima pentru idei de imbunatatire 50lei/idee;
- Transport asigurat;
- Contract de munca pe perioada nedeterminata.

Pentru informatii si programare pentru interviu:
- ✓ sunati la telefon la 0257.307280 sau
- ✓ trimiteti un scurt CV pe adresa de e-mail recrutare@bos.de, fax 0257.307308 sau
- ✓ o cerere de angajare completata la sediul nostru din Arad, Zona Libera, Platforma Aeroport

BOS Automotive Products Romania S.C.S.
Zona Libera Arad-Curtici, Platforma Aeroport Arad
Calea Bodrogului FN
310059-Arad, Romania

APLICA ACUM: WWW.BOS.DE/ARA

Sisteme de protectie a portbagajului I Sisteme de umbrire optică I Plase de siguranta I Cotiere

Oftamed

Servicii oftalmologice complete

Oftalmologie | Optică | Chirurgie | Laser

Dr. Turlea Magdalena
Dr. Turlea Cristian

CONSULTAŢII ÎN CONTRACT CU CAS

- Sală operaţii pentru intervenţii chirurgicale Oftamologice
- Consultaţii oftamologice, terapie laser pentru retinopatie diabetică, glaucom, retinografie, OCT
- Intervenţii chirurgicale (pentru cataractă, glaucom si afecţiuni anexe oculare)
- Optică medicală (ochelari de vedere, soare, lentile de contact)

www.oftamed.ro
Arad, str. Miron Costin bl. 9 ap. 2-3
0257 253 523 0735 520 489

(9587)

Hamburger Recycling PRINZHORN GROUP | We will.

Achiziţionăm cu plata cash deşeuri reciclabile de la persoane fizice şi firme!
(carton, reviste, ziare, arhive, hartie, sticle PET, folie plastic etc.)
TRANSPORT GRATUIT!

La cel mai bun preţ!

Adresa: **Str. Steagului, Nr. 1, 310262, DJ 682, Arad**
Mobil: **0732-330-184**
E-mail: **Claudia.Gimon@hamburger-recycling.com**

(9678 - H 130142)

Construcţii civile, industriale utilitare şi de drumuri

- lucrări de construcţii civile şi industriale;
- instalaţii aferente construcţiilor;
- lucrări de aducţiune apă şi sisteme de canalizare;
- lucrări de drumuri şi poduri.
- execuţie şi montaj case prefabricate tip sandwich conform descrierilor tehnice şi de execuţie „STANDARD" şi „PREMIUM";
- execuţie şi montaj blocuri pe structură de lemn conform descrierii ataşate;
- proiectare şi execuţie şarpante/acoperişuri din lemn în sistem MYTEK;
- execuţie şi montaj grinzi încleiate lamelar;
- execuţie şi montaj produse derivate din lemn (scări, terase, copertine, contrafise, căpriori, filigorii, căsuţe de gradină, pergole etc.)

ARAD, CENTURA DE NORD, DN 7, KM 541+100
TELEFON: 0357-100-051
E-MAIL: amahousem@yahoo.com

AMA HOUSE

(4732)

WEST STOP SRL ANGAJEAZĂ

- **ŞOFERI** CU EXPERIENŢĂ PENTRU TRANSPORT INTERNAŢIONAL, CAMIOANE 40 TONE WALKING FLOOR.
- **MECANICI CAMIOANE**

(9690 - H 133338)

Detalii la telefon: 0722.621.676
sau email: transport@weststop.ro

Program mare publicitate: pe B-dul Revoluţiei, nr. 62 luni-vineri: 8.00-16.00

Publicitate 0257/210.775 0257/280.904

ANUNŢ PREALABIL PRIVIND AFIŞAREA PUBLICĂ A DOCUMENTELOR TEHNICE ALE CADASTRULUI

Unitatea administrativ-teritorială **TIRNOVA**, din judeţul **ARAD**, anunţă **publicarea documentelor tehnice ale cadastrului** pentru **sectoarele cadastrale nr. 28, 29, 30, 34, 37, 39, 47,** începând cu data de **05.11.2018**, pe o perioadă de 60 de zile, la sediul **Primăriei TIRNOVA**, conform art. 14 alin. (1) si (2) din Legea cadastrului şi a publicităţii imobiliare nr. 7/1996, republicată, cu modificările şi completările ulterioare.
Cererile de rectificare ale documentelor tehnice vor putea fi depuse de către proprietarii, posesorii sau alţi deţinători, la sediul primăriei şi pe site-ul Agenţiei Naţionale de Cadastru si Publicitate Imobiliară.

(9686 - H 133293)

PRIMAR, *Florin FARCASIU*

JUDE OVIDIU CRISTIAN, JUDE DANA-MIHAELA şi VARGA OANA-MARIA

în calitate de titulari ai planului/programului

"PUZ: ZONA INDUSTRIE NEPOLUANTA SI DEPOZITARE"

amplasat in jud. Arad, sector extravilan N-V, identificat prin C.F. NR. 336306 si 336258 jud. Arad, aduce la cunostinta publicului ca decizia etapei de incadrare conform H.G. nr. 1076/2004, este acea de adoptare a planului fara aviz de mediu. Propunerile de reconsiderare ale deciziei se vor transmite in scris, in termen de 10 zile calendaristice de la publicarea anuntului, la sediul APM Arad, din Arad, str. Splaiul Mures, FN, jud. Arad.

(9685 - H 133305)

DECESE

Cu adâncă durere în suflet anunţăm trecerea în nefiinţă **la 74 ani, a celui care a fost, tată şi soţ**

OALA VIOREL.

Înmormântarea va avea loc în data de 7 noiembrie, ora 13,00 la Casa Funerară Kuki, în Grădişte.

Familia îndoliată

O inimă bună a încetat să bată, un suflet bun s-a ridicat la cer lăsând în urmă o durere nemărginită şi un dor imens. Recunoştinţă veşnică celei care a fost soţie, mamă, bunică, soră,

DEMIAN DOINA.

Slujba de înmormântare va avea loc astăzi, 6 noiembrie 2018, ora 13 la Casa Funerară Kuki-Grădişte. Dumnezeu să o odihnească!

Profund îndureraţi: soţul Viorel, fiul Viorel jr. cu soţia Gabriela, nepoata Raluca, fratele Teodor Cladovan cu soţia Cornelia şi nepoata Delia

---

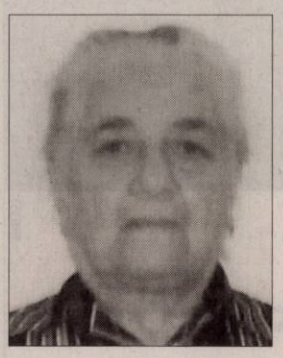

Cu adâncă durere şi tristeţe în suflet ne luăm rămas bun de la cea care ne-a fost mamă, soacră şi bunică,

LĂSCUŢ LUCREŢIA.

Priveghiul va avea loc la Capela Nosferatum din incinta Cimitirului Eternitatea (UTA) orele 18:00, înmormântarea va avea loc miercuri, 7 noiembrie 2018 de la domiciliul din localitatea Firiteaz nr. 161, de la ora 15:00.

Familia îndurerată Foitik

Cu adâncă durere în suflet, anunţăm încetarea din viaţă a celui care a fost

NADÁSDY ARPÁD (ARCADIE-IOSIF).

Slujba de înmormântare va avea loc miercuri, 7 noiembrie 2018, ora 15:00, la Cimitirul Pomenirea.

Familia îndoliată

Primăria Oraşului Chişineu-Criş, prin Primar Burdan Gheorghe, precum si întregul colectiv al instituţiei deplânge moartea fulgerătoare a celui care a fost

MANDEK FRANCISC

şi transmite sincere condoleanţe familiei îndoliate. Dumnezeu să-l odihnească în pace!

Suntem alături de colega noastră Măriuca Mandek (Oală) în marea durere pricinuită de decesul soţului drag,

MANDEK FERI.

Dumnezeu să-l odihnească în pace iar familiei greu încercate sincere condoleanţe!

Colegii de la Artexin (ICRTI) Arad

Suntem alături de familiile Vesa şi Magheţ în marea durere pricinuită de decesul celui care a fost tată, socru şi bunic,

prof. TOMA FLORESCU.

Sincere condoleanţe!

Fam. prof. Ioan Chelmagan

COMEMORĂRI

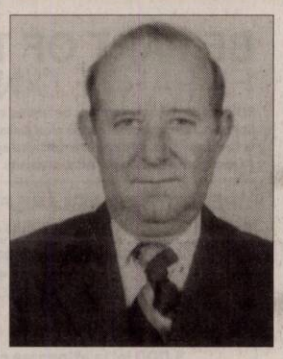

Neuitată rămâne pentru mine ziua de 6 noiembrie 2008 când în urmă cu 10 ani a plecat de lângă mine dragul meu soţ,

SCHILLER IOAN.

Un gând pios şi aducere aminte. Dumnezeu să te odihnească în pace!

Soţia Ana, fiica Valeria şi nepoata Edith

Au trecut 28 ani de când Bunul Dumnezeu te-a luat la El iubitul nostru soţ, tată şi bunic,

PERJU ŞTEFAN.

Veşnica ta pomenire.

Soţia Ibi

O rugăciune, o lumânare, un gând frumos şi o clipă de aducere aminte la împlinirea în 4 noiembrie 2018 a 10 ani de la trecerea în nefiinţă a celui care a fost soţ,

FILIP SIMION.

Vei rămâne veşnic în inima mea. Nu te voi uita niciodată! Dumnezeu să-l odihnească în pace!

Soţia Filip Dinca

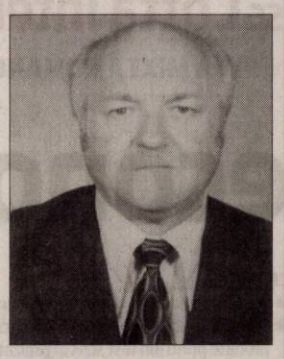

---

11 ani au trecut şi tu draga noastră soră, cumnată şi mătuşă, rămâi vie în inimile şi sufletele noastre.

Ai fi împlinit azi 72 ani,

prof. HOLTEANU CORNELIA (NELI),

dar Dumnezeu a vrut să sărbătoreşti ziua ta de naştere împreună cu bunicii şi părinţii noştri. Noi vă dorim odihnă veşnică şi Dumnezeu în Împărăţia Sa să aibă grijă de voi!

A ta soră, Monica cu soţul Ghiţă şi nepoatele

CONDOLEANŢE

Transmitem sincere condoleanţe şi întreaga noastră compasiune doamnei Elisaveta Cosma la trecerea în nefiinţă a tatălui.

Colegii Serviciului de Evidenţă Asiguraţi de la Casa de Asigurări de Sănătate Arad

---

În aceste momente de tristeţe transmitem un gând de alinare şi mângâiere familiei Mandek la durerea pricinuită de pierderea celui ce a fost

MANDEK FRANCISC.

Sincere condoleanţe!

Fam. Căprar Dorel

În aceste momente de tristeţe transmitem un gând de alinare şi mângâiere colegei noastre, Neamţău Iuliana la durerea pricinuită de pierderea soţului. Sincere condoleanţe!

Partidul Social Democrat Arad

Partidul Social Democrat Arad este alături de familia Mandek în aceste momente grele ale despărţirii de domnul

MANDEK FRANCISC.

Sincere condoleanţe!

Anunţurile de deces se publică GRATUIT!

PRESTĂRI SERVICII

- **Executăm: zidărie,** tencuieli, zugrăveli, izolaţii acoperişuri, termoizolaţii, consolidări, subzidiri, ☎0740.696.157. 112250

CONSTRUCŢII

- **Aaduc balast,** nisip, sort, pământ, ridic moloz, lemne, mraniţă, 0747.206.371. 124431
- **Aduc la** domiciliul clinetului nisip, balast, sort, griblură. Telefon 0745.237.099. 117039
- **Transport nisip,** balast, sort, griblură, gunoi grajd, duc moloz, 0758.708.622. 124007

ELECTRONIC PLUS

- **Vând frigider,** congelator, maşină spălat automată, combină, vitrină ladă, ☎0257-210613. 133325

ANIMALE,PĂSĂRI

- **Cumpăr vaci** şi căzute pentru sacrificat şi viţei 2-3 luni pentru creştere. Telefon 0745.505.122. 124777
- **Vând o** scroafă gestantă, 2 porci şi 3 grăsuni, 0744.643.288. 133339

PIERDERI

- **I.F. Conţu** Marius Marian- Conţu Alina pierdut actele origiale ale firmei+ casă de marcat. Le declar nule. 133312
- **Pierdut anexa** la certificatul de înregistrare pentru S.C. Jedacar S.R.L. O declar nulă. 133316
- **Pierdut legitimaţie** de student eliberată de Universitatea Aurel Vlaicu, Facultatea de Ştiinţe Economice- specializarea finanţe- bănci pe numele Mihuţ Diana Miriam. O declar nulă. 133317

PLANTE-FLORI

- **Vând 5** tone porumb boabe Pionner, loc. Frumuşeni. Telefon 0257/455315. 133321

DIVERSE

- **Cumpăr cupru,** aluminiu, alamă, baterii, fier, caroserii, pene, ☎0748.912.117, 0741.134.368. 130154
- **Cumpăr pene vechi şi noi, fier vechi, caroserii auto, calorifere, preţ bun, deplasare la domiciliu, 0743.544.531.** 116602
- **Vând: casă** com. Apateu nr. 109, fermă agricolă 1,5 ha, casă locuit P+E+M, atelier, adăpost animale, copertine, magazie cereale; semănătoare S.P.C. 6, tocătoare 3 rânduri, P.A.C. pentru transport paie, instalaţie ierbicidat, M.E.A., aparate vulcanizat. Telefon 0748.993.340. 133324

Program mica publicitate:
pe B-dul Revoluţiei, nr. 81
luni-joi: 8.00-17.00,
vineri: 8.00-16.00
duminică: 9.00-13.00.

EVIDENŢIAZĂ-TE!

Talon valabil până în 30 decembrie 2018

Text: **DATA apariţiei:.....**

.....

.....

.....

.....

.....

.....

.....

Date personale:

Nume şi Prenume:

Telefon:

Buletin de identitate:

TALON + PREŢUL CATEGORIEI AFERENTE

Anunţurile se preiau zilnic, la ghişeu, până în ora 16[00], după această oră, se pot prelua doar prin intermediul sistemului online de preluare al anunţurilor disponibil pe www.jurnalaradean.ro . Anunţurile de mică publicitate din Jurnal Arădean se publică pe baza talonului din ziar
Redacţia nu îşi asumă responsabilitatea pentru conţinutul anunţurilor de mică publicitate!

JURNAL ARĂDEAN

Exerciții militare OTO: EPA

Exerciţii militare anuale în Iran

TEHERAN. Exercițiile anuale de apărare antiaeriană din Iran au coincis în acest an cu intrarea în vigoare a sancțiunilor impuse din nou Teheranului de către SUA, după retragerea Washingtonului din acordul atomic din anul 2015, informează agenția The Associated Press. Televiziunea iraniană de stat a difuzat imagini cu manevrele sistemelor de apărare antiaeriană, exercițiile militare urmând să se desfășoare azi în partea de nord a țării. Generalul Habibillah Sayyari a declarat că la exerciții participă unități ale forțelor armate și Gărzilor Revoluționare și a precizat că toată muniția folosită este produsă în Iran. Statele Unite manifestă în continuare deschidere pentru negocierea unui nou acord nuclear cu Iranul, afirmă președintele Donald Trump, în contextul impunerii de noi sancțiuni împotriva regimului de la Teheran.

SURSA: MEDIAFAX

A murit torţionarul Alexandru Vişinescu

BUCUREȘTI. Torționarul Alexandru Vișinescu a murit la vârsta de 93 de ani, la Spitalul Penitenciar Rahova, acesta executând o pedeapsă de 20 de ani de închisoare pentru infracțiuni contra umanității.

Potrivit unor surse, Alexandru Vișinescu a fost transferat la Spitalul Penitenciar Rahova, după ce a suferit o operație de splină, în luna octombrie, la Spitalul Bagdasar Arseni. Aici a decedat ieri, ora 14:34, la vârsta de 93 de ani.

După mai bine de două săptămâni de îngrijiri în spitalul public, Vișinescu a fost transferat înapoi la locul de detenție.

Vișinescu a suferit, la începutul lunii octombrie, fracturi costale și ruptură de splină, iar o anchetă internă din închisoare a arătat că a fost vorba de leziuni provocate de o căzătură, nu de lovituri. Alexandru Vișinescu, primul comandant de penitenciar din perioada comunistă trimis în judecată pentru crime împotriva umanității, a fost condamnat la 20 de ani de închisoare, în luna iulie 2015. Totodată, Vișinescu a fost obligat să plătească, în solidar cu Ministerul Finanțelor Publice, Ministerul de Interne și Administrația Națională a Penitenciarelor, 300.000 de euro cu titlu de despăgubiri urmașilor victimelor sale, astfel: 50.000 de euro către partea civilă Nicoleta Eremia, 100.000 către partea civilă Elena Iacob și 150.000 de euro Ancăi Maria Cernea.

SURSA: MEDIAFAX

Alexandru Vişinescu FOTO: EPA

Saudiţii au încercat să ascundă o serie de dovezi

ANKARA. Anchetatorii saudiți trimiși la Istanbul să ajute autoritățile turce în investigharea cazului jurnalistului Jamal Khashoggi au încercat să ascundă dovezi ale crimei, a declarat ieri un oficial turc de rang înalt, potrivit agenției The Associated Press.

Oficialul, care a confirmat informații dezvăluite anterior de cotidianul Sabah, a declarat că printre membrii echipei de anchetatori saudiți se numărau și experți în chimie și toxicologie, despre care se crede că aveau sarcina de a manipula dovezi. Autoritățile turce cred că doi membri ai echipei „au venit în Turcia cu unicul scop de a ascunde dovezi" înainte ca poliției turce să-i fie permisă percheziționarea Consulatului saudit de la Istanbul, unde Khashoggi a fost ucis, a declarat oficialul, care a făcut aceste afirmații sub protecția anonimatului.

Jamal Khashoggi FOTO: FAN

Un oficial de rang înalt al partidului de guvernământ din Turcia, și prieten cu Khashoggi, a sugerat că trupul jurnalistului ar fi putut fi dizolvat în acid sau în alte substanțe chimice.

Jamal Khashoggi, editorialist al cotidianului The Washington Post și un critic acerb al prințului moștenitor al Arabiei Saudite, Mohammed bin Salman, a dispărut și a fost ucis în urmă cu trei săptămâni după ce a intrat în Consulatul saudit de la Istanbul pentru a obține documente necesare căsătoriei sale.

Pe surse: salariul minim ar urma să crească

Ordonanţa de urgenţă privind salariul minim diferenţiat, trimisă spre avizare în Guvern

Ministrul Muncii, Lia Olguța Vasilescu FOTO: EPA

BUCUREȘTI. Ministerul Muncii a trimis spre avizare interministerială un proiect de ordonanță de urgență care prevede introducerea unui salariu minim diferențiat în funcție de vechime și de studii, au declarat, pentru MEDIAFAX, surse guvernamentale. Potrivit surselor citate, ordonanța va fi una de modificare a Codului Muncii și de introducere a definițiilor de salariu minim diferențiat. Ulterior, va fi emisă o hotărâre de guvern de stabilire efectivă a acestora, iar mai apoi ordonanța care le va defini. Salariul minim brut ar urma să crească de la 1.900 de lei pe lună la 2.080 de lei pe lună, iar pentru persoanele cu studii superioare și pentru cele cu minimum 15 ani vechime, salariul minim brut crește la 2.350 de lei pe lună.

Promisiuni

Pe 24 octombrie, premierul Viorica Dăncilă a anunțat că este posibil ca salariul minim să fie majorat de la 1 decembrie. „Am discutat cu sindicatele. Vom vedea dacă e oportun de la 1 decembrie sau 1 ianuarie", a precizat șeful Executivului. Dăncilă a adăugat că este de acord cu salariul diferențiat în funcție de studii și că măsura nu este discriminatorie, aceasta aplicându-se și în alte state membre.

Comisia Națională de Strategie și Prognoză a publicat pe 20 octombrie propuneri de creștere a salariului minim, astfel:

1. Creșterea salariului de bază minim brut pe țară garantat în plată la nivelul de 2.080 lei/lună, începând cu 1 noiembrie 2018.

2. Introducerea unui salariu de bază minim brut pe țară garantat în plată la nivelul de 2.350 lei/lună pentru angajații pe posturi pentru care sunt necesare studii superioare, conform Clasificării Ocupațiilor din România (COR).

3. Creșterea salariului de bază minim brut pe țară garantat în plată la nivelul de 2.350 lei/lună pentru angajații cu 15 ani vechime, începând cu 1 noiembrie 2018.

SURSA: MEDIAFAX

Ambasada României din Oman a fost inaugurată

BUCUREȘTI. Premierul Viorica Dăncilă a participat, ieri, la ceremonia care a marcat deschiderea ambasadei României de la Muscat, lucru care reprezintă consolidarea relațiilor bilaterale cu statele din Golf, a anunțat Guvernul.

„Vizita oficială a șefului Executivului a reprezentat o dublă premieră în relațiile bilaterale româno-omaneze, deschiderea primei misiuni diplomatice a României de pe teritoriul Sultanatului Oman survenind în contextul primului contact dintre România și Sultanatul Oman, la nivelul conducerii celor două Guverne, de la data stabilirii relațiilor diplomatice între cele două state, la 1 mai 1974", precizează reprezentanții Executivului, într-un comunicat de presă remis ieri MEDIAFAX.

La ceremonie au mai participat miniștri ai Guvernul omanez, reprezentanți ai corpului diplomatic local, precum și membri ai comunității românești din Sultanatul Oman.

Premierul Viorica Dăncilă FOTO: EPA

„Demnitarii prezenți au subliniat importanța momentului pentru relația bilaterală și valoarea sa de simbol al determinării părții române de a avea o prezență permanentă pe teritoriul omanez, exprimându-și convingerea că dialogul dintre România și Sultanatul Oman se va consolida în perioada ce va urma, atât din punct de vedere politic, cât și economic și sectorial. În acest sens, au fost evocate întrevederile realizate cu prilejul vizitei delegației române, care au reliefat interesul ambelor părți pentru concretizarea unor proiecte de cooperare sectorială", potrivit sursei citate.

Sursa menționată a adăugat că „deschiderea misiunii diplomatice de la Muscat, în apropierea aniversării a 45 de ani de relații diplomatice neîntrerupte, în 2019, reprezintă o modalitate concretă a Guvernului României de a susține comunitatea românească din Sultanatul Oman, alcătuită din aproximativ 300 de persoane".

Prim-ministrul Vasilica Viorica Dăncilă efectuează, în perioada 3-8 noiembrie, o vizită oficială în zona Golfului Persic, unde va avea întrevederi cu șeici și oameni de afaceri din Qatar, precum și cu oficiali și reprezentanți ai companiilor din Sultanatul Oman.

SURSA: MEDIAFAX

Liviu Dragnea a venit cu două valize la şedinţa CEx PSD

BUCUREȘTI. Președintele PSD, Liviu Dragnea, a venit ieri la ședința CEx PSD, cu două valize, după anunțul Rise Project că are date din Tel Drum găsite într-o valiză.

„Am întârziat puțin, pentru că am primit două valize. Prima valiză este cu gogoși de la Rise Project. Sunt aici proaspete. Le mâncăm aici. A doua valiză - după cum probabil știți, eu sunt din Teleorman și, ca orice localnic din Teleorman, am găsit în fundul curții o valiză cu documente care nu au ajuns încă la DNA, și hai să vedem ce e aici. Ia uite, dosarul 01, achiziția dosarului Raiffeisen. Retrocedări către forumul german al grupului etnic german. 03 promovarea procurorilor care i-au închis dosarele. 04 declarații despre banii încasați din chirii. 05 închirierea căminului de bătrâni de la forumul german. 06 presiuni asupra unui judecator de la Curte. Și mai avem niște stickuri", a declarat Liviu Dragnea, la intrare.

Liviu Dragnea FOTO: FAN

Președintele PSD a declarat că întreg scandalul valizei cu date de la firma Tel Drum are menirea să acopere scandalul legat de revocarea lui Augustin Lazăr.

„Habar nu am dacă e valiză, ce e în valiză. Nu vă interesează golăniile făcute de președinte cu unii procurori. (...) E o prostie, o disperare, probabil să acopere scandalul în jurul domnului Lazăr, numai că acest scandal nu poate fi ocolit, îngropat. (...) Eu am mii de fotografii cu români. S-ar putea să apară mii de valize cu pozele mele", a mai spus Dragnea.

SURSA: MEDIAFAX

Invitaţi la Rock the City

BUCUREŞTI. Trupa britanică The Cure şi formaţia irlandeză God Is An Astronaut concertează în Bucureşti, în Piaţa Constituţiei, pe 22 iulie 2019, potrivit organizatorilor.

În peste 40 de ani de activitate muzicală, The Cure a avut în componenţă mai mult de 13 membri, iar la evenimentul din Bucureşti de anul viitor se vor regăsi pe scenă Simon Gallup - bas, Jason Cooper - tobe, Roger O'Donnell - clape şi Reeves Gabrels - chitară, alături de celebrul solist Robert Smith. Formaţia are la activ 13 albume de studio, cu vânzări de peste 27 de milioane de copii.

God Is An Astronaut este considerată una dintre cele mai importante trupe din zona post-rock-ului actual. Au lansat de-a lungul carierei nouă albume de studio, iar cel mai recent, „Epitaph", a apărut în urmă cu câteva luni. Biletele pentru concertul din

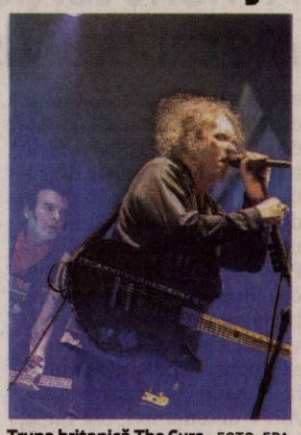

Trupa britanică The Cure FOTO: EPA

Bucureşti sunt disponibile în reţeaua Eventim şi pe eventim.ro, începând de azi, de la ora 9.00. Concertele sunt organizate sub titulatura Rock the City, un eveniment prezentat de Marcel Avram, East European Productions şi D&D East Entertainment.

SURSA: MEDIAFAX

Schiţe de Michael Jackson

LOS ANGELES. Mai multe schiţe realizate de regretatul star Michael Jackson, datând din 1985 şi care nu au mai fost făcute publice, evaluate la 200.000 de dolari, vor fi scoase la vânzare pe 9 noiembrie, la Los Angeles, de casa Julien's Auctions, potrivit The Mirror.

Este vorba de 30 de desene, portrete ale membrilor familiei sale, inclusiv ale LaToyei şi lui Janet Jackson, dar şi un autoportret, pe care starul, aflat la momentul respectiv în culmea gloriei, după ce lansase albumul „Thriller", le-a oferit medicului său esteticianSteven M. Hoefflin. Unul dintre portretele făcute Toyei este însoţit de textul „mică Toya, te iubesc", în timp ce un alt desen, un copil purtând o coroană, poartă titlul „eu, mititel".

În 2018, Michael Jackson a ocupat, pentru al şaselea an consecutiv, prima poziţie în topul celor mai bogate vedete care nu mai sunt în viaţă, numele lui generând venituri de 400 de milioane de dolari.

SURSA: MEDIAFAX

Spice Girls, în turneu

LONDRA. Patru dintre membrele trupei britanice Spice Girls, Mel B - Scary Spice, Emma Bunton - Baby Spice, Geri Halliwell - Ginger Spice şi Melanie C (Chisholm) - Sporty Spice, se reunesc pentru un turneu mondial care va debuta pe 1 iunie 2019. Anunţul a fost făcut prin intermediul unui videoclip filmat în secret, iar biletele pentru concerte, care vor fi organizate pe stadioane, vor fi puse în vânzare vineri.

Turneul va debuta pe 1 iunie, cu un concert pe stadionul Etihad din Manchester, Marea Britanie.

Deşi Victoria Beckham nu este anunţată ca făcând parte din acest turneu, colegele sale nu exclud posibilitatea ca aceasta să li se alăture, potrivit metro.co.uk. Spice Girls, creată în 1994, a cunoscut succesul după lansarea primului single, „Wannabe", în 1996, acesta situându-se pe primul loc în topurile muzicale din 30 de ţări. Albumul de debut, „Spice", a fost vândut în peste 31 de milioane de copii la nivel mondial. Acesta este, de altfel, cel mai bine vândut album al unui grup muzical feminin din istorie.

Spice Girls FOTO: EPA

SURSA: MEDIAFAX

Baudelaire, sinucigaş

PARIS. O scrisoare prin care poetul francez Charles Baudelaire îşi anunţa intenţia de a se sinucide a fost vândută pentru 234.000 de euro la o licitaţie organizată la Fontainebleau, în apropiere de Paris, de casa Osenat, potrivit Le Figaro. Scrisoarea, datând din iunie 1845, a fost vândută, duminică, pentru o sumă de trei ori mai mare decât cea la care fusese estimată.

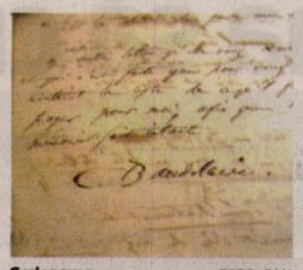

Scrisoarea FOTO: FAN

Textul era adresat iubitei sale, Jeanne Duval, şi a făcut parte dintr-o colecţie privată franceză. „Când domnişoara Jeanne Lemer vă va înmâna această scrisoare, voi fi deja mort. Mă sinucid pentru că nu mai pot să trăiesc, pentru că oboseala de a adormi şi de a mă trezi este de nesuportat", a scris poetul.

La momentul respectiv - avea 24 de ani -, scriitorul s-a înjunghiat, fără ca acest lucru, însă, să aibă consecinţe grave. Va mai trăi 22 de ani după acel moment.

SURSA: MEDIAFAX

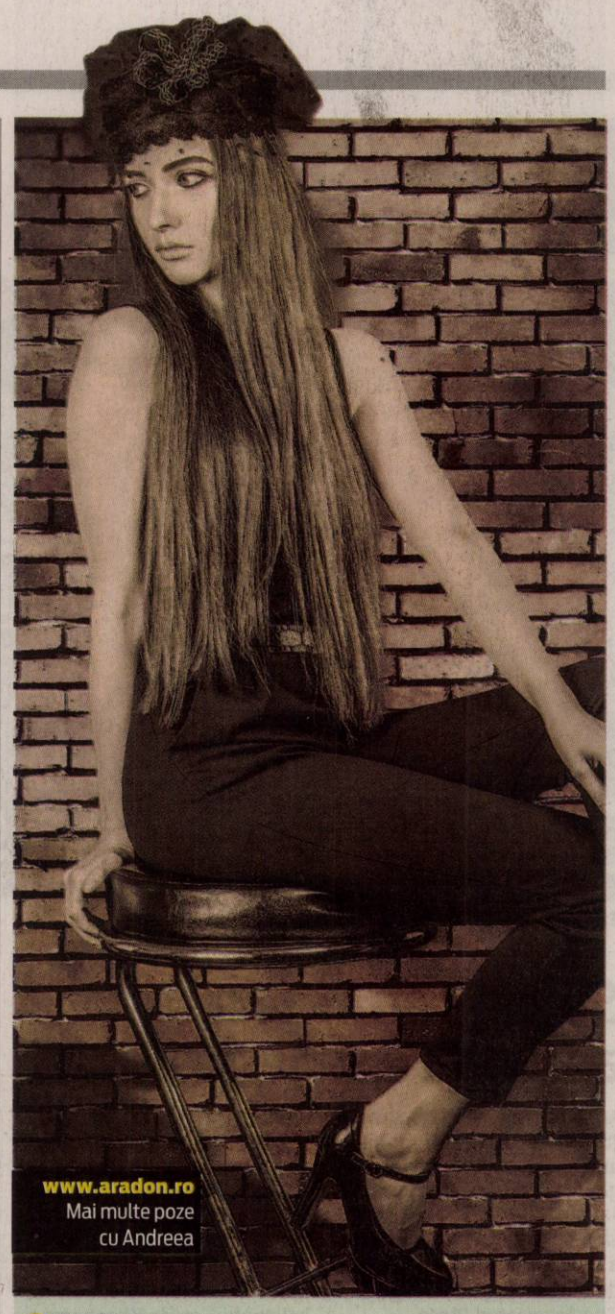

Andreea
Pasionată de modă şi muzică, este model la Amalia Fashion. FOTO: OVI D. POP

www.aradon.ro
Mai multe poze cu Andreea

Curioase
Un grup de bufniţe privesc curioase dintr-un copac în Kathmandu, Nepal. FOTO: EPA

„Bohemian Rhapsody", lider în America

LOS ANGELES. „Bohemian Rhapsody", filmul despre viaţa lui Freddie Mercury şi legendara trupă rock Queen, s-a situat pe primul loc în box office-ul nord-american, cu încasări de 50 de milioane de dolari în weekendul premierei, potrivit boxofficemojo.com. Producţia Fox/New Regency „Bohemian Rhapsody" - care urmăreşte povestea trupei Queen din anii 1970 până la momente memorabile precum concertul susţinut la evenimentul caritabil Live Aid din 1985, de pe stadionul Wembley din Londra - a fost întâmpinată cu cronici amestecate, însă actorul Rami Malek este văzut ca un candidat la Oscaruri pentru interpretarea celebrului muzician Freddie Mercury. Lungmetrajul „Bohemian Rhapsody", cu un buget de producţie de 55 de milioane de dolari, a fost regizat de Bryan Singer, iar Dexter Fletcher a finalizat producţia, după ce primul a părăsit echipa. Scenariul a fost scris de Anthony McCarten, nominalizat la Oscar pentru lungmetrajele „The Theory of Everything" şi „Darkest Hour".

May, Malek şi Taylor FOTO: EPA

SURSA: MEDIAFAX

Premiile MTV europene

Camila Cabello a câştigat patru trofee la gala MTV Europe Music Awards 2018.

BILBAO. Cântăreaţa americană Camila Cabello a fost, cu patru trofee, marele câştigător la gala MTV Europe Music Awards 2018, care a avut loc la Centrul expoziţional din Bilbao, Spania, duminică seară, potrivit Reuters.

Originară din Cuba, Cabello, în vârstă de 21 de ani, a înregistrat un uriaş succes comercial atât cu hitul „Havana", interpretat împreună cu rapperul Young Thug, cât şi cu albumul „Camila", lansat în luna ianuarie. Nominalizată la şase categorii, la gala de duminică seară, Cabello a obţinut trofeele MTV Europe Music pentru cel mai bun cântec, cel mai bun artist, cel mai bun videoclip şi cel mai bun artist american.

Camila Cabello FOTO: EPA

Cabello, fostă membră a trupei feminine Fifth Harmony, a profitat de eveniment pentru a-şi îndemna fanii să voteze la alegerile legislative pentru Congres organizate în SUA pe 6 noiembrie.

La sfârşitul lunii august, Cabello a primit două MTV Video Music Awards, pentru artista anului şi videoclipul anului.

La gală, Janet Jackson, care a primit premiul Global Icon, a adus o selecţie a hiturilor sale din cei 40 de ani de carieră. Gazda show-ului a fost actriţa Hailee Steinfeld, care a interpretat piesa „Back to Life", de pe coloana sonoră a viitorului său film „Bumblebee". Unul dintre momentele speciale ale serii a fost piesa inspirată din flamenco-ul spaniol „Malamente" cântată de Rosalia, care a apărut pe scenă într-un camion.

De cinci ori câştigători la MTV Europe Music Awards, membrii trupei rock britanice Muse au susţinut şi ei un moment considerat senzaţional, interpretând piesa „Pressure" de pe celebrul stadion San Mames din Bilbao.

Show-ul a fost deschis de Nicki Minaj, cu noul ei hit „Good Form", urmat de „Woman Like Me". Minaj a primit premiile MTV Europe Music pentru cel mai bun look şi cel mai bun artist hip-hop.

DJ-ul american Marshmello, care a obţinut premiul pentru cel mai bun artist electro, a încheiat gala alături de Anne-Marie şi hitul lor „Friends", urmat de Bastille, cu „Happier".

Printre ceilalţi câştigători ai galei s-au numărat Dua Lipa, desemnată cel mai bun artist pop, Shawn Mendes, premiat pentru cea mai bună interpretare live, şi trupa 5 Seconds of Summer, care a primit trofeul pentru cel mai bun artist rock.

SURSA: MEDIAFAX

Formaţia Muse FOTO: EPA

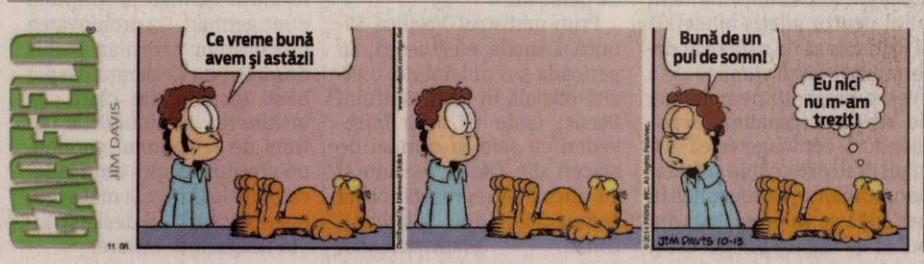

Janet Jackson FOTO: EPA

FONDAT 1989, APARE LA ARAD, TEL. 0257/281.802, E-MAIL: REDACTIA.JURNALARADEAN@INFORMMEDIA.RO; PUBLICITATE.JURNALARADEAN@INFORMMEDIA.RO

Marius Copil are ca obiectiv intrarea în Top 30 ATP

PAGINA 7

JURNAL ARĂDEAN

Idei de delicatese cu ficăţei de pui

PAGINA 10

MIERCURI
7 NOIEMBRIE 2018
ANUL XXX, NR. 8175
12 PAGINI - 1,90 LEI

19° Temperaturile se vor situa între 5 şi 19 grade. Vântul va sufla cu 1-7 km/h.

DIMINEAŢA | AMIAZA | SEARA

Parcarea improvizată FOTO: D.D.

Inspectoratul Şcolar face recurs

ARAD. Procesul pe care Primăria l-a deschis Inspectoratului Şcolar Judeţean pentru a recupera terenul de pe strada Aviator Georgescu nr.9 va continua. ISJ Arad a anunţat că va face recurs la decizia primei instanţe. /P.3

Procurorul Lazăr revine la Timişoara

ARAD. Procurorul Cristian Lazăr are un trecut arădean, iar acum revine la Parchetul de pe lângă Curtea de Apel Timişoara de la Parchetul de pe lângă Înalta Curte de Casaţie şi Justiţie unde a fost adjunct al Secţiei de urmărire penală şi criminalistică. /P.6

Lizica Mihuţ FOTO: A.P.

Un simpozion printre palate

ARAD. Cea de a IV-a ediţie a simpozionului internaţional „Cultură şi Civilizaţie Chineză. Dialoguri româno-chineze" se va desfăşura în perioada 14-16 noiembrie. /P.5

Producţie

Principalele producţii de metale rare.
pondere în producţie mondială

Grafica: Jurnal arădean, sursa: Comisia Europeană

Prim pas spre semaforizare

Primăria a iniţiat licitaţia pentru semaforizarea intersecţiei dintre Calea Iuliu Maniu şi strada Ioan Alexandru.

ARAD. Doi oameni au murit, în acest an, în timp ce traversau strada pe trecerea de pietoni de la intersecţia străzii Ioan Alexandru cu Calea Iuliu Maniu. O mulţime de alte accidente - mai grave sau mai uşoare - au avut loc în această zonă. Motivul care a condus la producerea acestor evenimente rutiere - unele încheiate tragic - este viteza cu care se circulă. Fie că vin dinspre Micălaca, fie că vin dinspre Podgoria, mulţi şoferi ajung în această zonă având 80-100 km/h. Fără nicio exagerare. Iar benzile rezonatoare care au fost executate pe carosabil înaintea trecerilor de pietoni de pe cele două sensuri de mers nu fac decât să confirme - prin zgomotul produs - că aici se circulă (în continuare) cu viteză. Sigur, există şi excepţii, sunt şi şoferi disciplinaţi care respectă limita de viteză, însă, din păcate, sunt minoritari.

Semaforizarea intersecţiei este obligatorie. Practic, benzile rezonatoare sunt doar o soluţie provizorie (nu neapărat şi eficientă) până la realizarea semaforizării. Dar, din păcate, semaforizarea s-a tot lăsat aşteptată. Acum, însă, Primăria, a făcut primul pas vizibil în acest sens.

Zilele trecute, Municipalitatea a publicat o invitaţie de participare la procedura de atribuire a contractului de achiziţie publică având ca obiect servicii de întocmire „Studiu de fezabilitate - Amenajare intersecţie Calea Iuliu Maniu-strada Ioan Alexandru". Ofertele se depun până la 9 noiembrie, iar durata contractului este de 60 de zile de la emiterea ordinului de începere a prestării serviciilor. Ceea ce înseamnă că vom avea studiul la începutul anului viitor. Probabil în primăvară urmează obţinerea avizelor, apoi realizarea Proiectului tehnic şi execuţia lucrărilor. În cel mai optimist scenariu, aceste etape se vor derula spre finalul lui 2019. /P.3

Mai multe foto pe www.jurnalaradean.ro

Frunzele, chitare de acuarele la care toamna îşi cântă melancolia!

Pe un soare ruginiu, de toamnă târzie, câţiva muncitori au trecut la curăţarea spaţiului, cândva, verde de pe Bulevardul Revoluţiei. Foşnetul paşilor pe covorul arămiu, dansul frunzelor purtate de vânt, au oferit o magie de nuanţe melancolice. Semn că toamna e pe sfârşite...

FOTO: ANDREEA PINTEA

Cutremur cu magnitudinea 2,2 în judeţul Arad

ARAD. Seismul a avut magnitudinea 2,2 pe scara Richter şi s-a produs marţi, de dimineaţă, la o adâncime de doar 9 kilometri. Potrivit Mediafax, un cutremur cu magnitudinea 2,2 pe scara Richter s-a produs, marţi, în zona Crişanei, în judeţul Arad, la o adâncime de doar 9 kilometri. Seismul s-a produs la ora 10:45, iar cele mai apropiate oraşe de epicentrul seismului sunt Chişineu-Criş (13 km), Pîncota (18 km), Curtici (27 km), Ineu (33 km) şi Arad (34 km). Acesta este cel de-al doilea cutremur din această săptămână.

Un alt cutremur a avut loc în noaptea de duminică spre luni în România, în judeţul Vrancea. A fost vorba de un cutremur puternic, cu magnitudine 5,8, produs recent, pe 28 octombrie, în zona Vrancea, seismul fiind resimţit şi în Bucureşti.

La începutul lunii octombrie, secretarul de stat Raed Arafat, şeful Departamentului pentru Situaţii de Urgenţă, a declanşat exerciţiul „Seism 2018". Scenariul acestuia presupunea producerea unui cutremur cu magnitudinea de 7,5 grade pe scara Richter în zonă, cel mai afectat de cutremur fiind municipiul Bucureşti. Exerciţiul s-a desfăşurat pe durata a cinci zile, fiind mobilizate echipaje din cadrul tuturor inspectoratelor pentru situaţii de urgenţă din ţară. Exerciţiul a vizat punerea în aplicare a conceptiei naţionale de răspuns post-seism. Exerciţiul a fost cea mai amplă simulare de intervenţie în caz de seism major care are loc în Uniunea Europeană în ultimele două decenii. **JA-I.C.**

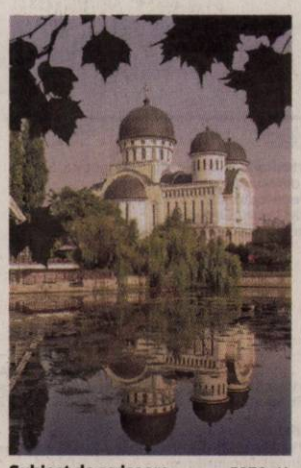

Subiect de scrisoare FOTO: JA

Cine blochează sfinţirea?

ARAD. Sponsorii Catedralei Ortodoxe Noi au adresat o scrisoare deschisă Prea Fericitului Părinte Daniel - Patriarhul Bisericii Ortodoxe Române pe tema problemelor pe care le întâmpină în dorinţa lor de a alege momentul sfinţirii lăcaşul de cult din Arad. Nu au găsit o altă soluţie, după ce au încercat câteva, aşa că au recurs, pentru că termenul dorit de ei se apropie, la scrisoarea deschisă adresată celei mai importante feţe bisericeşti din România. /P.5

Poliţişti, pompieri şi jandarmi noi

Rândurile poliţiştilor arădeni (foto) au fost întărite cu 20 de agenţi de poliţie, ale pompierilor cu 9 subofiţeri, iar cele ale jandarmilor cu 11. Noii angajaţi ai Ministerului Afacerilor Interne care îşi vor desfăşura activităţile în Arad sunt absolvenţi ai şcolilor de poliţie „Septimiu Mureşan" din Cluj-Napoca şi „Vasile Lascăr" din Câmpina, ai „Şcolii de Subofiţeri Pompieri şi Protecţie Civilă Pavel Zăgănescu Boldeşti" şi ai şcolilor militare de învăţământ în cazul jandarmilor. /P.6

FOTO: IPJ ARAD

A blocat traficul FOTO: JA

Tramvaie blocate pe centru

ARAD. Un şofer care nu a ţinut cont de indicatoare şi reguli de circulaţie a blocat, marţi, la orele prânzului, circulaţia tramvaielor pe sensul Piaţa Romană-Teatru. A fost nevoie de intervenţia poliţiştilor. /P.6

Europenii caută agricultori români

ARAD. Portugalia şi Danemarca sunt ultimele două ţări care şiau anunţat intenţia de a angaja muncitori sezonieri în agricultură. În total se caută 200 de muncitori sezonieri pentru recoltarea de mazăre. /P.3

Un milion de lei de la Guvern

ARAD. „Aradul a primit aproape un milion de lei de la Guvernul României pentru asistenţa socială", a declarat deputatul PSD, Florin Tripa. Acesta a arătat că banii vor veni în urma unei hotărâri de guvern, semnate de premierul Dăncilă. /P.5

Trofee şi amfitrioni FOTO: JA

A fost Turneul Selecţionatelor

ARAD. Sub sloganul „O echipă cât o ţară", AJF Arad a organizat o nouă etapă din cadrul Turneului Selecţionatelor la fotbal, proiect susţinut de CMC Arad. Au participat grupele 2006 de la AJF Arad, Timiş, Hunedoara şi Caraş Severin. /P.7

9 771220 748034 17212

Remember: 7 noiembrie

1801 Alessandro Volta prezintă prima baterie electrică

1867 S-a născut Marie Sklodowska Curie, chimist, fizician (d. 1934)

1913 S-a născut scriitorul francez Albert Camus (d. 1960)

1940 S-a născut **Dorina Lazăr,** actriță română de teatru și film

1942 S-a născut Johnny Rivers, cântăreț american

1944 Franklin Delano Roosevelt a câștigat cel de-al patrulea mandat de președinte SUA

1962 A murit Eleanor Roosevelt, prima doamnă a SUA (n. 1884)

1967 S-a născut Sharleen Spiteri, vocalist, chitarist și compozitor scoțian (Texas)

Dorina Lazăr FOTO: FAN

1967 S-a născut David Guetta, House-DJ și producător francez

1980 A murit actorul american Steve McQueen (n. 1930)

1983 A murit sculptorul Ion Jalea (n. 1887)

1996 NASA lansează sonda spațială Mars Global Surveyor

2003 A murit scriitorul Iosif Naghiu (n. 1932)

Întreruperi de curent

Joi, 8 noiembrie 2018. În Municipiul Arad, h 10-13: Cartier Faleza sud – blocurile 17, 18, 19, 20, 21, 22, 23, 24, 31 32, 33, 34, 35, 36, 37, 38, 39, 40, 41, 44, 45, 46, 47, 48, 50, 51, 52, 53, 54, 55, 56, 58, 59, 60, 61, 62, 63, 64, 65, 66, 67, 77, 78, 79, 80; **h 9-17:** străzile Poetului (p), Fulgerului, Călărașilor, Dorului, Foișor, Ursului, Plopilor. **În județ, h 9-15:** Brusturi; **h 9-16:** Secaș; **h 9 – 17:** Chelmac, Belotinț, Șicula (p).

Telefoane utile

☎ INFORMAȚII TELEFONICE: 118.932; ☎ROBOT: 1958; ☎ APEL UNIC DE URGENȚĂ (SALVARE, POLIȚIE; Pompieri): 112; ☎ PRIMĂRIA MUNICIPIULUI ARAD: Program de relații cu publicul (camera 5) luni-joi între 8-18; vineri între 8-16. Tel. centrală: 0257/281.850; ☎ Delgaz Grid (fost E.ON) - Dispecerat de urgențe: 0800.800.928 și 0265.200.928; ☎ DERANJAMENTE CURENT ELECTRIC: 0257/929; ☎ INFORMAȚII CFR: 0257/231.777; ☎ PROTECȚIA CONSUMATORULUI: B-dul Revoluției, nr. 50. Telefon: 0257/257.049; ☎ POLIȚIA LOCALĂ: 0257/939.

Sudoku

REGULI: În fiecare bloc sunt câteva cifre între 1 și 9, stabilite dinainte. Acestea trebuie completate cu cifrele lipsă, în așa fel încât fiecare număr să figureze o singură dată. De asemenea, cifrele de la 1 la 9 trebuie să figureze o singură dată atât pe rândurile orizontale cât și pe coloanele verticale ale celor nouă blocuri luate împreună.

ÎNCEPĂTORI

2	9							
		8						1
	6		3	7		4		
3		1						7
	4		7	2				
			1			3		
					1			5
		9				8	6	
		7	6				2	4

AVANSAȚI

	5				7			
		6			5	2		7
				9			8	4
	7					9	3	6
			3	4		8		
					1			
		9		1		3	4	
	2	3						
				8				

Soluțiile jocurilor din numărul precedent:

ÎNCEPĂTORI

1	6	7	2	3	4	5	9	8
8	4	9	6	7	5	2	3	1
5	3	2	9	8	1	7	4	6
7	8	5	3	4	9	1	6	2
2	9	4	5	1	6	8	7	3
3	1	6	8	2	7	4	5	9
4	2	8	7	9	3	6	1	5
9	5	1	4	6	8	3	2	7
6	7	3	1	5	2	9	8	4

AVANSAȚI

3	1	5	9	2	7	8	4	6
2	7	8	6	4	5	3	9	1
9	4	6	1	8	3	5	2	7
1	9	7	4	3	8	2	6	5
5	3	4	2	6	1	9	7	8
8	6	2	5	7	9	1	3	4
6	2	3	8	1	4	7	5	9
4	5	1	7	9	2	6	8	3
7	8	9	3	5	6	4	1	2

UNDE MERGEM în Arad

Cinema

CINEMA CITY ATRIUM

- **Aventurile lui Smallfoot, orele 13:00, 15:00, 17:10, 19:10**
- **Bohemian Rhapsody, orele 13:50, 16:40, 19:30, 22:20**
- **Coborâm la prima, ora 18:10**
- **Goosebumps 2: Halloween bântuit, orele 13:10, 15:10, 17:10, 19:10, 21:10**
- **Haideți, Tineri Titani, la film!, ora 13:00**
- **Halloween, orele 14:20, 20:00, 22:10**
- **Hotel Transylvania 3: Monștrii în vacanță 3D, ora 14:10**
- **Johnny English love**ște din nou, orele 16:00, 18:00,20:10, 22:20**
- **Mile 22: Misiune secretă, orele 16:10, 19:40, 22:00**
- **Misterul ceasului din perete, orele 13:20,15:30**
- **Operațiunea Hunter Killer, orele 17:50, 20:20, 21:20**
- **Poley-inimă de viteaz, ora 14:10**
- **Primul om pe lună, ora 15:00**
- **Pup-o mă!, orele 19:50, 21:50**
- **S-a născut o stea, orele 13:20, 16:00, 18:40, 21:30**
- **Sfârșitul vine noaptea, ora 17:40**
- **Venom, orele 13:20, 15:50, 18:20, 20:40**
- **Vremuri grele la El Royale, ora 17:00**

Teatre

TEATRUL „IOAN SLAVICI"

- **Totul despre femei** (r. Felix Crainicu), joi, 8 noiembrie, ora 19,00, Sala Studio

Piețe și târguri

Azi este zi de piață la Pâncota, Beliu, Buteni, Șiclău, Macea, Vânători, Pecica, Șiria și **zi de târg la** Beliu și Buteni.

Mâine, joi, este zi de târg săptămânal la Curtici, Sebiș, Cermei, Săvârșin, Secusigiu, Zerind.

Sănătate

- **CABINET GINECOLOGIC:** Cabinet ginecologic Arad, B-dul Decebal 11 (lângă Hotel Aradul), chiuretaj medicamentos, eco 4 D, test PAP.TEL: 0770823850, 0723643581
- **Policlinica DR. TURCIN, oferă:** Cardiologie (EKG, Ecografie cardiacă, Doppler vascular, Holter EKG si TA, Test de efort), Oftalmologie **(NOU - chirurgie pol anterior; CV computerizat; optică medicală),** ORL (videoendoscopie), pneumologie, gastroenterologie, neuropsihiatrie, medicină de familie, ecografii generale, Ginecologie. **Telefon: 0257/285510, www.policlinica-turcin.ro**
- **Farmacia GLYKON - UTA,** Bl U 6 (vis-a-vis de biserica în construcție). Deschis zilnic: luni-vineri 07.00 -21.00 sâmbătă și duminică 08.00-18.00. **Telefon: 0257/241197.**

Horoscop

BERBECUL (III.21.-IV.20.)
Este posibil să te bucuri de schimbarea tonului zilei de astăzi. Nu simți nevoia să îți duci prietenii dincolo de nivelul superficial?

TAURUL (IV.21.-V.20.)
Astăzi, te poți aștepta să fii ceva mai entuziasmat în relațiile tale. Poți găsi noi prieteni sau te poți bucura de petrecerea timpului de calitate cu unii vechi.

GEMENII (V.21.-VI.21.)
Unele aspecte recente ți-au permis să te afirmi la locul de muncă și într-un mod mai general, să acorzi mai multă atenție unor aspecte ale personalității tale.

RACUL (VI.22.-VII.22.)
Aspectele planetare de astăzi anunță începutul unei perioade deosebit de agreabile. Vei avea încredere, claritate și influență pozitivă oriunde ai merge.

LEUL (VII.23.-VIII.23.)
O zi ca cea de azi indică faptul că acesta ar fi un moment bun pentru a scăpa de ceea ce te ține de o renaștere iminentă.

FECIOARA (VIII.24.-IX.23.)
Începând de azi, te poți aștepta la o perioadă profitabilă. Ai muncit din greu și este normal să ajungi în acest stadiu. Vei putea măsura distanța pe care o ai până la împlinirea dorințelor tale.

BALANȚA (IX.24.-X.23.)
Aspectul zilei îți cere să faci mai mult efort. Va trebui să te întorci cu picioarele pe pământ și să te alături celorlalți simpli muritori. S-ar putea să cultivi puțin prea mult independența.

SCORPIONUL (X.24.-XI.22.)
Poți interpreta aspectele de astăzi în mai multe moduri. Configurațiile planetare corespund unei căutări a spațiului fizic sau intelectual.

SĂGETĂTORUL (XI.23.-XII.21.)
Navigând în marea vieții tale emoționale, s-ar putea să te simți ca și cum ai fi făcut un mare efort în ultima lună. Ai fost disponibil și ai făcut tot posibilul pentru a menține armonia în jurul tău.

CAPRICORNUL (XII.22.-I.20.)
Astăzi, universul tău emoțional va străluci din nou cu energie pozitivă. Vei întâlni mai mulți oameni, iar întâlnirile tale vor fi mai profunde dar și mai productive.

VĂRSĂTORUL (I.21.-II.20.)
Pentru tine, configurația planetară în schimbare reprezintă sfârșitul unei perioade de timiditate. Probabil că vei ieși mai mult și te vei prezenta anumitor oameni noi.

PEȘTII (II.21.-III.20.)
Este posibil să fi petrecut ultimele zile explorând noi orizonturi, întâlniri cu oameni noi, ieșiri mai des seara sau chiar poți pleca în călătorii scurte.

„Jurnal arădean" vă ascultă

De luni până joi, între orele 11.00-13.00, la telefonul 0257.212.055, redactorul nostru vă stă la dispoziție.

ARAD. B.I. locuiește în Arad și ne-a sunat pentru a-i avertiza pe arădeni cu privire la posibile fapte de înșelăciune. „În cartierul Confecții, de câteva zile umblă o mașină neagră, iar oamenilor li se promit cadouri și premii. După ce produsele le sunt puse în brațe, respectivul începe să solicite și bani, iar la final oamenii ajung oarecum păcăliți de așa-zisele cadouri", a punctat cititorul nostru.

Costel V. domiciliază în Mândruloc și ne-a spus: „La intrarea în Arad, dinspre Vladimirescu, înainte de prima stație peco, există un semafor. Aceste este nefuncțional, deși ar fi mai mult ca util să funcționeze și să se poată fluidiza traficul din zonă".

G.R. este din municipiul Arad și ne-a sesizat: „În plin centrul Aradului, chiar pe Bulevardul Revoluției, pavarea trotuarelor se pare că a fost făcută de mântuială. Sunt zone în care efectiv pavajul se surpă, formând adevărate cratere. Cei care au făcut lucrarea, ar trebui să o și întrețină". **JA-A.P.**

Curs valutar

Denumirea valutei	BNR	BCR		BRD		Intesa Sanpaolo Bank		Banca Românească		Patria Bank		Alpha Bank		Casa de schimb LUXOR		Casa de schimb TRESOR	
		C	V	C	V	C	V	C	V	C	V	C	V	C	V	C	V
Euro	4,66	4,59	4,73	4,59	4,72	4,60	4,69	4,63	4,69	4,62	4,68	4,64	4,69	4,63	4,65	4,64	4,65
Dolar SUA	4,09	4,00	4,18	4,01	4,15	4,03	4,11	4,05	4,11	4,03	4,12	4,05	4,12	4,06	4,09	4,08	4,10
Forint	0,0144	0,0139	0,0151	0,0142	0,0147	00142	0,0147	-	-	0,0142	0,0146	-	-	0,0143	0,0145	0,0143	0,0144
Gram aur	162,53																

Vremea

Miercuri, 7 noiembrie

www.aradon.ro

5° temperaturile se vor situa între 4 și 5 grade. Vântul va sufla cu 1-5 km/h dinspre SE.
LA ORA 6

19° temperaturile se vor situa între 18 și 19 grade. Vântul va sufla cu 1-7 km/h dinspre SE.
LA ORA 18

Ziua precedentă

Arad	6–17	Umiditate:	42%
Lipova	6–17	Presiune:	1021 mb
Chișineu-Criș	6–17	Precipitații:	10%
Săvârșin	5–16	Vânt:	4 km/h
Sebiș	5–16	Direcție vânt:	N

Soarele

Răsare: 07:24
Apune: 17:13

FAZELE LUNII

7.11 · 15.11 · 23.11 · 30.11

Azi

Temperaturile se vor situa între 5 și 19 grade. Vântul va sufla cu 1-7 km/h, dinspre SE.

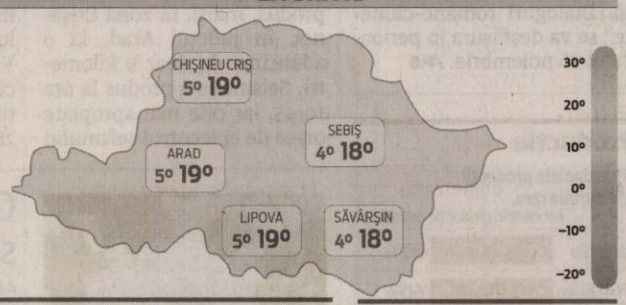

MIERCURI	JOI	VINERI	SÂMBĂTĂ
5° 19°	5° 17°	5° 18°	6° 18°
nori joși și ceață	nori și ceață dimineața	predominant însorit	parțial noros

Calendar

Biserica ortodoxă: Sf. 33 de Mc. din Melitina; Sf. Cuv. Lazăr din Muntele Galison (Post)
Biserica greco-catolică: Cei 33 Sf. m din Melitene; Sf. cuv. Lazăr Taumaturgulă
Biserica romano-catolică: Sf. Villibrord, ep., LN

Prognoză pentru trei zile

Temperaturile minime vor fi cuprinse între 5 și 6 grade, iar cele maxime între 17 și 18 grade.

Temp.minime: 5–6°C
Temp.maxime: 17–18°C

JURNAL ARĂDEAN
B-dul Revoluției nr. 62, Arad
BRAT Auditat de BRAT
Reclamații difuzare: 0257.241.151

Șef departament publicitate și departament difuzare: Cristian Sulințan
Secretariat: 0257.212.090 (centrala), fax - 0257.212.012
Marea publicitate: 0257.280904
Mica publicitate: 0257.210775; B-dul Revoluției, nr. 81
Tiparul executat la: Tipografia Inform Média Lapkiadó Kft

Redactor șef: Adriana Barbu (8416) Responsabil de număr: Andreea Pintea
Secretar general de redacție: Gabriela Groza (8423); Departamente: Eveniment: Alin Gherasim (8417), Ioana Costaș (8414); Valentin Goran (8405); Economic: Andreea Pintea (8415); Social: Diana Duțu (8413); Sport: Daniel Scridon (8424), Leo Sfâra (8422), Dan Lazăr (8406); Cultură: Eugen Rogojan.
Tehnoredactare: Ghizela Șerban (8409), Munteanu Daniel (8411).
REDACȚIE: tel. 0257.212.090 (centrala); fax 0257.212.012, 0257.228.592; e-mail: redactia.jurnalaradean@informmedia.ro, adevaruldearad@informmedia.ro, publicitate.jurnalaradean@informmedia.ro, publicitate.adevarul@informmedia.ro

Europenii caută sute de agricultori români

Portugalia şi Danemarca sunt ultimele două ţări care şi-au anunţat intenţia de a angaja muncitori sezonieri în agricultură.

ARAD. Agenţia Naţională pentru Ocuparea Forţei de Muncă, prin intermediul Serviciului EURES din cadrul AJOFM Arad, a anunţat că se caută 200 locuri de muncă în Danemarca pentru muncitori sezonieri. Potrivit datelor furnizate de angajator, se vor angaja 100 de muncitori în Danemarca şi 100 de muncitori în Portugalia, pentru munca sezonieră, cules de mazăre, campania 2019.

„Se va munci într-o fermă cu lucrători din diverse ţări, cu oportunităţi de dezvoltare a abilităţilor de muncă şi socializare. Angajatorul danez deţine în Portugalia o filială a firmei daneze Greenpeas. Compania promovează respectul reciproc, responsabilitatea şi încrederea reciprocă între lucrători.

Durata contractului este după cum urmează: Danemarca - iunie - octombrie 2019, program de lucru 30-40 ore, 6 zile/săptămână; Portugalia - martie - iunie 2019, program de lucru 30 - 40 ore, 6 zile/săptămână", se precizează în oferta angajatorului.

Condiţiile oferite pentru aceste locuri de muncă sunt: pentru Danemarca: *cazarea se face în rulote, în camping sunt disponibile: bucătărie, sală de mese, toalete, baie cu duşuri, maşini de spălat, internet Wireless; *taxa de cazare plătită de lucrător/zi este de 8 euro şi acoperă inclusiv gazul, apa şi electricitatea; *transportul dus-întors România-Danemarca este în sarcina lucrătorului; *pentru transportul de la locul cazării la locul de muncă sau pentru cumpărături, angajatorul va pune la dispoziţia lucrătorilor un autobuz, contracost pentru 1,5 euro/zi/persoană; pentru Portugalia: *cazarea se face în case echipate cu toate utilităţile, taxa de cazare plătită de lucrător/lună este de 100 - 120 euro, incluzând consumul/utilităţile; *transportul dus-întors România-Portugalia este plătit de angajator, urmând să recupereze banii din salariile plătite angajatului; *transportul de la locul cazării la locul de muncă este gratuit, fiind asigurat de către angajator.

Situaţia salariilor

În cazul lucrătorilor din Danemarca, plata muncii „este în funcţie de cantitatea culeasă, în lădiţe, caserole cu gramaj specific. Salariul este 0.6 euro brut/kg+12,5% alocaţie de concediu. Impozitul şi contribuţiile sociale se vor deduce din salariu conform legislaţiei daneze". Pentru cei care aleg Portugalia, plata muncii „este în funcţie de cantitatea culeasă, în lădiţe, caserole cu gramaj specific. Salariul minim/lună/persoană pentru 173 de ore de lucru este de 700 euro brut. Dacă se culege mai mult de 1950 kg în 173 de ore, se va plăti, pentru fiecare kg. cules în plus, 0,30 euro/kg, ca bonus. Impozitul şi contribuţiile sociale se vor deduce din salariu conform legislaţiei portugheze". **JA-A.P.**

Cine poate aplica?

Pot aplica pentru aceste slujbe doar cei care au minim 18 ani, cunoştinţe de limba engleză – nivel minim, dar nu este obligatoriu; muncă fizică grea, indiferent de climă. Cei interesaţi pot obţine informaţii la pe website-ul: www.My-greenpeas.com, termenul limită de trimitere a CV-urilor fiind 10 decembrie.

Se caută culegători de mazăre FOTO: FAN

Primul pas spre semaforizare

Primăria a iniţiat licitaţia pentru semaforizarea intersecţiei dintre Calea Iuliu Maniu şi strada Ioan Alexandru.

Benzile rezonatoare au fost executate în luna iunie a acestui an FOTO: D.D.

ARAD. Potrivit Temei de proiectare elaborate de Municipalitate, „intersecţia are patru treceri de pietoni, care asigură acestora prioritate faţă de vehiculele care circulă pe cele două străzi, din aceasta cauza prezintă şi un risc major de accidente. Cum traficul pietonal în această intersecţie este unul semnificativ şi continuu se creează ambuteiaje atât pe Calea Iuliu Maniu, cât şi pe strada Ioan Alexandru. Cei ce se deplasează spre Podgoria sau Cartierul Micălaca, dinspre strada Ioan Alexandru trebuie să acorde prioritate atât pietonilor cât şi vehiculelor care circulă pe drumul cu prioritate de pe Calea Iuliu Maniu. Investiţia derivă din necesitatea asigurării unei intersecţii dirijate şi controlate prin semafoare între Calea Iuliu Maniu şi strada Ioan Alexandru, pentru a descongestiona traficului rutier, a reduce timpii de deplasare şi implicit a poluării create de traficul rutier" - se arată în documentul citat.

Solicitările Primăriei

Având în vedere numeroasele accidente produse în zonă, precum şi existenţa Liceului Naţional de Informatică, care generează un trafic suplimentar la orele de vârf, Primăria solicită firmei care va realiza studiul de fezabilitate următoarele: *realizarea unui studiu de trafic pentru zona de studiu şi intervenţie (se solicită analiza numărului de autovehicule, precum şi de pietoni în această intersecţie); *analiza posibilităţii şi propunerea (dacă este cazul) realizării continuităţii traficului auto pe strada Ioan Alexandru peste liniile de tramvai cu amenajarea corespunzătoare a intersecţiei (se va prelua într-un scenariu); *proiectarea unei intersecţii dirijate şi controlate prin semafoare între strada Ioan Alexandru şi Calea Iuliu Maniu. *semafoarele se vor echipa cu sistem acustic pentru persoane cu dizabilităţi; *se vor reface trecerile pentru pietoni, pentru a facilita accesul peroanelor cu dizabilităţi (de pe trotuar pe carosabil şi în zona liniilor de tramvai); *se va asigura şi semnalizarea special pentru tramvaie; *odată cu poziţionarea indicatoarelor de circulaţie se va analiza şi necesitatea toaletării copacilor din zonă. **JA-D.D.**

Obiective

Primăria recomandă ca pentru alegerea unei soluţii privind realizarea investiţiei să se ia în considerare următoarele obiective: *creşterea randamentului dirijării circulaţiei în intersecţii prin reducerea timpilor de aşteptare cu un procent de minim 10% şi eliminarea timpilor de verde neutilizaţi; *creşterea siguranţei circulaţiei în intersecţii; *durata de viaţă şi fiabilitate ridicată a sistemelor optice din semafoare; *un grad minim de disponibilitate a semaforizării de 97%; *reducerea timpului de intervenţie la defectarea instalaţilor de semaforizare.

IŞJ va face recurs în procesul cu Primăria

Bătălia pentru terenul de 950 mp de pe strada Aviator Georgescu nr.9 va continua în instanţă.

Acum, parcare aleatorie FOTO: D.D.

ARAD. În urmă cu exact o săptămână, vă informam în legătură cu intenţia Primăriei de a amenaja o parcare pe strada Aviator Georgescu nr.9. Primarul Gheorghe Falcă anunţa atunci că terenul de la această adresă face obiectul unui litigiu cu Inspectoratul Şcolar Judeţean (pe care Primăria l-a câştigat într-o primă fază) şi îşi exprima speranţa că ISJ nu va merge mai departe în acest proces „pentru a câştiga timp cu realizarea parcării". Reamintim, terenul cu pricina a fost concesionat de către Primărie Inspectoratului Şcolar în anul 1996, cu scopul clar ca aici să se construiască un internat şcolar, o cantină şi două laboratoare. Au trecut de atunci 22 de ani şi... nu s-a construit absolut nimic.

Am solicitat ISJ Arad, încă dinaintea publicării articolului, să ne spună ce intenţii are în legătură cu acest teren. Deşi răspunsul era destul de simplu, ISJ a decis să-l dezvolte, formulând un text care ar ocupa o întreagă pagină de ziar (la care a ataşat 22 de pagini A4 cu alte documente)! Am reţinut, însă, esenţialul - enunţat, în fapt, într-o singură frază: „După comunicarea de către Tribunalul Arad a hotărârii din data de 26 octombrie 2018, în funcţie de motivele de fapt şi de drept care au stat la baza acestei hotărâri judecătoreşti, Inspectoratul Şcolar Judeţean Arad va face recurs". Aşadar, procesul dintre Primărie şi IŞJ va continua. Va mai trece o vreme până vom avea parcare amenajată pe strada Aviator Georgescu nr.9. Până atunci, maşinile vor parca oricum pe acel teren, fie el viran, din pământ... **JA-D.D.**

Balul Seniorilor, pe 22 noiembrie

ARAD. După o petrecere mai mult decât reuşită, prilejuită de Ziua Internaţională a Persoanelor Vârstnice, Casa de Ajutor Reciproc a Pensionarilor (CARP) Arad pune la cale un nou eveniment: Balul Seniorilor. Acesta ar urma să aibă loc pe 22 noiembrie (într-o zi de joi), începând de la ora 16.00, la Restaurantul Maria Ballroom (fosta cantină UTA).

Contribuţia pentru participare este de 45 lei de persoană şi va putea fi achitată până la 20 noiembrie 2018. Înscrierile se fac atât la restaurantul Maria Ballroom (la barman), cât şi la secretariatul CARP (telefon 0257-281137). „Se oferă: felul 1, felul 2, cafea, apă, suc, bere şi prăjitură. Muzica este asigurata de DJ Mircea" - precizează organizatorii. **JA-D.D.**

Fost consilier judeţean PSD a murit fulgerător

Decesul – cauzat, se pare, de un infarct – a avut loc sâmbătă. Înmormântarea a avut loc ieri, în localitatea natală.

ARAD. Doliu în organizaţia judeţeană a Partidului Social Democrat Arad. Francisc Mandek s-a stins din viaţă fulgerător, la vârsta de 61 de ani. Potrivit informaţiilor noastre, el ar fi suferit un infarct, fiind cunoscut cu probleme cardiace.

Francisc Mandek a fost membru PSD din anul 2000, fiind de asemenea membru al Biroului Judeţean şi al Consiliului Judeţean al partidului. Între anii 2004-2008, a fost ales consilier judeţean din partea PSD. A activat timp de peste două decenii în domeniul transporturilor, între anii 2001-2004 deţinând funcţia de director al Autorităţii Rutiere Române - Agenţia Teritorială Arad, iar între anii 2011-2017 fiind inspector coordonator judeţean al Inspectoratului de Stat pentru Controlul în Transportul Rutier Arad.

Francisc Mandek s-a născut la 14 ianuarie 1957, în localitatea Satu Nou, comuna Mişca. A absolvit Facultatea de Mecanică, specializarea Material rulant de cale ferată (în 1997), fiind de profesie inginer. **JA-D.D.**

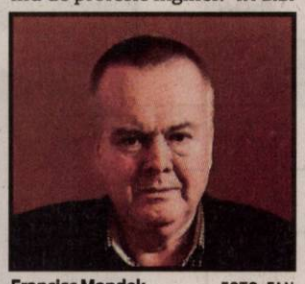

Francisc Mandek FOTO: FAN

Delegaţia din Germania, la Consiliul Judeţean Arad

Liderii tuturor grupurilor politice din Tübingen au vizitat Aradul pentru a stabili relaţii sociale, politice şi culturale.

Vizita delegaţiei din Tübingen FOTO: FAN

ARAD. Consiliul Judeţean Arad a primit în perioada 2-4 noiembrie vizita unei importante delegaţii din Tübingen, Germania, district înfrăţit în această primăvară cu judeţul Arad. Delegaţia a fost compusă din liderii tuturor grupurilor politice din Consiliul Districtual Tübingen şi condusă de preşedintele Joachim Walter.

Oficialii germani s-au întâlnit cu executivul Consiliului Judeţean Arad şi directorii din instituţiile aflate în subordinea Consiliului Judeţean pentru a facilita crearea de legături şi exploatarea de noi posibilităţi atât pentru cei din Tübingen, cât şi pentru cei din Arad.

„Relaţia dintre Arad şi Tübingen nu trebuie să fie una scriptică, ci un parteneriat pragmatic, din care să beneficieze ambele comunităţi. M-am bucurat că în urma acestei întâlniri care a avut loc sâmbătă după-masa la Consiliul Judeţean Arad s-au stabilit deja relaţii în domeniul social, cultural, economic, pentru că rolul administraţiei este de a intermedia, iar apoi de a transfera la nivelul instituţiilor relaţiile internaţionale", a declarat Iustin Cionca, preşedintele Consiliului Judeţean Arad.

Pentru a-şi forma o imagine cât mai completă asupra vieţii în judeţul Arad, delegaţii germani au vizitat oraşul Sântana, şcoala şi un cămin de bătrâni, acesta din urmă fiind sprijinit financiar chiar de landul din care face parte Tübingen, Lipova, Radna, Ghioroc, precum şi obiective turistice din municipiu. La Castelul Macea, aflat în proprietatea Universităţii de Vest „Vasile Goldiş", delegaţii s-au întâlnit cu reprezentanţii Universităţii şi ai Consiliului Judeţean Arad. **JA-A.P.**

Final de proiect, la bibliotecă

Proiectul „Biblioteca de literatură arădeană de azi", finanţat de AFCN, a ajuns la final.

ARAD. Finanțat de Administrația Fondului Cultural Național, proiectul „Biblioteca de literatură arădeană de azi", inițiat, coordonat și implementat de Biblioteca Județeană „A.D. Xenopol" Arad, a ajuns la final.

Scopul a fost punerea în valoare a autorilor de literatură contemporană din Arad, prin promovarea acestora în mediul on-line. Și, conform celor de la „Xenopol", scopul a fost atins. A fost creată o bază de date online - accesibilă la adresa literatura.bibliotecaarad.ro - cu autorii și operele literare arădene, unde publicul poate regăsi informații biografice și bibliografice despre autorii arădeni, fiind înregistrați peste 40 de autori și peste două sute de opere literare ale acestora. De asemenea, s-a realizat și o aplicație web de ebook-uri - ebook.bibliotecaarad.ro - unde publicul poate citi aproape 70 de cărți electronice scrise de autori arădeni.

Tot în cadrul proiectului finanțat de AFCN s-a organizat și o serie de întâlniri autor-public, la care au fost invitați 16 scriitori arădeni, pentru a face cunoștință cu publicul și pentru a răspunde curiozității acestuia.

Planuri pentru 2019

„Biblioteca își propune să continue și să dezvolte serviciile și produsele realizate în proiect, care credem că sunt o bază solidă pentru alte inițiative de susținere, promovare și dezvoltare nu doar a literaturii, ci a întregii culturi arădene. În acest sens, ca strategie de sustenabilitate a proiectului, ne propunem ca în 2019 să inițiem un serviciu de digitizare adresat autorilor arădeni în vederea conversiei electronice a cărților tipărite și care să înlesnească publicarea pe aplicația web de ebook-uri, precum și un club de literatură pentru tineri și adolescenți care să fructifice nativitatea digitală a acestora folosind platforma colaborativă de auto-publicare", spun reprezentanții Bibliotecii Județene. Coordonator al proiectului este Marius Stoica.

JA-E.R.

O diplomă, exponatul lunii

Diploma în drept a avocatului Emil Monţia este exponatul lunii noiembrie la Complexul Muzeal Arad.

ARAD. Etalată în expoziția dedicată compozitorului Emil Monția, deschisă în cadrul Muzeului Memorial „Ioan Slavici și Emil Monția" de la Șiria, diploma datează din 1906.

Emil Monția studiază dreptul administrativ în cadrul Universității de Drept din Oradea, apoi la Cluj și Budapesta, ulterior obținându-și diploma prin care a fost numit doctor în drept la Cluj, în anul 1906. „Pe diploma din pergament se poate observa caligrafia cu cerneală în limba latină, iar elementul care conferă autentiticitate diplomei este sigiliul realizat din lemn, în interiorul căruia se afla cerneală roșie, iar pe acesta se află un șnur împletit în culorile steagului maghiar", spun cei de la Complexul Muzeal Arad.

Avocat și culegător de folclor

În 1919, Monția se stabilește la București, unde intră în cercurile marilor muzicieni români, fiind printre fondatorii Operei din București și, mai târziu, printre cei care fondează Opera din Cluj și cea din Timișoara. Întors din București la Șiria, în 1927, Emil Monția a păstrat o vie amintire prieteniei sale cu George Enescu și un adevărat cult profesorului său Ioan Scărlătescu. Își continuă pe meleaguri arădene profesia de avocat, în paralel cu cea de compozitor și culegător de folclor. Din creația sa muzicală, care cuprindea doine, colinde, „cântece poporale", romanțe, cântece eroice, suite, lucrări de operă și balet, se remarcă „121 doine și cântece poporale românești, aranjate pentru voce și pian", dedicate lui George Enescu, în 1931, la împlinirea a 50 de ani. De altfel, din repertoriul lui Enescu făceau frecvent parte compoziții semnate de Monția. Mai mult de jumătate de secol, Monția a adunat și prelucrat folclor românesc, iar lucrarea „111 doine și cântece poporale românești, pentru voce și pian" a primit premiul Societății Compozitorilor Români. S-a stins din viață în 16 februarie 1965, la Șiria, fiind înmormântat în cimitirul ortodox.

JA-E.R.

Avocat, compozitor și culegător de folclor FOTO: FAN

Expoziția Emil Monția

Pornind de la patrimoniul cultural, aflat în fondul muzeului județean (astăzi Complexul Muzeal Arad), la Muzeul Memorial „Ioan Slavici și Emil Monția" Șiria (conacul Bohuș) a fost reconstituită camera de lucru a compozitorului, cuprinzând fotografii de familie, mobilierul original, pianul, instrumente muzicale, partituri, culegeri de folclor, afișe ale operelor sale. Prin documentele personale, brevetele și diplomele primite de-a lungul timpului, inclusiv din partea Casei Regale a României, premiile obținute în anii '50, expoziția dedicată lui Emil Monția ilustrează ascensiunea artistică a compozitorului arădean.

Corul „Atanasie Lipovan" FOTO: FAN

„Nu uita că eşti român", la Palatul Cultural din Arad

Corurile Facultății de Teologie Ortodoxă „Ilarion V. Felea" Arad organizează, pe 13 noiembrie, un concert de muzică patriotică.

ARAD. Marți, 13 noiembrie, începând cu ora 18, sala de spectacole a Palatului Cultural din Arad va fi gazda Corului Bărbătesc „Atanasie Lipovan", a Corului Mixt „Sfântul Maxim Mărturisitorul", dirijate de conf.univ.dr. Mircea Buta și arhid. asist. univ. dr. Tiberiu Ardelean, dar și a invitaților acestora, anume Orchestra Rapsodia și Cvartetul de coarde „Debussy" al Colegiului de Arte „Sabin Drăgoi".

Concertul coral, dedicat Centenarului Marii Uniri, va „aduce în fața publicului arădean piese corale vechi și noi care să evoce lupta și izbânda înaintașilor noștri pentru unitatea națională, știut fiind faptul că acest gen de muzică a animat perioada proximă a acelor ani din preajma lui 1918", conform organizatorilor.

„Muzica, prin rosturile ei, se constituie într-un mijloc de comunicare care atinge nu numai partea rațională, ci, mai ales partea sufletească. Tocmai de aceea oamenii îndrăgesc muzica. Dovadă stau atâtea posturi de radio-tv care transmit aproape non-stop muzică. În cadrul genurilor muzicale se înscrie și muzica corală. Aceasta oferă prilejul unei educații vocale, dar și una care să antreneze la o acțiune de cooperare în cadrul grupului vocal, pentru a ajunge la armonizare. Așa încât, formațiile corale sunt ca niște familii mai mari", adaugă aceștia.

Evenimentul este organizat de Arhiepiscopia Aradului, Universitatea „Aurel Vlaicu" Arad, Centrul Municipal de Cultură Arad și Facultatea de Teologie Ortodoxă Arad, făcând parte din seria de acțiuni dedicate Centenarului Marii Uniri de la 1918.

JA-E.R.

Conferinţele Centenarului

Proiectul „Conferințele Centenarului" continuă, cu a șaptea întâlnire de anul acesta, pe 8 noiembrie.

ARAD. Sala „Astra" a Bibliotecii Județene „Alexandru Dimitrie Xenopol" Arad este cea care va găzdui, pe 8 noiembrie, de la ora 12:00, a șaptea întâlnire din cadrul proiectului „Conferințele Centenarului". Va conferenția, de această dată, chiar managerul instituției gazdă, dr. Doru Sinaci. Tema conferinței va fi „Impunerea Aradului în fruntea mișcării naționale a românilor din Banat-Crișana".

În ultimele luni, la întâlnirile din cadrul proiectului au fost invitați, printre alții, profesorii universitari Corneliu Pădurean, Ion Zainea, Sorin Șipoș, Mihai Drecin, dar și dr. Ioan Drăgan, directorul Arhivelor Naționale ale României, care a susținut o conferință cu tema „Arhivele românești la Centenar. Între știința istoriei și buna guvernare".

Conferințele Centenarului sunt organizate în cadrul proiectului „Voci în cetate", derulat de Centrul Municipal de Cultură, care anul acesta este dedicat împlinirii a 100 de ani de la făurirea Statului Național Unitar Român. Parteneri în cadrul proiectului sunt Asociația Ștefan Cicio Pop, Biblioteca Județeană „A.D. Xenopol", Universitatea „Aurel Vlaicu" din Arad și Inspectoratul Școlar Județean Arad.

JA-E.R.

Doru Sinaci FOTO: FAN

Rețeta zilei

Tortellini cu bacon şi caşcaval

INGREDIENTE: 1 lingură ulei de măsline, 1 fir de ceapă, 2 căței usturoi, 250 g bacon, 500 g tortellini umplute cu brânză, 200 ml supă de pui concentrată, 100 ml smântână pentru gătit,150 g caşcaval ras, pătrunjel proaspăt, pentru ornat, sare, piper.

MOD DE PREPARARE: Încinge uleiul și călește ceapa tocată mărunt, usturoiul și baconul tăiat cubulețe. Dacă ce au prins puțină culoare, adaugă tortellini deasupra, urmate de mazăre și supă de pui (poți folosi și apa, însă supa dă un gust mai bun). Pune apoi capacul cratiței și las-o să fiarbă la foc mediu pentru 10 minute. După timpul de fierbere, ridică capacul și adaugă atât smântână pentru gătit, sarea, piperul, cât și cascavalul ras și amestecă. Tortellini cu bacon și caşcaval sunt gata când brânza s-a topit complet. Presară pătrunjel proaspăt și servește. **Poftă bună!**

Pentru mai multe rețete intră pe www.culinar.ro

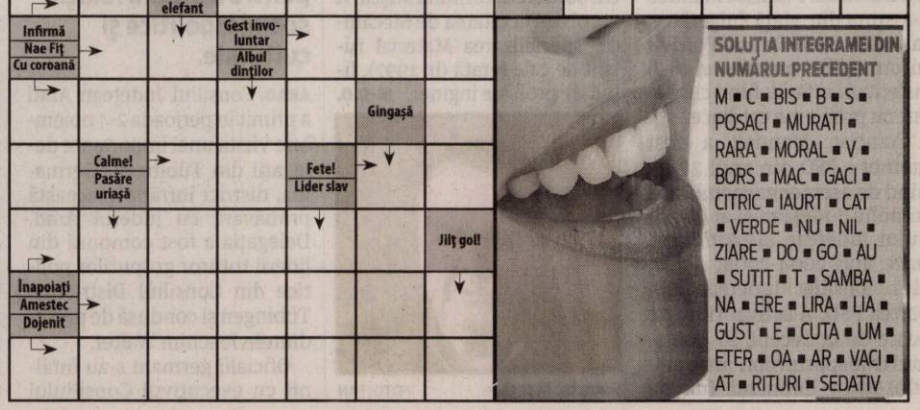

SOLUȚIA INTEGRAMEI DIN NUMĂRUL PRECEDENT

M ■ C ■ BIS ■ B ■ S ■ POSACI ■ MURATI ■ RARA ■ MORAL ■ V ■ BORS ■ MAC ■ GACI ■ CITRIC ■ IAURT ■ CAT ■ VERDE ■ NU ■ NIL ■ ZIARE ■ DO ■ GO ■ AU ■ SUTIT ■ T ■ SAMBA ■ NA ■ ERE ■ LIRA ■ LIA ■ GUST ■ E ■ CUTA ■ UM ■ ETER ■ OA ■ AR ■ VACI ■ AT ■ RITURI ■ SEDATIV

Cine blochează sfinţirea Catedralei?

Sponsorii Catedralei Ortodoxe Nouă au adresat o scrisoare deschisă Prea Fericitului Părinte Daniel - Patriarhul Bisericii Ortodoxe Române pe tema problemelor pe care le întâmpină în dorinţa lor de a alege momentul sfinţirii lăcaşul de cult din Arad.

Catedrala Ortodoxă Nouă din Arad aşteaptă sfinţirea FOTO: JA

ARAD. Nu au găsit o altă soluție, după ce au încercat câteva, așa că au recurs la o scrisoare deschisă adresată celei mai importante fețe bisericești din România. Subiectul, unul legat clar de ortodoxie, dar nu numai: sfințirea Catedralei Ortodoxe Nouă din Arad, ca urmare a finalizării întregii lucrări. Cei care au sponsorizat lucrările din catedrală au sperat, de ani de zile, de când investesc proprii bani în cel mai mare lăcaș de cult din Arad, că sfințirea catedralei după finalizarea lucrărilor interioare va avea loc în preajma Zilei Naționale a României, pentru a da greutate ambelor momente. Din păcate, planurile și speranțelor lor par acum, pe măsură ce momentul dorit de aceștia pentru sfințire se apropie, tot mai departe de adevăr. Bulversați de faptul că cea care părea cea mai simplă dintre acțiunile legate de Catedrala Ortodoxă Nouă din Arad nu reușește să prindă viață, din motive greu de explicat pentru ei și mai degrabă nelalocul lor (deși toate celelalte acțiuni, care au vizat eforturi colective imense, s-au realizat), oamenii de bine implicați în ridicarea lăcașului de cult au considerat că singura soluție rămasă e scrierea unei scrisori deschise. O scrisoare care, sperăm semnatarii, va deschide sufletele.

Iată ce conține acestă scrisoare:

„Prea Fericite Părinte, suntem un grup de sponsori și credincioși care reprezintă zecile de mii de enoriași care au contribuit la zidirea, înălțarea și împodobirea noii Catedrale Ortodoxe a Aradului din anul 1991 și până la finalizarea tuturor lucrărilor, în luna octombrie 2018. De aceea, considerăm că avem o răspundere față de credincioșii arădeni pentru ca, împreună cu Arhiepiscopia Aradului, să stabilim data sfințirii acestui măreț monument al Ortodoxiei, din această parte de țară.

Vă aducem la cunoștință că dorința noastră, a tuturor credincioșilor ortodocși este una singură: aceea de a întâmpina Ziua Națională a României -1 Decembrie- cu Catedrala sfințită.

De la început, pe tot parcursul construirii Catedralei, neam implicat în strângerea de fonduri având aceeași unitate de vederi cu Arhiepiscopia privind terminarea lucrărilor în anul 2018, astfel ca Sfințirea Catedralei să se facă înainte de 1 Decembrie, aducând astfel un omagiu Unirii, jertfelor înaintașilor slujitori ai bisericii și enoriașilor în împlinirea marelui ideal național.

De altfel, la o întrevedere cu ÎPS Timotei, în anul 2014, dânsul a apreciat ca ar fi foarte bucuros dacă lucrările ar fi terminate până în decembrie 2018, pentru a putea fi sfințită înainte de momentul istoric de la 1 Decembrie.

De asemenea, în anul 2015, reușind să strângem 1,5 milioane de euro, s-a subliniat din nou că, având credință și speranță, lăcașul de cult va fi finalizat înainte de momentul istoric de la 1 Decembie.

La o altă întrevedere s-a promis că sfințirea va avea loc în jurul datei de 20 noiembrie, dată la care au avut loc consfătuirile Consiliului Național Central Român în casa lui Ștefan Cicio Pop, urmarea fiind convocarea Marii Adunări Naționale de la Alba Iulia din 1 decembrie 1918.

În ultimul timp ne lovim de o adevărată secretomanie manifestată de Arhiepiscopie, fiindu-ne refuzată orice întrevedere privind luarea unei hotărâri comune între noi și Arhiepiscopie pentru stabilirea de comun acord a datei sfințirii Catedralei înainte de 1 Decembrie.

Prea Fericite Părinte, din toate aceste considerente, va rugăm a dispune, respectând dorința și rugămintea tuturor enoriașilor, ca sfințirea Catedralei din Arad să fie efectuată în una dintre duminicile din 18 sau 25 noiembrie 2018".

Cine sunt semnatarii acestei scrisori care lasă să se înțeleagă că sponsorii de la catedrală nu reușesc să se înțeleagă cu Arhiepiscopia din Arad pe tema momentului în care ar urma să aibă loc sfințirea?

Frențiu Mircea Druia Augustin, Ioja Livius, Gozman Mărioara, Micluța Victor, Sătmărean Maria, Sandu Ion Trifa Romeo, Săbăilă Ioan, Zbârcea Dorel și Zoica Gelu.

Speranţe

Ce speră semnatarii-sponsori cu această scrisoare publică? Că lucrurile se vor mișca tocmai datorită faptului că problema pe care aceștia consideră că o au va deveni publică și că Prea Fericitul Părinte Daniel va interveni decisiv cu privire la data la care se va face sfințirea, astfel încât aceasta să poată fi considerată și un omagiu adus creatorilor Marii Uniri. Cât de important va fi acest subiect pentru cele mai importante fețe bisericești din România, rămâne de văzut. Ca de altfel și dacă Arhiepiscopia Aradului va vrea să comenteze pe tema scrisorii.

Şi o altă nemulţumire

În scrisoarea deschisă adresată Prea Fericitului Daniel își face loc și o altă nemulțumire a credincioșilor -sponsori semnatari, legată însă nu de sfințire, ci mai degrabă de un altfel de orgoliu. Iată și această nemulțumire: „Miile de enoriași s-au simțit jigniți și la prezentarea monografiei Catedralei, când nu s-a făcut nicio referire la adevăraţii contribuabili, a celor care din puţinul lor au contribuit an de an la adunarea fondurilor necesare construirii acestui impunător lăcaş de cult. Ei care şi-au adus obolul contribuind cu peste 95% din costurile construcţiei şi au făcut-o nu pentru gloria lor, ci pentru slava lui Dumnezeu, a Bisericii noastre creştin-ortodoxe, dar şi pentru cinstirea şi omagierea înaintaşilor noştri, pentru idealul de veacuri a romanilor - Unirea într-o credinţă şi o ţară a întregului neam romanesc".

Dezbatere la USR pe canalul Mureşel

ARAD. USR Arad organizează joi, 8 noiembrie, începând cu ora 17:00, o dezbatere publică legată de situația canalului Mureșel din municipiu.

„Mureșelul este în prezent o problemă a orașului, din cauza poluării cu dejecții menajere și a depozitării de gunoaie pe malurile sale. Ani la rând s-au promovat diverse proiecte și soluții, fără a se realiza nimic. Dorim să aflăm ce poate fi făcut, care este soluția, cât costă, etc. și de ce nu s-a întâmplat nimic până acum", subliniază liderii USR.

Cristina Borhan, membru USR Arad, punctează, al rându-i: „Avem în canalul Mureșel o zonă deocamdată murdară și dezagreabilă: o problemă dar și o potențială soluție

Canalul Mureşel FOTO: FAN

la nevoile Aradului. Vrem ca, ascultând părerea specialiștilor, a celor care locuiesc în apropiere și sunt afectați direct precum și a altora, să conturăm o soluție benefică pentru oraș. Îi invităm pe toți cei care sunt interesați de subiect sau doresc să își prezinte opinia, să participe la dezbatere. Cu cât vom auzi mai multe voci, cu atât o eventuală soluție va fi mai aproape de ceea ce are nevoie comunitatea. Vă așteptăm joi, de la 17:00, la sediul USR Arad din strada Dimitrie Bolintineanu, numărul 5, etaj 4". **JA-A.P.**

„Aradul, un milion de lei de la guvern"

ARAD. Deputatul PSD de Arad, Florin Tripa, a anunțat că „Guvernul a aprobat, printr-o hotărâre, alocarea de noi sume unor unități administrativ-teritoriale, printre care și județul Arad, pentru finanțarea cheltuielilor de susținere a sistemului de protecție a copilului, precum și a centrelor publice pentru persoane adulte cu handicap. Suma va fi asigurată din Fondul de rezervă bugetară la dispoziția Guvernului, prevăzut în bugetul de stat pe anul 2018".

„Aradul a primit aproape un milion de lei de la Guvernul României pentru asistența socială. Mai precis 967 de mii de lei, dintre care 864 de mii de lei pentru susținerea sistemului de protecție a copilului și 97 de mii de lei pentru susținerea centrelor publice pentru persoane adulte cu handicap. Aceste fonduri sunt necesare

Deputatul Florin Tripa FOTO: FAN

întrucât numărul copiilor aflați în plasament la asistenți maternali a crescut, iar standardele minime de cost pentru serviciile sociale și nivelul venitului lunar pe membru de familie nu au fost majorate în conformitate cu legislația în vigoare. Este a doua alocare de fonduri din partea Guvernului României în ultimele zece zile, după ce la sfârșitul lunii octombrie, Aradul a mai primit, tot din fondul de rezervă, 5,5 milioane de lei, dintre care 3,7 milioane de lei pentru susținerea sistemului de protecție a copilului și 1,8 milioane de lei pentru persoanele cu handicap", declară deputatul PSD Arad Florin Tripa. **JA-A.P.**

Un simpozion printre palatele Aradului

Se pregăteşte cea de a IV-a ediţie a Simpozionului internaţional „Cultură şi Civilizaţie Chineză. Dialoguri româno-chineze".

Prezintă simpozionul internaţional FOTO: A.P.

ARAD. Luna noiembrie aduce la Arad un eveniment de mare clasă: Simpozionul internațional „Cultură și Civilizație Chineză. Dialoguri româno-chineze", în organizarea Casei Româno-Chineze Filiala Arad. Ajuns la cea de a IV-a ediție, simpozionul se va desfășura în perioada 14-16 noiembrie.

„În acest an, le vom arăta înalților oaspeți chinezi palatele din Arad. Primul palat pe care îl vor vizita oaspeții de la Ambasada Chinei la București este Palatul Justiției. Un palat restaurat și modernizat de curând, unde vor fi primiți de către președintele Tribunalului, Otto Szep, și de către vicepreședintele Flavius Bradin. Prima zi se va încheia într-o altă locație specială din Arad, Colegiul Național Moise Nicoară, unde elevii au pregătit o prezentare privind temele și motivele în folclorul chinez și român", a punctat președintele Casei Româno-Chineze Arad, prof.univ.dr. Lizica Mihuț.

Ziua eseurilor

Cea de a doua zi va fi dedicată în mare parte prezentării lucrărilor pregătite pentru simpozion. Lucrările vor fi prezentate în sala „Regele Ferdinand" a Primăriei Municipiului Arad, invitații având astfel ocazia să vadă și Palatul Administrativ. Simpozionul va fi moderat de prof.univ.dr. Lizica Mihuț, urmând ca după câteva cuvinte rostite de reprezentanții administrației să își prezinte alocuțiunile și cei mai de seamă invitați, din partea Ambasadei Republicii Populare Chineze la București, doamna Zhao Li, Consilier Cultural și doamna Qi Yue, Secretar III în cadrul Ambasadei. Cu această ocazie va avea loc și lansarea cărții „Cultura și Civilizația Chineză. Dialoguri româno-chineze". Vor urma prezentările lucrărilor, anul acesta aria acoperită de cei care au dorit să vorbească despre China și România, fiind una extrem de largă. Ziua va continua cu o expoziție de artă vizuală. De la ora 17:00, va fi vernisată expoziția „Hainan, insula tropicală a Chinei", în prezentarea dr. Constantin Inel, director, Complexul Muzeal Arad, dr. Andrei Ando, director, Consiliul Județean Arad și Nelu Scripciuc, președinte al Foto Club Pro Arad. Ziua se va încheia cu un concert simfonic al Filarmonicii de Stat Arad, unde „pentru prima dată după 38 de ani, în program, se va regăsi și o lucrare a unui compozitor chinez. Este vorba despre uvertura «Sărbătoarea primăverii» a compozitorului Li Quan Chi", după cum a punctat prof.univ.dr. Lizica Mihuț. Cu această ocazie, oaspeții din China vor fi ghidați în Palatul Cultural, un edificiu care de asemenea a fost recent renovat.

Ultima zi a simpozionului va fi dedicată editurii Casei Româno-Chineze și planurilor pentru viitoarele ediții a simpozionului. **JA-A.P.**

S-a ales cu dosar penal FOTO: I.C.

La 46 de ani, a condus maşina fără permis

ARAD. Conducea o maşină pe străzile din Gurahonţ fără a avea permis auto. Poliţiştii Secţiei nr. 10 Rurală Gurahonţ au depistat în trafic un bărbat de 46 de ani, din Gurahonţ, în timp ce conducea un autoturism pe o stradă din localitate fără a deţine permis auto. Bărbatul este cercetat pentru săvârşirea infracţiunii de conducere a unui autoturism pe drumurile publice fără a deţine permis de conducere. **JA-I.C.**

179

de sancţiuni contravenţionale în valoare de 70.000 de lei au aplicat poliţiştii rutieri în urma controalelor efectuate. Dintre acestea, 67 au fost date pentru depăşirea vitezei legale de deplasare, iar 112 pentru nefolosirea centurii de siguranţă, neacordare de prioritate şi efectuarea de depăşiri neregulamentare. Totodată, au mai fost reţinute şase permise de conducere şi patru certificate de înmatriculare.

Maşina care a blocat tramvaiele

A „paralizat" circulaţia tramvaielor la Teatru!

ARAD. Se întâmplă în Arad. Dacă nu zilnic, de câteva ori pe săptămână. Conducători auto (prea) grăbiţi, care uită să respecte regulile de circulaţie şi indicatoarele rutiere. Şi care, prin gestul lor, blochează circulaţia tramvaielor în municipiu.

S-a întâmplat şi marţi, 6 noiembrie, în jurul orei 11:45, când un şofer a parcat neregulamentar, blocând trecerea unui Imperio, în apropierea Restaurantului Transilvania, pe sensul de mers Piaţa Română-Teatru. Şi de aici, mulţi nervi, călători nemulţumiţi, tramvaie staţionate.

După aproximativ 20 de minute a apărut Poliţia şi, parcă la comandă, şoferul maşinii, un tânăr de aproximativ 30 de ani. Circulaţia tramvaielor a fost reluată, iar şoferul a rămas cu poliţiştii, cel mai probabil, să semneze procesul - verbal de contravenţie... **JA-D.S.**

Poliţişti, pompieri şi jandarmi noi în Arad

Rândurile poliţiştilor au fost întărite cu 20 de agenţi de poliţie, cele ale pompierilor cu 9 subofiţeri, iar cele ale jandarmilor cu 11 absolvenţi.

ARAD. 1.244 de de tineri absolvenţi ai şcolilor de poliţie „Septimiu Mureşan" din Cluj-Napoca şi „Vasile Lascăr" din Câmpina au intrat în rândurile Poliţiei Române. Dintre aceştia, 20 de agenţi de poliţie au fost repartizaţi la Inspectoratul de Poliţie Judeţean Arad. Începând cu 1 noiembrie, cei 20 de tineri şi-au început cariera în Poliţia Română, urmând a deprinde tainele meseriei de poliţist în cadrul Poliţiei Municipiului Arad, poliţiile orăşeneşti, precum şi la posturile de poliţie.

Noii poliţişti îşi vor desfăşura activitatea în structurile de ordine publică şi rutieră: opt la Poliţia Municipiului Arad - şi cele două secţii -, trei la poliţiile oraşelor Curtici, Lipova şi Pecica, şi nouă la posturile de poliţie Macea, Tauţ, Cărand, Şiştarovăţ, Moneasa, Brazii, Pleşcuţa, Secusigiu şi Poliţia Comunală Vinga. La Inspectoratul pentru Situaţii de Urgenţă Arad, 9 pompieri, absolvenţi ai „Şcolii de Subofiţeri Pompieri şi Protecţie Civilă Pavel Zăgănescu Boldeşti" au intrat în rândul salvatorilor arădeni. Cei 9 au fost repartizaţi la subunităţile operative de intervenţie din Ineu, Gurahonţ, Bârzava şi Arad.

De asemenea, începând cu 5 noiembrie, 11 absolvenţi ai şcolilor militare de învăţământ, aparţinând Jandarmeriei Române, au fost repartizaţi Inspectoratului de Jandarmi Judeţean Arad. **JA-I.C.**

Cei 11 pompieri repartizaţi la Arad FOTO: ISU ARAD

Lazăr revine la Timişoara

Procurorul Cristian Lazăr are un trecut arădean, iar acum revine la Parchetul de pe lângă CAT de la Parchetul General.

ARAD. Numele procurorului Cristian Lazăr a fost scris des în mass media în ultima perioadă. Prima dată, când şi-a depus candidatura pentru şefia Direcţiei Naţionale Anticorupţie, iar a doua oară când, în dosarul de candidat al procurorului general al României, Augustin Lazăr, „a apărut" o ordonanţă de clasare dată de procurorul Cristian A. Lazăr, creându-se astfel o confuzie şi o dezbatere continuă cu privire la modul în care un act emis de un procuror a ajuns în dosarul de candidatură al altui procuror.

Cristian Lazăr a acţionat în cadrul Secţiei Penale din Parchetul de pe lângă Tribunalul Arad, conducând mai multe anchete ce vizau infracţiuni cu violenţă. Crime, tâlhării, tentative de omor, toate au trecut prin mâna lui. După aproximativ doi ani de activitate în Arad, Cristian Lazăr a avansat, transferându-se la Parchetul de pe lângă Curtea de Apel Timişoara (CAT). Şi aici a făcut treabă bună, dovadă stând faptul că, după câţiva ani, în 2015, a ajuns procuror-şef adjunct chiar în cadrul Parchetului General, Secţia de urmărire penală şi criminalistică.

Procurorul Cristian Lazăr FOTO: FAN

Înapoi la Parchetul CAT

La sfârşitul anului, mandatul procurorului Cristian Lazăr la Parchetul de pe lângă Înalta Curte de Casaţie şi Justiţie încetează. Astfel, magistratul a formulat o cerere către Consiliul Superior al Magistraturii (CSM) prin care solicită ca, la momentul încetării mandatului funcţiei de conducere pe care o exercită în prezent, să îşi continue activitatea în cadrul Parchetului de pe lângă Curtea de Apel Timişoara. De altfel, la încetarea mandatului funcţiei de conducere, procurorii pot fie ocupa o altă funcţie de conducere la acelaşi parchet, în condiţiile legii, fie revin pe funcţii de execuţie la parchetele pe care le-au condus sau de unde provin, iar solicitarea trebuie formulată cu cel puţin 6 luni înainte de încetarea mandatului funcţiei de conducere.

„Prin vot direct şi secret, cu unanimitatea voturilor membrilor prezenţi, Secţia pentru procurori a Consiliului Superior al Magistraturii a hotărât continuarea activităţii la Parchetul de pe lângă Curtea de Apel Timişoara (unitate de parchet de la care provine) a domnului procuror Lazăr Aurel Cristian, după încetarea mandatului în funcţie de procuror şef adjunct al Secţiei de urmărire penală şi criminalistică din cadrul Parchetului de pe lângă Înalta Curte de Casaţie şi Justiţie, începând cu data de 17 decembrie", se arată într-o hotărâre a CSM. **JA-I.C.**

Avertisment pentru şoferi: s-a ridicat prima maşină de pe strada Cocorilor

Poliţiştii locali au ridicat prima maşină parcată pe liniile de tramvai şi anunţă că vor recurge la aceeaşi măsură şi în zilele următoare.

ARAD. Poliţiştii locali au intervenit, marţi, pe strada Cocorilor, în aceeaşi zi în care Jurnal Arădean şi Aradon au scris despre situaţia provocată de şoferi de câteva săptămâni, pentru că parchează pe mijlocul şoselei, pe liniile de tramvai.

Strada a beneficiat de lucrări de reasfaltare, iar circulaţia tramvaielor este suspendată de la sfârşitul lunii august, ceea ce i-a făcut pe şoferi să profite şi să-şi lase maşinile pe liniile de tramvai pe toată lungimea străzii. Asta le-a provocat însă probleme echipelor de muncitori, dar şi traficului, pentru că benzile de circulaţie de pe ambele sensuri au fost îngustate de vehiculele staţionate.

Poliţiştii locali şi-au făcut apariţia în zonă, iar majoritatea şoferilor şi-au luat maşinile. Unul însă a fost mai ghinionist, pentru că maşina i-a fost ridicată.

Poliţia Locală atrage atenţia că va mai recurge la această măsură: „Pe strada Cocorilor se efectuează ultimele lucrări în vederea deschiderii circulaţiei tramvaielor. În acest context, recomandăm cetăţenilor să nu mai parcheze autovehiculele pe liniile de tramvai, întrucât se va proceda la ridicarea acestora".

Maşină ridicată FOTO: FAN

Conform reprezentanţilor Companiei de Transport Public, circulaţia tramvaielor pe tronsonul UTA - Confecţii - Căpitan Ignat ar putea fi reluată peste o săptămână. **JA-M.B.**

Sună alarmele în Arad!

În prima zi de miercuri a fiecărei luni, Inspectoratul pentru Situaţii de Urgenţă Arad va acţiona sirenele în cadrul exerciţiului de alarmare.

ARAD. Nu vă panicaţi dacă începând cu ora 10:00 veţi auzi alarmele sunând în Arad. Nu este vorba despre o situaţie reală, ci despre un exerciţiu. Trebuie să ştiţi că în prima miercuri din fiecare lună, la nivel naţional, se desfăşoară exerciţii de verificare lunare a sistemelor de înştiinţare, avertizare şi alarmare a populaţiei. Acţiunea a demarat din luna august a anului trecut şi are scopul de a verifica echipamentele şi menţinerea în bună stare a mijloacelor tehnice existente. În cadrul exerciţiului, semnalele de alarmă au următoarele semnificaţii, în funcţie de durata acestora: semnalul ALARMĂ AERIANĂ se compune din 15 sunete a 4 secunde fiecare, cu pauză de 4 secunde între ele; semnalul ALARMĂ LA DEZASTRE se compune din 5 sunete a 16 secunde fiecare, cu pauză de 10 secunde între ele; semnalul PREALARMĂ AERIANĂ se compune din 3 sunete a 32 secunde fiecare, cu pauză de 12 secunde între ele.

Prealarmarea reprezintă transmiterea mesajelor/semnalelor de avertizare către autorităţi despre probabilitatea producerii unor dezastre sau a unui atac aerian. Semnalul ÎNCETAREA ALARMEI se compune dintr-un sunet continuu, de aceeaşi intensitate, cu durata de 2 minute. În municipiul Arad există 52 de sirene, 10 sirene sunt electronice, 42 sunt electrice. Diferenţa dintre ele este că cele electronice pot transmite şi mesaje vocale, celelalte electrice pot emite doar semnale sonore. **JA-I.C.**

Exerciţiu FOTO: FAN

Furt din cabina de probă

ARAD. Un tânăr de 22 de ani, din Arad, a încercat să fure haine dintr-un centru comercial desfăcându-le sistemele antifurt ataşate, doar că planul nu a fost dus până la capăt deoarece agentul de pază a alertat jandarmii. Evenimentul a avut loc duminică, 4 noiembrie, în jurul orei 15:30, într-un centru comercial de pe Calea Aurel Vlaicu. Tânărul a luat mai multe articole de îmbrăcăminte şi a intrat în cabina de probă, unde a desfăcut sistemele antifurt ataşate, apoi le-a introdus într-o geantă cu intenţia de a le sustrage. Planul său nu a fost dus la sfârşit deoarece agentul de ordine a alertat jandarmii, iar aceştia au întocmit actele de sesizare pentru comiterea infracţiunilor de tentativă la infracţiunea de furt şi distrugere. **JA-I.C.**

Prins FOTO: FAN

Dispăruţi din Arad

ARAD. Minorul a plecat de acasă în 2 noiembrie, după lăsarea serii. Potrivit IPJ Arad, Sorin Daniel Florin Teucean are 1,60 m, 50 de kilograme, păr negru, tuns scurt şi ochi negri. La data dispariţiei, băiatul era îmbrăcat cu o geacă neagră, pantaloni jeans negri, pantofi sport de culoare albastră şi o şapcă cu cozoroc gri. Tânăra de 21 de ani, Cristina Dumitru, a dispărut în dimineaţa zilei de 5 noiembrie. Femeia are următoarele semnalmente: 1,68 m., 70 de kg., faţă rotunda, păr vopsit, negru, tuns scurt şi ochi negri. La data dispariţiei, aceasta purta colanţi negri, o bluză gri şi era încălţată cu pantofi sport negri cu dungi albe. Persoanele care deţin informaţii ce pot conduce la depistarea minorului şi a tinerei pot apeleze serviciul unic de urgenţă 112. **JA-I.C.**

Sorin Teucean Cristina Dumitru

Sport

„Felicit AJF Arad pentru organizarea acestei acţiuni cu caracter de selecţie

Ion Geolgău, director Departament Scouting FRF

77

de puncte au reuşit baschetbaliştii echipei Under 13 ai BC Valbon Arad în cadrul turneului disputat la Tg. Mureş. Arădenii au cedat cu LPS-ul din localitate, scor 28-88, şi cu CSŞ Bega Timişoara, scor 49-70. Sâmbătă, la Arad, are loc un nou turneu, alături de BC Valbon participând echipele Cetate Deva şi „U" BT II Cluj-Napoca.

S-au întors cu punct bonus din Bucovina

GURA HUMORULUI. Învinşi în deplasarea susţinută pe terenul RC Gura Humorului, rugbiştii de la CS UAV Arad s-au întors, totuşi, acasă, cu un punct bonus defensiv, ce se acordă pentru o înfrângere la mai puţin de 7 puncte diferenţă. Cu un raport al eseurilor de 3 (2 transformate) la 4 (0), partida cântăreşte mult în desemnarea ultimei echipe din Seria Centru-Nord calificată în faza play-off a ligii secunde, bucovinenii fiind favoriţi. **JA-D.L.**

Bucuria succesului FOTO: JA

Piroş, victorie mare pe Someş

CLUJ. Bajko - Bodnar, Marcea, Dobrea, Matei - Olariu (Adam), Nagy, Liheţ, Cociuba - Vanu (Balcan), A. Bălaş a fost echipa aliniată de Piroş Security Arad în victoria, scor 4-1, obţinută pe terenul liderului Seriei Vest a ligii secunde de fotbal feminin, Olimpia 2 Cluj. Pentru „leoaice" - care au şansa de a încheia turul în postura de campioane de toamnă, dacă învinge la scor, în ultima etapă, pe teren propriu, pe codaşa Lugas Oradea - au punctat A. Bălaş-3 şi Olariu.

Într-un alt joc al etapei, „lanterna roşie" CS Ineu a pierdut, scor 2-16 (goluri: Vamanu şi Kigler), în deplasarea de la Luceafărul Filiaşi, principala contracandidată a fetelor de la Piroş la promovarea în elită. **JA-D.S.**

Viitorul sună bine în sportul rege

AJF Arad a organizat un nou episod din Turneul Selecţionatelor, ediţia 2.

ARAD. Sub sloganul „O echipă cât o ţară", Asociaţia Judeţeană de Fotbal Arad pune accent pe schimbul de mâine, dovadă numeroasele acţiuni organizate în mandatul preşedintelui Adrian Lucaci. Duminică, 4 noiembrie, pe impecabilul gazon al Bazei Sportive Academia Brosovszky, patru selecţionate din vestul ţării cu jucători născuţi în anul 2006 s-au întrecut într-o competiţie cu caracter de selecţie pentru formarea lotului tricolor la această categorie de vârstă, sub privirile lui Ion Geolgău, directorul Departamentului Scouting din cadrul FRF. Acţiunea a reprezentat un nou episod din Turneul Selecţionatelor, ediţia 2, proiect al AJF Arad, în valoare de 180.000 lei, declarat eligibil de Centrul Municipal de Cultură (CMC) din cadrul Primăriei Arad în sesiunea 2018.

Rezultate: Arad - Hunedoara 0-1, Timiş - Caraş Severin 2-0, Arad - Caraş Severin 1-1, Hunedoara - Timiş 0-1, Hunedoara - Caraş Severin 1-2 şi Timişoara - Arad 4-1.

Au arbitrat: Gabriel Hărduţ, Cristian Coroban, Andrei Pîslaru şi Sebastian Popa.

Cei patru referenţi zonali FRF - Cristian Sculici, Arad; Gheorghe Chimiuc, Timiş; Silviu Lupu, Caraş Severin şi Marius Opric, Hunedoara - împreună cu Ion Geolgău au punctat calităţile jucătorilor, la final întocmind o listă cu cei pe care îi vor monitoriza la proximele acţiuni de selecţie.

Selecţionata AJF Arad, grupa 2006 FOTO: JA

La festivitatea de premiere s-au acordat medalii de participare pentru toţi copii şi cupe pentru fiecare echipă, acţiunea încheindu-se cu o masă comună.

Selecţionata AJF Arad i-a avut în componenţă pe: Coman Marco, Iulian Toader, Răzvan Joldea, Casian Buza, Gabriel Szoke, Daniel Călin, Rareş Narsesovici, Marcus Bele, Ianis Sas, Andrei Nedelea, Ion Mişcoi, Robert Bănăţan, Denis Ene şi Adelin Nica. Antrenori: Flavius Moisa, Marius Ciubăncan şi Adrian Sas. **JA-D.S.**

Ei sunt viitorul

„Ne bucurăm că, împreună cu Centrul Municipal de Cultură din cadrul Primăriei Arad, putem să le oferim acestor copii bucuria de a juca fotbal în mod organizat şi de a face primii paşi pentru a bate la porţile reprezentativelor tricolore de juniori. Urmează, vineri, 9 noiembrie, o altă acţiune inedită, Cupa Aradului Kids, rezervată copiilor de grădiniţă şi clasa zero" - ne-a declarat preşedintele AJF Arad, Adrian Lucaci.

Următorul obiectiv: Top 30 ATP!

În 2019, Copil vrea să scrie pe net din postura unui jucător aflat în Top 30.

ARAD. Tenismanul arădean Marius Copil, care a jucat în ultimul act al turneului ATP 500 de la Basel, unde a fost învins de Roger Federer, a scris pe Instagram, că speră ca anul viitor să ajungă în Top 30 ATP.

„Turneul de la Basel a fost ultimul din anul acesta pentru mine. A fost un an greu, cu multe încercări, dar asta m-a ambiţionat şi mai mult să îmi ating obiectivele. Am obţinut victorii importante şi sunt bucuros că am reuşit, după turneul de la Basel, să depăşesc cea mai bună clasare din cariera mea şi să ajung pe locul 60 în clasamentul ATP. Vă mulţumesc din suflet pentru toate mesajele frumoase şi pentru susţinerea necondiţionată. Le citesc de fiecare dată şi sunt mândru să fiu urmărit de asemenea oameni frumoşi. Pentru anul viitor îmi doresc să vă scriu un nou mesaj de mulţumire din postura unui jucător aflat în Top 30", a scris Copil, pe Instagram.

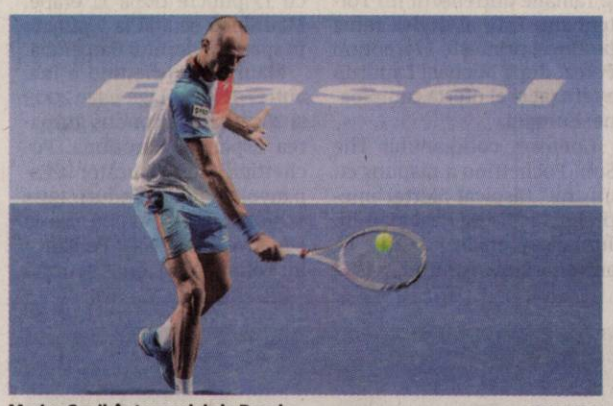

Marius Copil, în turneul de la Basel FOTO: FAN

Tenismenul Marius Copil a urcat, după Basel, 33 de poziţii în clasamentul ATP, până pe locul 60, cu 888 puncte, iar de la începutul acestei săptămâni a atins un nou maxim: 57 mondial. **JA-D.L.**

Patimi şi orgolii în Liga Desavoia

ARAD. Cel mai puternic campionat judeţean de minifotbal pe teren artificial rezervat amatorilor, Liga Desavoia, şi-a consumat etapa cu numărul 11 din actualul sezon. La Baza Desavoia - condusă de Flavius Măduţa - doi oameni implicaţi trup şi suflet, Cristian Barna şi Cristian Lezeu, au reuşit să facă lucruri extraordinare pentru amatorii de sport şi bună dispoziţie. Iată ce s-a întâmplat în ultima etapă şi ierarhiile la zi...

Liga 1

Takata Centuri vs Alfa United 9-6, Sistema vs Black Warriors 3-0, Ac Luciano vs Yazaki 3-3, Fc Marţi vs Fc Ergad 1-4, Simco vs Fc Premiere 1-4, Flamura Roşie vs Acm Arad 11-5, Conceptline vs Old Friends 9-2, Napoli vs Gloria Bujac 2-2, DIM Pârneava vs Dortmund 1-0.

Clasament: 1.Premiere 31p, 2.Luciano 29p, 3.Pârneava 25p, 4.Sistema 22p, 5-6.Flamura Roşie şi Ergad 20p, 7-9. Takata Centuri, Yazaki şi Dortmund 19p, 10.Conceptline 16p, 11-12.Alfa United şi Napoli 15p, 13.Bujac 12p, 14.Simco 11p, 15-16.Marţi şi Acn 4p, 17.Old Friends 3p, 18.Black Warriors 1p.

Liga 2

Poker Stars vs Red Fighters 4-2, Făt Frumos vs Elmo 1-2, Toolshop vs Breckner Team 4-2, Victoria Ursus vs Fc Motorul 3-5, Amoretti vs Juventus 4-4, Real Team vs Supernatural 5-2, Sporting Şoimoş vs 5 Colţuri 3-4, Strâgoii vs Universitatea U 7-2, Lazio Friends vs Fc Micălaca 2-3.

Conduce în clasament: 1-2. Real Team şi Elmo 24p, 3.Micălaca 23p, 4.Lazio Friends 22p, 5-6.Red Fighters şi Poker Stars 18p. Pe ultimele locuri: 13-14.Strâgoii şi 5 Colţuri 11p, 15-16.Universitatea şi Supernatural 9p, 17.Făt Frumos 8p, 18.Victoria Ursus 5p.

Liga 3

DOG vs Tigres 5-6, CSŞ 81 vs Alfa 80-90 14-0, Noi&Noi vs Coindu 3-3, A.T.U vs Electroputere Arad 0-3, Sano Safety vs GF Aeronautics 2-4, Huf vs Academia Pârneava 2-4, Dream Team vs Luceafărul 0-2, Portadoors vs Cfr Arad 1-7, Viitorul vs Amidamaru 1-7, Jumbo vs Old School Fotbal 1-10.

În fruntea clasamentului le găsim pe: 1.Old School 30p, 2.Luceafărul 27p, 3. Noi&Noi 25p, 4.Sano Safety 24p, 5.Coindu 23p. La subsol: 14-16. Huf, Viitorul şi Portadoors 7p, 17.Cfr 6p, 18-19.Academia şi Jumbo 3p, 20.Alfa 0p.

JA-D.S.

Daniela Dodean joacă la Openul Austriei

LINZ. Arădeanca Daniela Dodean-Monteiro participă, în această săptămână, la un turneu de tenis de masă din cadrul ITTF World Tour, desfăşurat în Austria. Repartizată pe tabloul de calificări, arădeanca a jucat, marţi, în prima rundă, cu o reprezentantă a Japoniei, Satsuki Odo, în faţa căreia a pierdut, la mare luptă, cu scorul de 4-3 (9-11, 12-10, 11-5, 10-12, 11-5, 7-11, 9-11), după ce a condus cu scorul de 2-1 şi 3-2 la seturi.

Sportiva legitimată la CS Municipal Arad şi la o grupare din Portugalia, participantă în Liga Campionilor, s-a înscris la Openul Austriei desfăşurat la Linz în probele de simplu şi dublu, în ultima făcând pereche cu Adina Diaconu. **JA-D.L.**

Fotbal - Liga 6, etapa 10

Seria A. Rezultate: Crişul 2 Chişineu Criş – Lunca Teuz Sînpaul 3-3, Real Horia – Voinţa Mailat 9-0, Athletico Vinga – Mureşana Măndruloc 10-1, Voinţa Zărand – Victoria 2 Zăbrani 0-0, Viitorul Arad – Academia Brosovszky 3-0, Viitorul Tisa Nouă – Sporting Şagu 1-2.

Clasamentul

1. VIITORUL	10	8	1	1	36-10	25
2. ZĂRAND	10	7	1	2	29-17	22
3. ACADEMIA	10	7	0	3	41-19	21
4. HORIA	10	7	0	3	34-18	21
5. LT SÎNPAUL	10	6	2	2	37-19	20
6. ZĂBRANI 2	10	6	1	3	32-33	19
7. CRIŞUL 2	10	4	1	5	33-43	13
8. ŞAGU	10	4	0	6	28-35	12
9. MĂNDRULOC	10	3	0	7	26-42	9
10. VINGA	10	2	0	8	21-25	6
11. TISA NOUĂ	10	2	0	8	15-35	6
12. MAILAT	10	1	0	9	15-51	3

Etapa viitoare (10-11 noiembrie), ultima tur: Academia Brosovszky – Tisa Nouă, Mailat – Vinga, Măndruloc – Viitorul, LT Sînpaul – Horia, Zăbrani 2 – Crişul 2, Şagu – Zărand.

Seria B. Rezultate: AS Hălmagiu – Naţional Sintea Mare 2-1, Progresul Dieci – Spicul Olari 6-1 (întrerupt min. 73, oaspeţii s-au retras de pe teren); Villa Gurba – Vulturul Chereluş 1-1, Speranţa Chier – Victoria Berechiu 12-0, AS Vîrfurile – CS Şicula 3-0, Recolta Apateu – Viitorul Caporal Alexa 3-1.

Clasamentul

1. OLARI	10	8	0	2	27-13	24
2. GURBA	10	6	3	1	34-16	21
3. CHIER	10	6	1	3	39-18	19
4. APATEU	10	6	1	3	27-14	19
5. DIECI	10	5	2	3	37-18	17
6. SINTEA MARE	10	5	1	4	24-14	16
7. CHERELUŞ	10	4	3	3	23-16	15
8. VÎRFURILE	10	4	2	4	19-19	14
9. CAPORAL ALEXA	10	3	1	6	27-29	10
10. ŞICULA	10	2	0	8	16-37	6
11. HĂLMAGIU	10	1	2	7	10-35	5
12. BERECHIU	10	1	0	9	9-69	3

Etapa viitoare (11 noiembrie), ultima tur: Olari – Gurba, Caporal Alexa – Dieci, Şicula – Apateu, Sintea Mare – Vîrfurile, Chereluş – Chier, Berechiu – Hălmagiu.

JURNAL ARĂDEAN

Ronaldinho (stânga) participă la meciuri de caritate FOTO: EPA

Ronaldinho a ajuns în pragul falimentului?!

FOTBAL. Presa din Brazilia scrie că Ronaldino ar fi în pragul falimentului. Chiar dacă vestea pare incredibilă, în țara sa natală vestea circulă și este și demonstrată. În contul fostei vedete a Barcelonei și a clubului AC Milano mai sunt foar 6 euro.

În urmă cu câteva zile, tribunalul din Rio Grande do Sul a dispus reținerea pașapoartelor lui Ronaldinho și a fratelui său pentru neplata unei amenzi din anul 2015, primită din cauza construcției ilegale a unei crescătorii de pește, pe o zonă protejată a râului Guaiba. Odată cu trecerea anilor amenda a crescut și a ajuns la 2 milioane de euro, bani pe care statul brazilian nu a avut de unde să îi recupereze. S-a vrut să i se blocheze contul fostului jucător, însă acolo nu erau decât câțiva euro. Cu toate acestea, banii puțini din bancă nu sunt în concordanță cu stilul de viață pe care îl duce Ronaldinho. În ultimele săptămâni a avut mai multe deplasări dintre care amintim China, Europa, Japonia și Africa. Toate acestea au fost făcute pentru a participa la diverse campanii publicitare, de pe urma cărora brazilianul primește bani. În plus, compania Nike, sponsorul lui de pe vremea când juca fotbal, a creat o linie nouă de adidași în onoarea acestuia, denumită „R10", fapt care îi garantează o sumă importantă de bani.

Pe 17 noiembrie este programat, la Frankfurt, un meci de caritate numit „Prietenii lui Ronaldinho".

SURSA: MEDIAFAX

Halep este lider și la conturi!

Simona Halep, jucătoarea cu cei mai mulți bani câștigați în 2018 în circuitul WTA.

Simona Halep a avut în 2018 cel mai bun sezon al carierei FOTO: EPA

TENIS. Românca Simona Halep, care va încheia pentru al doilea an la rând pe primul loc în clasamentul WTA, este jucătoarea care a câștigat cei mai mulți bani în 2018 în circuitul profesionist feminin de tenis (WTA), 7,4 milioane dolari.

Halep a cucerit în acest an primul său titlu de Mare Șlem, la Roland Garros, dar și titlurile de la Shenzhen și Montreal, jucând finale la Australian Open, Roma, Cincinnati.

Pe locul secund se află daneza Caroline Wozniacki, campioana de la Australian Open, cu 6,6 milioane de dolari, în timp ce japoneza Naomi Osaka, victorioasă la US Open, ocupă locul al treilea, cu 6,3 milioane dolari.

Cel mai bun procentaj

Halep are cel mai bun procentaj de victorii în circuitul profesionist feminin de tenis (WTA) în 2018, 80,7%. Halep, care a participat la doar 17 turnee, a obținut 46 de victorii și a pierdut 11 partide, potrivit site-ului WTA.

România este pe podium la numărul de jucătoare din Top 100, 6, la egalitate cu Cehia, primele două poziții fiind deținute de SUA (12 jucătoare) și Rusia (8). La numărul de titluri cucerite pe țări în 2018, România se află pe locul al patrulea, alături de Belgia, Franța și Rusia, cu câte patru titluri, la cele trei câștigate de Simona Halep adăugându-se cel cucerit de Mihaela Buzărnescu la San Jose.

Cehoaicele au cucerit 7 titluri, ucrainencele 6, iar Germania are 5 titluri. Conform statisticilor prezentate de WTA, japoneza Naomi Osaka nu a pierdut din 2016 încoace niciun meci la care a câștigat primul set, având un procentaj de 90% în carieră la acest capitol.

Cehoaica Petra Kvitova are cele mai multe titluri câștigate în 2018 în circuitul WTA, cinci, iar compatrioata sa Karolina Pliskova a reușit cele mai multe meciuri câștigate, 49 (23 de înfrângeri).

SURSA: AGERPRES

Top 10 bani în 2018

1. Simona Halep 7.409.564 dolari
2. Caroline Wozniacki (Danemarca) 6.657.719
3. Naomi Osaka (Japonia) 6.394.289
4. Elina Svitolina (Ucraina) 5.737.247
5. Angelique Kerber (Germania) 5.686.362
6. Sloane Stephens (SUA) 5.068.099
7. Serena Williams (SUA) 3.770.170
8. Karolina Pliskova (Cehia) 3.539.050
9. Petra Kvitova (Cehia) 3.301.389
10. Kiki Bertens (Olanda) 3.163.688

Au fost stabilite grupele Turneului Campionilor

TENIS. Sârbul Novak Djokovic, noul număr unu mondial din tenisul profesionist masculin, a fost repartizat în Grupa „Guga Kuerten" la Turneul Campionilor, în timp ce elvețianul Roger Federer (nr. 3 ATP) va fi liderul Grupei „Lleyton Hewitt", conform tragerii la sorți care a avut loc la Londra.

Din grupa lui Djokovic vor mai face parte germanul Alexander Zverev (nr. 5), croatul Marin Cilic (nr. 7) și americanul John Isner (nr. 10), în timp ce Federer îi va avea ca rivali în grupa sa pe sud-africanul Kevin Anderson (nr. 9), austriacul Dominic Thiem (nr. 8) și japonezul Kei Nishikori (nr. 9).

De la turneul de final de sezon din circuitul ATP, care reunește cei mai buni opt jucători ai momentului, lipsesc spaniolul Rafael Nadal, numărul 2 mondial, și argentinianul Juan Martin Del Potro (nr. 4), cei doi fiind înlocuiți cu John Isner, respectiv Kei Nishikori. **SURSA: AGERPRES**

Mauricio Pochettino FOTO: EPA

Pochettino a refuzat oferta ameţitoare

Tehnicianul Mauricio Pochettino a refuzat oferta celor de la Real Madrid.

FOTBAL. Mauricio Pochettino a refuzat 17.2 milioane de euro pe an de la Real Madrid și rămâne antrenorul lui Tottenham. Este al doilea refuz pe care-l primește Florentino Perez, după Michael Laudrup a refuzat și el oferta campioanei Europei.

Conform cotidianului The Sun, Pochettino a răspuns cu un „nu" răspicat ofertei amețitoare făcute de Real Madrid. Jurnaliștii englezi susțin că antrenorului argentinian i s-a propus suma de 17.2 milioane de euro pe sezon, dar acesta a refuzat. Sursa citată susține că Pochettino a ales să se dea la o parte din cauza instabilității de la Real Madrid și, în plus, nu ar fi văzut potențialul clubului. 6 e locul ocupat de Real Madrid în campionat, cu 17 puncte după 11 etape. Madrilenii se află la 7 puncte în spatele liderului Barcelona.

Mauricio Pochettino a mai antrenat în La Liga între 2009 și 2012, când a condus grupărea Espanyol Barcelona. Pochettino a fost și jucător la Espanyol, în două rânduri: 1994 - 2001 și 2004 - 2006. De la Espanyol s-a retras. Pe banca lui Tottenham a ajuns în urmă cu patru ani. Julen Lopetegui a fost adus cu scandal în vară de la naționala Spaniei. A fost demis chiar înaintea Cupei Mondiale din Rusia pentru că semnase cu Real Madrid, unde urma să plece după turneul final, deși se afla sub contract cu Federația Spaniolă. Santiago Solari s-a retras în 2011 și a ales să înceapă o nouă carieră. Omul care a fost transferat de Real Madrid chiar de la rivala Atletico, în 2000, a adunat peste 200 de meciuri în tricoul blanco. După ce a condus echipele U18 și U19 din cadrul clubului, a fost numit în 2016 la cârma formației secunde.

SURSA: MEDIAFAX

„United a fost clubul potrivit"

FOTBAL. Suedezul Zlatan Ibrahimovic a vorbit despre experiența lui în campionatul din Anglia, la clubul Manchester United. Atacantul de 37 de ani, acum la echipa din MLS, LA Galaxy, a evoluat un an jumătate pentru formația pregătită de Jose Mourinho și a marcat 26 de goluri în 48 de meciuri.

Tot în tricoul lui United a câștigat și o Cupă a Ligii Angliei și trofeul Europa League.

„Fotbalul englez a avut norocul că nu m-am dus să joc acolo 10 ani mai devreme, pentru că dacă am ajuns la 35 de ani și am reușit atâtea, imaginați-vă ce puteam să fac la 25. Dacă aveam cu 10 ani mai puțin alta era istoria. În momentul în care am ajuns acolo au zis că sunt în scaun cu rotile, dar la finalul totul a fost fix invers. Sunt foarte încântat că am jucat la United, a fost clubul potrivit. O să mă simt mereu legat de suporterii acestei echipe", a spus Zlatan Ibrahimovic, potrivit gazzetta.it.

Atacantul a găsit și punctele slabe ale fotbalului din Anglia. „Mi-a plăcut în Premier League, mi s-a părut foarte stimulent și entuziasmant. Deși din punctul de vedere al calității, calității individuale și tehnic, pot spune că este supraapreciat. Dar ritmul este alert. Chiar dacă ești cel mai bun, dacă nu menți ritmul nu o să reușești să ai succes", a mai declarat Ibrahimovic.

Potrivit presei internaționale, Zlatan ar putea reveni în Europa, la AC Milan, dacă ar întrerupe contractul cu americanii.

Zlatan Ibrahimovic a semnat cu LA Galaxy în luna martie a acestui an și are contract valabil cu echipa din MLS până în decembrie 2019.

SURSA: MEDIAFAX

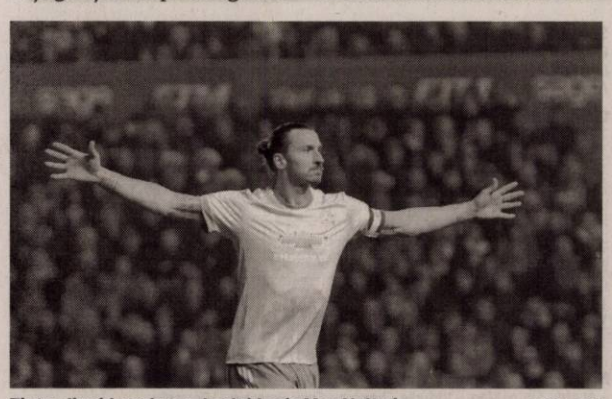

Zlatan Ibrahimovic s-a simțit bine la Man United FOTO: EPA

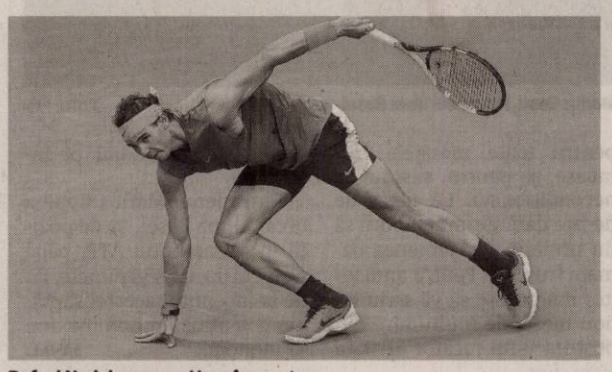

Rafael Nadal nu va mai juca în acest an FOTO: EPA

Nadal, operat cu succes

TENIS. Tenismanul spaniol Rafael Nadal, numărul 2 mondial, a fost supus unei artroscopii la glezna dreaptă, luni seara într-o clinică din Barcelona, care s-a derulat conform așteptărilor, informează cotidianul sportiv Marca. Aceasta este a doua intervenție chirurgicală din cariera lui Nadal, care a mai fost operat de apendicită în 2014, chiar înainte de a lua parte la turneul ATP Masters 1.000 de la Shanghai (China). Din cauza problemei la gleznă, jucătorul iberic a fost nevoit să declare forfait pentru ediția din acest an a Turneului Campionilor, unde a fost înlocuit cu americanul John Isner.

Medicii au stabilit că Nadal prezenta „un corp liber intraarticular la glezna dreaptă", fiind necesară o artroscopie pentru extragerea acestuia, astfel încât tenismanul să poată aborda noul sezon în cele mai bune condiții.

SURSA: AGERPRES

„Stejarii" cresc și în Maramureș

RUGBY. Arena Zimbrilor din municipiul Baia Mare urmează să găzduiască, sâmbătă, meciul România - Portugalia, la 29 de ani după ultimul meci internațional de rugby care a avut loc pe vechiul teren local. În urma deciziei World Rugby de a descalifica România de la Cupa Mondială 2019 și de a o penaliza cu 25 de puncte ca urmare a folosirii unui jucător neeligibil, „stejarii" au ajuns pe ultimul loc al clasamentului Rugby Europe Championship 2018. Astfel, România trebuie să joace barajul cu Portugalia, care a câștigat al treilea eșalon valoric, învingătoarea urmând să evolueze în ediția 2018-2019 a Rugby Europe Championship. **SURSA: AGERPRES**

Ministerul Finanţelor Publice. Agenţia Naţională de Administrare Fiscală. Direcţia Generală Regională a Finanţelor Publice - Timişoara. Administraţia Judeţeană a Finanţelor Publice Arad. Serviciul Colectare şi Executare Silită Persoane Fizice. Dosar de executare nr. 4468. Nr. 21445 / 26.10.2018. Anunţ privind vânzarea bunurilor mobile. În temeiul prevederilor art. 250, alin. (2) din Legea nr. 207/2015 privind Codul de Procedură Fiscală, cu modificările şi completările ulterioare, vă facem cunoscut că, în ziua de 26, luna noiembrie, anul 2018, ora 15.00, în localitatea Arad, str. B-dul. Revoluţiei nr. 77 camera 28, se va vinde la licitaţie următorul bun mobil, licitaţia a-III-a. Denumirea bunului mobil. Descriere sumară: 1. Autoturism Opel tip Meriva-A caroserie AF, serie şasiu WOLOXCE7584156299, din an 2008, 167000 km, geamuri faţă electrice, AC, ABS, aibag, combustibil benzină, 1598 cmc, putere 77 KV, nr. AR-25-NIN. Drepturile reale şi privilegiile care grevează bunurile, dacă este cazul: -. Preţul de evaluare sau de pornire al licitaţiei, exclusiv TVA: 8155 lei. Cota TVA/ neimpozabil/ scutit *): -. *) Regimul şi cotele de taxă pe valoarea adăugată aplicabil/ aplicabile pentru vânzarea bunurilor mobile sunt cele prevăzute de Titlul VII din Legea nr. 227/2015 privind Codul Fiscal, cu modificările şi completările ulterioare. Invităm pe cei care pretind vreun drept asupra acestor bunuri să înştiinţeze despre aceasta organul de executare, înainte de data stabilită pentru vânzare. Cei interesaţi în cumpărarea bunurilor sunt invitaţi să se prezinte la termenul de vânzare, la locul fixat în acest scop şi până la acel termen să prezinte oferte de cumpărare. Pentru participarea la licitaţie ofertanţii depun, cu cel puţin o zi înainte de data licitaţiei, următoarele documente: a) oferta de cumpărare; b) dovada plăţii taxei de participare sau a constituirii garanţiei sub forma scrisorii de garanţie, reprezentând 10% din preţul de pornire a licitaţiei. Plata taxei se va efectua în contul IBAN RO94TREZ0215067XXX022241, beneficiar AJFP Arad, cod de identificare fiscală 3519933, deschis la Trezoreria Arad; c) împuternicirea persoanei care îl reprezintă pe ofertant; d) pentru persoanele juridice române, copie de pe certificatul unic de înregistrare eliberat de Oficiul Registrului Comerţului; e) pentru persoanele juridice străine, actul de înmatriculare tradus în limba română; f) pentru persoanele fizice române, copie de pe actul de identitate; g) pentru persoanele fizice străine, copie de pe actul de identitate/ paşaport; h) declaraţia pe proprie răspundere a ofertantului prin care certifică faptul că nu este persoană interpusă cu debitorul. Cumpărătorului îi revine obligaţia de a respecta prevederile legale speciale, cum ar fi obligaţiile de mediu, obligaţiile de conservare a patrimoniului naţional sau altele asemenea, respectiv: ... Alte informaţii de interes pentru cumpărător, după caz: ... Pentru informaţii suplimentare, vă puteţi adresa la sediul nostru sau la numărul de telefon 0257.202726. (9694 - H 133664)

SC Cotta Internaţional SRL

FIRMĂ MIXTĂ ROMANO- ELVEŢIANĂ CAUTĂ:

economist

CERINŢE:
- Studii superioare în domeniul economic
- Cunoştinţe solide în domeniul financiar-contabil (monografii contabile) probate printr-un test scris organizat la sediul firmei
- Cunoştinţe în ceea ce priveste legislatia în vigoare privind domeniul financiar contabil
- Cunoştinţe solide de operare PC (MS Office)
- Reprezintă un avantaj cunoaşterea programului de contabilitate DCW(AS 400)
- Abilitati de gestionare a datelor
- Abilitate de a lucra cu termene
- Constiinciozitate şi atentie la detalii
- Obiectivitate în aprecierea şi analiza situaţiilor economice şi financiare
- Receptivitate şi spirit de echipă

Cei interesaţi sunt rugaţi să depună scrisoare de intenţie si CV la mail: **mariana.liliana@cotta.ro**

(9655 - H 129740)

Program mare publicitate: B-dul Revoluţiei, nr. 62 luni-vineri: 9.00-16.00

SC ERGAD TECHNOLOGY SRL

Arad, str. Padurii nr. 24, firma cu capital integral italian care activeaza in domeniul industriei electronice

angajeaza:

PERSOANA CU ATESTAT DE MOTOSTIVUITORIST SI ATRIBUTII DE MAGAZIONER

Se ofera:
- salariu de incadrare *2600 RON*
- oferim bonus la salar dupa 3 luni
- decontare transport+asiguram transport pe ruta Arad-Zadareni si Arad-Iratos, Dorobanti, Curtici, Macea cu microbuz
- tichete de masa in valoare de 15 ron/tichet din prima zi
- 3 prime de vacanta dupa 1 an de la data angajarii
- analize gratuite pentru angajare
- ore suplimentare platite dublu
- program de lucru 1 schimb

Trimiteti CV la adresa:
otilia.dimeny@ergad.eu
sau prin fax 0257-306194. Tel. 0257-206247 (9548)

DR.ONITA CENTRU MEDICAL

CENTRUL DE CHIRURGIE SI PROCTOLOGIE DR. ONITA

HEMOROIZI
Fisuri, Fistule anale
VARICE
Tratamente profesioniste personalizate cu sau fără operaţie.

Arad, str. Augustin Doinas 32
Tel. 0740-336-899
www.dronita.ro
(640654)

WEST STOP SRL ANGAJEAZĂ

(133340)
- ŞOFERI CU EXPERIENŢĂ PENTRU TRANSPORT INTERNAŢIONAL, CAMIOANE 40 TONE WALKING FLOOR.
- MECANICI CAMIOANE

Detalii la telefon: 0722.621.676, sau email: transport@weststop.ro

SC ERGAD TECHNOLOGY SRL

Arad, str. Pădurii nr. 24

firmă cu capital integral italian care activează în domeniul industriei electronice angajează:

OPERATORI LINIE SMD

Cerinţe:
- Cunoaşterea şi capacitatea de a citi schemele electronice constituie un avantaj
- Disponibilitate pentru deplasări în Italia.
- Se vor specifica în curriculum vitae experienţele de muncă în domeniul electronicii

Se oferă:
- Salariu de încadrare 2750 ron
- Bonus după 3 luni de la data angajării
- Ore suplimentare plătite dublu
- Sporuri de noapte plătite
- Decontare transport
- Tichete de masă din prima zi
- Prime de vacanţă

MONTATORI SUBANSAMBLE ŞI OPERATORI ASAMBLARE

Femei şi bărbaţi pentru montarea componentelor electronice.
Se oferă:
- Salariu de încadrare 2500 ron
- bonus după 3 luni de la data angajării
- decontare transport + asigurăm transport pe ruta Arad-Zădăreni şi Arad-Iratoş, Dorobanţi, Curtici, Macea cu microbuz
- tichete de masă din prima zi
- prime de vacanţă
- analize gratuite pentru angajare
- ore suplimentare plătite dublu
- program de lucru 1 schimb

Trimiteti CV la adresa: otilia.dimeny@ergad.eu sau prin fax 0257-306.194; tel.0257-206.247. (9212 - H 89191)

SC ERGAD TECHNOLOGY SRL

Arad, str. Pădurii nr. 24

firmă cu capital integral Italian care activează în domeniul industriei electronice angajează:

MONTATORI SUBANSAMBLE ŞI OPERATORI ASAMBLARE PARTE MECANICĂ

Femei şi bărbaţi pentru montarea componentelor electronice.
Se oferă:
- Salariu de încadrare 2600 ron din prima lună
- bonus după 3 luni de la data angajării
- decontare transport + asigurăm transport pe ruta Arad-Zădăreni şi Arad-Iratoş, Dorobanţi, Curtici, Macea cu microbuz
- tichete de masă din prima zi
- prime de vacanţă
- analize gratuite pentru angajare
- ore suplimentare plătite dublu
- program de lucru 1 schimb

TEHNICIENI ELECTRONIŞTI

Pentru control şi reparare plăci electronice cu tehnologia SMD şi montarea componentelor în SMD
Cerinţe:
- Experienţă
- cunoaşterea limbi italiene constituie un avantaj
- cunoaşterea şi capacitatea de a citi schemele electronice;
- capacitatea de a suda componentele SMD;
- disponibilitate pentru deplasări în Italia.
- se vor specifica în curriculum vitae experienţele de muncă în domeniul electronicii
- salariu de încadrare 2750 ron din prima lună
- bonus după 3 luni de la data angajării

Trimiteţi CV la adresa: otilia.dimeny@ergad.eu sau prin fax 0257-306.194; tel. 0257-206.247. (9211 - H 89191)

Autoservice Polivalenta SRL

cu sediul în *Municipiul Arad, Bulevardul Iuliu Maniu Nr. 81*, doreşte să obţină autorizaţie de mediu pentru punctul de lucru din *Arad, B-dul Iuliu Maniu Nr. 81*, unde se desfăşoară activitatea de *vopsitorie auto, cod CAEN 4520*, în scopul, prestări servicii, având ca principale faze ale procesului tehnologic următoarele: receptionare autovehicule si contatarea reparatii care trebuiesc efectuate, debitare, sudare elemente metalice, grunduire, vopsire, uscare.

Măsurile de protecţie a factorilor de mediu:
Apă: *alimentarea cu apa se realizeaza din reteaua, apele uzate sunt evacuate in retea*
Aer: *activitatile de debitare, sudare sunt realizate in spatii inchise iar cele de grunduire vopsire sunt realizate in cabine echipate cu filtre*
Sol: *activitatea se desfasoara in spatiu inchis prevazut cu pardoseala betonata*
Gestiune deşeuri: *deseurile sunt stocate pe categorii in spatiu destinat acestui scop*

Observaţiile publicului formulate în scris/informaţiile privind potenţialul impact asupra mediului se depun/pot fi consultate la sediul Agenţiei pentru Protecţia Mediului Arad, str. Splaiul Mureş, FN, tel. 0257/280331; 0257/280996, în timp de zece zile lucrătoare după data publicării prezentului anunţ. (9695 - H 133760)

NEVCOM INSOLVENCY I.P.U.R.L.
în calitate de lichidator judiciar al **S.C. AGRO COTUNA S.R.L.**
ANUNŢĂ

Vânzarea bunului imobil aflat în patrimoniul debitoarei **S.C. AGRO COTUNA S.R.L.** cu sediul in Sat Horia, nr. 49, Comuna Vladimirescu, Jud. Arad, CUI: 16336199, J02/662/2004 la preţul de 18.600,00 EURO, dupa cum urmeaza: Avans 3.720,00 EUR la data semnarii antecontractului de vanzare-cumparare. Diferenta de 14.880,00 EUR la data semnarii contractului de vanzare cumparare in forma autentica.Persoanele care doresc să formuleze contraofertă, vor depune contraoferta in termen de 30 zile de la data aparitiei prezentei, la sediul lichidatorului judiciar din Arad, str. Praporgescu, nr. 29, ap. 2, Jud. Arad zilnic intre orele 10.00-15.00, însoţită de dovada achitării cauţiunii în valoare de 3.720,00 EUR – echivalent in lei la cursul BNR de la data platii, depusă în contul unic de lichidare nr. RO38BREL0002001802820100, deschis la LIBRA BANK Arad pe numele **S.C. AGRO COTUNA S.R.L.** Pasul de supraofertare este de 15.000,00 LEI. Menţionăm că, în caz de oferte egale va fi preferat promitentul-cumpărător. *Informaţii suplimentare se pot obtine la tel. 0727-704 201,e-mail: office@nevcom.ro sau la sediul profesional al lichidatorului judiciar situat in Arad, str. Praporgescu, nr. 29, ap. 2, jud. Arad.* (9696 - H 133759)

www.aradon.ro

SC DM ITALIAN SOFA SRL

producator canapele

Angajeaza:
- confectionere la masina de cusut
- operatori calculator masina Pantograf, CNC in fabrica (masini taiat pal, burete, tesatura)
- tamplari, tapiteri
- muncitori necalificati
- functionar administrativ –inregistrat facturi
- desenator tehnic 2D

Oferim :
-contract de munca pe perioada nedeterminata,
-salarii atractive,
-bonuri de masa,
-transport gratuit,
-analize la angajare gratuite.

(9569)

Informaţii la sediul firmei din Arad, Str. a-III-a, Zona Industriala Vest, Nr. 3, tel . 0257/216610 intre orele 9-14 de luni pana vineri

sc smart food delivery srl

ANGAJEAZĂ **VÂNZĂTOARE**
pentru patiserie în piaţa Mioriţei, 8 ore/zi.
(9650 - H 129654) ☎ 0742.279.734.

BIROU NOTARIAL ANGAJEZ

operator calculator

studii superioare, permis categoria B

Trimiteţi CV pe mail **adinabortes@gmail.com** (9697 - H 133675)

Publicitate 0257/210.775 0257/280.904

Delicatese cu ficat de pui

Ficatul de pui este un ingredient uşor de găsit, dar şi de preparat. este recomandat ca, indiferent de modul în care îl pregătiţi, să-i alăturaţi câteva legume crude (de genul bastonaşelor de morcovi, ţelină sau ardei) şi salate cât mai pline de culoare, stropite din belşug cu suc de lămâie. Vă prezentăm, mai jos, câteva idei de reţete delicioase.

Supă cremă de ficat de pui

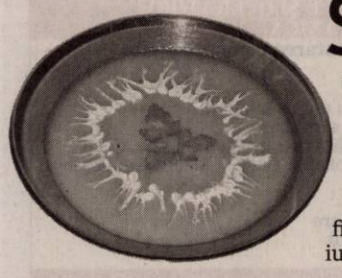

INGREDIENTE: 200g ficăţei, 1 ceapă mare, 1 ardei, 1 rădăcină de păstârnac, 3 roşii, 1 dovlecel, 50 ml de ulei, 2 felii de franzelă.

MOD DE PREPARARE: Se spală ficăţeii şi îi înăbuşim cu uleiul şi 100 ml de apă. Adăugăm ceapa, ardeiul, păstârnacul şi dovlecelul curăţate şi tăiate cubuleţe şi roşiile decojite tăiate mărunt. Lăsăm să se înăbuşe împreună timp de 5 minute, apoi completăm cu apă până la 1 litru şi le fierbem timp de 15 minute. Stingem focul, punem la înmuiat feliile de franzelă şi mixăm totul în blender sau pasăm printr-o strecurătoare fină.

După gustul fiecăruia se drege supa cu un gălbenuş frecat cu muştar şi presărăm deasupra pătrunjel tocat.

Ficăţei cu sos de soia

INGREDIENTE: 400 g ficat de pui, 500 ml lapte dulce, 6 căţei de usturoi, 90 ml sos de soia, 90 ml oţet de mere, o frunză de dafin, 125 ml supă de pui, 60 ml ulei de floareasoarelui, sare, piper, varză albă şi mărar.

MOD DE PREPARARE: Într-un bol se pun ficatul de pui, laptele dulce şi se lasă 30 de minute. Într-un bol separat se pun jumătate din usturoi, sosul de soia, frunza de dafin şi piper după gust. Se amestecă, se acoperă cu folie alimentară şi se introduce la rece minimum o oră. Se încinge uleiul într-o cratiţă, se călesţe usturoiul rămas şi se pune tot conţinutul din bol. Se adaugă supa de pui, se fierbe totul 15-20 de minute, întorcând ficatul din când în când ca să fie bine pătruns. Când sosul s-a îngroşat se opreşte focul şi se serveşte ca atare sau cu o salată de varză albă cu mărar.

Frigărui din ficăţei, cu miere şi coniac

INGREDIENTE: 500 g ficăţei de pui, doi căţei de usturoi, o legătură de pătrunjel, 50 ml coniac, 100 ml ulei de măsline, o lingură cu miere, sare, piper, gulii şi ţelină.

MOD DE PREPARARE: Ficăţeii de pui se desfac în câte două bucăţi, se spală, se scurg şi se pun într-un bol. Se toarnă peste ei coniacul, mierea şi uleiul de măsline, se presară pătrunjelul, usturoiul feliat, sare şi piper după gust. Se amestecă bine, se acoperă cu folie alimentară şi se introduc la rece minimum două ore, amestecând din când în când ca să fie pătruns bine cu marinată. Cu o oră înainte se pun la înmuiat în apă caldă frigărui de lemn sau de bambus, se înfig ficăţeii de pui şi se frig pe grătarul încins câte cinci minute pe fiecare parte. Se condimentează cu sare şi piper şi se servesc alături de salată de gulii sau ţelină date prin răzătoare.

Specialitate picantă cu ficăţei, fasole şi năut

INGREDIENTE: 500 g ficăţei de pui, o ceapă roşie, 3 căţei de usturoi, două conserve roşii, o lingură cu pastă de ardei, un ardei iute roşu, 100 ml ulei, sare, piper, fasole fava şi năut.

MOD DE PREPARARE: Ceapa şi usturoiul se toacă şi se călesc în uleiul încins până devin aurii, apoi se scot cu o spumieră într-un bol. În uleiul rămas se prăjeşte ficatul de pui, se scurge cel rămas în cratiţă şi se pune ceapa călită. Se adaugă roşiile din conservă tocate, pasta de ardei, sare şi piper după gust. Se lasă să fiarbă zece minute, se adaugă ardeiul iute tăiat felii potrivit de mari şi se fierb încă zece minute. Se servesc ca atare, cu piure de fasole fava sau năut pisat.

Salată de ficăţei prăjiţi, bacon şi cuişoare

INGREDIENTE: 500 g ficăţei de pui, o salată verde, o ceapă roşie, 200 g bacon, 3 cuişoare, 100 ml ulei de măsline, 75 ml oţet de vin alb, 300 g crutoane de pâine, sare şi piper.

MOD DE PREPARARE: Într-un bol se amestecă bine ceapa tăiată peştişori cu jumătate de linguriţă cu sare şi un sfert de linguriţă cu piper. Baconul se taie cubuleţe, se prăjeşte într-o tigaie fără ulei, se scoate într-un bol şi se aruncă grăsimea. Se pune ulei în tigaie, se pun ficăţeii de pui tăiaţi în jumătăţi, cuişoarele, sare şi piper după gust. Se prăjesc patru minute, se scot cu o spumieră şi se pun într-un bol. Salata spălată se rupe bucăţele, se pune într-un bol mai mare împreună cu ceapa roşie, baconul, oţetul, crutoanele şi ficăţeii prăjiţi şi se serveşte imediat.

STIL DE VIAŢĂ

Adela Ciolocoi

nutriţionist, dietetician

Stimularea organelor vitale prin alimentaţie (II)

Când vorbesc pacienţilor despre organismul uman, întotdeauna fac o analogie cu maşina. Precum o maşină, corpul nostru are nevoie de o verificare periodică, de un combustibil de calitate, de aprovizionare cu nutrienţi esenţiali şi vitali (ne hrănim, nu doar mâncăm), toate acestea fiind menite să îi ofere o funcţionare eficientă şi energie. Dacă în numerele trecute am vorbit despre cum ne putem sprijini, prin alimentaţie, sistemul digestiv, funcţia renală şi sistemul limfatic, astăzi ne vom referi la ajutorul pe care îl putem da ficatului, „laboratorul nostru chimic" şi pielii.

> Prin alimentaţie corectă puteţi da o mână de ajutor „laboratorului chimic" al organismului - ficatul, şi pielii"

1 Ficatul. Mâncaţi multe fructe si legume proaspete, cu precădere mere, citrice, usturoi, sfeclă roşie, morcovi, broccoli, anghinare, varză, ghimbir, legume cu frunze verzi şi frunze amare, precum păpădia, dar şi cereale integrale, nuci, seminţe şi boabe;

• Beţi multă apă - cel puţin doi litri/8-9 căni zilnic. Cu cât consumaţi mai multă apă, cu atât mai mult corpul elimină toxinele şi alte deşeuri;

• Evitaţi alimentele procesate, sărate, dulci, grase şi foarte condimentate;

• Schimbaţi-vă dieta. Consumul de alimentele bogate în zahăr, ingrediente procesate, grăsimi, uleiuri nesănătoase şi conservanţi îi dau mult de furcă ficatului, chiar dacă acesta este un organ cu o capacitate mare de regenerare. Când eliminaţi sau, cel puţin, reduceţi alimentele procesate, prăjite, ambalate, vă puteţi menţine ficatul într-o formă superioară;

• Reduceţi consumul de alcool şi cofeină;

• Faceţi exerciţii fizice în mod regulat;

• Suplimentele de stimulare a ficatului pot ajuta la neutralizarea radicalilor liberi ce afectează celulele. Încercaţi un supliment antioxidant care să conţină vitaminele C, E şi seleniu;

• Suplimentele cu extract de anghinare (care conţin compusul cinarină) se pare că ajută ficatul leneş.

2 Pielea. • Hidrataţi-vă corespunzător;

• Mâncaţi multe fructe şi legume proaspete, de preferinţă crude, sau stoarceţi-le si beţi sucul (cu tot cu fibre). Furnizează betacaroten (forma sub care se găseşte vitamina A în plante) şi vitamina C, esenţiale pentru menţinerea sănătăţii pielii;

• Alegeţi cereale integrale, neprelucrate, alimente bogate în proteine cu un conţinut redus de grăsime;

• Asiguraţi-vă că nu vă lipseşte zincul din dietă. Carnea slabă de pui, fără piele, fructele de mare, nucile, iaurtul furnizează o cantitate utilă;

• Limitaţi consumul de alimente preambalate, bogate în grăsimi saturate;

• Reduceţi ciocolata, dulciurile, gustările foarte sărate şi băuturile răcoritoare;

• Intensificaţi-vă circulaţia prin exerciţii fizice, practicate în mod frecvent.

redactia.jurnalaradean@informmedia.ro

Drob din ficăţei de pui

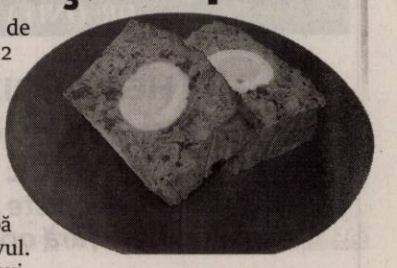

INGREDIENTE: 1 kg ficăţei de pui, 1 ceapă, 1 morcov, 2 legături usturoi verde, 3 legături ceapă verde, 2 legături mărar, 2 legături pătrunjel, 7 ouă, 100 g unt, sare, piper.

MOD DE PREPARARE: Ficăţeii de pui se pun la fiert în apă cu sare, cu ceapa şi morcovul. Se lasă să fiarbă bine, aproximativ 20-25 de minute, apoi se scurg de zeamă. Ficăţeii fierţi se dau la robot împreună cu untul, la temperatura camerei. Se obţine o pastă. Ceapa verde, usturoiul verde, pătrunjelul şi mărarul se taie mărunt. Pasta de ficat se transferă într-un vas, peste ea de adaugă verdeţurile tocate, ouăle, se condimentează cu sare şi piper şi se amestecă. Compoziţia rezultată se împarte în două tăvi pentru cozonac, căptuşite cu hârtie de copt. Din loc în loc, se pot pune ouă fierte, întregi, care se apasă pentru a intra complet sub compoziţie. Tăvile se bagă în cuptorul preîncălzit la 180 grade timp de 1-1,5 ore, până când drobul este bine legat, iar deasupra este frumos rumenit. Se serveşte cald sau rece, după preferinţă.

POFTĂ BUNĂ!

DECESE

Cu inima zdrobită de durere, tristeţe fără margini şi lacrimi de dor, anunţăm trecerea la cele veşnice a iubitului nostru soţ, tată şi bunic,

HALASI ANDRAS,
la vârsta de 74 ani.

Rugăm pe Bunul Dumnezeu să-i găsească un loc aparte printre îngeri de unde să-i vegheze pe cei dragi! Îi putem aduce un ultim omagiu la Capela Romano-Catolică din Pecica, astăzi, 7 noiembrie 2018. Slujba de înmormântare va avea loc joi, 8 noiembrie 2018, ora 13:00, la Cimitirul Romano-Catolic din Pecica. Dumnezeu să-l odihnească în pace!

Fam. Halasi îndoliată

Cu adâncă durere şi tristeţe în suflet ne luăm rămas bun de la cea care ne-a fost mamă, soacră şi bunică,

LĂSCUŢ LUCREŢIA.

Înmormântarea va avea loc astăzi, 7 noiembrie 2018, de la domiciliul din localitatea Firiteaz nr. 161, de la ora 15:00.

Familia îndurerată
Foitik

Cu adâncă durere în suflet, anunţăm încetarea din viaţă a celui care a fost

NADÁSDY ARPÁD (ARCADIE-IOSIF).

Slujba de înmormântare va avea loc astăzi, 7 noiembrie 2018, ora 15:00, la Cimitirul Pomenirea.

Familia îndoliată

Cu adâncă durere anunţăm decesul celui care a fost soţ, tată şi bunic,

NEMŢĂU DOREL.

Slujba de înmormântare va avea loc astăzi, 7 noiembrie 2018, ora 13:00 la Casa Funerară Rostyl de pe strada Cocorilor nr. 27, iar înhumarea la ora 14:00, la Cimitirul Pomenirea.

Familia îndoliată

CONDOLEANŢE

Cu multă durere în suflet ne despărţim de verişorul şi unchiul nostru,

NEMŢĂU DORU.

Sincere condoleanţe familiei îndoliate. Bunul Dumnezeu să aşeze sufletul lui bun în Împărăţia Sa!

Liliana, Lorina şi Leonard

Anunţurile de deces se publică GRATUIT!

SERVICII FUNERARE

(H-7489281)
IN MEMORIAM
NON STOP!
KUKI - servicii funerare complete
Producător de sicrie - oferă sicrie la preţ de producător.
GRATUIT rezolvăm actele la spital, primărie, casa de pensii şi C.A.R.P.
Transport intern şi internaţional ● Accesorii funerare.
Contact: Arad, Str. Mihai Eminescu nr. 4 (în curte), vis-a-vis de Cerbul Albastru.
Telefon: 0257/211929, mobil: 0723-343-964
www.inmemoriamkuki.com
CASĂ FUNERARĂ - Strada Ştefan Ludwic Roth nr. 1 D, Grădişte
- Str. Cocorilor nr. 6 (lângă magazinul Izolta)

COMEMORĂRI

Un dor nemărginit, deşi au trecut 2 ani, de când ai plecat de lângă noi, dragă mami,

CĂUCEAN (TULEU) ECATERINA.

Nici nu-ţi poţi imagina cât ne lipseşti. Dumnezeu să te odihnească!

Monica şi Paul Albu

Azi, 7 noiembrie se împlinesc 7 ani de dor de scumpa mea soţie,

MARIAN LUCREŢIA.

S-a înălţat la cer şi s-a retras în lumea umbrelor discretă şi demnă aşa cum a trăit, nevrând parcă să supere pe nimeni, lăsându-mă cu sufletul cernit de amărăciune. Nu voi uita niciodată bunătatea ta, dragostea şi zâmbetul tău cald. În inima mea vei trăi veşnic. Să-ţi fie somnul lin şi îngerii aproape!

Al tău soţ, Marian Gheorghe

În urmă cu 2 ani soarele vieţii a apus pentru o fiinţă atât de dragă nouă,

ing. BOŞCA NELU.

În acest Univers al tristeţii ne rămân stelele amintirilor care să ne aline durerea. Îţi mulţumim că ai existat şi ne-ai iubit. Fie ca sufletul lui să-şi afle liniştea.

Carmen şi Andana Boşca

GARSONIERE

• **A A** Achiziţionez garsonieră, apartament 1 cameră, cash, ☎0746.055.126, ☎0755.483.216. 97124

• **Cumpăr cu** plata pe loc apartament 2-3 camere, 0721.670.839. 118380

• **Cumpăr cu** banii jos garsonieră, apartament 1 cameră, 0742.781.651.

AP.2 CAMERE-ARAD

• **A A** Achiziţionez apartament 2,3,4 camere, cash, ☎0746.055.126, ☎0755.483.216. 97130

• **Cumpăr cu** plata pe loc, apartament 2-3 camere, 0721.670.839. 118378

APARTAMENT LA CASĂ

• **Vând apartament+** curte 520 mp total, 2 camere, baie, bucătărie, zona Alfa, apă, canal, curent, 65.000 Euro, negociabil, ☎0742.869.365. 120401

CASE-ARAD

• **Casă mansardată** Grădişte, 8 camere, 3 băi, pretabil două familii, ☎0722.257.409 28949

• **Casă mansardată** Grădişte, 8 camere, 3 băi, pretabil două familii, 0722.257.409.

TERENURI LOCAL

• **Vând loc** de casă Via- Carmina 650; Aradul- Nou 810 mp, ☎0756.495.174. 133725

• **Vând teren** arabil în Sânicolaul Mic, 3.950 mp. Tel. 0753.371.369. 120039

TERENURI JUDEŢ

• **Cumpăr teren** arabil la Curtici (Agroindustriala- CAI). Ofer 5.000 Euro/ha, ☎0735.627.854. 133728

• **Cumpăr teren** arabil la Pecica, Nădlac, Felnac- Vladimirescu, Horea- Şiria, Firiteaz- Fiscut, ☎0756.495.174. 133730

• **Vând 2000 m2** teren intravilan în Radna la şosea 0728.442.399.

IMOBILE CHIRII

• **Închiriez apartament** 1 cameră 50 mp mobilat, utilat, zona Confecţii lângă facultate. Telefon 0757.610.273. 132968

• **Închiriez cameră,** bucătărie, baie, intrare separată, 0725.045.433. 133279

• **Dau în** chirie casă cu etaj (265 mp utili), zonă centrală (Podgoria). Ideal sediu firmă. Tel: 0722.293738. 94082

• **Închiriez garsonieră** confort 1, amenajată, zona 300. Tel. 0746.193.808. 132566

• **Dau în** chirie apartament central (spate la Astoria) etaj 1, mobilat (centrală gaz), 270 Euro/negociabil, 0733.632.595. 133727

OFERTE LOCURI DE MUNCĂ

• **Angajăm brutar** cu sau fără experienţă în Arad, 0730.030.106.

• **Angajăm cameristă** pentru pensiune. Tel. 0745.595.087.

• **Angajăm montator** mobilă pentru magazinul nostru din Arad. Tel. 0257-272325.

• **Angajez bonă** pentru localitatea Arad - program flexibil.Telefon: 0739.343.623.

PRESTĂRI SERVICII

• **Executăm: zidărie,** tencuieli, zugrăveli, izolaţii acoperişuri, termoizolaţii, consolidări, subzidiri, ☎0740.696.157. 112250

CONSTRUCŢII

• **Aaduc balast,** nisip, sort, pământ, ridic moloz, lemne, mraniţă, 0747.206.371. 124431

• **Aduc la** domiciliul clinetului nisip, balast, sort, griblură. Telefon 0745.237.099. 117039

• **Transport nisip,** balast, sort, griblură, gunoi grajd, duc moloz, 0758.708.622. 124007

AUTO STRĂINE

• **Vând Ford** Mondeo an 1996, stare foarte bună, 1.000 Euro/negociabil. Tel. 0734.490.355. 133723

ANIMALE,PĂSĂRI

• **Cumpăr vaci** şi căzute pentru sacrificat şi viţei 2-3 luni pentru creştere. Telefon 0745.505.122. 124777

• **Vând capră** gestantă- ţap (tineri), 2 grăsuni- 60 kg/buc., 0725.045.433. 133278

• **Vând o** scroafă gestantă, 2 porci şi 3 grăsuni, 0744.643.288. 133339

• **Vând 4** porci de carne între 110- 350 kg. Tel. 0733.084.692. 129765

SERVICII FUNERARE

NOSFERATUM
SERVICII FUNERARE COMPLETE
Arad, str. Ghiba Birta nr. 26 - Tel.: 0752 10 11 12; 0357 80 48 38
NON STOP e-mail: nosferatumarad@yahoo.com
www.nosferatum.ro
TRANSPORT GRATUIT ÎN MUNICIPIUL ARAD ŞI ORAŞUL PECICA
* Sicrie la preţ de producător;* Înmormântări GRATUITE – doar pe baza cuponului de pensie; * Consultanţă şi medic constatator; * Rezolvăm actele la spital, primărie, casă de pensii, C.A.R.P.; * PRELUĂM DECEDAŢII DE LA MORGĂ; * Igienizare, cosmetizare, îmbălsămare, incinerarii, REPATRIERI, CAPAC FRIGORIFIC; * CAPELA CIMITIR ETERNITATEA (UTA)! * Borduri, monumente funerare, mozaic, marmura, granit.

• **Vând porci,** vaci şi viţei. tel 0760999748, 0761062753 129652

PIERDERI

• **Pierdut Certificat** constatator al Universal Hp Mark S.R.L. pentru sediul social, J2/525/2014, CUI 33141308. Îl declar nul. 133632

• **Pierdut Certificat** constatator emis de O.R.C. Arad pentru firma Bistrean Carmen-Claudia PFA. Îl declar nul. 133670

• **Pierdut Certificat** constatator al S.C. Doner Seller House S.R.L.; J2/760/2014; CUI 33371501. Îl declar nul. 133767

• **Pierdut Certificat** de înregistrare şi Certificat constatator pentru Văleanu Ioana - Nicoleta Nikol PFA; F2/747/2008, CUI 24310530. Le declar nule. 133431

• **Pierdut 3** certificate constatatoare pentru punctele de lucru ale S.C. Lucky Conection S.R.L.; J2/386/2006; CUI 18442455. Le declar nule. 133766

• **S.C. Maridor** & D.D. S.R.L., pierdut Certificat constatator şi CUI. Le declar nule. 133672

DIVERSE

• **Cumpăr cupru,** aluminiu, alamă, baterii, fier, caroserii, pene, ☎0748.912.117, 0741.134.368. 130154

• **Cumpăr fier,** caroserii, neferoase, pene, coarne cerb, baterii, cositor, 0741.435.116. 129286

• **Vând avantajos** brichete stejar; brichete biomasă; cărbuni ouă; huilă vrac. Vând uşi+geamuri termopan noi+second Anglia. Vând- cumpăr + repar electrocasnice. Lipova 0744.796.542. 130116

ANUNT PUBLIC

S.C. Labrador S.R.L., cu sediul in judetul Arad, Localitatea Livada, Nr. 378, tel: 0257-381886, fax: 0257.381.600 inregistrata la O.R.C. cu C.U.I. nr. RO7777390 informeaza pe cei interesati ca doreste sa obtina autorizatie de mediu pentru activitatea desfasurata la sediul sau din localitatea Livada, Nr. 378, Jud Arad:

- Fabricarea altor articole din metal – cod CAEN 2599
- Operatiuni de mecanica generala – cod CAEN 2562
- Fabricarea de constructii metalice si parti componente ale structurilor metalice – cod CAEN 2511

Principalele faze ale procesului tehnologic sunt urmatoarele:

- Fasonarea fierului conform solicitarilor clientului in vederea utilizarii acestuia in constructii
- Taierea si prelucrarea mecanica a fierului si a tablei conform specificatiilor clientului pentru utilizarea in constructii
- In procesul de productie sunt aplicate operatiuni de mecanica generala: nivelare, debitare, rectificare, ascutire, polizare, indoire, etc..

Masurile de protectie a factorilor de mediu:

Apa: ape uzate colectate in prister vidanjabil
Aer: ventilatoare
Sol: platforme betonate
Gestiune deseuri: pubele/containere, reciclare/valorificare prin operatori autorizati Substante periculoase: Nu este cazul

Observatiile publicului formulate in scris/informatiile privind potentialul impact asupra mediului se depun/pot fi consultate la sediul Agentiei pentru Protectia Mediului Arad, Splaiul Mures, FN, tel: 0257280331; 0257280996 in timp de zece zile lucratoare de la data publicarii prezentului anunt.

(9693 - H 133662)

SOMAŢIE

Emisă în temeiul art.130 din Decretul-lege nr. 115/1938, astfel cum s-a dispus prin încheierea sedinţei din data de 31.10.2018, privind cererea înregistrată sub dosar nr. 1918/246/2018 al Judecătoriei Ineu, formulată de reclamantul Filip Alexandru Marcel, domiciliat în Ineu, strada Slt.Augustin C. I. Dumitraşcu, nr. 6, judeţul Arad prin care se solicită să se constate ca a dobândit dreptul de proprietate prin uzucapiune şi joncţiunea posesiilor cu Popa Florentina Marcela, căsătorită Meszaroş, care la rândul acesteia a cumpărat imobilul de la numita Nemeth Rozalia, asupra imobilului înscris în CF nr. 308884 Ineu, CF vechi 7113, nr.top.201-202/b/1 în suprafaţa de 319 mp, compus din casă şi teren, proprietar tabular fiind Takacs Ecaterina, cu domiciliul necunoscut.

Reclamantul împreună cu Popa Florentina Marcela, căsătorită Meszaros, au posedat imobilul de mai sus în mod paşnic, public, continuu şi sub nume de proprietar, fără ca alte persoane să facă acte de deposedare sau tulburare.

Prezenta somatie se afişează timp de o lună la sediul instanţei şi la sediul primăriei în raza careia se află imobilul şi se publică într-un ziar de largă răspândire, timp în care toţi cei interesati au posibilitatea sa depună DE ÎNDATĂ opoziţie la Judecătoria Ineu, întrucât în caz contrar, în termen de o lună de la ultima afişare sau publicare, se va proceda la analizarea cererii petentului cu privire la constatarea dreptului de proprietate. (9692 - H 133642)

EVIDENŢIAZĂ-TE!

Text: DATA apariţiei:.....
Talon valabil până în 30 decembrie 2018
Date personale:
Nume şi Prenume:
Telefon:
Buletin de identitate:
TALON + PREŢUL CATEGORIEI AFERENTE
Anunţurile se preiau zilnic, la ghişeu, până în ora 16[00], după această oră, se pot prelua doar prin intermediul sistemului online de preluare al anunţurilor disponibil pe www.jurnalaradean.ro . Anunţurile de mică publicitate din Jurnal Arădean se publică pe baza talonului din ziar
Redacţia nu îşi asumă responsabilitatea pentru conţinutul anunţurilor de mică publicitate!
JURNAL ARĂDEAN
Publicitate: 0257/210.775; 0257/280.904

Brad Pitt şi Angelina Jolie FOTO: EPA

Se pregătesc de proces

LOS ANGELES. Fostul cuplu Brangelina, cel mai iubit de la Hollywood, se pregăteşte de o grea bătălie judiciară care va începe la 4 decembrie, în care se va decide ce se va întâmpla cu cei şase copii precum şi modul de împărţire a bunurilor comune, relatează online ziarul spaniol ABC. Au trecut deja doi ani de când s-a făcut publică despărţirea dintre Angelina Jolie şi Brad Pitt. Diferenţele ireconciliabile au făcut ca fostul cuplu să nu se pună de acord cu privire la cei şase copii au lor: Maddox, 16 ani, Pax, 14 ani, Zahara, 12 ani, Shiloh, 11 ani şi gemenii, Vivienne şi Knox, de 9 ani. Deşi au încercat să-şi soluţioneze diferenţele cu ajutorul unui judecător privat şi se specula că cei doi au ajuns la un fel de acord, lucrurile sunt departe de fi soluţionate. Procesul va dura între două şi trei săptămâni, potrivit portalului TMZ. După acest interval, judecătorul va decide soarta celor mici. Angelina Jolie cere custodia totală a minorilor, în timp ce Brad Pitt vrea o custodie împărţită şi niciunul dintre ei nu vrea să renunţe.

SURSA: AGERPRES

Film cu Aretha Franklin

NEW YORK. Documentarul „Amazing Grace", regizat de Sydney Pollack, despre regretata cântăreaţă americană Aretha Franklin, va fi lansat pe 12 noiembrie, la 46 de ani de când a fost realizat, potrivit variety.com.

Documentarul, regizat de Sydney Pollack, va fi lansat la New York, la Festivalul de film Doc NYC (8 - 15 noiembrie), cu sprijinul administratorilor averii lui Franklin.

Filmul prezintă două concerte gospel susţinute de Aretha Franklin la Biserica Misionară Baptistă New Temple din Los Angeles în ianuarie 1972. Concertul a fost susţinut alături de o trupă de instrumentişti de marcă de la Atlantic Records, precum şi de un cor. Lansat doar sub forma unui dublu album în 1973, materialul discografic este considerat unul dintre cele mai bune aparţinând genului gospel din toate timpurile. După moartea artistei, administratorii averii sale au ajuns la concluzia că documentarul „Amazing Grace" este parte importantă din moştenirea lăsată de celebra cântăreaţă.

SURSA: MEDIAFAX

Imani

Un rinocer alb, Imani, s-a născut la Monarto Zoo din Adelaide, Australia. FOTO: FAN

Rita Moreno în musical

LOS ANGELES. Legendara actriţă portoricană Rita Moreno, laureată cu Oscar pentru filmul ‚West Side Story' (1961), va juca în adaptarea cinematografică a musicalului ‚In the Heights', care va fi realizat de Lin-Manuel Miranda, potrivit site-ului de specialitate The Hollywood Reporter.

Rita Moreno va juca în acest film cu multă savoare „latino" şi în care Miranda, născut în SUA dar de origine portoricană, va fi unul dintre producători. Anthony Ramos, un actor tot de descendenţă portoricană şi protagonist al musicalului ‚Hamilton', se va afla în fruntea distribuţiei versiunii cinematografice a filmului muzical ‚In the Heights'.

Lansată ca piesă de teatru în 2005, ‚In the Heights' se axa asupra vieţilor şi dilemelor unui grup de hispanici din cartierul newyorkez Washington Heights. **SURSA: AGERPRES**

Rita Moreno FOTO: EPA

Donează o motocicletă

LOS ANGELES. Actorul american George Clooney a anunţat că îşi va dona una dintre motocicletele, cu un preţ de pornire de 25.000 de dolari, în beneficiul unei organizaţii de ajutorare a veteranilor de război.

Reprezentanţii Homes For Our Troops, organizaţia non-profit care lucrează cu George Clooney, au declarat pentru TMZ că actorul şi bunul său prieten Jake Tapper plănuiesc să închidă licitaţia pentru motocicletă, care se desfăşoară pe site-ul eBay, după o lună.

Pagina dedicată acestei donaţii face referire şi la faptul că avocata Amal Clooney vrea ca soţul ei să renunţe la motociclete, mai ales după accidentul în care actorul a fost implicat în Italia, în vara acestui an. George Clooney a scăpat doar cu vânătăi din acel accident, deşi a fost proiectat în aer mai mulţi metri.

Motocicleta donată este una dintre cele mai noi ale actorului, face parte dintr-o ediţie limitată Harley Davidson din 2017, FLHTX, şi vine însoţită de autograful lui Clooney. Homes For Our Troops va folosi banii rezultaţi din vânzarea motocicletei pentru construirea de locuinţe pentru veterani de război.

George Clooney FOTO: EPA

A jucat „Momo Challenge"

PARIS. Un tată de familie a depus o plângere în justiţie în vestul Franţei, pentru „punerea în pericol a vieţii unei persoane" împotriva YouTube şi WhatsApp şi statul francez, după moartea fiului său în vârstă de 14 ani la mijlocul lunii octombrie, relatează marţi AFP. Procurorul oraşului din Rennes, Nicolas Jacquet, a confirmat plângerea depusă luni de părintele adolescentului.

Kendal a fost găsit mort în camera lui, spânzurat cu centura sa de kimono. Băiatul era bine integrat în societate şi nu s-ar fi sinucis dacă, potrivit familiei sale, nu ar fi luat parte la jocul pe internet „Momo Challenge". Accesibil prin mesageria WhatsApp, acest joc macabru îi ameninţă pe participanţi şi îi incită să comită acte periculoase care pot merge până la moarte.

„Acuz YouTube, Whatsapp şi site-ul rencontre-ados.com pentru că nu îi protejează pe tineri", a declarat AFP, René Gattino. „Consider că statul nu a luat suficient în calcul pericolele la care sunt expuşi tinerii prin aceste jocuri".

SURSA: AGERPRES

www.aradon.ro
Mai multe poze cu Kassandra

Kassandra

Pasiunile ei sunt muzica şi sportul.

Votat cel mai sexy bărbat

Actorul britanic Idris Elba a fost desemnat „cel mai sexy bărbat în viaţă" de revista People.

LOS ANGELES. Actorul britanic Idris Elba, despre care au existat recent speculaţii că ar putea fi următorul interpret al agentului James Bond, a fost desemnat luni „cel mai sexy bărbat în viaţă" pe anul 2018 de revista People, potrivit Reuters.

Actorul în vârstă de 46 de ani, născut la Londra, a declarat că nu i-a venit să creadă atunci când a fost anunţat de către revistă. „Reacţia mea a fost «Să fim serioşi, imposibil. Pe bune?»". Elba a declarat pentru revista People: „Am stat în faţa oglinzii. M-am privit. M-am gândit «Da, eşti un pic sexy astăzi». Dar ca să fiu cinstit, a fost doar un sentiment plăcut. A fost o surpriză plăcută, cu siguranţă mi-a crescut încrederea în mine".

Idris Elba FOTO: EPA

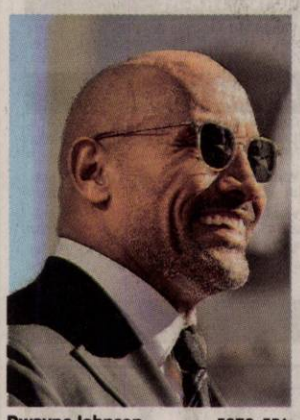

Dwayne Johnson FOTO: EPA

Chris Hemsworth FOTO: EPA

Una dintre cele mai cunoscute vedete britanice, Idris Elba a câştigat un Glob de Aur pentru rolul principal în serialul poliţist de televiziune produs de BBC „Luther", a interpretat un zeu din mitologia nordică în celebra producţie „Thor" şi a apărut în serialul american de televiziune „The Wire".

Actorii şi cântăreţii Blake Shelton, Chris Hemsworth, Adam Levine, George Clooney şi Channing Tatum se numără printre vedetele care au primit această titulatură în ultimii ani. Doar doi bărbaţi de culoare, actorul afro-american Denzel Washington şi Dwayne „The Rock" Johnson, a cărui mamă este din Samoa, iar tatăl, canadian de culoare, au mai primit în 1996, respectiv 2016 această distincţie creată de revista People în 1985.

Fanii actorului au militat ca Elba, fiul unor imigranţi africani în Marea Britanie, să-i succeadă lui Daniel Craig în rolul agentului 007 în franciza „James Bond", după cel mai recent film al seriei care urmează să fie lansat în 2020.

În luna august, Elba a alimentat zvonurile potrivit cărora urmează să fie primul actor de culoare în rolul lui James Bond după ce a publicat un mesaj misterios pe Twitter parafrazând celebra replică a agentului 007: „Numele meu este Elba, Idris Elba". Câteva zile mai târziu, a negat categoric că acest lucru va deveni realitate. Actorul Idris Elba va apărea pe coperta unui număr special al revistei People disponibil vineri pe piaţă. **SURSA: AGERPRES**

Denzel Washington FOTO: EPA

FONDAT 1989, APARE LA ARAD, TEL. 0257/281.802, E-MAIL: REDACTIA.JURNALARADEAN@INFORMMEDIA.RO; PUBLICITATE.JURNALARADEAN@INFORMMEDIA.RO

Mirela Morariu şi colegele sale au derby cu liderul

PAGINA 7

JURNAL ARĂDEAN

Lavinia Ichim reprezintă România la Top Model of the World

PAGINA 3

JOI
8 NOIEMBRIE 2018
ANUL XXX, NR. 8176
12 PAGINI - 1,90 LEI

17° Temperaturile se vor situa între 2 şi 17 grade. Vântul va sufla cu 1-10 km/h.

DIMINEAŢA AMIAZA SEARA

Audit la Aeroport FOTO: JA

Se fac pregătiri pentru... Bucureşti

ARAD. În timp ce echipe de tehnicieni de la Tarom vin în Arad pentru a evalua tehnic aeroportul, angajaţi ai bazei aeriene merg la Bucureşti pentru a se specializa în procesarea pasagerilor. /P.3

„PSD îşi bate joc de firmele arădene!"

ARAD. Sergiu Bîlcea, preşedintele Organizaţiei Municipale PNL Arad, acuză ANAF de desfiinţarea unor administraţii fiscale. Astfel, 471 de firme din Arad nu pot face operaţiuni la ANAF. /P.4

Confiscate de poliţişti FOTO: FAN

Ţigări confiscate în Piaţa Fortuna

ARAD. Poliţiştii Secţiei nr. 1 Vlaicu au desfăşurat în Piaţa Fortuna o acţiune pentru depistarea persoanelor care comercializează produse accizabile, fără drept. /P.6

Bănci

Împrumuturile luate de la Banca Centrală Europeană.

	mld. euro
Grecia	78,1
Franţa	61,58
Spania	58,48
Irlanda	54,38
Portugalia	34,18
Olanda	20,38
Austria	7,38

Grafica: Jurnal arădean, sursa: BCE

9 771220 748034 17212

Trei culori, 77 de mii de lei

Centrul Municipal de Cultură Arad se pregăteşte de Centenar cumpărând steguleţe, cocarde şi ghirlande tricolore de 77 de mii de lei.

ARAD. Nimic nu spune „Centenar" mai bine decât un kilometru de ghirlande tricolore, zece mii de steguleţe şi 2.500 de cocarde. Sau, cel puţin, aceasta pare să fie percepţia celor de la Centrul Municipal de Cultură. Aceştia au achiziţionat o ghirlandă stradală cu steaguri tricolore de câte doi metri fiecare, prin intermediul Sistemului Electronic de Achiziţii Publice (SEAP). Achiziţia directă, făcută de la SC. Lexus Publicitate SRL, a scos din bugetul Centrului Municipal de Cultură Arad suma de 32 de mii de lei, adică aproape şapte mii de euro. Tot de la Lexus a mai achiziţionat CMC şi steguleţe tricolore, în valoare de 24 de mii de lei. Este vorba despre zece mii de steguleţe de hârtie, cu dimensiuni de 20x15 centimetri, cu băţ de lemn, achiziţionate cu 2,4 lei bucata, fără TVA. Nici cocardele nu lipsesc din „coşul de cumpărături" al CMC, în pregătirea pentru Centenar. 2.500 de astfel de obiecte vor fi cumpărate, de la aceeaşi societate, cu 9.750 de lei. Astfel, societatea comercială va încasa de la „cultură" peste 65 de mii de lei, pentru diferite obiecte decorative de Centenar. La sumele de mai sus se adaugă şi Taxa pe Valoare Adăugată, în cuantum de 19 procente.

Aşadar, în total, CMCA va plăti pentru un kilometru de tricolor, pentru steguleţe şi cocarde, peste 77 de mii de lei, adică aproximativ 16.500 de euro. Desigur, nu prin aceste obiecte va celebra Primăria Municipiului Arad, prin Centrul Municipal de Cultură, Centenarul Marii Uniri de la 1918. Aceştia au în pregătire o serie de concerte, spectacole şi expoziţii care să marcheze suta de ani de la formarea statului român. **JA-E.R.**

Parcul „Mihai Eminescu", pe ultima sută

Lucrările de reparaţii din Parcul „Mihai Eminescu", situat în spatele Palatului Administrativ, sunt pe ultima sută. Miercuri, 7 noiembrie, angajaţi din cadrul Gospodăririi Comunale Arad plantau de zor flori şi amenajau rondourile din parc. Potrivit datelor administraţiei locale, parcul ar urma să fie finalizat în jurul datei de 20 noiembrie. FOTO: ANDREEA PINTEA

Planuri noi pentru zona fostei fabrici de zahăr

O firmă din Timişoara intenţionează să construiască aici o zonă rezidenţială şi de servicii.

ARAD. Dacă în urmă cu doi ani şi jumătate, proprietarii terenului pe care s-a aflat fosta fabrică de zahăr spuneau că în 2018 vor începe construcţia unui complex rezidenţial de 50 de milioane de euro, realitatea ne demonstrează că... s-a ales praful de aceste promisiuni.

Porto Petrol SRL - firma timişoreană care deţine cele peste cinci hectare de teren de pe Splaiul Mureşului nr.26 - se află în acest moment la faza elaborării noului Plan Urbanistic Zonal şi a Regulamentului Local de Urbanism pentru noua Zona rezidenţială şi de servicii.

„Beneficiarul a iniţiat, în anul 2007, un proiect care viza dezvoltarea unui ansamblu de locuinţe, servicii şi birouri, dar datorită crizei economice survenite în anii 2008-2012 proiectul a fost suspendat. Au fost demolate clădirile, eliberându-se astfel terenul în vederea reluării investiţiilor. Beneficiarul intenţionează să continue investiţia, pentru valorificarea terenului achiziţionat. (...) Beneficiarul intenţionează să construiască pe acest teren locuinţe individuale pe lot, locuinţe colective şi dotări de servicii complementare locuinţelor" - se arată în documente. /P.3

În bătaia vântului... FOTO: D.D.

Cum ne scăpăm de frunzele uscate?

ARAD. Zeci de arădeni, cititori ai Jurnal arădean/ Aradon, ne-au telefonat în ultima perioadă de timp la redacţie pentru a căuta soluţii la o problemă cu care se confruntă în acest sezon: cum pot scăpa de frunzele uscate pe care le adună din faţa casei sau din jurul blocului. Cine ar trebui să le ridice şi de ce nu o face? Am preluat întrebările oamenilor şi ne-am adresat Primăriei. De unde am primit câteva răspunsuri. Unele... cu bani. /P.3

Două nopţi de foc pentru pompieri

Incendii în miez de noapte în judeţul Arad. Unul - de vegetaţie uscată - pe raza comunei Vârfurile, iar celălalt la Măderat – la un depozit de baloţi de paie. Noaptea de luni spre marţi a fost una de foc pentru pompierii şi pompierii voluntari din Gurahonţ, precum şi pentru angajaţii Ocolului Silvic, iar noaptea de marţi spre miercuri s-a dovedit a fi una albă pentru pompierii din Ineu care au intervenit pentru stingerea unui incendiu izbucnit la două depozite în care erau depozitate 35 de tone de paie. /P.6

FOTO: ISU ARAD

Au prezentat Centenarul FOTO: A.P.

Zilele Centenarului, marcate la Arad

ARAD. Pe 13 şi 14 noiembrie, la Arad vor fi organizate mai multe evenimente speciale, pentru a marca Centenarul Marii Uniri. Întregul program al evenimentelor a fost prezentat în cadrul unei conferinţe de către preşedintele CJA, Iustin Cionca şi primarul Aradului, Gheorghe Falcă. /P.5

Botoş, candidat la europarlamentare

ARAD. Un prim nume asumat de candidat la alegerile europarlamentare: Vlad Botoş, preşedintele Uniunii Salvaţi România Arad. /P.4

ISJ aşteaptă noi parteneri

ARAD. Inspectoratul Şcolar Judeţean aşteaptă ca operatorii economici să se implice în parteneriate pentru învăţământul profesional. Solicitările operatorilor economici se pot depune până pe 23 noiembrie. /P.3

Cu mingea la picior FOTO: JA

Despre salarii şi excluderi la UTA

ARAD. Oficialii „Bătrânei Doamne" au adus clarificări cu privire la colaborarea cu Primăria pe tema salariilor. În tot acest timp, antrenorul Ionuţ Popa e „Toma necredinciosul" şi spune că a exclus din lot cei mai indolenţi jucători. /P.7

Remember: 8 noiembrie

1793 A fost inaugurat Muzeul Luvru din Paris

1847 S-a născut Bram Stoker, autor britanic (d. 1912)

1857 S-a născut Alexandru C. Cuza, profesor şi om politic (d. 1947)

1889 Montana a devenit cel de-al 41-lea stat american

1895 Wilhelm Conrad Röntgen a descoperit razele electromagnetice, cunoscute ca razele X (razele Röntgen)

1900 S-a născut Margaret Mitchell, scriitoare americană (d. 1949)

1908 S-a născut Martha Gellhorn, ziaristă, prima femeie corespondent de război (d. 1998)

1921 S-a născut Walter Mirisch, producător american de film

Alain Delon FOTO: FAN

1927 S-a născut Patti Page, cântăreaţă americană

1935 S-a născut **Alain Delon,** actor francez

1937 S-a născut Mihail Diaconescu, prozator, critic şi istoric literar român

1946 S-a născut Roy Wood, muzician, cântăreţ şi textier britanic

1947 S-a născut Minnie Riperton, cântăreţ şi textier american

Întreruperi de curent

Vineri, 9 noiembrie 2018. În Municipiul Arad, h 9 - 17: străzile Someşului, Rozelor, Trenului, Romaniţei, Câmpul Florilor, Râşnov Viitorului; **h 10 - 13:** Cartier Faleza Sud-bl: 65, 68, 70, 71, 72, 73, 74, 75, 76, 81, 82, 83. **În judeţ, h 9 - 15:** Brusturi; **h 9 – 16:** Secaş; **h 9 – 17:** Cuvejdia, Coşari - Judeţul Timiş.

Telefoane utile

☎ INFORMAŢII TELEFONICE: 118.932; ☎ROBOT: 1958; ☎ APEL UNIC DE URGENŢĂ (SALVARE, POLIŢIE; Pompieri): 112; ☎ PRIMĂRIA MUNICIPIULUI ARAD: Program de relaţii cu publicul (camera 5) luni-joi între 8-18; vineri între 8-16. Tel. centrală: 0257/281.850; ☎ Delgaz Grid (fost E.ON) - Dispecerat de urgenţe: 0800.800.928 şi 0265.200.928; ☎ DERANJAMENTE CURENT ELECTRIC: 0257/929; ☎ INFORMAŢII CFR: 0257/231.777; ☎ PROTECŢIA CONSUMATORULUI: B-dul Revoluţiei, nr. 50. Telefon: 0257/257.049; ☎ POLIŢIA LOCALĂ: 0257/939.

Sudoku

REGULI: În fiecare bloc sunt câteva cifre între 1 şi 9, stabilite dinainte. Acestea trebuie completate cu cifrele lipsă, în aşa fel încât fiecare număr să figureze o singură dată. De asemenea, cifrele de la 1 la 9 trebuie să figureze o singură dată atât pe rândurile orizontale cât şi pe coloanele verticale ale celor nouă blocuri luate împreună.

ÎNCEPĂTORI

		6		1	9			
2		7				9		
1				2	8			
								4
			5				6	9
							1	2
	8	2	3		4		5	
		9		7				
	3			5	2			

AVANSAŢI

		6				7		
	8		5		7	4		9
								6
8				1		6		
5			3		2			
	9				6	2		7
			1		3			2
	1	3	7	4	9			
	4							

Soluţiile jocurilor din numărul precedent:

ÎNCEPĂTORI

2	9	4	5	1	6	7	3	8
7	3	8	4	9	2	6	5	1
1	6	5	3	7	8	4	9	2
3	5	1	9	6	4	2	8	7
8	4	6	7	2	3	5	1	9
9	7	2	1	8	5	3	4	6
6	2	3	8	4	1	9	7	5
4	1	9	2	5	7	8	6	3
5	8	7	6	3	9	1	2	4

AVANSAŢI

9	5	4	8	2	7	1	6	3
8	1	6	4	3	5	2	9	7
7	3	2	1	9	6	5	8	4
4	7	1	2	5	8	9	3	6
2	6	5	3	4	9	8	7	1
3	9	8	6	7	1	4	5	2
6	8	9	7	1	2	3	4	5
5	2	3	9	6	4	7	1	8
1	4	7	5	8	3	6	2	9

UNDE MERGEM în Arad

Cinema

CINEMA CITY ATRIUM

- **Aventurile lui Smallfoot, orele 13:00, 15:00, 17:10, 19:10**
- **Bohemian Rhapsody, orele 13:50, 16:40, 19:30, 22:20**
- **Coborâm la prima, ora 18:10**
- **Goosebumps 2: Halloween bântuit, orele 13:10, 15:10, 17:10, 19:10, 21:10**
- **Haideţi, Tineri Titani, la film!, ora 13:00**
- **Halloween, orele 14:20, 20:00, 22:10**
- **Hotel Transylvania 3: Monştrii în vacanţă 3D, ora 14:10**
- **Johnny English loveşte din nou, orele 16:00, 18:00,20:10, 22:20**
- **Mile 22: Misiune secretă, orele 16:10, 19:40, 22:00**
- **Misterul ceasului din perete, orele 13:20,15:30**
- **Operaţiunea Hunter Killer, orele 17:50, 20:20, 21:20**
- **Poley-Inimă de viteaz, ora 14:10**
- **Primul om pe lună, ora 15:00**
- **Pup-o mă!, orele 19:50, 21:50**
- **S-a născut o stea, orele 13:20, 16:00, 18:40, 21:30**
- **Sfârşitul vine noaptea, ora 17:40**
- **Venom, orele 13:20, 15:50, 18:20, 20:40**
- **Vremuri grele la El Royale, ora 17:00**

Teatre

TEATRUL „IOAN SLAVICI"

- **Totul despre femei** (r. Felix Crainicu), joi, 8 noiembrie, ora 19,00, Sala Studio

Pieţe şi târguri

Astăzi este zi de piaţă agroalimentară la Curtici, Sebiş, Bata, Cermei, Zădăreni, Ghioroc, Săvârşin, Secusigiu, Sântana, Târnova, Zăbrani, Zerind. **Tot astăzi au loc târguri săptămânale la** Nădlac, Curtici, Sebiş, Cermei, Săvârşin, Secusigiu, Zerind.

Mâine, vineri, se desfăşoară târguri săptămânale la Ineu, Şepreuş, Şimand.

Sănătate

- **Policlinica DR. TURCIN, oferă:** Cardiologie (EKG, Ecografie cardiacă, Doppler vascular, Holter EKG si TA, Test de efort), Oftalmologie **(NOU - chirurgie pol anterior; CV computerizat; optică medicală),** ORL (videoendoscopie), pneumologie, gastroenterologie, neuropsihiatrie, medicină de familie, ecografii generale, Ginecologie. **Telefon: 0257/285510, www.policlinica-turcin.ro**
- **Farmacia GLYKON - UTA**, Bl U 6 (vis-a-vis de biserica în construcţie). Deschis zilnic: luni-vineri 07.00 -21.00 sâmbătă şi duminică 08.00-18.00. **Telefon: 0257/241197.**

Horoscop

BERBECUL (III.21.-IV.20.)
V-aţi propus să faceţi schimbări în casă, spre bucuria celor mici. Puteţi să vă ocupaţi de afaceri, pentru că sunt şanse să câştigaţi bani frumoşi.

TAURUL (IV.21.-V.20.)
După o perioadă mai nefavorabilă pe plan sentimental, situaţia se îmbunătăţeşte pe neaşteptate. După-amiază reuşiţi să vă afirmaţi în societate.

GEMENII (V.21.-VI.21.)
Vă este imposibil să respectaţi programul stabilit anterior, dar nu este cazul să vă îngrijoraţi. Schimbările care intervin sunt de bun augur.

RACUL (VI.22.-VII.22.)
Intenţionaţi să organizaţi o petrecere. Vă cuprinde febra pregătirilor şi agitaţia din casă începe să vă irite. Vă sfătuim să vă păstraţi calmul şi să evitaţi discuţiile în contradictoriu.

LEUL (VII.23.-VIII.23.)
Dimineaţă sunteţi nevoit să faceţi mai multe drumuri scurte în interes familial. Puteţi să fiţi optimist, vă veţi descurcă repede şi bine. Relaţiile cu prietenii sunt foarte bune.

FECIOARA (VIII.24.-IX.23.)
Cu toate că sunteţi hotărât să staţi mai mult cu familia, o situaţie neprevăzută vă obligă să plecaţi de acasă. Faceţi cunoştinţă cu un important om de afaceri, cu care s-ar putea să colaboraţi.

BALANŢA (IX.24.-X.23.)
S-ar putea să aveţi musafiri din altă localitate. Vă sfătuim să nu vă arătaţi nemulţumirea faţă de oaspeţi, mai ales că este posibil să puneţi împreună bazele unei afaceri.

SCORPIONUL (X.24.-XI.22.)
Dimineaţă sunteţi nevoit să faceţi cumpărături neprevăzute, dar bine primite de familie. După-amiază s-ar putea să vă schimbaţi programul.

SĂGETĂTORUL (XI.23.-XII.21.)
Este o zi favorabilă planurilor de viitor. Puteţi să vă dedicaţi unor noi activităţi, mai ales în domeniul social. Spre seară va simţiţi foarte bine împreună cu prietenii şi cu persoana iubită.

CAPRICORNUL (XII.22.-I.20.)
Deşi aveţi mult de alergat, vă sfătuim să nu vă neglijaţi sănătatea. Odihniţi-vă mai mult! S-ar putea să faceţi schimbări prin casă, ceea ce vă îmbunătăţeşte viaţă sentimentală.

VĂRSĂTORUL (I.21.-II.20.)
Aveţi o zi foarte încărcată. Dimineaţă sunteţi nevoit să faceţi cheltuieli neprevăzute pentru cămin. Partenerul de viaţă vă apreciază iniţiativa.

PEŞTII (II.21.-III.20.)
Vă sfătuim să vă concentraţi asupra problemelor de familie, chiar dacă vă preocupă foarte mult viitorul profesional. O rudă mai în vârstă vă roagă să o ajutaţi.

„Jurnal arădean" vă ascultă

De luni până joi, între orele 11.00-13.00, la telefonul 0257.212.055, redactorul nostru vă stă la dispoziţie.

ARAD. Ştefan I. de pe strada Vârful cu Dor este indignat de prezenţa plimbătorilor de câini prin Parcul Reconcilierii. „Câinii îşi fac necesităţile prin parc, iar stăpânii uită, de fiecare dată, să strângă mizeriile, astfel că trebuie să fim vigilenţi şi să facem slalom printre ... excremente. Există lege, se pot da amenzi stăpânilor de câini, dar nimeni nu o aplică" - este părerea cititorului nostru.

O altă problemă ridicată de **Ştefan I.** Vizează dispariţia demnă de „Fenomene X" a celor trei treceri de pietoni de pe strada Ecaterina Teodoroiu, în drumul spre Piaţa Catedralei. Supărat, interlocutorul nostru e decis să nu mai plătească impozitele către Primărie până la (re)desenarea trecerilor de pietoni.

O propunere interesantă pentru Comisia de sistematizare a circulaţiei vine de la **M. Olaru** din Arad: „Dacă s-ar asfalta porţiunea de un kilometru din drumul spre fostul sediu PECO, s-ar putea decongestiona traficul de maşini dinspre Grădişte spre Podgoria şi nu s-ar mai forma ambuteiaje, îndeosebi, la orele de vârf". **JA-D.S.**

Curs valutar

Denumirea valutei	BNR	BCR		BRD		Intesa Sanpaolo Bank		Banca Românească		Patria Bank		Alpha Bank		Casa de schimb LUXOR		Casa de schimb TRESOR	
		C	V	C	V	C	V	C	V	C	V	C	V	C	V	C	V
Euro	4,66	4,58	4,73	4,59	4,73	4,61	4,70	4,63	4,70	4,63	4,69	4,63	4,68	4,63	4,65	4,63	4,65
Dolar SUA	4,05	3,97	4,15	3,99	4,16	4,03	4,11	4,03	4,09	4,02	4,11	4,02	4,10	4,04	4,09	4,04	4,09
Forint	0,0144	0,0139	0,0151	0,0140	0,0148	00143	0,0148	-	-	0,0142	0,0147	-	-	0,0143	0,0145	0,0143	0,0145
Gram aur	160,98																

Vremea

Joi, 8 noiembrie

www.aradon.ro

2° LA ORA 6 — temperaturile se vor situa între 1 şi 2 grade. Vântul va sufla cu 1-10 km/h dinspre NE.

17° LA ORA 18 — temperaturile se vor situa între 16 şi 17 grade. Vântul va sufla cu 1-5 km/h dinspre N.

Ziua precedentă

Arad	3–19	Umiditate:	52%
Lipova	3–19	Presiune:	1022 mb
Chişineu-Criş	3–19	Precipitaţii:	0%
Săvârşin	2–18	Vânt:	13 km/h
Sebiş	2–18	Direcţie vânt:	S

Soarele

Răsare: 07:25
Apune: 17:10

Azi

Temperaturile se vor situa între 2 şi 17 grade. Vântul va sufla cu 1-10 km/h, dinspre NE-N.

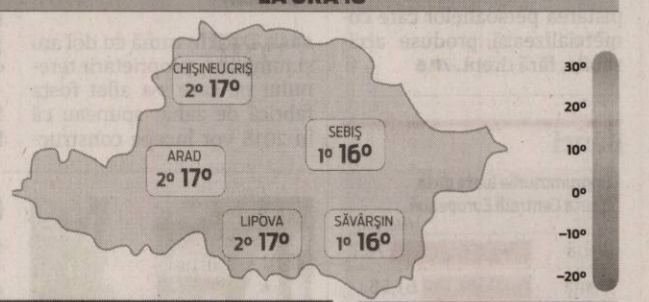

FAZELE LUNII

7.11 · 15.11 · 23.11 · 30.11

JOI	VINERI	SÂMBĂTĂ	DUMINICĂ
2° 17°	2° 16°	5° 17°	6° 18°
nori joşi şi ceaţă	însorit	nori şi soare	parţial noros

Calendar

Biserica ortodoxă: Soborul Sf. Arhangheli Mihail şi Gavriil şi al tuturor cereştilor puteri
Biserica greco-catolică: Sf. Arhangheli Mihail şi Gavril şi toate cetele puterilor cereşti
Biserica romano-catolică: Sf. Adeodat, pp.; Fer. Ioan Duns Scotus, pr.

Prognoză pentru trei zile

Temperaturile minime vor fi cuprinse între 2 şi 6 grade, iar cele maxime între 16 şi 18 grade.

Temp.minime: 2–6°C
Temp.maxime: 16–18°C

JURNAL ARĂDEAN
B-dul Revoluţiei nr. 62, Arad

BRAT Auditat de BRAT

Reclamaţii difuzare: 0257.241.151

Şef departament publicitate şi departament difuzare: Cristian Sulinţan
Secretariat: 0257.212.090 (centrala), fax - 0257.212.012
Marea publicitate: 0257.280904
Mica publicitate: 0257.210775; B-dul Revoluţiei, nr. 81
Tiparul executat la: Tipografia Inform Média Lapkiadó Kft

Redactor şef: Adriana Barbu (8416) Responsabil de număr: Daniel Scridon
Secretar general de redacţie: Gabriela Groza (8423); Departamente: Eveniment: Alin Gherasim (8417), Ioana Costaş (8414); Valentin Goran (8405); Economic: Andreea Pintea (8415); Social: Diana Duţu (8413); Sport: Daniel Scridon (8424), Leo Sfâra (8422), Dan Lazăr (8406); Cultură: Eugen Rogojan.
Tehnoredactare: Ghizela Şerban (8409), Munteanu Daniel (8411).
REDACŢIE: tel. 0257.212.090 (centrala); fax 0257.212.012, 0257.228.592; e-mail: redactia.jurnalaradean@informmedia.ro, adevaruldearad@informmedia.ro, publicitate.jurnalaradean@informmedia.ro, publicitate.adevarul@informmedia.ro

Planuri noi pentru zona fabricii de zahăr

O firmă din Timişoara intenţionează să construiască aici o zonă rezidenţială şi de servicii.

ARAD. Propunerea de dezvoltare urbanistică a zonei are în vedere realizarea unei soluții care să valorifice vecinătatea cu râul Mureș. Astfel, se are în vedere amenajarea zonei de circulație riverană, în sensul că pe lângă pista de biciclete și o alee rutieră să existe și un traseu pietonal pe cea mai mare parte a lungimii ei. Străzile vor fi orientate spre râul Mureș pentru a permite o relație vizuală directă a caselor cu apa și malul acesteia. Dispunerea clădirilor riverane apei se va face fără a obtura relația vizuală dintre spațiile interioare ale ansamblului și cursul de apă. Se recomandă ca taluzul digului să fie amenajat ca zonă verde. În partea de vest a amplasamentului va fi amenajată o rampă de acces la un debarcader amplasat în albia majoră a Mureșului. Acesta va fi accesibil din extremitatea vestică a traseului pietonal de pe Splaiul Mureșului și din prelungirea străzii Remus prin fostul acces la bacul care a funcționat pe acest amplasament. Această amenajare va aparține unui club nautic propus în această parte a terenului.

O zonă cu potenţial

Dacă acum locul investiției arată dezolant, inițiatorii proiectului privesc cu optimism în viitor: „Evoluția orașului a condus la situația că în prezent zona studiată se află în apropierea zonei centrale a orașului. Datorită tendinței de mutare a industriilor la periferie, acțiune aflată în plină desfășurare, reconstruirea incintei cu funcțiuni civile se înscrie în procesul de restructurare pe care orașul îl parcurge în prezent. Prin situarea sa în raport cu structura urbană, amplasamentul are un potențial deosebit, în primul rând pentru construirea unor imobile de locuințe de calitate superioară, dar și pentru servicii, de mică amploare, din categoria agrementului, alimentației publice sau loisir-ului. Prin dezvoltarea acestui ansamblu se are în vedere și creșterea calității spațiilor urbane care mărginesc malul Mureșului, ceea ce va contribui, în final, la susținerea și accelerarea procesului de regenerare urbană a tuturor zonelor limitrofe" - detaliază reprezentanții investitorilor.

JA-D.D.

Pentru mai multe fotografii intră pe www.jurnalaradean.ro

Investitorii

Proiectul Zonei rezidențiale și de servicii de pe Splaiul Mureșului nr.26 aparține SC Porto Petrol SRL – o firmă din Timișoara al cărei principal obiect de activitate îl constituie comerțul cu amănuntul al carburanților pentru autovehicule în magazine specializate. Potrivit ultimului bilanț anual raportat, compania a rulat afaceri de 3.503.483 de lei și a avut un profit de 150.499 de lei. Din 2014, societatea comercială nu are niciun angajat. SC Porto Petrol SRL este deținută de patru asociați: Ioana Gabriela Pop, Cristian Ovidiu Pop, Mirela Claudia Pongracz și Grațian Peltic. Administratori ai firmei sunt două persoane juridice din Timișoara: Thep Consulting SRL (deținută și administrată de Cristian Ovidiu Pop) și Sara GP Business SRL (deținută și administrată de Grațian Peltic).

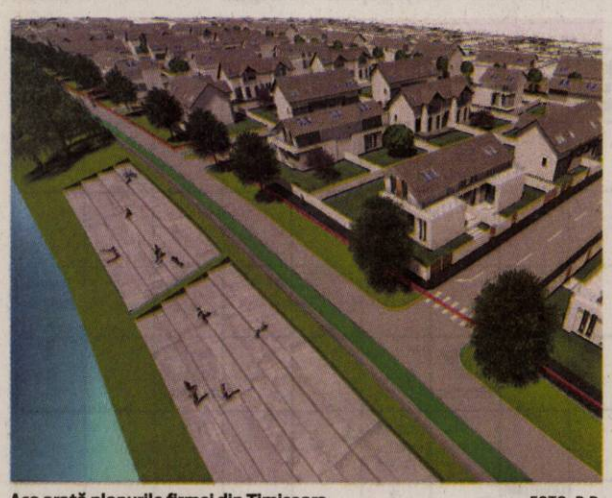

Aşa arată planurile firmei din Timişoara FOTO: D.D.

Care sunt „vecinii" zonei rezidenţiale

ARAD. Potrivit PUZ, „zona studiată se află în vecinătatea zonei centrale a orașului, fiind parțial inclusă în centrul istoric protejat. La est se mărginește cu strada Ialomiței care prin prelungirea cu strada Grigore Alexandrescu face legătura cu Piața Avram Iancu, vechiul centru al orașului. La sud zona este delimitată de strada Splaiul Mureșului, vechiul traseu al căii ferate uzinale și de râul Mureș. Spre est Splaiul Mureșului comunică prin strada Cuza Vodă cu Piața veche, prin strada Mucius Scaevola cu Piața Arenei și cu Calea Romanilor și Podul Traian care fac legătura cu cartierul Aradul Nou. La vest zona este mărginită de prelungirea străzii Remus, care duce la amplasamentul vechiului bac, străzile Primăverii și Putnei, care fac legătura cu Piața Sârbească și Piața Mare și de asemenea cu axul străzilor Kogălniceanu, Preparandiei și Dornei care asigură fluxul de trafic major între Piața Arenei și zona de vest a orașului, spre strada Andrei Șaguna. Primăria intenționează ca în continuarea traseului acestei străzi (Andrei Șaguna) să construiască un nou pod peste Mureș care să asigure o nouă legătură cu cartierul Aradul Nou, legătură amplasată în partea de vest a acestuia."

Pregătiri pentru... Bucureşti

Se fac pregătiri pentru zborurile care ar urma să lege Aradul de capitala ţării.

Aeroportul din Arad se pregăteşte pentru cursele spre capitală FOTO: M.B.

ARAD. În timp ce echipe de tehnicieni de la Tarom vin în Arad pentru a evalua tehnic aeroportul, angajați ai bazei aeriene merg la București pentru a se specializa în procesarea pasagerilor. Reprezentanții Tarom vor fi la Arad, în următoarea perioadă, pentru că au început să facă o evaluare tehnică a aeroportului, în vederea lansării cursele aeriene către București. Managerul bazei aeriene, Ovidiu Moșneag, ne-a declarat că aeroportul îndeplinește toate cerințele, însă evaluarea este o procedură necesară, pentru că Tarom nu a mai operat pe aeroportul nostru de foarte mulți ani, iar de atunci pista a beneficiat de modernizări, fiind realizat inclusiv un sistem de balizaj nou. Astfel, trebuie analizate condițiile de aterizare și decolare, dar și alte amănunte tehnice.

Cursuri

În timp ce specialiștii Tarom sunt la Arad, angajați ai aeroportului vor fi la București pentru a urma un curs organizat de operator cu privire la procesarea pasagerilor. Cursul va dura trei săptămâni, însă reprezentanții Tarom și ai aeroportului susțin că la 1 Decembrie vor putea fi lansate zborurile.

Anunţul

Vă amintim că, săptămâna trecută, parlamentarii PSD de Arad și ministrul Apărării, Mihai Fifor, au anunțat lansarea zborurilor spre București: „Tarom va opera curse Arad - București, de la 1 Decembrie. Vestea bună am primit-o în această dimineață, la întâlnirea dintre parlamentarii PSD Arad și directorul general al Tarom, Werner Wolf. Este încununarea unor demersuri pe care le facem de luni de zile, alături de colegii parlamentari PSD

Salvaţi de turism

În vara anului 2017, două mari agenții de turism au lansat curse charter de sezon (în perioada iunie - septembrie) între Arad și Antalya, de două ori pe săptămână, fiind transportați turiști care au cumpărat vacanțe în destinația turcească. Astfel, dacă în anul 2016, aeroportul arădean înregistra doar 381 de pasageri, în 2017, după introducerea curselor turistice, au fost înregistrați 11.202, din care 10.830 au provenit din zborurile către Turcia.

Arad și un prim pas pentru repunerea Aradului pe harta transportului aerian din România. Vom avea două curse Tarom pe săptămână, Arad - București și retur. Începând cu 1 decembrie, ziua de suflet a tuturor românilor, Aradul, Capitala Politică a Marii Uniri de la 1918, va fi din nou la înălțime".

Aeroportul nu a mai avut curse regulate din primăvara anului 2015, când Wizz Air s-a retras, compania operând până atunci pe ruta Arad - Milano (Bergamo). Ulterior, și operatorul de curse cargo DHL a renunțat la zborurile de la Arad.

JA-M.B.

Inspectoratul Şcolar aşteaptă parteneri

Inspectoratul Şcolar Judeţean aşteaptă operatorii economici să se implice în parteneriate pentru învăţământul profesional.

ARAD. „Vă informăm că a apărut OMEN nr. 5402/01.11.2018 privind aprobarea calendarului etapelor și acțiunilor pentru stabilirea cifrei de școlarizare în învățământul dual și în învățământul profesional pentru anul școlar 2019-2020, precum și a modelelor pentru avizarea de către Comitetul Local de Dezvoltare a Parteneriatului Social, Centrul Național de Dezvoltare a Învățământului Profesional și Tehnic și unitatea administrativ-teritorială, a Proiectului cifrei de școlarizare în învățământul dual și în învățământul profesional", transmit reprezentanții IȘJ Arad.

Operatorii economici sunt așteptați să se implice în parteneriate cu unitățile de învățământ profesional și tehnic, pentru furnizarea stagiilor de pregătire practică pentru învățământul dual și cel profesional. Solicitările operatorilor economici se completează și se transmit, până cel târziu pe 23 noiembrie, la Centrul Național de Dezvoltare a Învățământului Profesional și Tehnic, pe adresa de email vet@tvet.ro.

Solicitările se completează și se transmit, până la aceeași dată, și către unitățile de învățământ profesional și tehnic sau la sediul Inspectoratului Școlar Județean Arad. Modelele solicitărilor, precum și informații utile pentru operatorii economici, pot fi găsite pe alegetidrumul.ro. **JA-E.R.**

Aşteaptă parteneri Foto: FAN

Cum ne scăpăm de frunzele uscate?

Cetăţenii întreabă, Primăria Municipiului Arad ne oferă câteva răspunsuri. Unele... cu bani.

ARAD. E toamnă, iar frunzele îngălbenite care cad din copaci stau mărturie. Dincolo de... poezia pe care o declanșează în sufletele celor sensibili, covoarele ruginii așternute în anumite zone din oraș mai trebuie din când în când măturate. Dacă de zonele publice de genul parcurilor se ocupă operatorii responsabili de salubrizarea Aradului, în alte zone publice de genul celor din fața casei sau din jurul blocului există o problemă.

Zeci de arădeni ne-au telefonat, în ultima perioadă de timp, la redacție pentru se plânge că nu știu ce să facă cu frunzele uscate pe care le-au adunat în grămezi sau le-au pus în saci, așteptând ca cei care iau gunoiul să ia și frunzele. Din păcate, nu le-a luat nimeni, iar frunzele s-au împrăștiat la loc, zădărnicind munca oamenilor gospodari. Pe bună dreptate, aceștia neau întrebat de ce nu sunt luate frunzele, cine ar trebui să le ia și ce au ei, oamenii, de făcut pentru ca acest lucru să se întâmple.

Variante de răspuns

Am adresat, la rândul nostru, aceste întrebări, Primăriei Arad. Ni s-a spus că „echipele edilitare au strâns deșeurile de acest gen în cadrul campaniei de curățenie de toamnă". Dar, desigur, frunzele au continuat să cadă din copaci și după ce echipele edilitare au plecat din cartiere. Iar cetățenii responsabili au continuat să întrețină curățenia pe spațiul din proximitatea zonei în care locuiesc. Ce-i de făcut, așadar, cu frunzele uscate?

Primăria ne-a informat că, în ceea ce-i privește pe arădenii care locuiesc la case, lucrurile par destul de simple, în sensul că Retim ar trebui să le pună la dispoziție pubele maro, special destinate deșeurilor biodegradabile (din categoria cărora fac parte frunzele). Și desigur, ar trebui să și colecteze aceste deșeuri. Dacă lucrurile nu stau așa, vă reamintim numărul de telefon la care trebuie să sunați pentru a cere explicații: 0257-707000.

În ceea ce-i privește pe arădenii care locuiesc la blocuri, Primăria precizează că spațiul verde din proximitatea acestora se află în administrarea asociațiilor de proprietari. Bravo celor care mătură și adună frunzele uscate! Dar, dacă locatarii vor să și scape de ele, atunci n-au decât să plătească pentru asta! Cui? N-au decât să se intereseze, fie la operatorul de salubrizare stradală (Salubritate Deva), fie la operatorul de salubrizare menajeră (Retim), fie la ASA Ecologic (FCC Environment Romania SRL)...

JA-D.D.

Lavinia Ichim FOTO: JA

Arădeancă la Top Model of the World!

HURGHADA. Arădeanca Lavinia Ichim mai dă o „lovitură" în lumea fashion: va concura, în luna decembrie, la finala concursului Top Model of the World, care are loc în Egipt.

Organizatorii descriu evenimentul drept unul care își propune să aducă noi chipuri în modeling, peste 40 de concurente din întreaga lume urmând a concura pentru titlurile de „Miss Globe" și „Queen of Europe", probele de foc fiind rochia de seară și costumul de baie. „Duelul" frumoaselor este programat între 4-16 decembrie, la Meraki Resort, Hurghada (Egipt).

Arădeanca de 22 de ani a fost aleasă de InfoFashion România pentru a participa la acest important concurs, grație frumuseții și talentului, dar și a experienței acumulate la Miss Model of the World 2015, în China, sau Miss 7 Continents 2018, din Turcia, ca să notăm doar două dintre evenimentele majore la care a fost prezentă Lavinia Ichim.

JURNAL ARĂDEAN

„Guvernul PSD își bate joc de firmele arădene!"

Sergiu Bîlcea, președintele Organizației Municipale PNL Arad acuză ANAF de desființarea unor administrații fiscale.

Sergiu Bîlcea FOTO: FAN

ARAD. „Incompetența Guvernului PSD lovește grav funcționarea a sute de firme din Arad", a precizat, miercuri, președintele PNL Municipal Arad, Sergiu Bîlcea.

Liberalul a arătat că „Guvernul a decis reformarea ANAF, prin desființarea unor administrații fiscale pentru contribuabili mijlocii din cadrul Direcțiilor generale regionale, inclusiv cea din Timișoara. Pentru că atribuțiile acestora nu au fost preluate de altcineva, firmele nu pot face operațiuni la ANAF".

„471 de firme din Arad, cu mii de angajați, se văd blocate de incompetența și nepăsarea Guvernului PSD. Nu se pot face o serie de operațiuni de care firmele au nevoie. Atât firmele, cât și angajații din finanțe sunt stupefiați de situația creată. Guvernul PSD al lui Dragnea și Dăncilă nu este capabil să sprijine mediul privat, nu este preocupat să susțină firmele private. De data asta s-a mers foarte departe și se blochează din incompetență buna funcționare a celor care susțin dezvoltarea și funcționarea statului", a punctat Sergiu Bîlcea, președintele PNL Municipiul Arad. **JA-A.P.**

Codul Administrativ, respins

„Baronii mai trebuie să aștepte pensiile speciale!", a punctat senatorul USR Arad, Adrian Wiener.

Senatorul Adrian Wiener FOTO: FAN

ARAD. Senatorul USR de Arad, Adrian Wiener, apreciază că „efortul parlamentarilor Uniunii Salvați România a dat roade, prin declararea neconstituțională, de către CCR, a Codului Administrativ, iar baronii mai trebuie să aștepte pensiile speciale!"

Wiener a explicat: „Proiectul a fost adoptat în luna iulie, cu largul sprijin al PSD, PNL, ALDE și UDMR și prevedea noi pensii speciale, numiri politice, libertate la afaceri pentru primari, decizii privind patrimoniul adoptate cu majoritate, nu cu două treimi din numărul consilierilor, restrângerea cerințelor privitoare la transparență. USR a pornit atunci o campanie prin care să convingă parlamentari ai PNL să semneze o sesizare la CCR privitoare la Codul Administrativ. În final, a reușit să obțină cele 3 semnături care mai erau necesare, iar acum Codul a fost declarat neconstituțional în ansamblu. Este o victorie în lupta anti-corupție, deoarece planul PSD-ALDE-UDMR era să renunțe la toate criteriile de integritate și performanță și să politizeze întreaga administrație. Ceea ce va aduce nou USR în administrația publică este obligația de a pune pe primul loc interesul cetățenilor, nu al politicienilor! Așa cum a fost adoptat de vechile partide, Codul Administrativ favoriza politicienii, în detrimentul alegătorilor. Primarii și președinții de consilii județene trebuie să devină simpli administratori, aflați în subordinea consiliilor locale. În prezent, majoritatea lor își arogă statutul de senior local, guvernând discreționar și după reguli mai degrabă feudale decât bazate pe profesionalism și responsabilitate. Administrația locală are de asemenea nevoie de transparență, pentru a se putea adapta ușor la cerințele comunității, pentru a evita derapajele din prezent, când deciziile sunt luate fără o minimă consultare a celor care vor beneficia și care plătesc pentru servicii publice". **JA-A.P.**

> Este o victorie în lupta anti-corupție
> **ADRIAN WIENER**

„Sprijin suplimentar pentru persoanele cu handicap"

„Persoanele cu handicap din județul Arad vor beneficia și de un ajutor suplimentar față de cel atribuit de Guvern", susține Marius Sulincean.

Marius Sulincean FOTO: JA

ARAD. Grupul de consilieri PSD-ALDE din Consiliul Județean s-a pronunțat în favoarea atribuirii lunare a unui ajutor bănesc destinat persoanelor cu handicap din județul Arad. Acesta ar urma să vină ca un supliment la fondurile guvernamentale alocate special de către Executiv în domeniul protecției sociale.

„Chiar ieri, deputatul Florin Tripa dădea vestea cea bună, conform căreia Aradul primește aproape un milion de lei de la Guvernul României pentru asistența socială, sumă asigurată din Fondul de rezervă bugetară la dispoziția Guvernului, prevăzut în bugetul de stat pe anul 2018. Pe plan local, consilierii județeni social-democrați au militat pentru introducerea unei sumei lunare alocate de CJA persoanelor cu handicap și în același timp suplimentarea valorii propuse inițial în hotărârea de Consiliu. Am reușit acest lucru cu mențiunea că focusul nostru s-a mutat acum spre găsirea unei modalități concrete de ajutor pentru copiii afectați de autism din județul Arad. Ne dorim ca aceștia să beneficieze de plata ajutorului chiar din primul trimestru, dar pentru asta este necesar ca cei peste 60 de micuți să aibă dosarele întocmite la zi și depuse. Facem un apel la părinți și persoanele abilitate să urgenteze finalizarea acestor acte în vederea îndeplinirii tuturor formalităților legale și intrării depline în drepturi", afirmă Marius Sulincean, liderul grupului PSD-ALDE din Consiliul Județean Arad. **JA-A.P.**

100 de arbori pentru 100 de ani

Au plantat arbori FOTO: FAN

ARAD. O sută de arbori au fost plantați miercuri, 7 noiembrie, simbolizând cei o sută de ani care se împlinesc de la Marea Unire. „Felicit inițiatorii acestei inițiative lăudabile prin care sunt plantați cei 100 de arbori, ca un simbol al Centenarului Marii Uniri pe care îl sărbătorim în acest an. Mă bucur să văd cum instituțiile din Arad, Garda de Mediu, Direcția Silvică, Primăria și Consiliul Local Moneasa, universitățile din Arad, colaborează pentru realizarea unui proiect frumos, prin care ajutăm peisajul natural din centrul stațiunii să se regenereze. Moneasa este o oază de liniște și sănătate pentru turiști, iar prin astfel de inițiative continuăm împreună eforturile de înfrumusețare și popularizare a stațiunii. Îmi doresc ca acest exemplu să fie implementat și în alte zone ale județului unde este nevoie de împăduriri, tot așa printr-o colaborare între instituțiile deconcentrate și autoritățile locale", a punctat prefectul Florentina Horgea. **JA-A.P.**

Candidat la europarlamentare

Un prim nume asumat de candidat la alegerile europarlamentare: Vlad Botoș, președintele Uniunii Salvați România Arad.

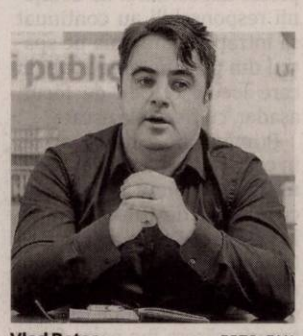

Vlad Botoș FOTO: FAN

ARAD. Lupta pentru alegerile europarlamentare a început de ceva vreme în interiorul partidelor. Dacă până acum au existat doar speculații privind listele de candidați europarlamentari, acum am aflat și un prim candidat asumat care ar putea avea șanse reale de a ajunge la Bruxelles. Vlad Botoș, președintele USR Arad, a decis să intre în cursa pentru europarlamentare, primul pas fiind competiția internă din cadrul partidului. În acest moment, Botoș se află în campanie prin țară, explicând în cadrul unor dezbateri publice ideile, obiectivele și misiunea pe care dorește să o aibă la Bruxelles.

„Da. Am decis să candidez pentru Bruxelles. Am susținerea întregii organizații și sper ca în urma votului intern, dat de colegii din întreaga țară, să mă clasez pe un loc eligibil", a declarat pentru Jurnal arădean/aradon.ro, Vlad Botoș.

Pe lângă Botoș, în competiția internă s-au înscris câteva zeci de membri USR, iar din Arad mai candidează și Iuliu Albert Regeni și Mircea Pereș. **JA-A.P.**

Rețeta zilei

Tocaniță cu cârnați

INGREDIENTE: O ceapă, 4 ardei grași, 2 linguriță boia, 500 g roșii de gătit, 300 g cârnați, 4 linguri ulei, 2 căței usturoi, sare, piper.

MOD DE PREPARARE: Se pune ceapa curățată, spălată și tocată la călit, până ce devine translucidă. Se adaugă ardeii curățați și tăiați cuburi, boiaua, sarea și piperul. Se acoperă și se lasă 15 minute pe foc. Se adaugă apoi roșiile tăiate și ele cuburi, se lasă la fiert până ce scade bine, se adaugă cârnații tăiați felioare și usturoiul mărunțit, se amestecă și se mai lasă 10 minute pe foc. Se poate servi și cu o excelentă mămăliguță, alături! **Poftă bună!**

Pentru mai multe rețete intră pe www.culinar.ro

SOLUȚIA INTEGRAMEI DIN NUMĂRUL PRECEDENT

M ■ H ■ B ■ EVA ■ A ■ RADACINA ■ COLT ■ SACOSA ■ ETATI ■ RE ■ STOMATOLOG ■ LG ■ ENOT ■ RA ■ R ■ TEACA ■ LASI ■ SU ■ O ■ UA ■ SIRA ■ DT ■ CARIAT ■ NUTRIA ■ DANTURA ■ AURI ■ NU ■ IAPA ■ LIMBA ■ NF ■ TIC ■ CAISI ■ I ■ E ■ LM ■ FT ■ REDATI ■ MELANJ ■ MUSTRAT

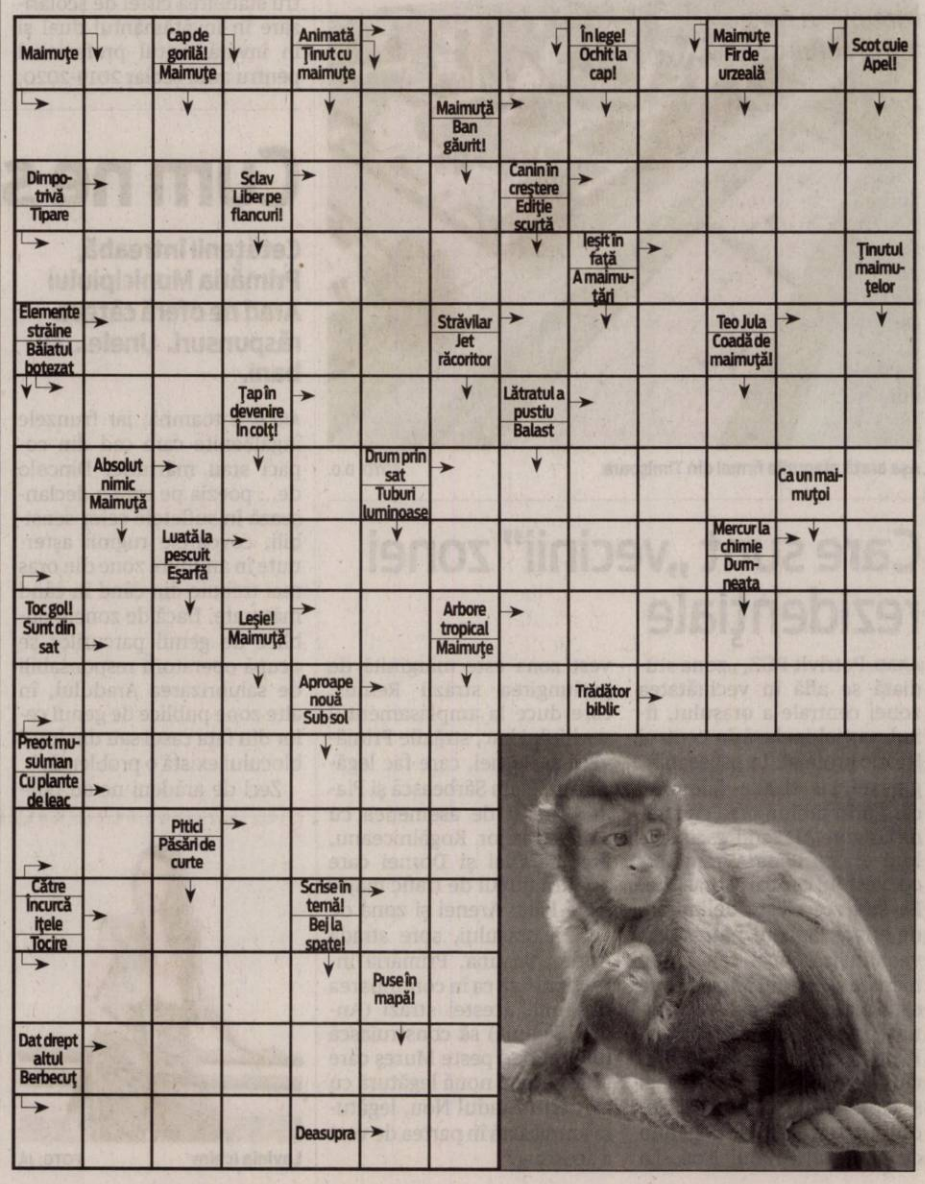

Zilele Centenarului, la Arad

Pe 13 şi 14 noiembrie, la Arad vor fi organizate mai multe evenimente speciale, pentru a marca Centenarul Marii Uniri.

Evenimentele de Centenar au fost prezentate în cadrul unei conferinţe de presă FOTO: A.P.

ARAD. Preşedintele Consiliului Judeţean Arad, Iustin Cionca, vicepreşedintele Sergiu Bîlcea şi primarul municipiului Arad, Gheorghe Falcă, au prezentat principalele evenimente ale administraţiei arădene organizate cu prilejul Anului Centenar.

„Având în vedere rolul istoric al Aradului în pregătirea Marii Uniri, faptul că în 13 - 14 noiembrie 1918 aici, la Arad, s-a negociat viitorul Transilvaniei de către conducerea Consiliului Naţional Român şi reprezentanţii Guvernului Ungar, am decis împreună cu domnul primar, după consultarea istoricilor arădeni şi a partenerilor noştri din mediul universitar, faptul că centrul evenimentelor noastre sărbătoreşti trebuie să fie zilele de 13-14 noiembrie", a declarat Iustin Cionca, preşedintele Consiliului Judeţean Arad.

13 noiembrie: înfrăţirea cu Moldova

În data de 13 noiembrie, pentru a marca simbolic unitatea tuturor românilor, Aradul găzduieşte o delegaţie de 20 de personalităţi din Republica Moldova, din raioanele Ialoveni şi Ungheni. Se va organiza un forum economic româno - moldav, cu agenţi economici din Arad şi cele două raioane, cu prezentări de produse şi cu prezentarea oportunităţilor de afaceri în cele două ţări. Evenimentul, organizat în parteneriat cu Camera de Comerţ, Industrie şi Agricultură a judeţului Arad şi Universitatea „Aurel Vlaicu", va avea loc în Sala „Iuliu Maniu", acolo unde în aceeaşi zi, de 13 noiembrie, cu 100 de ani în urmă, începeau tratativele româno-maghiare care au precedat Marea Unire.

Plachetă aniversară

În după-amiaza zilei de 13 noiembrie, de la ora 15, se va dezveli o plachetă aniversară care marchează rolul Aradului în Marea Unire, iar în sala „Iuliu Maniu" va fi lansat volumul „Arad. Antecamera României Mari" şi va fi organizată o reconstituire istorică a evenimentelor istorice de la Arad, cu garda de onoare de la Alba Iulia.

14 noiembrie, ziua distincţiilor

„În data de 14 noiembrie, la Filarmonica de Stat Arad, se va decerna medalia Centenar tuturor prefecţilor, parlamentarilor arădeni şi consilierilor locali şi judeţeni, din toate mandatele, începând din 1990 până în prezent. În aceeaşi zi se va reface momentul istoric al întrunirii la care s-a hotărât convocarea Adunării Naţionale de la Alba Iulia, de la 1 decembrie 1918", a subliniat primarul Gheorghe Falcă.

Tot în data de 14 noiembrie, va avea loc semnarea protocolului de înfrăţire a Judeţului Arad cu raionul Ialoveni din Republica Moldova. De asemenea, se va decerna Ordinul Centenar tuturor oraşelor şi comunelor din judeţul Arad, iar Colanul Centenar, Arhiepiscopiei Aradului, respectiv primarului municipiului Oradea, Ilie Bolojan.

Ziua se va încheia, tot la Filarmonică, cu un concert susţinut de soprana Alexandra Fits, acompaniată de pianistul Mariano Castro şi artista Sand Art Mariana Pachiş şi o recepţie oferită de primarul oraşului Arad, Gheorghe Falcă.

În data de 15 noiembrie, în Sala Marii Uniri, va avea loc o întâlnire de lucru cu primarii invitaţi, vizitarea expoziţiei „Monumentul Arad 1918", urmată de o cină festivă. **JA-A.P.**

„Arad – 1918", monument local al Marii Uniri

Primăria Arad realizează grupul statuar „Arad -1918", în semn de respect pentru Anul Centenar.

ARAD. Aradul va avea un monument al Unirii. E drept, nu e vorba de Monumentul Marii Uniri realizat de artistul Florin Codre, ci de un grup statuar realizat de profesorii şi elevii de la Colegiul de Arte „Sabin Drăgoi" din Arad.

„În contextul în care Guvernul României a amânat finalizarea monumentului Marii Uniri, Primăria Municipiului Arad doreşte marcarea simbolică a Jubileului celor 100 de ani de la Marea Unire prin realizarea unei lucrări de artă tridimensională: ARAD 1918. Lucrarea va fi inaugurată în data de 30 noiembrie 2018", a anunţat municipalitatea.

Grupul statuar „Arad 1918" va fi amplasat în scuarul din proximitatea fostului cinematograf Dacia. Ulterior, în zona respectivă se vor reamenaja spaţiile verzi şi aleile pietonale, se va amplasa mobilier urban, destinat staţionării, astfel încât zona respectivă să devină un spaţiu adecvat contemplării şi relaxării.

„Cuvântul Dacia, în Arad, este legat de fostul cinematograf omonim, acesta este unul dintre argumentele pentru care a fost ales amplasamentul grupului statuar în acest loc. În plus, locaţia a dat şi posibilitatea înălţimii optime pentru amplasarea acestei lucrări de artă tridimensională. Scuarul va primi la final denumirea «Dacia»", a explicat edilul Gheorghe Falcă.

Edilul şef a mai spus: „S-au depus toate eforturile pentru ca Guvernul României să îşi îndeplinească obiectivul faţă de Anul Centenar şi faţă de Arad. Am făcut tot ceea ce a fost omeneşte posibil pentru ca Monumentul Marii Uniri să fie instalat la Arad. În ultimii trei ani, în loc de colaborare şi intenţie pozitivă din partea Guvernului şi a partidelor care susţin guvernarea, a fost vorba mai degrabă despre lupte locale. În acest context, Primăria Municipiului Arad a organizat un concurs, pentru realizarea unui grup statuar. A fost un concurs între tinerii artişti care vă vor spune ei înşişi cum a prins contur proiectul lor. În mai puţin de un an de zile administraţia locală reuşeşte să amplaseze acest grup statuar, ceea ce arată faptul că atunci când există voinţă, lucrurile sunt realizabile", a mai precizat primarul municipiului Arad, Gheorghe Falcă. **JA-A.P.**

Amplasamentul FOTO: A.P.

Centenarul şi judeţele limitrofe

Muzeul Memorial Iosif Vulcan a găzduit simpozionul judeţele de graniţă şi centenarul.

ORADEA. Dedicat Centenarului României, evenimentul de vineri, 26 octombrie, de la Muzeul Iosif Vulcan, a prilejuit întâlnirea unui numeros public, scriitori, oameni de cultură, elevi, studenţi cu una dintre cele mai interesante expoziţii de carte, ziare, reviste, diverse documente apărute în perioada de pregătire a Unirii, în perioada Primului Război Mondial, precum şi în perioada introducerii administraţiei româneşti în Transilvania.

Proiectul „JUDEŢELE de GRANIŢĂ ŞI CENTENARUL", după cum a prezentat scriitorul Ioan Moldovan, directorul revistei Familia, se desfăşoară pe linia graniţei de Vest, cuprinzând judeţele Maramureş, Satu Mare, Bihor, Arad, Timiş, teritorii rămase după 1 decembrie 1918 dincolo de linia de demarcaţie trasată de Antanta, fiind eliberate de Armata Română în prima jumătate a anului 1919. Vorbitorul a apreciat faptul că acest proiect interesant vine în întâmpinarea şi completează în mod fericit un alt proiect dedicat Unirii, intitulat „Revistele Centenare".

Câteva repere istorice

Judeţele graniţei de Vest locuite majoritar de români, dar cu o semnificativă populaţie minoritară maghiară, s-au aflat într-o situaţie aparte după Marea Adunare Naţională de la Alba Iulia din 1 Decembrie 1918. Aceste teritorii în prima parte a anului 1919 au rămas sub administraţia maghiară sau, cum a fost cazul Banatului, sub ocupaţia armatei sârbe. De asemenea, Maramureşul istoric a fost ocupat de armata ucraineană galiţiană.

Dumitru Păcuraru, directorul revistei Poesis din Satu Mare, a precizat că Proiectul „JUDEŢELE GRANIŢEI DE VEST ŞI CENTENARUL" face parte din proiectul de anvergură naţională finanţat de Ministerul Culturii şi Identităţii Naţionale, proiect dedicat CENTENARULUI ROMÂNIEI, prezentând evenimentele premergătoare Unirii, rolul personalităţilor, pregătirea generală a populaţiei pentru unirea tuturor românilor într-o singură ţară.

A fost evidenţiat meritul memorandiştilor, precum Vasile Lucaciu, Gheorghe Pop de Băseşti, Ion Raţiu, A. Popovici, Eugen Brote, a deputaţilor români ajunşi în Parlamentul de la Budapesta - Alexandru Vaida Voevod, Iuliu Maniu, Vasile Goldiş, Ştefan C. Pop, rolul presei româneşti din Transilvania în pregătirea actului Unirii.

Scriitorul, profesorul universitar dr. Mircea Popa, autorul unor cărţi de referinţă pentru cunoaşterea istoriei şi culturii naţionale, printre care, legat de tematica proiectului, se remarcă „Istoria presei literare româneşti din Transilvania de la începuturi până la 1918" (în colab. cu Valentin Taşcu, Cluj-Napoca, 1980, re-editată în 2003) a făcut o incursiune în istoria presei româneşti, a scos în evidenţă rolul scriitorilor, a presei, a cărţii, în conturarea ideii de identitate naţională, culminând cu actul de la 1 Decembrie 1918.

Istorici şi scriitori

Printre cei prezenţi la simpozion, s-au remarcat istorici, scriitori, oameni de cultură din întreaga ţară, precum Vasile Dan, redactor şef al revistei Arca, Arad, Vasile Lucian Szabo, Timişoara, Florin Ardelean, Ioan P. Pop, Sorin Lavric, Bucureşti, Irina Georgescu, Bucureşti, Adrian Popescu, redactor şef, revista Steaua, Cluj, Gheorghe Pârja, Maramureş, Viorel Mureşan, Sălaj, Senida Poenaru (Târgu Mureş) Ştefan Luca Ouatu (Iaşi) Andrei Doboş (Cluj) Paşcu Balaci (Oradea) Radu Ulmeanu, George Vulturescu, Adriana Zaharia (Satu Mare) Andrei Doboş, Ştefan Manasia, Andrei Pintea, Angela Popescu (Cluj) etc.

Pe parcursul dezbaterilor s-a scos în evidenţă rolul presei din perioada dificilă, incertă, când teritoriul din vestul şi nord-vestul României - ţinuturile Maramureşului, Crişanei şi Banatului - se aflau dincolo de linia de demarcaţie stabilită de puterile Antantei.

Sesiunile viitoare

Următoarele sesiuni de comunicări vor avea loc în Arad, Timişoara, Satu Mare, Baia Mare, în şcoli, în instituţii de cultură, în locaţii cu valoare simbolică pentru Unire, pentru Centenarul României.

Prima Declaraţie de Independenţă a fost proclamată la Oradea

La 30 octombrie 1918 s-a constituit Consiliul Naţional Român Central (C.N.R.C) sau Marele Sfat al Naţiunii Române. Acest fapt a fost adus la cunoştinţa opiniei publice de către ziarele epocii prin manifestul "Revoluţia a învins. S-a constituit Consiliul Naţional Român". La iniţiativa lui Ion Flueraş, s-a constituit la 31 octombrie 1918, Consiliul Naţional Român Central. Sub conducerea C.N.R.C. lupta naţională a românilor a intrat în luna noiembrie 1918 în faza ei decisivă. În toată Transilvania, în Banat, Crişana şi Maramureş, era creată o situaţie revoluţionară.

Peste o lună, la 1 decembrie 1918, avea loc Marea Adunare de la Alba Iulie şi se decreta alipirea Transilvaniei la România. În sufletele românilor aflaţi dincolo de linia de demarcaţia Unirea s-a înfăptuit, dar teritoriile judeţelor de graniţă, Maramureş, Satu Mare, Bihor, Arad şi Timiş, avea să fie eliberat de Armata Română rând pe rând, din aprilie până în august 1919.

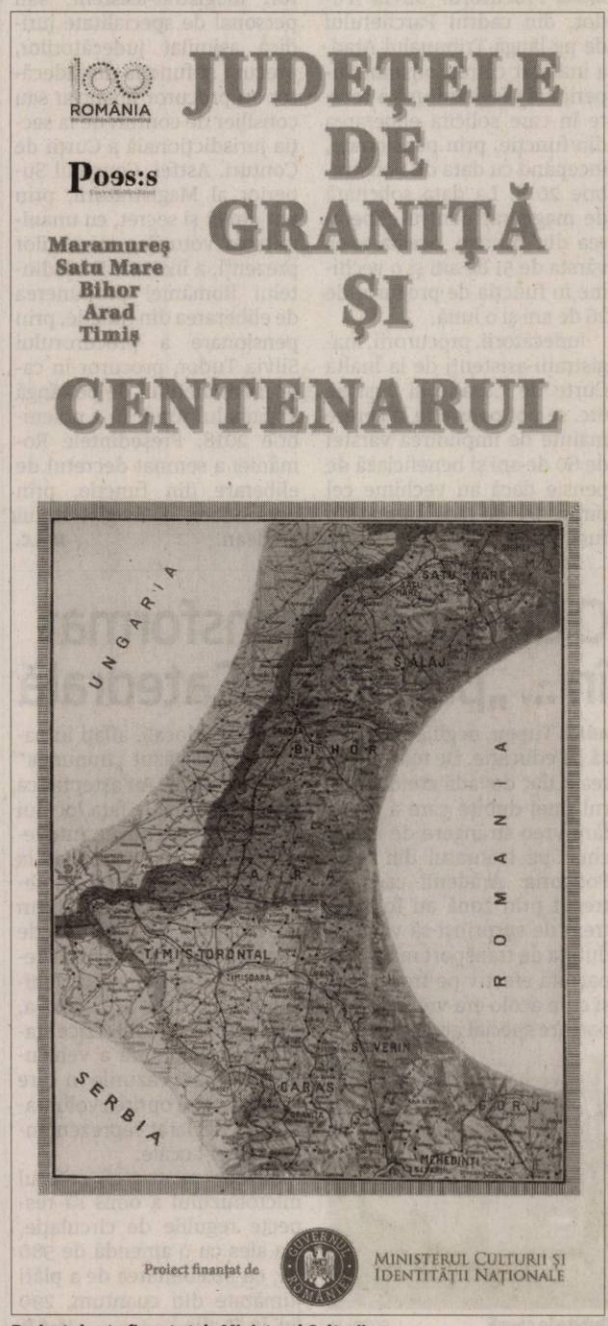

Proiectul este finanţat de Ministerul Culturii FOTO: JB

A ajuns pe mâna Poliţiei FOTO: I.C.

Adolescent de 19 ani, cercetat de poliţişti

ARAD. A furat un calorifer şi a distrus scările interioare ale unui bloc. Este vorba despre un tânăr de 19 ani care, în 4 septembrie, ar fi furat un calorifer din scara unui bloc de pe raza municipiului şi ar fi distrus treptele casei scării aceluiaşi imobil. Pe numele adolescentului, poliţiştii Secţiei nr. 1 Vlaicu au întocmit un dosar de cercetare penală sub aspectul săvârşirii infracţiunilor de furt şi distrugere. **JA-I.C.**

17

permise auto şi 12 certificate de înmatriculare au reţinut poliţiştii rutieri în urma controalelor. Pentru neregulile constatate au fost aplicate 203 sancţiuni contravenţionale în de 100.000 de lei. Dintre acestea, 49 au fost date pentru depăşirea vitezei legale de deplasare, iar pentru nefolosirea centurii de siguranţă, neacordare de prioritate şi efectuarea de depăşiri neregulamentare.

Cu permis fals la volanul unei maşini prin Sântana

SÂNTANA. Un bărbat de 39 de ani, din Calafat, este cercetat penal de poliţiştii din Sântana, după ce a fost prins conducând un autoturism pe străzile oraşului, în baza unui permis de conducere fals. În urma verificărilor efectuate s-a constatat că bărbatul nu deţine permis auto, iar cel prezentat este unul fals, figurând pe numele unei alte persoane, fiind urmărit şi de autorităţile italiene. **JA-I.C.**

Prins în flagrant FOTO: FAN

Furt dintr-un supermarket de pe Calea Romanilor

ARAD. Un cetăţean german în vârstă de 24 de ani a fost depistat în flagrant delict în timp ce fura produse alimentare din incinta unui supermarket de pe Calea Romanilor. Potrivit reprezentanţilor Inspectoratului de Poliţie Judeţean Arad, poliţiştii Biroului de Ordine Publică îl cercetează pe tânăr sub aspectul săvârşirii infracţiunii de furt. Prejudiciul, în valoare de 104 lei, a fost recuperat. **JA-I.C.**

Ţigări de contrabandă depistate în Piaţa Fortuna

ARAD. Poliţiştii Secţiei nr. 1 Vlaicu au desfăşurat în Piaţa Fortuna o acţiune pentru depistarea persoanelor care comercializează produse accizabile, fără drept. Astfel, oamenii legii au depistat un bărbat în vârstă de 44 de ani, din Arad, care oferea spre comercializare 82 de pachete de ţigarete netimbrate, susceptibile a proveni din contrabandă.

Potrivit IPJ Arad, în timpul acţiunii „au mai fost depistaţi o femeie de 45 şi un bărbat de 41 de ani, din Arad, în timp ce ofereau spre comercializare 331 pachete ţigarete netimbrate, susceptibile a proveni din contrabandă. De asemenea, a fost găsită asupra lor şi suma de 1.610 lei, provenită din vânzarea de ţigarete. Poliţiştii au indisponibilizat în vederea continuării cercetărilor atât cele 8.260 ţigarete depistate, precum şi suma de 1.610 lei, pe numele celor în cauză fiind întocmite dosare de cercetare penală sub aspectul săvârşirii infracţiunii de contrabandă". **JA-I.C.**

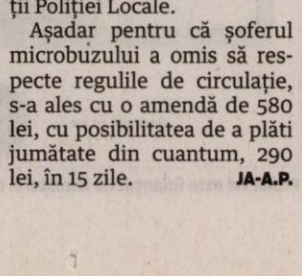

Ţigările, confiscate FOTO: FAN

Nopţi de foc pentru pompieri

Incendii în miez de noapte. Unul – de vegetaţie uscată - pe raza comunei Vârfurile, iar celălalt la Măderat – la un depozit de baloţi de paie.

Incendiul de la depozitele de paie a fost lichidat miercuri în jurul amiezii FOTO: ISU ARAD

ARAD. Noaptea de luni spre marţi a fost una de foc pentru pompierii şi pompierii voluntari din Gurahonţ, precum şi pentru angajaţii Ocolului Silvic. Un incendiu de vegetaţie uscată şi de litieră, întins pe o suprafaţă de aproximativ opt hectare, cu multiple focare, a avut loc în satul Vidra, comuna Vârfurile. S-a intervenit pe parcursul întregii nopţi şi pe timpul zilei pentru lichidarea tuturor focarelor. Intervenţia pompierilor s-a dovedit a fi dificilă deoarece nu s-a putut face accesul cu autospecialele de stingere în zona incendiului. De asemenea, faptul că incendiul era răspândit în mai multe focare a fost un alt factor care a îngreunat intervenţia pompierilor.

Intervenţie dificilă

„Pompierii Gărzii de Intervenţie nr. 2 Gurahonţ, alături de angajaţi ai Ocolului Silvic şi voluntari ai Serviciului Voluntar pentru Situaţii de Urgenţă Vârfurile, au intervenit în noaptea de luni spre marţi şi pe parcursul zilei pentru stingerea unui incendiu de vegetaţie uscată şi litieră în localitatea Vidra. Intervenţia a fost foarte dificilă din cauza terenului şi imposibilităţii folosirii autospecialelor. După mai bine de patru ore de acţiune, cu ajutorul lopeţilor, măturilor şi a altor mijloace, s-a reuşit stingerea incendiului ce se manifesta pe aproximativ opt hectare, răspândit în mai multe focare, existând riscul ca focul să cuprindă o mare suprafaţă împădurită", a declarat maiorul George Pleşca, purtător de cuvânt în cadrul ISU Arad.

Incendiu pus la fostul CAP

La Măderat, în noaptea de marţi spre miercuri, două depozite aflate în zona fostului CAP al comunei, în care erau depozitate 35 de tone de paie, au luat foc. Pompierii s-au luptat cu flăcările până miercuri spre amiază. În urma cercetărilor s-a stabilit că focul ar fi fost pus, deoarece cele două depozite se aflau la o distanţă de aproximativ 50-60 de metri unul faţă de celălalt, iar pompierii nu au găsit urme de propagare de la un depozit la celălalt. Astfel s-a concluzionat că „folosirea cu intenţie a surselor de aprindere în vederea producerii incendiului" este cauza incendiului.

„La sosirea echipajelor, incendiul se manifesta violent, generalizat la ambele depozite aflate la aproximativ 50-60 de metri distanţă unul de celălalt. Depozitele erau pline cu baloţi, unul fiind construi din lemn, fapt ce a favorizat extinderea rapidă a incendiului. Clădirile nu erau conectate la reţeaua electrică şi nu au fost găsite urme de propagare a focului de la una la alta", a precizat maiorul George Pleşca, purtător de cuvânt în cadrul ISU Arad. **JA-I.C.**

Echipajele

Pompierii Detaşamentului Ineu au fost ajutaţi de Serviciul Voluntar pentru Situaţii de Urgenţă Pâncota - care a venit cu două autospeciale - şi Serviciul Voluntar pentru Situaţii de Urgenţă Şiria - care a intervenit cu o autospecială - pentru lichidarea focului. În total, au intervenit 9 pompieri militari (1 ofiţer şi 8 subofiţeri) şi 10 voluntari.

Pentru mai multe fotografii intră pe www.jurnalaradean.ro

Parchetul, în minus cu un procuror

ARAD. Procurorul Silvia Tudor, din cadrul Parchetului de pe lângă Tribunalul Arad, a înaintat către Consiliul Superior al Magistraturii o cerere în care solicita eliberarea din funcţie, prin pensionare, începând cu data de 1 octombrie 2018. La data solicitată de magistrat pentru eliberarea din funcţie, acesta avea vârsta de 51 de ani şi o vechime în funcţia de procuror de 26 de ani şi o lună.

Judecătorii, procurorii, magistraţii-asistenţi de la Înalta Curte de Casaţie şi Justiţie etc. se pot pensiona la cerere înainte de împlinirea vârstei de 60 de ani şi beneficiază de pensie dacă au vechime cel puţin 25 de ani numai în funcţia de judecător, procuror, magistrat-asistent, sau personal de specialitate juridică asimilat judecătorilor, precum şi funcţia de judecător ori procuror financiar sau consilier de conturi de la secţia jurisdicţională a Curţii de Conturi. Astfel, Consiliul Superior al Magistraturii, prin vot direct şi secret, cu unanimitatea voturilor membrilor prezenţi, a înaintat Preşedintelui României propunerea de eliberarea din funcţie, prin pensionare a procurorului Silvia Tudor, procuror în cadrul Parchetului de pe lângă Tribunalul Arad. În 2 noiembrie 2018, Preşedintele României a semnat decretul de eliberare din funcţie, prin pensionare, a magistratului arădean. **JA-I.C.**

O dubiţă s-a transformat în ... „pieton", la Catedrală

ARAD. Tupeu, neglijenţă şi lipsă de educaţie. De toate acestea a dat dovadă conducătorul unei dubiţe care a oprit, fără vreo strângere de inimă chiar pe trotuarul din zona Podgoria. Arădenii care au trecut prin zonă au fost extrem de surprinşi să vadă că dubiţa de transport marfă era parcată efectiv pe trotuar, ca şi cum acolo era vreun loc de parcare special amenajat.

Dubiţa în cauză FOTO: JA

Poliţiştii locali, aflaţi în patrulare, au văzut „minunea" şi s-au sesizat. Au aşteptat ca şoferul să vină la faţa locului şi să le explice cum de autovehiculul său s-a schimbat la faţă, tocmai în pieton. „Şoferul a fost sancţionat conform prevederilor Ordonanţei de Urgenţă 195/2002 privind regulile pentru circulaţia vehiculelor, articolul 143, litera a, care spune că se interzice staţionarea voluntară a vehiculelor în toate cazurile în care este interzisă oprirea voluntară", au declarat reprezentanţii Poliţiei Locale.

Aşadar pentru că şoferul microbuzului a omis să respecte regulile de circulaţie, s-a ales cu o amendă de 580 lei, cu posibilitatea de a plăti jumătate din cuantum, 290 lei, în 15 zile. **JA-A.P.**

Spărgător de case în Nădlac, prins de poliţişti

NĂDLAC. A dat trei spargeri una după alta. Toate spargerile au vizat imobile de pe raza oraşului Nădlac. În urma primei sesizări, oamenii legii din oraş au demarat cercetările pentru stabilirea identităţii hoţului. Astfel a fost identificat un bărbat din Nădlac ca fiind autorul spargerilor. Bărbatul a furat aproape tot ce i-a căzut în mână: tablouri, lampă de gaz, ceas de perete, drujbă de tăiat lemne şi chiar şi obiecte de igienă intimă. „În urma investigaţiilor efectuate, poliţiştii au identificat un bărbat în vârstă de 37 de ani, din Nădlac, bănuit de furtul mai multor bunuri dintr-un imobil nelocuit de pe raza oraşului (opt tablouri, două sticle ornamentale, un set ceainic, o lampă de gaz, un ceas de perete şi alte obiecte ornamentale), în cursul lunii septembrie. În urma extinderii cercetărilor, s-a constatat că, în perioada septembrie - octombrie, prin escaladarea gardului, acelaşi bărbat ar fi sustras dintr-un alt imobil de pe raza oraşului Nădlac o drujbă de tăiat lemne şi bunuri de igienă, iar dintr-un al treilea imobil, în cursul lunii octombrie, ar fi sustras 16 păsări de curte. Pe numele celui în cauză a fost întocmit un dosar de cercetare penală sub aspectul săvârşirii infracţiunii de furt calificat în formă continuată, poliţiştii continuând documentarea activităţii infracţionale a bărbatului", au precizat reprezentanţii IPJ Arad. **JA-I.C.**

A spart trei case în Nădlac FOTO: FAN

La frontiera Nădlac, cu un permis auto fals

NĂDLAC. Poliţiştii de frontieră au depistat la Punctul de Trecere a Frontierei Nădlac I - Nagylak, un bărbat din România care conducea un autoturism în baza unui permis de conducere ceh fals. Cetăţeanul român s-a prezentat la graniţă, la volanul unui autovehicul marca VW Sharan înmatriculat în România, iar la control i s-a solicitat şi permisul de conducere. Acesta a prezentat un permis de conducere cu însemnele autorităţilor din Cehia, însă cu ocazia verificărilor specifice poliţiştii de frontieră au constatat că documentul prezentat nu îndeplineşte condiţiile de formă şi fond ale unuia autentic, fiind fals. La controlul corporal şi al bagajelor a fost descoperită şi o carte de identitate, eliberată de autorităţile din Cehia, care nu întrunea condiţiile de formă şi fond ale unui document autentic.

În ambele documente false - cartea de identitate şi permisul de conducere - erau înscrise datele de identitate ale persoanei în cauză şi erau aplicate fotografiile acesteia. „Poliţiştii de frontieră au efectuat cercetări şi au constatat că bărbatul nu a deţinut niciodată permis de conducere. Cu privire la cele constatate românul a declarat că a obţinut permisul de conducere şi cartea de identitate de la o persoană a cărei identitate nu o cunoaşte, în schimbul sumei de 2.000 de euro, neavând cunoştinţă despre faptul că acesta este fals. Poliţiştii de frontieră efectuează cercetări cu privire la săvârşirea infracţiunilor de conducerea pe drumurile publice a unui autovehicul fără a poseda permis de conducere, complicitate la fals material în înscrisuri oficiale şi uz de fals", au precizat reprezentanţii Serviciului Teritorial al Poliţiei de Frontieră Arad. **JA-I.C.**

Sport

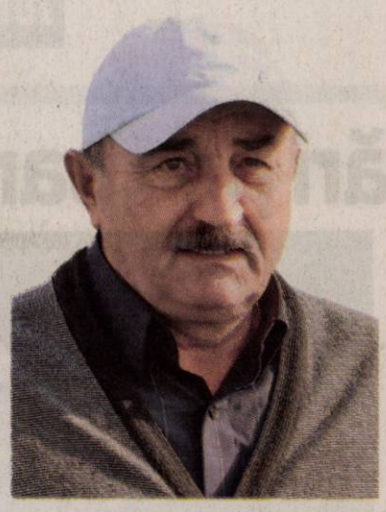

„Cine contestă excluderea celor patru jucători indolenţi să vină să conducă clubul

Ionuţ Popa, antrenor UTA

9

este numărul etapei programate la finele acestei săptămâni în liga secundă de rugby. Seria Centru-Nord propune două jocuri, CSM Bucovina Suceava vs. CS UAV Arad (sâmbătă, ora 9) şi CSM Sibiu vs. RC Gura Humorului. În urma a două succese şi cinci înfrângeri, arădenii ocupă penultimul loc în ierarhie (4), cu 11 puncte acumulate.

Înotătorii Gloriei s-au remarcat la Cupa Banatul

TIMIŞOARA. Sportivii de la CSŞ Gloria, pregătiţi de prof. Silviu Haş, au reuşit să urce de şapte ori pe podiumul de premiere al concursului internaţional de înot „Cupa Banatul 2018", cu participarea a 300 de sportivi din România şi Serbia. S-au evidenţiat: Cosarba Daria - loc II, 50m bras şi loc III, 50m liber, Aiftincăi Dragana - loc III, 50 m spate şi 50m craul, Lazăr Nicolae - loc II, 50m fluture, loc III, 100m liber şi 100m spate. **JA-D.S.**

David Miculescu FOTO: JA

O nouă selecţie sub tricolor

ARAD. După ce a debutat în tricoul echipei de seniori a clubului UTA, David Miculescu se află din nou pe lista selecţionerului Laurenţiu Roşu pentru o acţiune a echipei naţionale de juniori Under 18. Tânărul atacant utist a fost convocat pentru o dublă Albania - România, programată în cursul săptămânii viitoare. Reunirea „tricolorilor" e programată pe 14 noiembrie, la Mogoşoaia. „Sunt mândru că îmi reprezint ţara, indiferent că e vorba de meciuri amicale sau oficiale. Sper să-l conving pe domnul Roşu că merită să apeleze la mine, dar până atunci mă gândesc doar la meciul de la Bacău, unde UTA trebuie să câştige" - a spus Miculescu. **JA-D.S.**

Clarificări pe salarii şi excluderi!

Antrenorul Ionuţ Popa e „Toma necredincios-ul" şi spune că a renunţat la cei mai indolenţi jucători.

ARAD. Lucrurile încep să (re) intre în normalitate la UTA. Cel puţin din punct de vedere al salarizării. Aspecte subliniate în cadrul unei conferinţe de presă de directorul general al clubului, Decebal Grădinariu: „Săptămâna trecută s-a purtat o discuţie între reprezentanţi ai Primăriei, Centrului Municipal de Cultură Arad şi ai conducerii clubului pe tema modificării Legii 350, pe baza căreia clubul accesează fonduri nerambursabile. Primăria Arad, care a fost şi va rămâne pilonul foarte important al clubului, va ţine cont de modificările legislative, iar din banii ce ne-au fost alocaţi, clubul va putea deconta contractele de activitate sportivă, jucătorilor şi staffului tehnic, începând cu luna octombrie. Acest lucru a fost transmis şi jucătorilor. Salariile celor din conducerea clubului, respectiv stafful administrativ, nu au fost niciodată asigurate de la bugetul de stat şi nici de acum înainte nu vor putea fi alocate din aceste fonduri. În acest moment avem două luni restanţe salariale către jucători, pentru lunile august şi septembrie, pe care rămâne să le rezolvăm. Jucătorii nu au restanţe privind primele de joc. Au fost achitate opt prime de joc în acest sezon. Această modificare de lege consolidează, fără doar şi poate, şi sloganul nostru «UTA este a tuturor arădenilor!»".

Suporterii utişti vor uita greu umilinţa cu U Cluj FOTO: JA

Antrenorul Ionuţ Popa rămâne circumspect: „Până nu văd banii pe salarii de la Primărie, nu cred. Dacă se va întâmpla însă, voi fi primul care voi felicita administraţia locală. Chiar dacă am fost umiliţi mult timp, nu mă dau deoparte, vreau să rămân la UTA şi visez să fac o echipă frumoasă în Arad".

JA-D.S.

Vor zbura şi alţii

Referitor la comentariile iscate după excluderea din lot a jucătorilor Vădrariu, Cubleşan, A. Pop şi Matei, tehnicianul utist a încercat să fie tare pe poziţie: „Una e să joci slab şi alta e să dai dovadă de indolenţă. După jocul de la Bacău vor zbura şi alţii, dacă nu dau randament. Încrederea mea a dispărut în aceşti jucători. După meciurile cu Pandurii şi ACS Poli, din buzunarul meu şi banii familiei i-am premiat pe jucători. Cu U Cluj am suplimentat prima oferită de conducerea clubului, iar ei joacă în doru lelii. Nimeni nu e bătut în cuie la UTA. Nici măcar eu. Rămânem cu juniorii până în iarnă, chiar dacă retrogradăm în Liga 3".

Tot Atletico şi la „Gheorghe Ene"

ARAD. Dominaţie a echipelor îmbrăcate în galben şi negru la nivelul de vârstă 2009-2010. După ce Atletico 2009 şi-a asigurat prezenţa la etapa zonală a Memorialul „Gheorghe Ola" la mini-fotbal, a venit rândul grupei 2010 să câştige etapa judeţeană a întrecerii ce poartă denumirea de „Gheorghe Ene".

În întrecerea Elite, Atletico a câştigat ambele întâlniri la limită: 2-1, cu UTA (Bandrabur şi Toma, respectiv Aslău) şi cu 1-0, cu Viitorul Arad (gol Pantea) şi astfel va reprezenta judeţul Arad la faza zonală ce va avea loc în perioada 30 noiembrie - 2 decembrie.

Lotul campionilor de la Atletico îi are în componenţă pe: Dragoş Molnar, Kayden Contra, Rafael Pârţan, Daniel Bandrabur, Darian Vidac, Raul Popa, Alexandru Coroiu, Denis Toma, Alex Pantea, Ianis Terpea, Sanders Fricăţel şi Matei Sandu. Antrenori: Marcel Cîmpian şi Flavius Stoica. **JA-D.S.**

Atletico 2010, campioană judeţeană FOTO: JA

Crişul, derby cu liderul din Mureş

ARAD. Divizionara secundă Crişul Chişineu Criş, aflată la al treilea sezon consecutiv în Divizia A, înfruntă duminică (ora 17 - sala UAV) pe CSM Tg. Mureş, liderul neînvins al Seriei D.

Cu 16 puncte acumulate după 8 jocuri, handbalistele de pe Crişul Alb ocupă locul secund, având 5 succese, o remiză - în etapa trecută, la Reşiţa - şi două eşecuri - unul surprinzător, care ar putea cântări destul de mult, cu „satelitul" Minaurului, chiar pe propriul teren.

Reamintim că în faza următoare a campionatului vor accede - după două tururi şi tot atâtea retururi - primele două clasate, arădencele fiind în luptă doar cu CSU Reşiţa (13 pct.), celelalte două echipe părând că au „pierdut trenul", CSU Oradea (6 pct.) şi CSU Timişoara (0), iar Minaur II (12 pct.) nu are drept de promovare, însă rezultatele i se vor lua în considerare dacă ocupă un loc între 4-6, în prezent fiind pe 4.

Dreptatea în derby-ul de la Arad va fi împărţită de cărăşenii Badiu şi Barbu. **JA-D.L.**

În tur, arădencele au cedat la şase goluri diferenţă, 30-36 FOTO: JA

Cupa Aradului Kids pentru grădiniţe şi clasa zero!

ARAD. Premieră în fotbalul juvenil arădean. La iniţiativa preşedintelui AJF Arad, Adrian Lucaci şi a prof. Flavius Stoica, vineri, de la ora 9, în sala de sport „UAV - Mihai Botez" va avea loc o inedită competiţie fotbalistică rezervată copiilor de grădiniţă şi clasa zero.

Întrecerea - Cupa Aradului Kids 2018 - face parte din manifestările dedicate Aradului şi Centenarului Marii Uniri şi este posibilă datorită implicării Inspectoratului Şcolar Judeţean, Universităţii Aurel Vlaicu, Primăriei, prin Centrul Municipal de Cultură, şi Consiliului Judeţean, prin Centrul Cultural Judeţean. Sponsor este Albalact, care va oferi iaurturi tuturor copiilor.

„Pe lângă medalii, cupe şi diplome, vom pregăti şi alte surprize celor mai mici dintre practicanţii sportului rege implicaţi într-o competiţie de acest gen" - ne-a declarat Adrian Lucaci. **JA-D.S.**

Adrian Lucaci

AMEFA, patru partide în patru zile!

ORADEA. Una dintre cele doar două echipe arădene care ne reprezintă în primul eşalon, AMEFA Arad, va susţine, în această săptămână, patru partide în Superliga Naţională de polo.

După patru înfrângeri la rând, elevii lui Cristian Cosma dau piept cu vicecampioana CSM Digi Oradea, joi, de la ora 19,30, respectiv vineri, de la ora 9, la Bazinul Olimpic „Ioan Alexandrescu" din Oradea. „Dubla" contează pentru etapa a 8-a, fiind programată în devans. Apoi, arădenii i-au drumul Braşovului, pentru confruntările cu o altă forţă a campionatului, Corona Sportul Studenţesc, partidele având loc sâmbătă (ora 19) şi duminică (18). Alături de jocurile de sub Tâmpa, în calendarul etapei a IV-a mai figurează disputele: Crişul Oradea vs. Steaua, Dinamo vs. CSM Tg. Mureş şi Politehnica Cluj vs. CSM Oradea.

JA-D.L.

Se îndreaptă spre poarta adversă FOTO: JA

O sincopă sub panoul juvenil

ARAD. Campionatul Naţional de baschet Under 14 a programat, recent, la Arad două turnee. În întrecerea fetelor au avut loc jocurile: CSŞ Gloria Arad - „U" Cluj-Napoca 38-41, Cluj-CSŞ Sibiu 63-49 şi Gloria-Sibiu 67-32. CSŞ Gloria (antrenor Cristina Tamaş) va susţine următorul turneu în 18 noiembrie, în compania echipelor MP Sport Timişoara şi CSM Tg. Mureş. Sub panoul băieţilor s-au înregistrat scorurile: BC Valbon Arad-CSŞ Sibiu 105-67, Sibiu- Viitorul Cluj 72-36 şi Valbon-Cluj 62-27. Următorul turneu va scoate în calea elevilor profesoarei Valeria Bondor echipele Îngerii Băniei Craiova şi ABC Galactica Braşov. **JA-D.L.**

JURNAL ARĂDEAN

Discuţii pentru „henţuri” FOTO: EPA

Reglementează mai clar henţul

FOTBAL. International Football Association Board (IFAB), instanţa care supervizează regulile fotbalului, a dezbătut, într-o reuniune de marţi, aspecte care ţin de lovirea mingii cu mâna în timpul unui meci, henţul, în intenţia de a clarifica aceste situaţii care pot apărea pe parcursul unei partide.

Într-un comunicat, IFAB a menţionat că discuţia a fost una „detaliată şi constructivă” dorindu-se o îmbunătăţire a regulii privind henţul pentru a asigura aplicare a legii mai consecventă.

Interpretarea a ceea ce este considerat lovirea mingii cu mâna a suferit unele modificări de-a lungul timpului, producând confuzie atât pentru jucători, cât şi pentru suporteri şi conducând la dictarea foarte rapidă de sancţiuni faţă de jucătorii bănuiţi că ar practica un astfel de joc, chiar dacă sunt loviţi în mână de minge în mod involuntar.

Separat, IFAB a spus că susţine ideea penalizării cu cartonaş galben sau roşu a oficialilor echipelor, în cazul în care aceştia îşi depăşesc atribuţiile, însă a respins posibilitatea de a interzice efectuarea schimbărilor de jucători în timpul minutelor de prelungire ale partidelor, propunere făcută pentru a nu se mai trage de timp.

SURSA: AGERPRES

Schimbări pe „banca” tenisului

Victoria Azarenka va lucra din nou cu antrenorul belgian Wim Fissette.

Victoria Azarenka s-a reîntors la un antrenor din trecut FOTO: EPA

TENIS. Jucătoarea belarusă de tenis Victoria Azarenka, fost lider mondial, a anunţat reluarea colaborării cu antrenorul belgian Wim Fissette.

Fissette s-a despărţit luna trecută de germanca Angelique Kerber, care a reuşit să câştige în această vară titlul la Wimbledon. Prima colaborare dintre Azarenka şi Fissette a început în februarie 2015, după ce antrenorul belgian încetase relaţia profesională cu Simona Halep, iar belarusa ocupa locul 50 în clasamentul mondial. În sezonul care a urmat, Azarenka a câştigat titlul la Brisbane, a atins sferturile de finală la Australian Open, iar apoi a reuşit „dubla” Indian Wells - Miami, revenind în Top 5 WTA, dar a încheiat sezonul prematur din cauza faptului că a rămas însărcinată. Sezonul 2018 al belarusei a găsit-o pe aceasta în afara topul 200, dar Azarenka a încheiat anul pe 51.

La rândul său, ucraineanca Elina Svitolina, care a încheiat anul în forţă, câştigând Turneul Campioanelor de la Singapore, l-a promovat la statutul de antrenor pe Andrew Bettles, cel care îi fusese până acum sparring partner, dar şi antrenor în cadrul unui staff condus de Thierry Ascione. Svitolina s-a despărţit de Ascione după US Open şi s-a pregătit cu Bettles pentru restul sezonului. Britanicul de 25 de ani îi servise drept partener de antrenament şi sârboaicei Ana Ivanovic până la retragerea acesteia, în 2016.

Jucătoarea britanică Johanna Konta, care a încheiat colaborarea cu Michael Joyce la începutul lunii octombrie, a optat pentru a lucra mai departe cu Dmitry Zavioloff, care anterior i-a antrenat pe elveţienii Timea Bacsinszky şi Stan Wawrinka. Konta a început anul 2018 pe locul 9 în lume şi l-a încheiat pe 39.

Jucătoarea canadiană Eugenie Bouchard (24 ani), care a reuşit să revină în top 100, urcând pe 89, l-a ales ca antrenor pe Michael Joyce.

Kiki Bertens, care a avut un final de stagiune remarcabil, devenind prima jucătoare olandeză de la Betty Stove care termină anul în top 10, a anunţat că fosta jucătoare Elise Tamaela se va alătura staffului său, care îi mai cuprinde pe antrenorul Raemon Sluiter şi pe fizioterapeutul Remko De Rijke.

SURSA: AGERPRES

Medaliat cu bronz la „Mondiale”

HALTERE. Sportivul român Nicolae Onica a cucerit medalia de bronz la total, în limitele cat. 96 kg, miercuri, la Campionatele Mondiale de haltere de la Aşgabat (Turkmenistan). Onica a totalizat 391 kg şi a fost devansat în clasamentul final de iranianul Sohrab Moradi, 416 kg, şi de chinezul Tao Tian, 407 kg.

La smuls, Onica a terminat pe locul 5, cu 175 kg, ratând ultima încercare, la 182 kg. Aurul a fost obţinut de Moradi, 186 kg, argintul a fost adjudecat de Tian, 181 kg, iar bronzul a revenit belarusului Evgheni Tihanţov, 180 kg.

La aruncat, Onica s-a clasat pe locul 4, cu 216 kg. Aurul a revenit lui Moradi, 230 kg, argintul a fost adjudecat de Tian, 226 kg, iar bronzul a fost cucerit de qatarianul Fares Ibrahim Elbakh, 217 kg.

SURSA: AGERPRES

Remize cu goluri FOTO: EPA

Ancelotti: „Avem un mic avantaj”

FOTBAL. Antrenorul echipei Napoli, Carlo Ancelotti, a declarat că formaţia italiană are un mic avantaj după egalul cu Paris Saint-Germain (1-1), de marţi seara, în Grupa C a Ligii Campionilor la fotbal, deoarece ocupă primul loc. „Am reuşit să avem un mic avantaj pentru că după patru etape suntem pe primul loc. Ei au jucat diferit în raport cu meciul tur. Dar putem spune că repriza secundă a fost foarte pozitivă”, a subliniat Ancelotti.

PSG a marcat prima la Napoli, prin spaniolul Juan Bernat (45), dar Lorenzo Insigne (63 - penalty) a egalat. Şi partida tur s-a încheiat nedecis, 2-2, parizienii egalând în prelungiri.

SURSA: AGERPRES

Jurgen Klopp FOTO: EPA

Dezamăgit de prestaţia echipei

Antrenorul lui Liverpool, „foarte dezamăgit” după înfrângerea de la Belgrad.

FOTBAL. Jurgen Klopp, antrenorul echipei engleze de fotbal FC Liverpool, s-a declarat „foarte dezamăgit” după eşecul suferit de elevii săi pe terenul formaţiei sârbe Steaua Roşie Belgrad (0-2), marţi seara, în cadrul etapei a 4-a a Ligii Campionilor.

„Băieţii sunt foarte dezamăgiţi, eu sunt foarte dezamăgit. Trebuia să evoluăm mai bine, deoarece putem face acest lucru, însă în această seară nu am reuşit. Nu am putut controla jocul, iar adversarii noştri au fost foarte agresivi, la fel ca în primul meci (câştigat cu 4-0 de Liverpool), însă de această dată noi le-am uşurat lucrurile. Trebuia să luăm deciziile bune, să înscriem goluri şi nu am făcut-o”, a declarat tehnicianul german după partida de la Belgrad.

„Atmosfera de pe stadion nu i-a deranjat pe jucătorii mei, a fost una foarte pozitivă (pentru fanii şi jucătorii Stelei Roşii), mai ales după al doilea gol”, a adăugat Klopp. Omologul său, Vladan Milojevic, era foarte bucuros după „seara magică” reuşită de elevii săi, care au făcut „un meci de o mare calitate”.

„Cred în continuare că Liverpool este una dintre candidatele la câştigarea trofeului. Noi am fost buni în toate fazele jocului şi este adevărat că cele două goluri din prima repriză ne-au ajutat. Am ştiut că presiunea va fi mare în repriza secundă, însă jucătorii mei au făcut faţă situaţiei, au jucat cu inima. Este cea mai mare victorie din cariera mea”, a spus Milojevic.

Steaua Roşie Belgrad a obţinut prima sa victorie în actuala ediţie a Ligii Campionilor graţie golurilor marcate de Milan Pavkov în minutele 22 şi 29, în faţa finalistei din sezonul trecut.

SURSA: AGERPRES

Antoine Griezmann mizează pe un francez

FOTBAL. Internaţionalul francez Antoine Griezmann, atacantul echipei Atletico Madrid şi unul dintre jucătorii nominalizaţi pentru Balonul de Aur, şi-a exprimat speranţa că „un francez” va reuşi să câştige anul acesta prestigiosul trofeu atribuit de revista France Football. Întrebat dacă el ar putea fi ales, în faţa compatriotului său Kylian Mbappe sau a croatului Luka Modric, Griezmann a răspuns cu un zâmbet larg: „Desigur, cine nu vrea să-l aibă. Cred că toată lumea vrea să-l aibă”. „Sper că îl va câştiga un francez”, a adăugat atacantul, campion mondial cu selecţionata Franţei în această vară.

„Toţi se gândesc la Balonul de Aur. Când ai 18 ani, când ajungi la centrul de formare, când faci primii tăi paşi, toată lumea îl doreşte”, a declarat Griezmann după partida câştigată de Atletico Madrid în faţa formaţiei germane Borussia Dortmund (2-0), marţi seara în Liga Campionilor.

Antoine Griezmann a avut o evoluţie foarte bună marţi seara, marcând al doilea gol al lui Atletico în partida cu Borussia Dortmund. El este conştient că prin prestaţiile sale îi poate convinge pe ultimii indecişi din jurul de aproximativ 200 de ziarişti.

„Desigur, Liga Campionilor este foarte urmărită şi se vorbeşte foarte mult. Cu atât mai bine că am reuşit să marchez”, a mai spus francezul, care s-a declarat „mândru” că a purtat banderola de căpitan al lui Atletico la meciul cu germanii.

SURSA: AGERPRES

Urcă în topul all-time al câştigurilor

Simona Halep, locul 6 în clasamentul all-time al câştigurilor din circuitul WTA.

TENIS. Românca Simona Halep, care va termina pe primul loc în clasamentul WTA pentru al doilea an consecutiv, ocupă o remarcabilă poziţie şase într-un clasament all-time al câştigurilor din circuitul profesionist feminin de tenis, cu 28 de milioane de dolari. Americanca Serena Williams este prima în ierarhie, cu peste 88 de milioane de dolari, urmată de sora sa Venus, cu aproape 41 de milioane, şi de rusoaica Maria Şarapova, 38 de milioane.

Halep le mai are în faţa sa pe daneza Caroline Wozniacki, 33 milioane dolari, şi pe belarusa Victoria Azarenka, 29 milioane dolari.

Românca de 27 de ani se află înaintea unor legende ale tenisului feminin, dintre care doar Martina Hingis şi-a făcut loc în top 10.

Simona Halep este jucătoarea cu cei mai mulţi bani câştigaţi în 2018 în circuitul WTA, 7.409.564 dolari, într-un an în care a cucerit primul său titlu de Mare Şlem, la Roland Garros, dar şi titlurile de la Shenzhen şi Montreal, jucând finale la Australian Open, Roma şi Cincinnati.

Clasamentul all-time al câştigurilor în circuitul WTA: 1. Serena Williams (SUA) 88.233.301 dolari; 2. Venus Williams (SUA) 40.931.048; 3. Maria Şarapova (Rusia) 38.342.119; 4. Caroline Wozniacki (Danemarca) 33.492.413; 5. Victoria Azarenka (Belarus) 29.278.989; 6. Simona Halep 28.145.579; 7. Agnieszka Radwanska (Polonia) 27.683.807; 8. Petra Kvitova (Cehia) 27.342.207; 9. Angelique Kerber (Germania) 27.156.841 şi 10. Martina Hingis (Elveţia) 24.749.074.

SURSA: AGERPRES

Simona Halep, un lider de necontestat al tenisului feminin FOTO: EPA

Formula 1 ajunge şi în Vietnam

FORMULA 1. Vietnamul va găzdui, în premieră, un Mare Premiu de Formula 1 în anul 2020, la Hanoi, au anunţat oficial miercuri responsabilii celui mai important campionat din lume rezervat sporturilor cu motor. „Suntem încântaţi să anunţăm că Hanoi-ul va găzdui un Grand Prix de Formula 1. De când ne-am implicat în acest sport, în 2017, am discutat despre dezvoltarea unor noi oraşe de destinaţie, pentru a mări atractivitatea Formulei 1, iar Marele Premiu al Vietnamului este o realizare a acestei ambiţii”, a declarat Chase Carey, preşedintele şi directorul executiv al Formulei 1.

Contractul semnat de cele două părţi se întinde pe mai mulţi ani, iar Grand Prix-ul vietnamez va debuta în 2020 „cu o cursă palpitantă pe străzile din inima oraşului” Hanoi, se precizează într-un comunicat dat publicităţii miercuri de oficialii „Marelui Circ”.

SURSA: AGERPRES

sc Cotta Internaţional SRL

FIRMĂ MIXTĂ ROMANO- ELVEŢIANĂ CAUTĂ:

economist

CERINŢE:
- Studii superioare în domeniul economic
- Cunoştinţe solide în domeniul financiar-contabil (monografii contabile) probate printr-un test scris organizat la sediul firmei
- Cunoştinţe în ceea ce priveste legislatia în vigoare privind domeniul financiar contabil
- Cunoştinţe solide de operare PC (MS Office)
- Reprezintă un avantaj cunoaşterea programului de contabilitate DCW(AS 400)
- Abilitati de gestionare a datelor
- Abilitate de a lucra cu termene
- Constiinciozitate şi atentie la detalii
- Obiectivitate în aprecierea şi analiza situaţiilor economice şi financiare
- Receptivitate şi spirit de echipă

Cei interesaţi sunt rugaţi să depună scrisoare de intenţie si CV la mail: mariana.liliana@cotta.ro

(9655 - H129740)

COMPANIA SERVICII ENERGETICE PENTRU ACASĂ – SEA COMPLET S.A.

angajează:

TEHNICIAN MENTENANŢĂ în Arad

Candidatul ideal: Studii medii, postliceale, superioare (profil tehnic). Experienţă minim 2 ani în domeniul montării, punerii în funcţiune, mentenanţei centralelor termice. Deţinerea autorizaţiei ISCIR RSL-IMPS constituie avantaj. Permis de conducere categ. B.

REPREZENTANT VÂNZĂRI în Arad

Candidatul ideal: Studii medii şi superioare. Experienţă minim 3 ani în vânzarea de servicii către clienţi rezidenţiali/non-rezidenţiali. Deprinderi utilizare MS Office. Permis de conducere categ. B.

Dacă îndeplineşti criteriile şi vrei să faci parte dintr-o companie puternică, te invităm să ne trimiţi **CV-ul** până la data de **03.12.2018**, prin poştă la adresa: loc. Sibiu, str. Rusciorului nr.40, 550112, sau pe adresa de e-mail: **ionela.muresan@seacomplet.ro**

Persoanele selectate vor fi contactate pentru interviu.
Persoană de contact: **Ionela Mureşan**, tel. **021-79 47 913 sau 0749-282 454**
www.seacomplet.ro

SEA COMPLET SA ("SEA"), cu sediul social în Târgu Mureş, strada Gheorghe Doja, nr 64-68, Cladirea Multinvest, etaj 3, jud. Mureş, România, în calitate de operator de date cu caracter personal, prelucrează datele dumneavoastră cu caracter personal (definite de Regulamentul general privind protectia datelor nr. 2016/679 - „GDPR"), în scopul recrutării (stabilirii unei relaţii de muncă). Transmiterea oricăror date cu caracter personal cu privire la iniţierea unei relaţii de muncă şi/sau oricăror scopuri aflate în interesul dvs. reprezintă acordul dumneavoastră pentru prelucrarea datelor cu caracter personal de către SEA.Pentru detalii suplimentare cu privire prelucrarea datelor cu caracter personal de către SEA vă rugăm accesaţi: https://seacomplet.ro/index.php/protectia-datelor/ şi https://seacomplet.ro/index.php/declaratia-cookie/

(9687 - H133294)

ANUNŢ DE PARTICIPARE

Denumire instituţiei: Direcţia Judeţeană pentru Sport şi Tineret Arad cu sediul în Arad, str. Lucian Blaga, nr.20

Condiţii de participare: orice persoana fizică sau juridică, română ori străina, are dreptul de a participa la procedura pentru atribuirea contractului de închiriere.

Cuantum şi forma de garanţie de participare: 3(trei) chirii minime lunare care se vor depune prin virament bancar, scrisoare bancară

Descrierea bunurilor:

- Spaţiu în suprafaţă de 155,60mp compus dintr-o încăpere în suprafaţă de 84,075mp - sală; grup sanitar în suprafaţă de 22 mp; vestiar în suprafaţă de 33 mp şi anexă în suprafaţă de 16,53 mp situat în incinta Bazinului Oplimpic „Delfinul" Arad etaj 1, str. P-ta Sporturilor FN, Arad.
- Spaţiu în suprafaţă de 130,65 mp compus dintr- o încăpere în suprafaţă de 87,36mp-sala;6,75 mp-vestiar; 22,44 mp - sala; 7,10mp-vestiar şi 7mp anexă situat în incinta Bazinului Olimpic „Delfinul" Arad, parter, str. P-ta Sporturilor FN, Arad

- Data, adresa şi ora limită a depunerii ofertelor: 03.12.2018, ora 10, DJST Arad, str. Lucian Blaga, nr.20.

Data, ora şi locul deschiderii ofertelor: 04.12.2018,ora 11, DJST Arad.

Modul de obţinere a documentaţiei: începând cu data de 14.11.2018 pe baza de solicitare scrisa de la sediul DJST Arad, contravaloarea documentatiei fiind de 150 lei, achitata în numerar la casieria DJST Arad.

Program mica publicitate: pe B-dul Revoluţiei, nr. 81 luni-vineri: 8.00-18.00, duminică: 9.00-13.00.

ANUNŢ

În vederea informării populaţiei referitor la posibilităţile de achiziţionare a lemnului pentru foc necesar încălzirii locuinţelor, în sezonul rece, vă informăm că **Direcţia Silvică Arad**, în conformitate cu prevederile Legii 46/2008 – Codul Silvic, art.59, cu modificările şi completările ulterioare, oferă spre vânzare lemn de foc pentru încălzirea locuinţelor prin următoarele subunităţi:

Ocolul Silvic	Volum estimat de lemn pentru foc destinat încălzirii locuinţelor ce urmează a fi oferit spre valorificare în perioada noiembrie-decembrie 2018 - mc-	Date de contact			
		Adresă	Telefon	Fax	Adresă de e-mail
Bârzava	350	Bârzava, nr.105	0257433115	0257433312	barzava@arad.rosilva.ro
Beliu	800	Beliu, nr. 628	0257322237	0257322263	beliu@arad.rosilva.ro
Criş	450	Chişineu Criş, str. Înfrăţirii, nr. 46	0257350072	0257350328	cris@arad.rosilva.ro
Gurahonţ	800	Gurahonţ, str. Avram Iancu, nr. 7	0257316110	0257316221	gurahont@arad.rosilva.ro
Iuliu Moldovan	400	Arad, Calea Bodrogului, nr. 24	0257281768	0257817768	iuliumoldovan@arad.rosilva.ro
Lipova	1500	Lipova, Str. Făgetului, nr. 13	0257563054	0257563282	lipova@arad.rosilva.ro
Radna	500	Lipova, Str. Republicii, nr. 4	0257563035	0257563035	radna@arad.rosilva.ro
Săvârşin	380	Săvârşin, str. Gării, nr. 33	0257557266	0257557233	savarsin@arad.rosilva.ro
Sebiş-Moneasa	850	Sebiş, str. Păcii, nr. 2A	0257311052	0257310360	sebis@arad.rosilva.ro
Valea Mare	1200	Valea Mare, nr. 68A	0257557496	0257557293	valeamare@arad.rosilva.ro

Preţurile de valorificare variază între 137 lei/mc cu TVA şi 238 lei/mc cu TVA în funcţie de specie, sortiment şi condiţia de livrare, fiind prezentate detaliat pe site-ul Direcţiei Silvice Arad, arad.rosilva.ro, precum şi la sediile primăriilor, ocoalelor şi cantoanelor silvice.
Persoanele interesate pot depune cereri la ocolul silvic sau la primărie. (9701)

Policlinica dr. Turcin

Ep. Roman Ciorogariu nr 52 Arad, ☎ 0257/285510,
e-mail: policlinicaturcin@gmail.com http://www.policlinicaturcin.ro

Policlinica DR. TURCIN oferă:

- Cardiologie (EKG, Ecografie cardiacă)
- Dopler vascular, Holter EKG si TA, Test de efort,
- Oftalmologie adulţi si pediatrie (testare vedere de la 6 luni, chirurgia cataractei de la 1.200 RON, câmp vizual, optica medicală)*
- ORL adulţi şi pediatrie (videoendos-copie, testări alergologice)*
- pneumologie
- gastroenterologie
- neuropsihiatrie
- medicină de familie
- ecografii generale
- analize Siguranţa Circulaţiei.
- ginecologie
- transport medical

*consultaţiile la ORL, Oftalmologie şi Psihiatrie sunt **GRATUITE** cu bilet de trimitere de la medicul de familie (5673 - H640061)

CONVOCATOR

Consiliul de Administraţie al Băncii Cooperatiste MĂGURA Buteni,
având în vedere prevederile actului constitutiv, ale dispoziţiilor OUG nr. 99/2006 privind instituţiile de credit şi adecvarea capitalului, aprobată şi modificată prin Legea nr. 227/2007, cu modificările şi completările ulterioare şi ale Legii 31/1990 privind societăţile, republicată cu modificările şi completările ulterioare, convoacă adunarea generală a membrilor cooperatori, cu următoarea:

ORDINE DE ZI

1. Desemnarea auditorului statutar.

Adunarea generală va avea loc marţi, 11.12.2018, ora 15:00 la sediul unitatii din Buteni, nr. 313. În situaţia în care adunarea generală nu va putea avea loc din cauza lipsei de cvorum, aceasta se va ţine în ziua de 12.12.2018 în acelaşi loc şi la aceeaşi oră.

Preşedintele Consiliului de Administraţie,
DRONCA NICOLAE

(9700)

WEST STOP SRL ANGAJEAZĂ

(133340)

- **ŞOFERI** CU EXPERIENŢĂ PENTRU TRANSPORT INTERNAŢIONAL, CAMIOANE 40 TONE WALKING FLOOR.
- **MECANICI CAMIOANE**

Detalii la telefon: **0722.621.676**, sau email: **transport@weststop.ro**

ORAŞUL INEU, titular al proiectului **„CONSTRUIRE BLOC LOCUINŢE DE SERVICIU ÎN REGIM P+3E",** anunţă publicul interesat asupra luării deciziei etapei de încadrare- Nu se supune evaluării impactului asupra mediului – de către Agenţia pentru Protecţia Mediului Arad în cadrul procedurilor de evaluare a impactului asupra mediului şi de evaluare adecvată, pentru proiectul menţionat mai sus, propus a fi realizat în localitatea Ineu, str. Aleea Oituz, nr.16, jud. Arad, conform CU nr.23/08.02.2018. Proiectul deciziei de încadrare şi motivele care o fundamentează pot fi consultate la sediul Agenţiei pentru Protecţia Mediului din Arad, str. Splaiul Mureş, FN, jud.Arad, de luni până vineri , între orele 8-16, precum şi la următoarea adresă de internet www.apmar.anpm.ro.
Publicul interesat poate înainta comentarii sau observaţii la proiectul deciziei de încadrare în termen de 5 zile de la data publicării prezentului anunţ. (9699)

Primăria Oraşului Chişineu-Criş

judeţul Arad organizează concurs pentru ocuparea funcţiei contractuale de **Administrator, I, - Servicii şi dezvoltare - în cadrul aparatului de specialitate al primarului oraşului Chişineu-Criş.**
Concursul se organizează la sediul Primăriei Oraşului Chişineu-Criş, judeţul Arad, la data de 05.12.2018 ora 10:00 proba scrisă şi la data de 07.12.2018 ora 10:00 interviul.
Condiţii de participare specifice :
- ❖ studii medii cu diplomă de bacalaureat
- ❖ vechime în specialitatea studiilor: 5 ani
- ❖ carnet conducere categoria: B; C; CE
- ❖ disponibilitate pentru lucru in program prelungit cand e cazul

Data depunerii dosarelor: până la data de 21.11.2018, ora 16:00. Relaţii suplimentare şi bibliografia se pot obţine la sediul Primăriei Oraşului Chişineu-Criş, judeţul Arad şi la număr de telefon 0257/350 098 – d-na Dehel Maria. (9702)

Publicitate 0257/280.904

JURNAL ARĂDEAN

Aveti ceva de vanzare sau poate cumparati ceva, aveti servicii de nerefuzat ori pur si simplu va cautati sufletul pereche?

Arădenii trebuie să ştie!

JURNAL ARADEAN
MICA PUBLICITATE

PROGRAM
Luni - Joi: 8.00-17.00
Vineri: 8.00-16.00
Duminică: 9.00-13.00

Arad B-dul Revolutiei nr 81 Telefon: (+40) 0257-210.775

DECESE

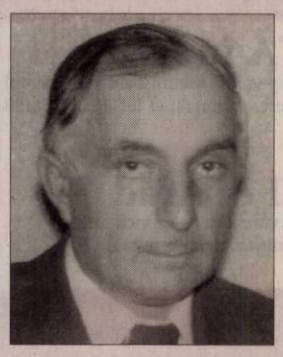

Cu inima zdrobită de durere, tristeţe fără margini şi lacrimi de dor, anunţăm trecerea la cele veşnice a iubitului nostru soţ, tată şi bunic,

HALASI ANDRAS,
la vârsta de 74 ani.

Rugăm pe Bunul Dumnezeu să-i găsească un loc aparte printre îngeri de unde să-i vegheze pe cei dragi! Slujba de înmormântare va avea loc astăzi, 8 noiembrie 2018, ora 13:00, la Cimitirul Romano-Catolic din Pecica. Dumnezeu să-l odihnească în pace!

Fam. Halasi îndoliată

Cu adâncă durere anunţăm încetarea din viaţă a celui care a fost

ing. FLORIAN HANC.

Slujba de înmormântare va avea loc vineri, 9 noiembrie 2018, ora 14:00, la Casa Funerară In Memoriam Kuki – Grădişte. Dumnezeu să-l odihnească!

Familia îndoliată

CONDOLEANŢE

Suntem alături de familia Stănilă în aceste momente grele când se despart de cel care a fost tată, socru şi bunic,

STĂNILĂ IOAN.

Dumnezeu să-l odihnească!

Colectivul Secţiei Gastroenterologie a SCJU - Arad

COMEMORĂRI

Se împlineşte deja, un an de durere, lacrimi şi un nesfârşit dor, de când s-a dus la cer, încet, pe nesimţite, lăsând în urmă un gol imens, iubita noastră soţie, fiică, mamă şi bunică,

MARIANA DESPINA BUDAŞCA (PETRILĂ).

În faţa mormântului aprindem lumânări, aşezăm un buchet de amintiri dragi şi calde flori învăluite în durere. Te purtăm în suflet şi în gând în fiecare clipă. Dumnezeu să-ţi vegheze somnul de veci! Parastasul de pomenire va avea loc la ora 12,30, sâmbătă, 10 noiembrie 2018, la Biserica Ortodoxă din Micălaca, strada Bârzava, lângă complexul Kaufland.

Familia îndurerată

S-au scurs 13 ani de lacrimi şi de dor de când ne-a părăsit pentru totdeauna dragul nostru,

MEMETEA PAVEL.

Dumnezeu să-l ierte şi să îi dea odihnă veşnică!

Familia

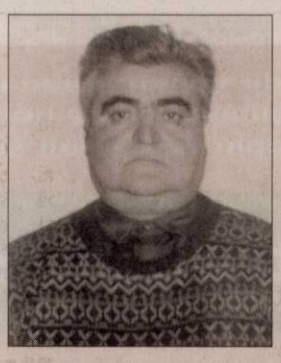

Se împlinesc patru ani de când un suflet minunat a plecat dintre noi. Îţi simţim lipsa din ce în ce mai mult dragul nostru soţ, tată, bunic şi socru,

LUGUZAN LAZĂR (taica LAZĂR).

Te purtăm neîncetat în inimile noastre şi nu te vom uita niciodată.

Familia

45 de trandafiri pe tristul tău mormânt udat cu lacrimile noastre. În loc de „La mulţi ani!" scumpa noastră fiică, soră, nepoată, cumnată,

JURJ LIANA MIHAIELA

îţi spunem Dumnezeu să te aibă în pază şi să-ţi dea odihnă veşnică!

Familia

Cu durere şi multă tristeţe anunţăm că se împlinesc 40 zile de la decesul celui care a fost soţ, tată şi bunic,

ing.

MIRCEA VAMOŞIU.

Parastasul va avea loc vineri, 9 noiembrie 2018, ora 16:00, la Catedrala Ortodoxă Veche- Arad. Dumnezeu să-i dea odihnă veşnică!

Fam. dr. Ana Vamoşiu

Sâmbătă, 10 noiembrie 2018, la ora 13:00, va avea loc parastasul de comemorare a celui care a fost

AUREL LIVIU ALEXANDRU BIRTOLON.

Ceremonia va avea loc la Biserica Greco-Catolică din Arad, Calea Aurel Vlaicu nr. 69-75.

Familia îndoliată

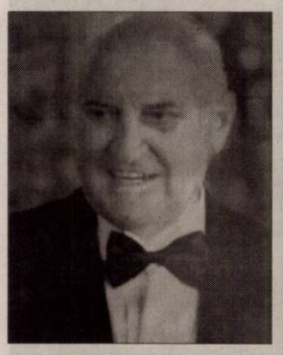

Astăzi 8 noiembrie 2018 se împlinesc cinci ani de când a plecat dintre noi în veşnicie cel care a fost soţ, tată şi bunic,

DAVID TRAIAN SILVIU.

Cât vom trăi te vom păstra în inimile noastre.

Soţia, copiii şi nepotul Bogdan-Andrei

GARSONIERE

- **A A** Achiziţionez garsonieră, apartament 1 cameră, cash, ☎0746.055.126, ☎0755.483.216. 97124
- **Cumpăr cu** plata pe loc apartament 2-3 camere, 0721.670.839. 118380
- **Cumpăr cu** banii jos garsonieră, apartament 1 cameră, 0742.781.651.

AP.2 CAMERE-ARAD

- **A A** Achiziţionez apartament 2,3,4 camere, cash, ☎0746.055.126, ☎0755.483.216. 97130
- **Cumpăr cu** plata pe loc, apartament 2-3 camere, 0721.670.839. 118378

APARTAMENT LA CASĂ

- **Vând apartament+** curte 520 mp total, 2 camere, baie, bucătărie, zona Alfa, apă, canal, curent, 65.000 Euro, negociabil, ☎0742.869.365. 120401

CASE DE VACANŢĂ-JUD ARAD

- **Vând cabană** pe deal la Ghioroc. Telefon 0722.979.890. 133288

VILE-ARAD

- **Vilă mansardată** Grădişte, 8 camere, 3 băi, pretabil două familii, 0722.257.409. 133679

TERENURI LOCAL

- **Vând teren** arabil în Sânicolaul Mic, 3.950 mp. Tel. 0753.371.369. 120039

IMOBILE CHIRII

- **Închiriez apartament** 1 cameră 50 mp mobilat, utilat, zona Confecţii lângă facultate. Telefon 0757.610.273. 132968
- **Închiriez garsonieră** confort 1, amenajată, zona 300. Tel. 0746.193.808. 132566
- **Dau în** chirie apartament central (spate la Astoria) etaj 1, mobilat (centrală gaz), 270 Euro/negociabil, 0733.632.595. 133727
- **Dau în** chirie una cameră cu bucătărie, la curte, ☎0757.259.478. 133323
- **Dau în** chirie casă cu etaj (265 mp utili), zonă centrală (Podgoria). Ideal sediu firmă. Tel: 0722.293738. 94082

SPAŢII COM-ARAD

- **Închiriez spaţiu** comecial 40 mp, Piaţa UTA, la staţia de tramvai, 350 Euro. Tel. 0722.315.654. 134142

OFERTE LOCURI DE MUNCĂ

- **Angajăm brutar** cu sau fără experienţă în Arad, 0730.030.106.
- **Angajăm vânzător/vânzătoare** pentru magazin de carne în piaţa Mihai Viteazul. Salar atractiv. Telefon: 0746.031.285.
- **Angajez bonă** pentru localitatea Arad - program flexibil.Telefon: 0739.343.623.

CONSTRUCŢII

- **Aaduc balast,** nisip, sort, pământ, ridic moloz, lemne, mraniţă, 0747.206.371. 124431
- **Transport nisip,** balast, sort, griblură, gunoi grajd, duc moloz, 0758.708.622. 124007

AUTO STRĂINE

- **Vând Ford** Mondeo an 1996, stare foarte bună, 1.000 Euro/negociabil. Tel. 0734.490.355. 133723

ANIMALE,PĂSĂRI

- **Cumpăr vaci** şi căzute pentru sacrificat şi viţei 2-3 luni pentru creştere. Telefon 0745.505.122. 124777
- **Vând doi** curcani albi bio, crescuţi la casă, ☎0772.288.463. 130141
- **Vând o** scroafă gestantă, 2 porci şi 3 grăsuni, 0744.643.288. 133339
- **Vând 4** porci de carne între 110-350 kg. Tel. 0733.084.692. 129765

PIERDERI

- **Declar pierdut** certificatul de înregistrare al societăţii Walter Impex S.R.L. Îl declar nul. 134136
- **Declar pierdut** certificatul constatator nr. 45971/04.09.2018 aparţinând societăţii Celiton Stile S.R.L. Îl declar nul. 134138
- **Pierdut Autorizaţie** nr. 428 de liberă profesie: asistent medical farmacie eliberată de Ministerul Sănătăţii- Direcţia de Sănătate Publică Arad pe numele Toth Claudia-Jenica. O declar nulă. 134130
- **Pierdut Certificat** de conformitate, eliberat de Ministerul Sănătăţii pe numele Romcea (Catrinţa) Marina- Graţiana. Îl declar nul. 134133
- **Pierdut certificat** constatator pentru STRATINSKI PETRU „ELECTRO-SHOP" INTREPRINDERE FAMILIALĂ. Îl declar nul.

PLANTE-FLORI

- **Vând 5** tone porumb boabe Pionner, loc. Frumuşeni. Telefon 0257/455315. 133321

CITAŢII

- **Se citează** la S.P.N. Veritas cu sediul în Arad, B-dul V. Milea nr. 33-37, în 26.11.2018, ora 15, toţi moştenitorii cu domiciliu necunoscut ai defunctului Sina Sebastian-Valer decedat la data de 05.04.2016 cu ultim domiciliu în mun. Arad, str. Badea Cârţan nr. 53, ap. 2, jud. Arad. 133764
- **Se citează** numitul Irimia Dănuţ la Judecătoria Arad în 04.12.2018, sala 215, ora 8:30, în dosar nr. 12889/55/2018- obiect divorţ. 133673

DIVERSE

- **Cumpăr cupru,** aluminiu, alamă, baterii, fier, caroserii, pene, ☎0748.912.117, 0741.134.368. 130154
- **Vând sobă** fontă antică, ceas pendulă de podea, pendulă perete, radiouri cu lămpi, menghină forjă, ☎0772.288.463. 130138

Mica publicitate 0257-210.775

Program mare publicitate:
pe B-dul Revoluţiei, nr. 62
luni-vineri: 8.00-16.00

EVIDENŢIAZĂ-TE!

Talon valabil până în 30 decembrie 2018

Text: **DATA apariţiei:**.....

.....

.....

.....

.....

.....

.....

.....

Date personale:

Nume şi Prenume:

Telefon:

Buletin de identitate:

TALON + PREŢUL CATEGORIEI AFERENTE

Anunţurile se preiau zilnic, la ghişeu, până în ora 16^{00}, după această oră, se pot prelua doar prin intermediul sistemului online de preluare al anunţurilor disponibil pe www.jurnalaradean.ro . Anunţurile de mică publicitate din Jurnal Arădean se publică pe baza talonului din ziar
Redacţia nu îşi asumă responsabilitatea pentru conţinutul anunţurilor de mică publicitate!

JURNAL ARĂDEAN

Ameninţare

Poliţia franceză a reţinut o femeie care ameninţa că ar avea asupra sa o bombă pe care o va detona într-un spital din Dunkirk din sudul Franţei. Femeia a început să ameninţe după ce a intrat în unitatea de urgenţe a spitalului. Personalul a alertat poliţia, care a înconjurat zona şi a trimis o echipă specializată în detectarea dispozitivelor explozibile. FOTO: FAN

Despăgubiţi dacă se încalcă regulile concurenţei

BUCUREŞTI. Plenul Camerei Deputaţilor a adoptat, ieri, un proiect de lege privind acţiunile de despăgubire în cazurile de încălcare a dispoziţiilor legislaţiei în materie de concurenţă. De asemenea, au fost introduse criterii de integritate pentru angajaţii Consiliului Concurenţei.

Proiectul a întrunit 211 voturi „pentru", 43 de voturi „contra" şi 4 abţineri.

„Prezenta Ordonanţă de urgenţă reglementează dreptul oricărei persoane care a suferit un prejudiciu cauzat de o încălcare a legislaţiei în materie de concurenţă de către o întreprindere sau o asociaţie de întreprinderi de a solicita instanţelor de judecată competente despăgubirea integrală a prejudiciului suferit", potrivit proiectului.

Despăgubirile integrale repun persoanele care au suferit un prejudiciu în situaţia în care s-ar fi aflat dacă legislaţia în materie de concurenţă nu ar fi fost încălcată. Despăgubirea integrală include pierderea efectivă, profitul de care este lipsită persoana prejudiciată, precum şi plata dobânzii aferente. Despăgubirea integrală în temeiul prezentei ordonanţe de urgenţă nu poate conduce la o îmbogăţire fără justă cauză, indiferent dacă despăgubirea integrală se produce în urma unor despăgubiri punitive, multiple sau de altă natură.

SURSA: MEDIAFAX

Salută victoriile obţinute de democraţi

BRUXELLES. Prim-vicepreşedintele Comisiei Europene, Frans Timmermans, şi comisarul european pentru Afaceri Economice, Pierre Moscovici, au salutat victoriile obţinute de Partidul Democrat în alegerile legislative din Statele Unite, relatează site-ul cotidianului Telegraph.

„Sunt inspirat de alegătorii din SUA care au ales speranţa mai presus de frică, politeţea mai presus de impertinenţă, integrarea mai presus de rasism, egalitatea mai presus de discriminare. Şi-au apărat valorile. Acelaşi lucru îl vom face şi noi", a declarat Frans Timmersmans. Pierre Moscovici, care în trecut a îndeplinit de asemenea şi funcţia de ministru de Finanţe în Franţa, a postat pe platforma de microblogging Twitter un mesaj ironic la adresa preşedintelui american Donald Trump,

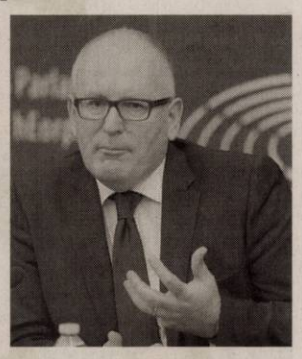

Frans Timmermans FOTO: EPA

care a afirmat că noaptea alegerilor a reprezentat „un succes fantastic".

„Democraţii au preluat controlul Camerei Reprezentanţilor pentru prima dată în opt ani, în pofida fraudelor electorale ale republicanilor. Donald Trump are dreptate: un succes fantastic", a scris Moscovici.

Rezultate parţiale în SUA

Majoritate democrată în Camera Reprezentanţilor. Triumf republican în Senat.

WASHINGTON. Partidul Republican îşi menţine controlul asupra Senatului Statelor Unite, însă a pierdut majoritatea în Camera Reprezentanţilor, unde democraţii au câştigat deja necesarul de 218 mandate pentru a avea majoritatea, potrivit rezultatelor parţiale, informează agenţia The Associated Press.

Democraţii au în acest moment 218 mandate în Camera Reprezentanţilor (faţă de 195 de locuri înainte de alegeri), în timp ce republicanii au doar 195 de reprezentanţi (anterior 240).

De altă parte, Partidul Republican şi conservat majoritatea în Senat, având 51 de locuri (anterior 51), în timp ce democraţii au doar 44 (anterior 49).

La vot FOTO: EPA

Rezultatul scrutinului legislativ reflectă amplificarea clivajelor în societatea americană, comentează site-ul de ştiri Axios.com, observând că, în pofida pierderii controlului republican asupra Camerei Reprezentanţilor, preşedintele Donald Trump va prezenta situaţia ca fiind o victorie.

„Scrutinul parlamentar parţial a produs un Congres divizat, emblematic pentru o Americă divizată, în care clivajele se accentuează, indicând că urmează ani mai dificili. Rezultatul clar: două partide cu baze electorale şi filosofii total diferite se îndepărtează unul de celălalt, iar disensiunile se vor amplifica înaintea scrutinului prezidenţial şi parlamentar din 2020", observă Axios.com.

„Strategia Partidului Democrat de a se adresa femeilor, minorităţilor şi tinerilor a dat rezultate, prin obţinerea majorităţii în Camera Reprezentanţilor. (...) Strategia republicanilor de a se adresa bărbaţilor, persoanelor albe şi alegătorilor din zone rurale, a produs o majoritate mai largă în Senatul SUA", subliniază Axios.com.

„Chiar dacă preşedintele Donald Trump a pierdut controlul asupra Camerei Reprezentanţilor, el a contribuit la victoria republicanilor în Senat. (...) Este de aşteptat ca Donald Trump să se comporte ca şi cum ar fi câştigat scrutinul, deşi se va confrunta cu doi ani înşelători, în contextul problemelor din Congres şi înaintea alegerilor prezidenţiale din 2020", notează Axios.com. **SURSA: MEDIAFAX**

Dineu de lucru în Franţa

MOSCOVA. Preşedintele Rusiei, Vladimir Putin, va avea un scurt dineu de lucru cu omologul său din Statele Unite, Donald Trump, pe 11 noiembrie, la Paris, a anunţat ieri Kremlinul. Summit-ul se va desfăşura în Palatul Élysée, sediul Preşedinţiei Franţei, a declarat ieri Iuri Uşakov, consilier prezidenţial rus.

Kremlinul anunţase marţi că Vladimir Putin va avea o scurtă întrevedere cu Donald Trump, la Paris, unde vor stabili detaliile viitorului summit bilateral.

„Părţile au convenit că va fi dificil să fie aranjată o întrevedere în format complet a preşedinţilor Vladimir Putin şi Donald Trump la Paris. Totuşi, se vor întâlni într-un mod sau altul şi vor stabili când vor avea o altă întrevedere pentru o conversaţie substanţială", a declarat marţi Dmitri Peskov, purtătorul de cuvânt al Preşedinţiei Rusiei.

Vladimir Putin şi Donald Trump FOTO: EPA

Preşedintele SUA, Donald Trump, a declarat, luni seară, că probabil nu se va întâlni cu Vladimir Putin, la Paris, deşi consilierul prezidenţial american, John Bolton, anunţase această întrevedere. „Nu sunt sigur că ne vom întâlni la Paris, probabil nu", a declarat Trump, referindu-se la Putin. „Dar ne vom întâlni la summit-ul G20 şi probabil vom avea o întrevedere cu această ocazie", a spus preşedintele SUA. John Bolton a declarat în octombrie, după o vizită în Rusia, că Donald Trump va avea o întâlnire cu Vladimir Putin la Paris, cu ocazia ceremoniilor organizate la 100 de ani de la încheierea Primului Război Mondial. Summit-ul Grupului naţiunilor dezvoltate şi emergente (G20) se va desfăşura în Buenos Aires, Argentina, în intervalul 30 noiembrie - 1 decembrie 2018. **SURSA: MEDIAFAX**

La discuţii în biroul parlamentar

BUCUREŞTI. Preşedintele PSD Liviu Dragnea a discutat, în biroul său din Parlament, cu preşedinţii filialelor din Brăila şi Buzău, Mihai Tudose şi Marcel Ciolacu, doi dintre semnatarii scrisorii în care s-a cerut demisia liderului formaţiunii social-democrate.

Tudose şi Ciolacu au intrat împreună, ieri, în jurul orei 14:00, în biroul lui Liviu Dragnea din Camera Deputaţilor. La scurt timp după sosirea celor doi lideri judeţeni PSD, din biroul liderului partidului a plecat ministrul Apărării, Mihai Fifor.

Tudose, Ciolacu şi Dragnea nu au anunţat oficial tema întrevederii. Liderul PSD Buzău, Marcel Ciolacu, a afirmat ieri, la Parlament, că a participat marţi seară „la o petrecere privată", fiind invitat de directorul SIE, Gabriel Vlase, fost vicepreşedinte PSD.

Liviu Dragnea, Mihai Tudose şi Marcel Ciolacu FOTO: FAN

„Nu s-a vorbit de politică. Nu s-a vorbit de valize. Suntem vechi prieteni, vechi colegi. Ne-am văzut ca în orice zi normală", a declarat Marcel Ciolacu, fiind întrebat dacă la întâlnire s-a discutat despre povestea valizelor sau demiterea Guvernului.

Liderul PSD Brăila, Mihai Tudose, a declarat luni, după şedinţa CExN în care au fost excluşi din partid vicepreşedintele Adrian Ţuţuianu şi secretarul general, Marian Neacşu, că „orice pierdere a unui coleg este o pierdere".

Tudose şi Ciolacu au semnat, la fel ca Ţuţuianu şi Neacşu, scrisoarea deschisă prin care un grup de iniţiativă format din Paul Stănescu, Gabriela Firea şi Adrian Ţuţuianu au propus PSD 19 măsuri, prima dintre ele fiind demisia din funcţia de preşedinte PSD a lui Liviu Dragnea.

SURSA: MEDIAFAX

Cer să fie împuşcaţi

WASHINGTON. Patru persoane care au fost condamnate la moarte în statul american Tennessee au cerut unui tribunal federal să fie executate prin împuşcare, şi nu prin administrarea unei injecţii letale, relatează site-ul cotidianului The Guardian. Cererea a fost făcută vineri, după ce un alt deţinut, Edmund Zagorski, a fost executat pe un scaun electric într-o închisoare de maximă securitate din Tennessee. Avocatul lui Zagorski a argumentat că metoda este mult mai umană decât administrarea unei injecţii letale, din cauza timpului în care deţinutul moare. Aceasta a fost prima execuţie în scaun electric în Tennessee din 2007.

Printre cei patru deţinuţi se numără David Earl Miller, care va fi executat pe data de 6 decembrie. Acesta a fost condamnat încă din 1981, după ce a abuzat sexual şi a omorât o femeie în vârstă de 23 de ani care suferea un handicap mintal. **SURSA: MEDIAFAX**

CCR a admis că există un conflict juridic

BUCUREŞTI. Curtea Constituţională a României a admis ieri că există un conflict juridic de natură constituţională între Parlament şi Înalta Curte de Casaţie şi Justiţie, pe tema constituirii completurilor de 5 judecători. Potrivit surselor citate, CCR a admis că există un conflict juridic între cele două instituţii, sesizarea fiind făcută de către Guvern. Tocmai acest lucru l-a remarcat preşedintele ICCJ, Cristina Tarcea, în poziţia pe care a avut-o în şedinţă. „Nu am făcut niciun fel de referire la calitatea procesuală a titularului sesizării, deşi e ciudat că se invocă blocaj între două autorităţi, iar o altă autoritate face sesizarea", a spus Tarcea.

Totodată, secretarul general al Executivului, Toni Greblă, reprezentantul Guvernului la dezbaterea CCR pe sesizarea privind formarea completelor de 5 judecători, a spus în şedinţă că au fost făcute în afara legii completele de la instanţa supremă. „Refuzul ÎCCJ de a aplica prevederile legale a fost explicit şi prin adoptarea unei hotărâri a Colegiului de Conducere al ÎCCJ, care a stablit contrar şi peste, adăugând la prevederile legii că în ceea ce priveşte preşedintele, vicepreşedintele şi şeful de secţie, sunt desemnaţi de drept în fiecare din cele două complete de judecători, astfel încât şi în prezent ÎCCJ, refuzând aplicarea prevederilor legale, a stabilit printr-o Hotărâre a Colegiului director că prevederea legală nu se aplică decât de la 1 ianuarie 2019. Componenţa acestor complete s-a făcut în afara legii şi practica constituţională e constantă, textele constituţionale de asemenea. Legea e de strictă interpretare şi niciun alt organ în afara de Parlament nu poate să adauge la lege sau să refuze aplicarea prevederilor legale", a spus Toni Greblă.

Scriitorul Nicolas Mathieu FOTO: EPA

Premiul Goncourt, atribuit

PARIS. Scriitorul Nicolas Mathieu a primit, ieri, premiul Goncourt pe 2018, cea mai prestigioasă distincție literară franceză, pentru romanul său „Leurs enfants après eux", apărut la editura Actes Sud, potrivit Le Figaro. Romanul, al treilea din cariera lui Matthieu, este o frescă socială și politică, iar acțiunea se desfășoară în regiunea franceză Lorraine, dezindustrializată, devastată de criza de la sfârșitul anilor Mitterand.

Ca și scriitorii Daniel Pennac, Tonino Benacquista, Daniel Picouly și Pierre Lemaître, recompensați în anii anteriori cu Goncourt, Nicolas Matthieu, în vârstă de 40 de ani, a devenit celebru prin romane polițiste.

Primul volum i-a fost publicat în 2014. „Aux animaux la guerre" (Actes Sud) a primit mai multe premii și a fost adaptat într-o serie de șase episoade de postul TV France 3.

Juriul Goncourt include zece membri care se reunesc în luxosul restaurant Drouant din Paris. Juriații decernează în fiecare an mai multe premii literare, dintre care cel mai renumit este Goncourt.

SURSA: MEDIAFAX

„Breaking Bad" continuă

LOS ANGELES. Serialul de succes „Breaking Bad", încheiat în 2013, este sursa de inspirație pentru următorul proiect la care lucrează creatorul seriei, Vince Gilligan, anunță Variety. Vince Gilligan pregătește un film de două ore, dar încă nu s-a stabilit dacă va fi lansat în cinematografe, pe internet sau pe un post de televiziune. Încă nu au fost anunțate detalii legate de producție, astfel că nu este clar dacă va fi vorba despre un film a cărui acțiune o precede pe cea din serial (prequel), cum s-a întâmplat cu seria „Better Call Saul", și nici dacă vedetele din „Breaking Bad" vor fi implicate. Publicația Albuquerque Journal prezintă filmul cu fraza „urmărește aventura unui om răpit și cursa sa spre libertate". Titlul vehiculat pentru producția pentru care filmările vor debuta la mijlocul lunii noiembrie, în Duke City, este „Greenbriar".

SURSA: MEDIAFAX

Grupați
Trei papagali amazonieni au fost surprinși în Parcul Zoologic din Heidelberg, Germania. FOTO: EPA

Cel mai popular britanic

LONDRA. David Attenborough este cea mai populară persoană în rândul britanicilor, potrivit unui sondaj realizat recent de compania YouGov. Naturalistul și prezentatorul de televiziune l-a depășit pe Tom Hanks. Attenborough a întrunit o rată de apreciere de 87%, în timp ce Hanks s-a clasat pe locul al doilea, cu 84%. Potrivit studiului, regizorul american Steven Spielberg s-a clasat pe poziția a treia, cu o rată de 82%. Scriitorul Roald Dahl, creatorul romanelor „Matilda", „Charlie și fabrica de ciocolată" și „Marele Uriaș Prietenos", se află pe poziția a patra, cu 81%. Pe locul al cincilea, se află, la egalitate, actorii Morgan Freeman și Judi Dench, întrunind un punctaj de 80%.

Sistemul de monitorizare YouGov a ajuns la concluzia că jumătate dintre cele mai populare documentare de televiziune din toate timpurile au fost prezentate de Attenborough. **SURSA: AGERPRES**

Attenborough FOTO: EPAFAN

„Kursk", tragedia rusească

LOS ANGELES. Filmul „Kursk", regizat de cineastul danez Thomas Vinterberg, este o veritabilă incursiune în universul apăsător al unei tragedii rusești, prezentând drama submarinului omonim, scufundat în urmă cu 18 ani în Marea Barents.

Lungmetrajul prezintă scene emoționante, cu militari ruși rămași captivi într-un compartiment inundat, care loveau în cala submarinului pentru a transmite semnale S.O.S., dar și contextul din acea perioadă, când Rusia a acceptat mult prea târziu ajutor internațional pentru salvarea soldaților, alături de reacțiile dureroase și virulente ale rudelor militarilor captivi în fața minciunilor autorităților de la Moscova. Personajele principale din film, interpretate de actorul belgian Matthias Schoenaerts, actrița franceză Lea Seydoux și actorul britanic Colin Firth vorbesc în limba engleză. Scenele din Vidiaievo, o mică bază militară din Arctica, portul din care a plecat în misiune submarinul Kursk, au fost turnate în Franța și în Belgia, iar regizorul danez al peliculei a recunoscut că a schimbat numele personajelor pentru a avea „un plus de libertate artistică". **SURSA: AGERPRES**

Lea Seydoux și Vinterberg FOTO: EPA

A lovit rechinul cu placa

BALLINA. Un bărbat din Australia și-a folosit, miercuri, placa de surf pentru a se lupta cu un rechin care l-a atacat și rănit în apele din largul Ballina, de pe coasta de est a Australiei, la două zile după ce un înotător și-a pierdut viața în urma unui eveniment similar, relatează AFP. Bărbatul în vârstă de 43 de ani se pregătea să facă surf în zona plajei Shelly Beach, situată la 750 kilometri nord de Sydney, când a fost mușcat de piciorul stâng de un rechin, a indicat poliția din statul Noul Wales de Sud. Rechinul „l-a mușcat de gambă, iar bărbatul a căzut în apă. El și-a folosit planșa pentru a respinge rechinul", a explicat primarul din Ballina, David Wright. „Starea sa este stabilă, însă e foarte norocos", a mai spus Wright.

SURSA: AGERPRES

A scăpat cu viață FOTO: EPA

Adelina
Pasiunile ei sunt muzica, moda și lectura.
FOTO: GHEORGHE PETRILA

După 50 de ani de carieră

Michael Douglas a primit o stea pe Walk of Fame, alături de cea a tatălui său, Kirk Douglas.

LOS ANGELES. Actorul american Michael Douglas a sărbătorit 50 de ani de carieră pe Walk of Fame din Hollywood, Los Angeles, unde a primit o stea, alături de cea a tatălui său, Kirk Douglas, potrivit Reuters.

Michael Douglas, în vârstă de 74 de ani, a fost acompaniat la evenimentul care a avut loc marți, la Los Angeles, de tatăl său, în vârstă de aproape 102 ani, de soția sa, actrița Catherine Zeta-Jones, și de Jane Fonda, colega sa din filmul „The China Syndrome".

De altfel, Jane Fonda, fiica actorului Henry Fonda, a declarat la eveniment că atât ea, cât și sărbătoritul s-au confruntat cu faptul că s-au născut în familii regale ale Hollywood-ului și au încercat să își construiască o cale proprie în industrie.

„Tații noștri sunt legende ale cinematografiei", a spus Jane Fonda. „Vă puteți imagina momentul în care Michael participă la o audiție, iar Spartacus (unul dintre celebrele roluri ale lui Kirk Douglas, n.r.) stă la masă (cu echipa de casting, n.r.)", a mai spus aceasta.

„Am fost norocos să fac parte atât din clasicul Hollywood, cât și din noul Hollywood", a spus, la rândul său, actorul Michael Douglas. De asemenea, acesta s-a declarat onorat că se alătură celor peste 2.600 de femei și bărbați recompensați cu o stea pe Walk of Fame.

De-a lungul unei cariere de cinci decenii, Michael Douglas a câștigat două premii Oscar, unul în calitate de producător al filmului „Zbor deasupra unui cuib de cuci", împreună cu Saul Zaentz, în 1976, iar celălalt pentru rolul din filmul „Wall Street" (1988). Michael Douglas a apărut în numeroase lungmetraje, precum „Idilă pentru o piatră prețioasă" și „Wonder Boys", însă rolul care l-a propulsat a fost cel al inspectorului de poliție Steve Keller, pe care l-a interpretat în cele 98 de episoade ale serialului de televiziune „Străzile din San Francisco", difuzat de televiziunea ABC între anii 1972 și 1976. **SURSA: MEDIAFAX**

Michael Douglas încadrat de fiu și de soția sa FOTO: EPA

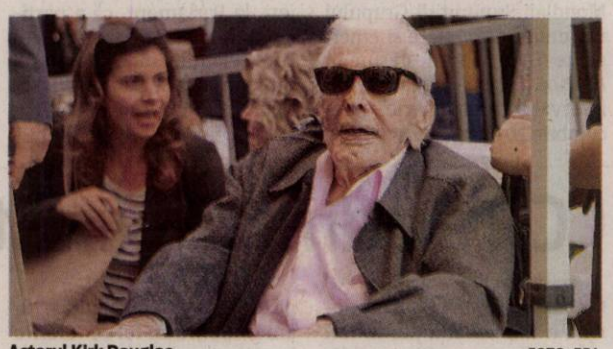

Actorul Kirk Douglas FOTO: EPA

Alături de Jane Fonda FOTO: EPA

Trei generații FOTO: EPA

FONDAT 1989, APARE LA ARAD, TEL. 0257/281.802, E-MAIL: REDACTIA.JURNALARADEAN@INFORMMEDIA.RO; PUBLICITATE.JURNALARADEAN@INFORMMEDIA.RO

Managerul Claudia Hotăran, despre noul spital de la Căpâlnaş

PAGINA 5

JURNAL ARĂDEAN

Avocado şi broccoli ajută la curăţarea arterelor

PAGINA 7

VINERI
9 NOIEMBRIE 2018
ANUL XXX, NR. 8197
16 PAGINI - 1,90 LEI

16° Temperaturile se vor situa între 2 şi 16 grade. Vântul va sufla cu 1-8 km/h.

DIMINEAŢA | AMIAZA | SEARA

Astăzi, supliment programe TV pentru perioada 10 - 16 noiembrie 2018. Se difuzează gratuit.

Incendiu pe autostrada A1

ARAD. Traficul rutier a fost blocat miercuri seara pe autostrada Arad-Timişoara, în urma izbucnirii unui incendiu. Fumul produs de foc a putut fi văzut de la 10 kilometri. **/P.8**

În genunchi FOTO: JA

Vom vedea o schimbare la UTA?

ARAD. După „şocul" excluderilor, Ionuţ Popa aşteaptă atitudine şi disponibilitate la efort din partea jucătorilor în deplasarea de la Aerostar Bacău. Utiştii care nu se vor ridica din genunchi, vor avea soarta lui Cubleşan et company. **/P.9**

Loto din 8 octombrie

6/49:	21, 12, 40, 44, 33, 1
NOROC	6093405
5/40:	29, 25, 14, 10, 33, 40
JOKER	21, 3, 42, 34, 4 + 9

Ceasuri

Exporturile industriei elveţiene de ceasuri.

Grafica: J.a., sursa: Federaţia elveţiană de ceasuri

17212
9 771220 748034

Cât de sigur e Aradul?

Despre cât de sigur este oraşul, cât de uşor le e unora să-ţi facă portofelul să „dispară", sau să fure din magazin chiar sub ochii proprietarului.

ARAD. Scene inimaginabile au fost surprinse, zilele trecute, de camerele de supraveghere dintr-un magazin alimentar din municipiu. Un tânăr de 24 de ani, care a vrut să fure nişte produse alimentare, a fost prins de agenţii de pază ai magazinului. Nu şi-a cerut scuze, cum ar fi fost normal, ci a devenit agresiv. A început să arunce după ceilalţi oameni din magazin cu sticle de suc, bere, sosuri, tot ce i-a căzut în mână, până la sosirea echipajelor de poliţie, solicitate de agenţii de pază. Clipul video a fost postat pe o reţea socială, însoţit de un text în care se arată faptul că bărbatul din imagini este un hoţ cunoscut de proprietarii de magazine.

„A încercat să lovească cu o bară metalică patronul unui magazin, a lovit paznicii cu sticle, a spart tot ce a prins într-o altă alimentara şi este tot printre voi, pe stradă", spune cel care a postat filmarea. Tânărul de 24 de ani a fost dus la poliţie, unde i-a fost deschis un dosar de cercetare penală pentru furt calificat.

Englezii îi spun „pickpocketing". La noi e simplu: furtul din buzunare. Despre cât de uşor e să fii „făcut" de portofel în centrul Aradului, a scris pe aceeaşi reţea socială un alt arădean. Acesta a descris cum poţi fi „jefuit elegant chiar în centrul Aradului", mai exact pe strada Meţianu. **/P.5**

Sistem e-ticketing FOTO: FAN

3,8 milioane euro pentru e-ticketing

ARAD. Sistemul integrat de tarifare pe mijloacele de transport public va fi finanţat din fonduri europene, a anunţat ieri într-o conferinţă de presă primarul Gheorghe Falcă. **/P.5**

Salută respingerea Codului „baronilor"

ARAD. Consilierul independent Marin Lupaş atrage însă atenţia asupra pericolului revenirii acestei legi şi a şanselor ca ea să treacă de Parlament. **/P.4**

Pădure, groapă de gunoi

VLADIMIRESCU. O cititoare a trimis pe adresa redacţiei un video în care este surprinsă o autoutilitară care descarcă moloz în pădurea din Vladimirescu, în apropierea râului Mureş. **/P.8**

La colocviu FOTO: E.R.

Două zile de colocviu la UAV

ARAD. Oaspeţi din România, Franţa, Belgia, Elveţia, Rusia, Brazilia, Algeria, Nigeria, Spania, Cipru, Turcia, Ungaria, Camerun, Uganda şi Statele Unite ale Americii vor veni, pe 8 şi 9 noiembrie, la cea de-a patra ediţie a Colocviului Internaţional „ComSymbol", desfăşurată sub motto-ul „Mediatizarea viitorului şi viitorul mediatizării". **/P.3**

Mai multe foto pe www.jurnalaradean.ro

Savori autumnale pe tarabele pieţarilor

Toamna târzie, cu vreme deosebit de caldă, face ca pe tarabele din pieţele arădene să abunde fructele tomnatice. De la struguri parfumaţi, autohtoni, la mere, gutui sau pere, toate sunt din belşug, astfel că o simplă plimbare prin piaţă devine o adevărată desfătare pentru simţuri. FOTO: ANDREEA PINTEA

O parte din terenul fostului IMAR, achiziţionată de ARED!

Tranzacţia a fost parafată săptămâna trecută. Pe cele 20 de hectare se va construi o zonă rezidenţială şi de servicii.

ARAD. La începutul acestei luni, ARED Division (Arad Real Estate Developer) - parte a Grupului Alber Holding - a achiziţionat o parte din terenul ce a aparţinut fostei fabrici de mobilă IMAR. Vânzătorul este un important fond de investiţii din Belgia: Extensa. Suprafaţa achiziţionată de ARED se întinde pe aproximativ 20 de hectare, situându-se undeva, mai în spate, dacă ne raportăm la Calea Aurel Vlaicu. Suprafaţa din faţă, de opt hectare, aparţine celor de la AFI Europe, care când voiau să construiască aici un mall, când voiau să vândă terenul...

Ceea ce e sigur în acest moment e că pe terenul din spate va fi amenajată o zonă rezidenţială, cu case, blocuri şi spaţii verzi, dar şi o zonă de servicii. Accesul în incintă se face dinspre UTA, noua investiţie venind practic în continuarea zonei de blocuri ARED.

JA-D.D.

Bani pentru drum FOTO: A.P.

Intră în lucru DN76, Ioneşti-Vârfurile

ARAD. Veste importantă pentru cei din zona Vârfurile. DN 76, cel care face legătura dintre Ioneşti şi Vârfurile va fi reabilitat. „A fost semnat contractul de execuţie lucrări pentru reabilitare DN 76, Ioneşti - Vârfurile. Contractul a fost semnat între CNAIR S.A. în calitate de «beneficiar» şi Asocierea S.C. SYLC CON TRANS S.R.L./ HIDROSTROY AD în calitate de «antreprenor». Valoarea este de 55.945.649,16 Lei, fără TVA", spune directorul DRDP Timişoara, Cristian Ispravnic. **/P.3**

Regenerare urbană în nori de praf

Lucrările de modernizare care au loc în cartiere vin şi cu un preţ pentru locuitori, care respiră un aer încărcat cu foarte mult praf. Dovada: maşinile curate sunt acoperite de o peliculă fină în doar câteva ore. Garda de Mediu spune că a cerut constructorului să ude străzile. Reprezentanţii Gărzii de Mediu au constatat şi ei că pfarul a devenit o problemă. Primăria Arad îşi cere scuze pentru disconfortul cu care au venit investiţiile în oraş. **/P.3**

FOTO: M.B.

Mai multe foto pe www.jurnalaradean.ro

Remember: 9 noiembrie

1818 S-a născut Ivan Turgheniev, romancier, poet, dramaturg rus (d. 1883)

1877 Armata română cucereşte reduta otomană de la Rahova

1899 S-a născut Gheorghe Ştefan, istoric şi arheolog (d. 1980)

1933 S-a născut **Lucian Pintilie,** personalitate de marcă în peisajul teatrului şi cinematografului românesc contemporan (d. 2018)

1934 S-a născut Carl Sagan, astronom şi scriitor american (d. 1996)

1938 În Germania, „Noaptea de cristal" - mare pogrom împotriva evreilor

1970 A murit Charles de Gaulle, general şi politician francez (n. 1890)

Lucian Pintilie FOTO: FAN

1989 Barierele dintre Germania de Est şi cea de Vest au fost deschise

1997 A murit pictorul, graficianul şi scenograful de teatru şi film Sever Frenţiu. A realizat vitraliile de la Palatul Cotroceni, Palatul Foişor din Sinaia, Biserica Lutherană (n. 1931)

1999 A murit Romulus Vulcănescu, etnolog şi scriitor (n. 1912)

Sănătate

• **CABINET GINECOLOGIC:** Cabinet ginecologic Arad, B-dul Decebal 11 (lângă Hotel Aradul), chiuretaj medicamentos, eco 4 D, test PAP.TEL: 0770823850, 0723643581

• **Policlinica DR. TURCIN, oferă:** Cardiologie (EKG, Ecografie cardiacă, Doppler vascular, Holter EKG si TA, Test de efort), Oftalmologie **(NOU - chirurgie pol anterior; CV computerizat; optică medicală),** ORL (videoendoscopie), pneumologie, gastroenterologie, neuropsihiatrie, medicină de familie, ecografii generale, Ginecologie. **Telefon: 0257/285510, www.policlinica-turcin.ro**

• **Farmacia GLYKON - UTA,** Bl U 6 (vis-a-vis de biserica în construcţie). Deschis zilnic: luni-vineri 07.00 -21.00 sâmbătă şi duminică 08.00-18.00. **Telefon: 0257/241197.**

Pieţe şi târguri

Astăzi este zi de piaţă la Ineu, Lipova, Covăsânţ, Mişca, Moneasa, Şepreuş, Şimand, Vladimirescu, Şeitin. **Tot astăzi se organizează târguri săptămânale la** Ineu, Şepreuş, Şimand.

Sâmbătă este zi de piaţă la Chişineu-Criş, Lipova, Pâncota, Felnac, Grăniceri, Hălmagiu, Moneasa, Pecica, Vărşand, Socodor, Vladimirescu, Zimandu Nou, Covăsânţ. **Târguri săptămânale se desfăşoară sâmbătă la** Lipova, Pâncota, Hălmagiu, Moneasa.

Sudoku

REGULI: În fiecare bloc sunt câteva cifre între 1 şi 9, stabilite dinainte. Acestea trebuie completate cu cifrele lipsă, în aşa fel încât fiecare număr să figureze o singură dată. De asemenea, cifrele de la 1 la 9 trebuie să figureze o singură dată atât pe rândurile orizontale cât şi pe coloanele verticale ale celor nouă blocuri luate împreună.

ÎNCEPĂTORI

	1	7				2		
6		3	2					
	8		1	5	4			
2	4			8	5	7		3
	3						8	2
1							5	
	2	6	5					
			7					
				6	1			

AVANSAŢI

	3				4			
		1					2	9
2					8			1
	6							
				8				
					7	5	8	3
7	2				5			
		5				2		6
3			7					8

Soluţiile jocurilor din numărul precedent:

ÎNCEPĂTORI

8	5	6	4	1	9	2	3	7
2	4	7	6	3	5	9	8	1
1	9	3	7	2	8	6	4	5
9	6	5	2	8	1	3	7	4
3	2	1	5	4	7	8	6	9
4	7	8	9	6	3	5	1	2
7	8	2	3	9	4	1	5	6
5	1	9	8	7	6	4	2	3
6	3	4	1	5	2	7	9	8

AVANSAŢI

4	3	6	2	9	1	7	8	5
1	8	2	5	6	7	4	3	9
7	5	9	4	3	8	1	2	6
8	2	7	9	1	4	6	5	3
5	6	1	3	7	2	8	9	4
3	9	4	8	5	6	2	1	7
6	7	5	1	8	3	9	4	2
2	1	3	7	4	9	5	6	8
9	4	8	6	2	5	3	7	1

Reţeta zilei

Mini cheesecakes cu dovleac

INGREDIENTE: Pentru blat: 1 pachet biscuiţi de graham, fărâmiţaţi, 1/3 cană unt topit, 1/4 cană zahăr. Pentru umplutură: 640 g cremă de brânză, la temperatura camerei, 1/2 cană smântână, 3/4 cană zahăr, 1 linguriţă esenţă de vanilie, 2 ouă, temperatura camerei, 1 cană piure de dovleac, 3/4 linguriţă praf de scorţişoară, 1/8 linguriţă praf de nucşoară, frişcă proaspătă. **Pentru sos:** 1 1/2 cană zahăr, 1/2 cană apă, 1 cană lichid de frişcă, 1 linguriţă esenţă de vanilie, 2 linguri whiskey, 1 cană nuci pecan, tocate mărunt, un vârf de sare.

MOD DE PREPARARE: Amestecă biscuiţii, untul şi zahărul. Amplasează câte o linguriţă de mix în fiecare cupă a tăvii folosite (de preferat, de brioşe). Într-un castron, amestecă crema de brânză, smântâna şi zahărul. Adaugă ouă şi vanilie. Pune deoparte o cană din mix. Adaugă apoi dovleacul, scorţişoară şi nucşoară. Pune câte o linguriţă din umplutura pusă deoparte deasupra fiecărui strat din cupe. Umple cu restul amestecului. Dă la cuptor timp de 13-15 minute, apoi lasă la răcit 10 minute. Scoate cheesecake-urile din cupe şi răceşte complet, la frigider. Pentru a face sosul, toarnă zahăr şi apă într-o cratiţă, pe foc mediu-mare. Nu amesteca! Gătieşte până culoarea devine un chihlimbar închis. Opreşte focul şi bate restul de ingrediente. Lasă sosul la răcit, apoi dă la frigider până la folosire. Serveşte cu nuci pecan, sos şi frişcă deasupra. **POFTĂ BUNĂ!**

Pentru mai multe reţete intră pe www.culinar.ro

Întreruperi de curent

Luni, 12 noiembrie 2018. În judeţ, h 9 – 16: Sântana - străzile 1 Decembrie, Oituz, I.L.Caragiale, A. Vlaicu, Trandafirilor, Micşunelelor, M.Viteazul, T.Vladimirescu, Muncii, M. Eminescu; **h 9 – 17:** Secaş.

Horoscop

BERBECUL (III.21.-IV.20.)
S-ar putea să fiţi mult mai sensibil şi să nu vă simţiţi în formă. Vă sfătuim să evitaţi deciziile importante, să nu semnaţi documente oficiale şi să nu faceţi planuri de viitor.

TAURUL (IV.21.-V.20.)
Survin numeroase schimbări de program, deci nu este indicat să vă faceţi un plan strict. S-ar putea să aveţi de făcut câteva drumuri scurte, în interes de serviciu.

GEMENII (V.21.-VI.21.)
Nu vă simţiţi în deplinatea forţelor fizice şi intelectuale, de unde şi starea de nervozitate în care vă aflaţi. Vă sfătuim să nu vă asumaţi nici un risc, pentru că aveţi şanse minime să reuşiţi.

RACUL (VI.22.-VII.22.)
Nu este o zi bună pentru călătorii şi nici pentru afaceri. Starea de confuzie şi simţul practic scăzut vă pot conduce la eşecuri.

LEUL (VII.23.-VIII.23.)
Dimineaţă sunteţi plin de energie şi idei. Aveţi grijă să nu depăşiţi anumite limite din cauza entuziasmului, expunându-vă la accidente!

FECIOARA (VIII.24.-IX.23.)
Dimineaţă este posibil să fiţi irascibil şi indispus. Vă recomandăm să nu vă ocupaţi de probleme care necesită răbdare şi tact. Este posibil să întâmpinaţi neîncrederea colegilor.

BALANŢA (IX.24.-X.23.)
Aveţi tendinţa să vă lăsaţi dominat de sentimente şi să deveniţi melancolic. Prin urmare, nici nu sunteţi prea comunicativ. Este posibil să fiţi nervos pentru că vă simţiţi neglijat.

SCORPIONUL (X.24.-XI.22.)
Sunteţi stresat de ritmul intens de muncă, deveniţi irascibil şi aveţi tendinţa să vă certaţi chiar şi cu cei dragi. Parcurgeţi o perioadă în care relaţiile sentimentale nu sunt tocmai bune.

SĂGETĂTORUL (XI.23.-XII.21.)
Dimineaţă s-ar putea să fiţi mai încordat, din cauza problemelor pe care le aveţi cu un coleg de serviciu sau cu un partener de afaceri. Vă recomandăm să nu vă certaţi

CAPRICORNUL (XII.22.-I.20.)
Dimineaţă sunteţi puţin confuz, ceea ce ar putea să vă afecteze atât relaţiile sociale, cât şi cele sentimentale. Vă recomandăm să nu începeţi afaceri noi.

VĂRSĂTORUL (I.21.-II.20.)
S-ar putea să aveţi o zi tensionată din cauza divergenţelor cu partenerul de viaţă. Vă recomandăm să amânaţi deciziile importante.

PEŞTII (II.21.-III.20.)
Sunteţi nemulţumit şi aveţi tendinţa de a critica pe toată lumea. Vă sfătuim să vă temperaţi, pentru a nu crea neplăceri celor din jur.

„Jurnal arădean" vă ascultă

De luni până joi, între orele 11.00-13.00, la telefonul 0257.212.055, redactorul nostru vă stă la dispoziţie.

ARAD. A. Ranca de pe Calea Aurel Vlaicu sesizează următoarele: „La blocurile Y au venit - cred că cei de la Gospodărirea Comunală - şi au tăiat crengile şi le-au lăsat pe spaţiul verde. Ce să facem cu ele? Unde să le punem? De ce nu au luat crengile cu ei? Anul trecut nici nu au venit să toaleteze. În alţi ani veneau cu saci şi se adunau frunzele, urcau sacii într-o maşină. Sau adunam noi frunzele şi ei veneau şi le puneau în saci şi le luau. Anul ăsta trebuie să plătim să ne ia frunzele? Cum să menţinem noi curăţenia aici când au dezafectat garajele şi au lăsat vraişte".

A. Şerban, blocul 45, strada Stupilor, reclamă faptul că în parcul din jurul blocului îşi fac veacul oamenii străzii, iar mizeria este la ea acasă. „Avem buruieni înalte cât un om. Bine că ne lăudăm cu regenerarea urbană. Nu s-au toaletat copacii, nu s-a mişcat nimic toamna aceasta, pare a nimănui parcul acesta şi spaţiul verde. Noaptea vin tot felul de personaje dubioase şi îşi fac veacul pe aici de ţi-e şi teamă să mai ieşi din bloc". **JA-I.C.**

Curs valutar

Denumirea valutei	BNR	BCR		BRD		Intesa Sanpaolo Bank		Banca Românească		Patria Bank		Alpha Bank		Casa de schimb LUXOR		Casa de schimb TRESOR	
		C	V	C	V	C	V	C	V	C	V	C	V	C	V	C	V
Euro	4,66	4,58	4,73	4,59	4,72	4,60	4,70	4,63	4,70	4,63	4,68	4,63	4,68	4,64	4,65	4,64	4,65
Dolar SUA	4,08	3,99	4,17	4,00	4,15	4,02	4,11	4,05	4,11	4,03	4,12	4,04	4,12	4,05	4,09	4,08	4,10
Forint	0,0144	0,0139	0,0151	0,0142	0,0147	0,0143	0,0148	-	-	0,0142	0,0147	-	-	0,0143	0,0145	0,0143	0,0144
Gram aur	160,60																

Vremea

Vineri, 9 noiembrie

www.aradon.ro

2° LA ORA 6 — temperaturile se vor situa între 1 şi 2 grade. Vântul va sufla cu 1-5 km/h dinspre E.

16° LA ORA 18 — temperaturile se vor situa între 15 şi 16 grade. Vântul va sufla cu 1-8 km/h dinspre E.

Ziua precedentă

Arad	4–16	Umiditate:	55%
Lipova	4–16	Presiune:	1022 mb
Chişineu- Criş	4–16	Precipitaţii:	0%
Săvârşin	3–15	Vânt:	8 km/h
Sebiş	3–15	Direcţie vânt:	ENE

Soarele

Răsare: 07:26
Apune: 17:10

Azi

Temperaturile se vor situa între 2 şi 16 grade. Vântul va sufla cu 1-8 km/h, dinspre E.

FAZELE LUNII

7.11 · 15.11 · 23.11 · 30.11

VINERI	SÂMBĂTĂ	DUMINICĂ	LUNI
2° 16°	4° 16°	6° 18°	5° 19°
parţial noros	nori şi soare	parţial însorit	predominant noros

Calendar

Biserica ortodoxă: Sf. Mc. Claudiu, Castor, Sempronian şi Nicostrat; Sf. Mc. Onisifor şi Porfirie; Sf. Ier. Nectarie din Eghina (Post)
Biserica greco-catolică: Sf. m. Onisifor şi Porfirie; Sf. cuv. Matroana şi Teoctista din Lesbos
Biserica romano-catolică: Sfinţirea Bazilicii din Lateran

Prognoză pentru trei zile

Temperaturile minime vor fi cuprinse între 4 şi 6 grade, iar cele maxime între 16 şi 18 grade.

Temp. minime: 4–6°C
Temp. maxime: 16–18°C

JURNAL ARĂDEAN
B-dul Revoluţiei nr. 62, Arad
BRAT Auditat de BRAT
Reclamaţii difuzare: 0257.241.151

Şef departament publicitate şi departament difuzare: Cristian Sulinţan
Secretariat: 0257.212.090 (centrala), fax - 0257.212.012
Marea publicitate: 0257.280904
Mica publicitate: 0257.210775; B-dul Revoluţiei, nr. 81
Tiparul executat la: Tipografia Inform Média Lapkiadó Kft

Redactor şef: Adriana Barbu (8416) Responsabil de număr: Ioana Costaş
Secretar general de redacţie: Gabriela Groza (8423); Departamente: Eveniment: Alin Gherasim (8417), Ioana Costaş (8414); Valentin Goran (8405); Economic: Andreea Pintea (8415); Social: Diana Duţu (8413); Sport: Daniel Scridon (8424), Leo Sfâra (8422), Dan Lazăr (8406); Cultură: Eugen Rogojan.
Tehnoredactare: Ghizela Şerban (8409), Munteanu Daniel (8411).
REDACŢIE: tel. 0257.212.090 (centrala); fax 0257.212.012, 0257.228.592; e-mail: redactia.jurnalaradean@informmedia.ro, adevaruldearad@informmedia.ro, publicitate.jurnalaradean@informmedia.ro, publicitate.adevarul@informmedia.ro

Două zile de colocviu internaţional la UAV

Colocviul Internaţional „ComSymbol", organizat de Universitatea „Aurel Vlaicu", se desfăşoară pe 8 şi 9 noiembrie.

ARAD. Oaspeţi din România, Franţa, Belgia, Elveţia, Rusia, Brazilia, Algeria, Nigeria, Spania, Cipru, Turcia, Ungaria, Camerun, Uganda şi Statele Unite ale Americii vor veni, pe 8 şi 9 noiembrie, la cea de-a patra ediţie a Colocviului Internaţional „ComSymbol", desfăşurată sub motto-ul „Mediatizarea viitorului şi viitorul mediatizării".

Patru secţiuni

Lucrările colocviului, realizate în limbile engleză şi franceză, se vor desfăşura pe patru secţiuni, la care vor participa peste 40 de profesori universitari şi cercetători din 15 state ale lumii. Probabil cele mai importante conferinţe vor fi cele susţinute de Philippe Viallon, de la Universitatea din Strasbourg, Franţa, şi cea susţinută de Haytham Safar, de la Universitatea din Mons, Belgia. Cel dintâi, şef al catedrei UNESCO „Jurnalistică şi practici media. Între globalizare şi diversitate culturală" de la Universitatea din Strasbourg, Franţa, va vorbi despre „Social media: spre o relaţie umană crescută sau individualism hipertrofic?", în timp ce cel de-al doilea, director al CERM-Centrul de Studii şi Cercetare Multimedia şi Studii Euro-Mediteraneene şi Orientale din Mons, Belgia, va susţine conferinţa cu tema „Urmărirea ochilor, digitizarea şi mediatizarea".

Urări de bun venit

„Este o onoare că Universitatea din Montpellier a venit să organizeze a patra ediţie a colocviului. Le mulţumesc profesorilor implicaţi în organizare, dar şi autorităţilor locali şi naţionale care au fost alături de noi", a transmis prof. univ.dr. Ramona Lile, rectorul UAV, la deschiderea colocviului. De asemenea, au cuvântat Călin Bibarţ, din partea Primăriei Arad, Lucian Cozma, din partea Instituţiei Prefectului Judeţului Arad, Doru Sinaci, din partea Consiliului Judeţean Arad, dar şi câţiva dintre membrii echipei de organizare a colocviului. **JA-E.R.**

Organizatorii

Evenimentul este organizat de Universitatea „Aurel Vlaicu" Arad, Institutul European „Serge Moscovici" şi IARSIC, parteneri ştiinţifici fiind Grupul PPGC al Universităţii Vale do Rio dos Sinos, Brazilia, Centrul CERM al Universităţii Mons, Belgia, respectiv Centrul CCIMC-TR al Universităţii din Georgia, Statele Unite ale Americii.

Colocviul a fost deschis FOTO: E.R.

Regenerare în nori de praf

Lucrările de modernizare care au loc în cartiere vin şi cu un preţ pentru locuitori, care respiră un aer încărcat cu foarte mult praf.

În Alfa, praful regenerării închide maşinile FOTO: M.B.

ARAD. Bucuria locuitorilor din cartierele care sunt în curs de modernizare prin proiectul „Regenerare urbană" este mult diminuată de disconfortul produs de muncitori. În afară de zgomotul permanent şi insuportabil al utilajelor, praful a devenit o problemă serioasă. În orele în care muncitorii sunt pe şantier, nori de praf se ridică dintre blocurile din Alfa sau Micălaca. Autoturismele curate sunt acoperite de o peliculă fină în doar câteva ore, iar pe stradă poţi simţi praful în gură.

„Nu am mai deschis ferestrele de câteva săptămâni, pentru că afară este foarte mult praf. Totul e alb în cartier, maşini, pereţi, panouri publicitare, vitrine şi chiar plantele. E tot mai greu de suportat", ne-a spus o locatară de la blocul 32 din Alfa.

Constatări pe teren

Reprezentanţii Gărzii de Mediu au constatat şi ei că praful a devenit o problemă. În urma unor verificări făcute pe şantiere, au solicitat firmei care execută lucrările să folosească cisterne pentru a stropi străzile şi zonele în care se intervine. Ceea ce se şi întâmplă, însă cisternele nu fac faţă cantităţilor mari de praf.

În ceea ce priveşte gradul de poluare, staţiile de monitorizare a calităţii aerului existente în Arad nu pot determina dacă parametrii sunt depăşiţi în cartiere, pentru că nu sunt amplasate în apropierea zonelor în care sunt deschise şantierele.

Îşi cer scuze

Reprezentanţii Primăriei Arad, care îşi cer scuze pentru disconfortul creat de şantiere, ne-au declarat că au solicitat şi operatorului de salubritate să intervină cu cisterne în zonele afectate. "Ne cerem scuze cetăţenilor pentru deranjul produs însă îi asigurăm de faptul că intenţiile municipalităţii sunt dintre cele mai bune. La finalul acestui proiect ambiţios, circa 60.000 de arădeni care locuiesc în cartierele de blocuri ale municipiului se vor putea bucura de spaţii verzi revitalizate, trotuare amenajate şi un număr mult mai mare de locuri de parcare. Pentru a reduce disconfortul creat vom solicita operatorului de salubritate stradală intensificarea programului de stropiri", ne-a declarat purtătorul de cuvânt al Primăriei, Ralu Cotrău. **JA-M.B.**

> Ne cerem scuze cetăţenilor pentru deranjul produs însă îi asigurăm de faptul că intenţiile municipalităţii sunt dintre cele mai bune
> **RALU COTRĂU**

50 milioane

„Regenerarea urbană" este un proiect al municipalităţii care vizează reamenajarea spaţiilor dintre blocuri în marile cartiere. În cadrul proiectului are loc şi demolarea garajelor din tablă, pentru a se putea amenaja parcări, spaţii verzi şi locuri de joacă. Implementarea va dura câţiva ani, iar valoarea investiţiilor este de 50 milioane euro.

Pentru mai multe fotografii intră pe www.jurnalaradean.ro

Fără presiune la apă, până sâmbătă

ARAD. Mai multe cartiere din municipiu, dar şi localităţile Sânleani şi Livada vor avea presiune scăzută la apa potabilă până sâmbătă, 10 noiembrie. Anunţul a fost făcut de Compania de Apă Arad care a precizat că „este posibil ca presiunea apei potabile să fie scăzută în zona cartierelor Bujac, Gai, Vlaicu, Grădişte şi în localităţile Sânleani şi Livada".

Presiunea scăzută este efectul unor lucrări de mentenanţă pe care le efectuează Compania de Apă Arad la reţeua de distribuţie.

„Compania de Apă Arad cere scuze consumatorilor afectaţi şi îi asigură că echipele care execută lucrările vor face tot posibilul pentru finalizarea în cel mai scurt timp a intervenţiilor şi reluarea furnizării apei potabile la parametrii optimi", au precizat reprezentanţii CAA. **JA-A.P.**

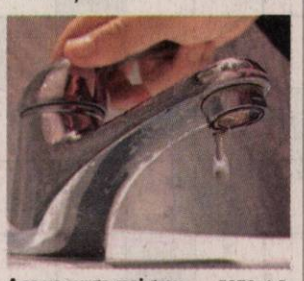

Apa va curge mai greu FOTO: A.P.

55,9 milioane lei pentru DN 76, Ioneşti – Vârfurile

Direcţia Regională pentru Drumuri şi Poduri Timişoara a anunţat că s-a semnat contractul de reabilitare a DN 76 Ioneşti – Vârfurile.

ARAD. Veste importantă pentru cei din zona Vârfurile. DN 76, cel care face legătura dintre Ioneşti şi Vârfurile va fi reabilitat, urmând ca în următorul an drumul să fie complet reabilitat.

„A fost semnat contractul de execuţie lucrări pentru reabilitare DN 76, Ioneşti - Vârfurile (km 55+425 - km 69+350). Contractul a fost semnat între CNAIR S.A. în calitate de «beneficiar» şi Asocierea S.C. SYLC CON TRANS S.R.L./HIDROSTROY AD în calitate de «antreprenor». Valoarea contractului este de 55.945.649,16 Lei, fără TVA, are o durată de 72 luni (12 luni perioada de execuţie a lucrărilor şi 60 luni perioada de notificare a defecţiunilor), Sursa de finanţare este asigurată prin programul POIM-FEDR", a declarat directorul DRDP Timişoara, Cristian Ispravnic.

> Contractul are o durată de 72 luni (12 luni perioada de execuţie a lucrărilor şi 60 luni perioada de notificare a defecţiunilor
> **CRISTIAN ISPRAVNIC**

Vor începe lucrările pe Ioneşti-Vârfurile FOTO: A.P.

Prin acest proiect de 55,9 milioane lei se doreşte: reabilitarea a 13,93 km din DN 76 (km 55+425 - km 69+350), reabilitarea/construcţia unui număr de 5 poduri, amenajarea a 5 parcări dintre care una de lungă durată, amenajarea a 5 staţii de autobuz, lucrări de susţinere şi consolidare a terasamentelor (pereuri cu piatră brută, ziduri de sprijin de gabioane, piloţi, ziduri de greutate din piatră brută), lucrări de sprijinire (fundaţii de parapet din beton şi beton armat, rigole ranforsate din beton, ziduri de sprijin din beton cu fundare directă), lucrări de sporire a capacităţii portante a terenului de fundare (saltele din balast armate cu materiale geosintetice), lucrări hidrotehnice (protecţie taluz, reprofilări albii, corecţii şi amenajări ale albiilor), lucrări de siguranţa circulaţiei. **JA-A.P.**

Locuri unde s-a scris Unirea

ARAD. Vineri, pe 9 noiembrie, de la ora 14, la Complexul Muzeal Arad va avea loc evenimentul de prezentare a proiectului şi premierea elevilor participanţi, din cadrul Şcolii Gimnaziale „Iosif Moldovan" şi Liceul Special „Sfânta Maria". Campanie de conştientizare a publicului asupra rolului elitelor arădene la realizarea României de azi, proiectul a fost pus în practică prin realizarea unor spoturi cu caracter informativ, publicarea pe platforma izi.travel/ro a poveştilor despre oameni şi locuri (în) care au scris istoria în Arad, în 1918, şi au avut o contribuţie majoră la constituirea României.

Evenimentul de vineri, 9 noiembrie, va marca încheierea proiectului, care a debutat pe 31 octombrie. „Arad-1918. Locuri unde s-a scris istoria" este un proiect finanţat de către Administraţia Fondului Cultural Naţional, fiind depus de către cei de la Complexul Muzeal Arad spre finanţare nerambursabilă. **JA-E.R.**

Jandarmi noi la IJJ Arad

ARAD. Inspectoratul de Jandarmi Judeţean Arad este mai bogat cu 11 tineri jandarmi. Aceştia sunt absolvenţi ai şcolilor militare de învăţământ aparţinând Jandarmeriei Române. Toţi sunt dornici să deprindă tainele meseriei de jandarm, indiferent de greutăţile ce urmează să le întâmpine. Povestea lor de viaţă şi faptul că sunt din toate colţurile ţării nu-i împiedică să-şi înceapă cariera militară la subunităţile din municipiul Arad şi cele dislocate din localităţile Lipova, Chişineu Criş şi Săvârşin, unde au fost repartizaţi. „Le dorim mult succes în cariera militară şi să manifeste onoare, dreptate, profesionalism, calităţi specifice armei noastre", au precizat reprezentanţii IJJ Arad. **JA-I.C.**

„PSD şi UDMR Arad se opun alegerii în două tururi”

Deputatul USR, Sergiu Vlad spune însă că, prin alegerea primarilor în două tururi, are loc responsabilizarea autorităţilor locale.

ARAD. Deputaţii PSD şi UDMR Arad au votat împotriva adoptării unui proiect de lege care prevede revenirea la alegerea primarilor în urma a două tururi de scrutin. Informaţia se regăseşte şi într-un comunicat de presă al USR Arad care pornind de aici lansează o serie de acuze la adresa guvernanţilor.

„Un proiect care ar fi urmat să amendeze legislaţia electorală, mai precis modalitatea de alegere a primarilor, în sensul revenirii la alegerea lor în două tururi, a fost supus ieri la vot în Camera Deputaţilor. În favoarea respingerii s-au pronunţat deputaţii arădeni reprezentanţi ai PSD şi UDMR, iar proiectul a căzut”, se arată în comunicatul remis vineri de USR Arad.

Sergiu Vlad, deputat USR Arad, detaliază pe acest subiect: „Alegerea primarilor în două tururi reprezintă o şansă acordată cetăţenilor, prin reechilibrarea raportului de forţe dintre aceştia şi autorităţile locale. În prezent, sunt numeroşi primari aleşi de mai puţin de un sfert din locuitorii localităţilor respective. Aceasta, deoarece primarul aflat în funcţie are un avantaj faţă de restul candidaţilor, iar lipsa unui al doilea tur a demonstrat că, în majoritatea cazurilor, el îşi va păstra funcţia pentru un nou mandat. Aceasta a condus la dezinteresul cetăţenilor, la absenteism şi la primari aleşi chiar de 10-15% din totalul electorilor. Soluţia este responsabilizarea autorităţilor prin facilitarea competiţiei electorale, prin alegerea primarilor în două tururi. Orice primar care ştie că poate fi înlocuit mai uşor de cetăţeni va fi mult mai receptiv la nevoile acestora, mai responsabil faţă de banii publici”.

La finalul comunicatului, se arată şi faptul că „pentru aceasta, USR este partener în campania #OameniNoi, de modificare a legislaţiei electorale prin iniţiativă susţinută de cetăţeni, campanie care urmăreşte inclusiv revenirea la alegeri în două tururi pentru primari”. **JA-A.B.**

Sergiu Vlad vorbeşte despre beneficiile alegerilor în două tururi FOTO: JA

Lupaş salută respingerea Codului „baronilor”

Consilierul independent atrage însă atenţia asupra pericolului revenirii acestei legi şi a şanselor ca ea să treacă de Parlament.

ARAD. Consilierul independent Marin Lupaş salută decizia unanimă a Curţii Constituţionale privind respingerea noului Cod Administrativ. Printre noile prevederi criticate de consilier se număra adoptarea deciziilor privind patrimoniul local cu majoritate, nu cu două treimi din numărul consilierilor.

„Când vorbim de patrimoniu, adică de imobile, terenuri, monumente şi aşa mai departe, este nevoie de decizii echilibrate, luate cu cel puţin două treimi din reprezentanţii cetăţenilor, nu doar cu voinţa unui singur partid, cum doreşte atât PNL-istul Gheorghe Falcă, cât şi PSD-istul Liviu Dragnea. Am văzut pe propria noastră piele la Arad, de la scandalul de atribuire a salubrizării până la licitaţia privind parcarea cu piramidă din spatele Teatrului, că partidul primarului a forţat legea şi decizii în dezinteresul comunităţii. Chiar dacă PSD părea că se opune atunci, la nivel naţional ei au făcut jocul primarul Falcă cu acest Cod Administrativ. Legea a fost votată în iulie, inclusiv de către parlamentari PNL, arătând încă o dată blatul dintre aceste partide învechite. Noroc cu cei din USR că au iniţiat contestarea la Curtea Constituţională, au arătat că le pasă de ce se întâmplă cu Aradul”, declară Marin Lupaş.

Consilierul municipal independent atrage atenţia, în comunicatul de presă remis vineri, asupra pericolului revenirii acestei legi şi trecerea ei în Parlament prin „deja-cunoscuta alianţă politicianistă PSD+PNL. Se spune că motivul respingerii stă în apariţia de modificări majore în a doua Cameră, nerespectându-se astfel procedura parlamentară. Asta înseamnă că se poate reîncerca modificarea şi votarea din nou! Proiectul de lege a fost adoptat în iulie la iniţiativa PSD-ALDE, dar cu sprijinul esenţial al unor parlamentari PNL, unii chiar din Arad, care se declaraseră public împotriva Codului”. **JA-A.B.**

Marin Lupaş FOTO: FAN

Atenţie maximă

În concluzie, Marin Lupaş declară: „Este normal să credem că baronii PSD cot la cot cu cei ai PNL, din Arad şi până în Teleorman, vor dori din nou să impună acest Cod Administrativ dăunător nu numai democraţiei fragile cât şi oraşelor din România. De aceea trebuie să fim atenţi la tot ce face deja-cunoscuta alianţă politicianistă PSD+PNL”.

Susţin creşterea subvenţiilor la hectar

Ioan Cristina: „Delegaţia PNL a susţinut, la Helsinki, creşterea subvenţiilor la hectar”.

ARAD. Senatorul Ioan Cristina participă, zilele acestea, alături de o importantă delegaţie a Partidului Naţional Liberal, la Congresul PPE de la Helsinki. Reprezentanţii delegaţiei române s-au întâlnit, cu acest prilej, cu Manfred Weber, candidat la preşedinţia Comisiei Europene.

„Cu acest prilej au fost abordate în special tematici europene, dar au fost atinse şi puncte pe care noi le considerăm importante, de exemplu, un mecanism de creştere a subvenţiilor la hectar pentru fermierii români, astfel încât subvenţia să ajungă cât mai aproape de media europeană, pentru a creşte competitivitatea fermierilor români pe piaţa europeană şi pe piaţa internaţională”, a spus senatorul Ioan Cristina.

Senatorul arădean a mai declarat: „Uniunea Europeană trebuie să rămână un factor prin care să se manifeste coeziunea economică şi socială şi să fie susţinute zonele care nu sunt suficient de dezvoltate astfel încât să se apropie cât mai mult de nivelul de dezvoltare europeană. De asemenea, i-am împărtăşit preocuparea noastră legată de faptul ne dorim o Europă unită, o Europă de naţiuni egale, o Europă din care toate ţările să aibă de câştigat”. **JA-A.P.**

Ioan Cristina FOTO: JA

CONSILIUL JUDEŢEAN ARAD

anunţă:

Consiliul Judeţean Arad organizează concurs de promovare pentru ocuparea funcţiilor publice de conducere vacante de:

- şef serviciu, gradul II la Serviciul Investiţii şi Dezvoltare Rurală din cadrul Direcţiei Tehnice Investiţii;
- şef serviciu, gradul II la Serviciul Urmărire Lucrări de Întreţinere, Reparaţii Drumuri şi Poduri din cadrul Direcţiei Tehnice Investiţii;

Concursul se organizează la sediul Consiliului Judeţean Arad, în data de 11.12.2018, ora 11:00 proba scrisă.

Dosarele de înscriere la concurs se depun la Serviciul Gestiune Resurse Umane din cadrul Consiliului Judeţean Arad, cam. E1 05, în perioada 09.11.2018 - 28.11.2018, inclusiv, între orele 8:00 – 16:00.

Condiţiile de participare sunt:

• şef serviciu, gradul II la Serviciul Investiţii şi Dezvoltare Rurală din cadrul Direcţiei Tehnice Investiţii, sunt:
- studii universitare de licenţă absolvite cu diplomă, respectiv studii superioare de lungă durată, absolvite cu diplomă de licenţă sau echivalentă în domeniul fundamental: ştiinţe sociale, ramura de ştiinţe: ştiinţe economice;
- studii de masterat sau postuniversitare în domeniul administraţiei publice, management ori în specialitatea studiilor necesare exercitării funcţiei publice;
- vechime în specialitatea studiilor necesare exercitării funcţiei publice: minimum 5 ani;
- să fie numiţi într-o funcţie publică din clasa I;
- să nu aibă în cazierul administrativ o sancţiune disciplinară neradiată.

• şef serviciu, gradul II la Serviciul Urmărire Lucrări de Întreţinere, Reparaţii Drumuri şi Poduri din cadrul Direcţiei Tehnice Investiţii, sunt:
- studii universitare de licenţă absolvite cu diplomă, respectiv studii superioare de lungă durată, absolvite cu diplomă de licenţă sau echivalentă în domeniul fundamental ştiinţe inginereşti;
- studii de masterat sau postuniversitare în domeniul administraţiei publice, management ori în specialitatea studiilor necesare exercitării funcţiei publice;
- vechime în specialitatea studiilor necesare exercitării funcţiei publice: minimum 5 ani;
- să fie numiţi într-o funcţie publică din clasa I;
- să nu aibă în cazierul administrativ o sancţiune disciplinară neradiată.

Dosarul de înscriere la concurs trebuie să conţină în mod obligatoriu documentele prevăzute la art. 143 din H.G. nr. 611/2008, cu modificările şi completările ulterioare.

Bibliografia pentru concurs, formularele de înscriere, precum şi relaţii suplimentare se pot obţine la sediul Consiliului Judeţean Arad, situat în municipiul Arad, str. Corneliu Coposu, nr. 22, număr de telefon: 0357/731123 şi fax: 0357/731277, email: consiliu@cjarad.ro, persoană de contact Haritina Cristina, consilier superior - Serviciul Gestiune Resurse Umane, precum şi pe pagina de internet a instituţiei http://www.cjarad.ro/anunturi/.

PREŞEDINTE,
Iustin CIONCA

(9708 - H 135527)

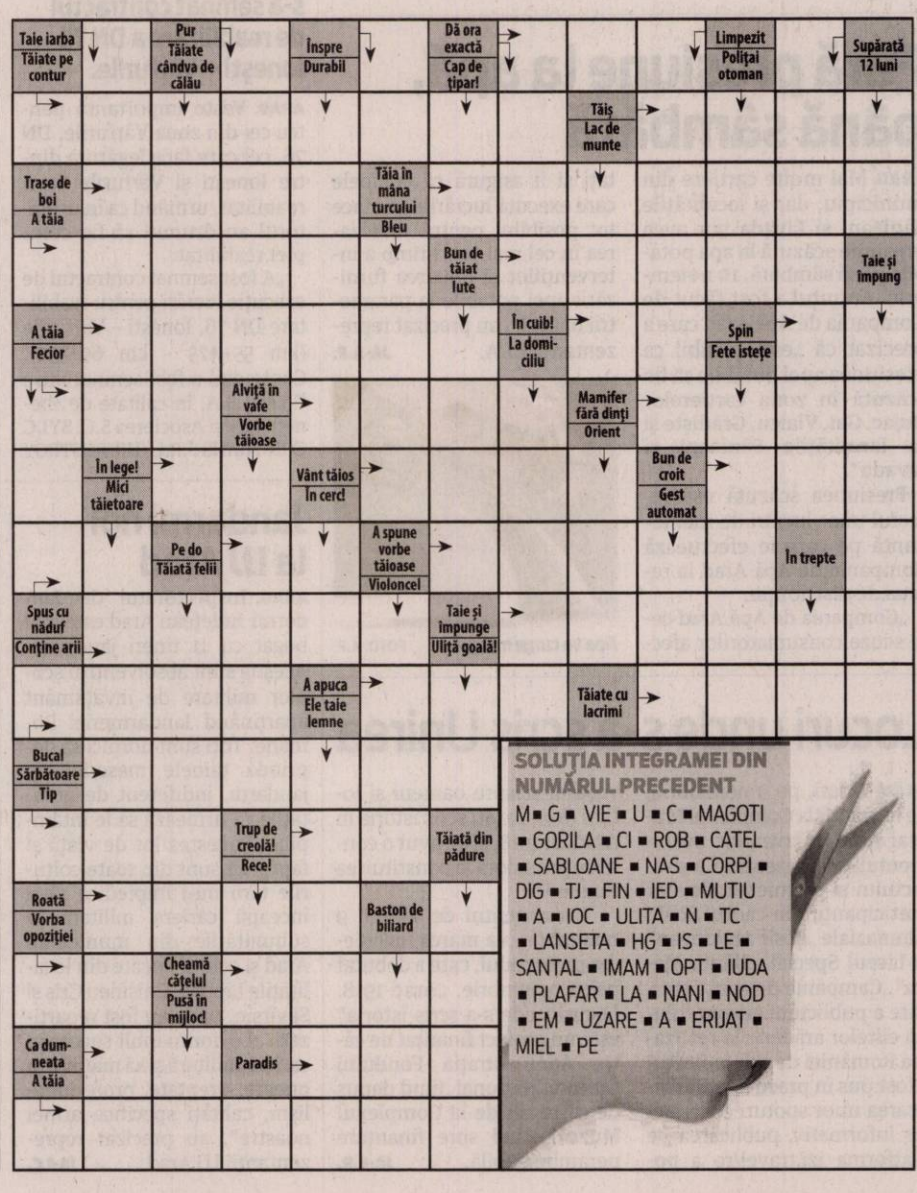

SOLUŢIA INTEGRAMEI DIN NUMĂRUL PRECEDENT

M ■ G ■ VIE ■ U ■ C ■ MAGOTI ■ GORILA ■ CI ■ ROB ■ CATEL ■ SABLOANE ■ NAS ■ CORPI ■ DIG ■ TJ ■ FIN ■ IED ■ MUTIU ■ A ■ IOC ■ ULITA ■ N ■ TC ■ LANSETA ■ HG ■ IS ■ LE ■ SANTAL ■ IMAM ■ OPT ■ IUDA ■ PLAFAR ■ LA ■ NANI ■ NOD ■ EM ■ UZARE ■ A ■ ERIJAT ■ MIEL ■ PE

Cât de sigur e Aradul?

Despre cât de sigur este oraşul, cât de uşor le e unora să-ţi facă portofelul să „dispară", sau să fure din magazin chiar sub ochii proprietarului.

ARAD. „Treceam, în miezul zilei, pe strada pietonală Meţianu, iar în faţa mea era un grup de persoane (...). Pe când mă apropiam, două reprezentante feminine, una cu copil în braţe, se desprind din grup şi vin spre mine. Când ajung la câţiva paşi, se despart şi îmi fac loc să trec printre ele. În momentul când am ajuns în dreptul lor, m-au prins la mijloc, aşa, ca din întâmplare. Dar nu întâmplător le-am simţit mâinile în ale mele buzunare, nici prea pline, nici prea goale. Mi-a trebuit puţină hotărâre să mă pot smulge din strânsoare. În acest timp, ceilalţi din grup se agitau şi strigau că îmbrâncesc o femeie cu copil mic. Asta după ce zilele trecute am avut alte experienţe asemănătoare, cu cerşetorii de 17 - 18 ani care pichetează capătul dinspre teatru. Adică treci prin dreptul lor şi brusc se aruncă spre tine ca şi cum ar fi în cădere. Impactul se lasă tot cu o mână în buzunar. Cunosc o persoana în vârstă care a fost jefuită astfel de portofelul în care avea actele şi o sumă de bani", scrie arădeanul.

Locuitori revoltaţi

Comentariile altor locuitori ai oraşului nu au întârziat să apară. Cei mai mulţi se arată nemulţumiţi fie de lipsa oamenilor legii din locurile aglomerate ale oraşului, fie de lipsa de reacţie a acestora. „Din păcate, Aradul este plin de cerşetori şi aurolaci, iar poliţia se face că nu îi vede, cu toate că zilnic sunt în aceleaşi locuri", spune o arădeancă. „E groaznică zona aceea, din plin centru. Tot timpul mi-e groază când trebuie să folosesc bancomatul din piaţa mare. E plin de ei (hoţi de buzunare - n.r.) în zonă, murdari şi agresivi. Şi sunt sătulă să mă feresc eu, deşi plătesc să fiu ferită", completează o altă arădeancă. **JA-E.R.**

Statistica

Cei de la Storia şi D&D Research au efectuat, anul trecut, un studiu despre cele mai sigure oraşe din România, pe baza auto-percepţiei locuitorilor oraşelor cuprinse în studiu. Aradul a fost clasat pe locul 16, cu un punctaj de 66.42, din 100, în cazul oraşului nostru răspunzând sondajului 2.868 de persoane. Conform sursei citate, cele mai nesigure zone ale Aradului au fost stabilite Ştrandul Neptun, Piaţa Soarelui, Drăgăşani, Sînnicolau Mic, 6 Vânători, Confecţii, Şega, Cadaş, 3 insule şi Romanilor. Aşadar, cel puţin în teorie, Aradul este un oraş sigur. În realitate, însă, periodic ne lovim de situaţii precum cele două prezentate mai sus, astfel că oraşul nostru este unul sigur, atâta timp cât... stai cu ochii în patru.

Imagini surprinse de camerele video FOTO: JA

Semnătură pentru noul Spital de Psihiatrie de la Căpâlnaş

Consiliul Judeţean Arad a semnat contractul cu câştigătorul licitaţiei pentru construcţia spitalului.

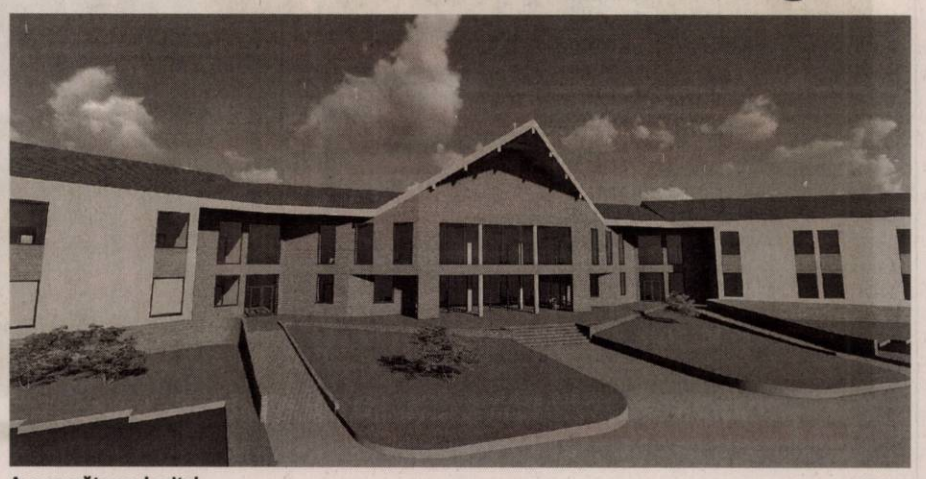

Aşa va arăta noul spital FOTO: JA

ARAD. „Consiliul Judeţean Arad a semnat ultimul contract pentru construirea noului Spital de Psihiatrie de la Căpâlnaş. Proiectul va fi finanţat din Programul Naţional de Dezvoltare Locală şi reprezintă o etapă importantă a strategiei CJA de dezvoltare a sistemului de sănătate publică din judeţul Arad" - a anunţat, joi, într-o conferinţă de presă, Iustin Cionca, preşedintele CJA. Vicepreşedintele Sergiu Bîlcea a completat: „Investiţia se ridică la 21 de milioane de lei, cu TVA inclus (75% din valoarea estimată-n.r.). Contractul a fost câştigat de asocierea Tehnodomus - S&M Expert Project. Este vorba de o clădire de 2.380 de metri pătraţi, cu o capacitate de 75 de locuri. Durata construcţiei va fi de 24 de luni, din care 6 luni sunt alocate proiectului tehnic şi 18 luni execuţiei efective. Proiectul tehnic va demara în următoarele trei luni, iar cu avize noi estimăm că în şase luni de zile să lucrăm la ridicarea construcţiei. Dorim ca în anul 2020 acest spital să fie funcţional."

Adresabilitate în creştere

„Suntem în etapa de proiectare şi execuţie a noului Spital de Psihiatrie Căpâlnaş. Este un proiect iniţiat, promovat şi derulat de CJA, pentru un spital cu o structură de 75 de paturi, cu o patologie cu tendinţă de creştere, cu adresabilitate mare şi în creştere. Noul spital va asigura spaţii adecvate desfăşurării actului medical în bune condiţii. La noi, perioada de spitalizare fiind îndelungată, sunt necesare spaţii unde să se desfăşoare activităţi complementare activităţii medicale. Deci se vor asigura spaţii atât funcţionale, cât şi de ergoterapie - care este foarte importantă în afecţiunea psihiatrică. Principalii beneficiari sunt pacienţii cu afecţiuni psihiatrice din raza administrativ-teritorială a judeţului Arad, dar nu numai. Noua clădire va asigura o perspectivă sigură de desfăşurare în bune condiţii a activităţii" - a subliniat, la rându-i, Claudia Hotăran, manager al Spitalului de Psihiatrie de la Căpâlnaş. **JA-D.D.**

După opt ani...

În prezent, Spitalul de Psihiatrie Căpâlnaş funcţionează într-o clădire retrocedată, monument istoric, unde posibilităţile de recompartimentare, amenajare sau extindere sunt limitate, dacă nu chiar interzise. În actualul spital nu sunt asigurate circuitele funcţionale cerute de legislaţia în vigoare, de aceea a fost necesară construirea unei alte clădiri. Primele demersuri pentru ridicarea unui nou spital datează din 2010, de când a fost retrocedat castelul-spital, însă până acum nu s-a găsit o sursă de finanţare. Terenul pe care se va construi noul spital a fost pus la dispoziţie de Primăria Birchiş.

3,8 milioane de euro pentru e-ticketing

Sistemul integrat de tarifare pe mijloacele de transport public va fi finanţat din fonduri europene.

ARAD. Primarul Gheorghe Falcă a anunţat, joi, într-o conferinţă de presă, că Municipalitatea a câştigat finanţare europeană pentru proiectarea, furnizarea şi instalarea unui Sistem integrat de tarifare (e-ticketing) care va facilita orientarea călătorilor către utilizarea serviciilor de transport public, prin uşurarea achiziţionării legitimaţiilor de călătorie.

„Vom avea 204 echipamente de validare la bordul mijloacelor de transport - tramvaie sau autobuze, 20 de echipamente de validare pentru controlori, 39 de dispozitive de vânzare automate de bilete, 107 display-uri de informare a pasagerilor în vehicule şi 109 display-uri de informare a pasagerilor în staţii, echipamente de birou pentru managementul flotei, un sistem de acces al publicului la internet WiFi în cele 107 vehicule şi 109 staţii, sistem de măsurare a pasagerilor în cele 107 staţii. Toate aceste sisteme vor fi coordonate dintr-un tablou de comandă. Totul va fi digitalizat. Mai mult, de pe platforma digitală se poate afla în timp real unde este tramvaiul, unde este autobuzul, dar şi câţi pasageri au urcat sau au coborât din mijlocul de transport. La intrarea în autobuz sau tramvai, dacă nu ţi-ai validat prezenţa, se anunţă şi apar controlorii..." - a detaliat primarul Gheorghe Falcă.

În CLM

În ultimii ani, Aradul s-a străduit să puncteze în procesul de tranziţie către o mobilitate durabilă. Proiectele implementate au vizat îmbunătăţirea transportului public prin modernizarea infrastructurii şi definirea principalelor obiective de îmbunătăţire a serviciilor.

Sistemul de transport public urban este reprezentat de reţele de tramvaie, autobuze şi microbuze. Reţeaua liniilor de tramvai asigură transportul călătorilor pe principalele axe de deplasare, realizând conectarea principalelor cartiere de locuit cu zona centrală.

„În următoarea şedinţă a Consiliului Local Municipal, vom aproba studiul de fezabilitate pentru proiectul european, finanţat prin fonduri nerambursabile, care vizează sistemul e-ticketing. Valoarea investiţiei este de 3,8 milioane euro şi este deja câştigată, trebuie doar să intrăm în procedura de aprobare a finanţării şi a licitaţiei" - a precizat primarul Gheorghe Falcă, la finalul conferinţei de presă. **JA-D.D.**

Susţine alegerile din două tururi

ARAD. ALDE a votat pentru schimbarea legii electorale şi alegerea primarilor din două tururi de scrutin, deşi partidul din alianţă - PSD a votat pentru respingerea acestei modificări.

„După cum ştiţi, deputaţii ALDE au votat pentru reintroducerea sistemului de vot în două tururi la alegerea primarilor. Pentru că sunt multe discuţii pe această temă, unii spunând că ALDE, prin votul parlamentarilor săi, a dat semnalul ruperii coaliţiei, ţin să spun clar: ALDE nu a votat nici împotriva PSD, nici în favoarea opoziţiei, ci pentru revenirea la normalitate, iar acest vot nu are nicio legătură cu programul de guvernare al coaliţiei, nicăieri în program nu se face vreo referire la sistemul de vot. Atâta timp cât principiile şi iniţiativele ALDE vor fi asumate de către parteneri şi transpuse în legi, în măsuri economice şi sociale corecte, partidul nu are niciun motiv să iasă de la guvernare. În judeţul Arad, ALDE este în plin proces de reorganizare şi reconstrucţie, iar la ora alegerilor locale vom avea candidaţi de primari în toate comunele şi oraşele. Am votat inclusiv pentru ca aceştia să aibă şansa reală să câştige, pe baza valorii lor, nu să devină victime ale unui sistem nedemocratic", a explicat Eusebiu Pistru, deputat şi preşedintele ALDE Arad. **JA-A.P.**

Eusebiu Pistru FOTO: JA

ROMÂNIA
CONSILIUL JUDEŢEAN ARAD
310003 - Arad, strada Corneliu Coposu, nr. 22
Tel. 0040-357-731100 Fax. 0040-357-731280
http://www.cjarad.ro consiliu@cjarad.ro

DISPOZIŢIA NR. 565
din 08.11.2018
privind convocarea Consiliului Judeţean Arad în şedinţă extraordinară

Preşedintele Consiliului Judeţean Arad,
În temeiul prevederilor art. 94 alin. (2) şi art. 106 alin. (1) din Legea nr. 215/2001 a administraţiei publice locale, republicată, cu modificările şi completările ulterioare,

DISPUNE:

Articol unic: Consiliul Judeţean Arad se convoacă în şedinţă extraordinară în data de 12.11.2018, ora 13.00, în Sala „Vasile Goldiş", a Consiliului Judeţean Arad, cu următoarea

ORDINE DE ZI:

1.Proiect de hotărâre privind aprobarea conţinutului Procesului-verbal al şedinţei extraordinare a Consiliului Judeţean Arad din data de 16 octombrie 2018.
2.Proiect de hotărâre privind aprobarea proiectului "Modernizare DJ 572, km 102+500-128+519, Limită Judeţ Timiş – Lipova" şi a cheltuielilor legate de proiect.
3.Proiect de hotărâre privind aprobarea proiectului "Reabilitare DJ 794, km 4+200-21+400 şi 23+100–25+800, DN 79 – Mişca – Apateu – Berechiu" şi a cheltuielilor legate de proiect.
4.Proiect de hotărâre pentru modificarea Hotărârii Consiliului Judeţean Arad nr. 129/13.04.2017 privind aprobarea promovării proiectului "Cross - border network for disaster resilience and emergency situations risks management"/"Reţea transfrontalieră pentru îmbunătăţirea capacităţii de răspuns şi a managementului riscurilor în situaţii de urgenţă" în cadrul Programului INTERREG VA Ro-Hu 2014-2020.
5.Proiect de hotărâre privind aprobarea Acordului de parteneriat pentru proiectul "Shared problems, joint solutions – improving cooperation between Arad and Bekes public administration"/"Probleme comune, soluţii comune - îmbunătăţirea cooperării între administraţiile publice ale judeţelor Arad şi Bekes" în cadrul Programului INTERREG VA Ro-Hu 2014-2020.
6.Proiect de hotărâre privind aprobarea Acordului de parteneriat pentru proiectul "Cross - border network for disaster resilience and emergency situations risks management"/"Reţea transfrontalieră pentru îmbunătăţirea capacităţii de răspuns şi a managementului riscurilor în situaţii de urgenţă" în cadrul Programului INTERREG VA Ro-Hu 2014-2020.
7.Proiect de hotărâre privind radierea din inventarul bunurilor aflate în administrarea Consiliului Judeţean Arad a unui teren în suprafaţă de 8789 mp, situat în localitatea Bârzava, judeţul Arad.
8.Proiect de hotărâre privind neexercitarea dreptului de preemţiune asupra apartamentului nr. 10 din imobilul situat în municipiul Arad, Bulevardul Vasile Milea, nr. 1, sc. IV, et. II - Bulevardul Revoluţiei, nr. 73, corp A.

PREŞEDINTE, **Iustin Cionca**
SECRETAR AL JUDEŢULUI, **Silvana Lupu**

(9712 - H 136611)

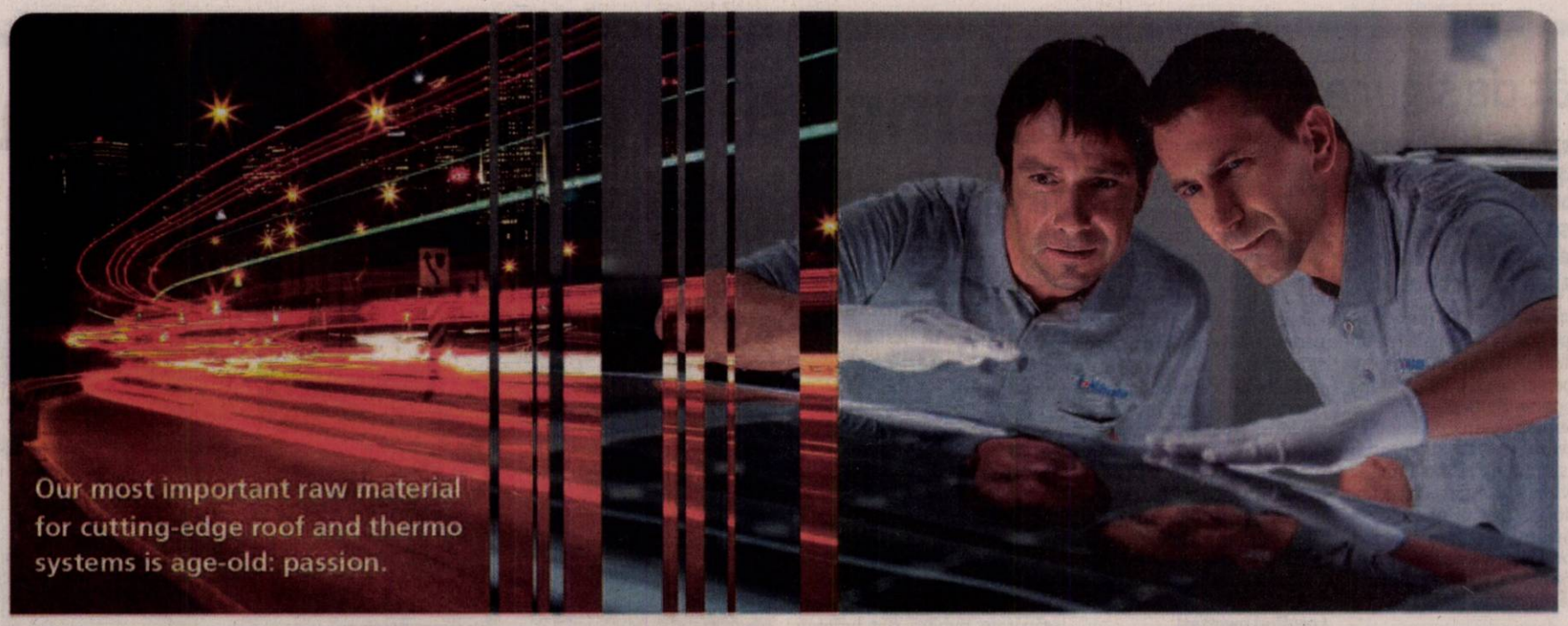

Tehnician Mentenanta

Grupul Webasto este unul dintre cei mai mari 100 furnizori din industria auto. Odată cu crearea plafoanelor inovative, glisante, panoramice și decapotabile, precum și a sistemelor termice, de baterii și a soluțiilor de încărcare, reușim totodată să creăm valoare adăugată mobilității și să convingem printr-un sentiment deosebit de puternic care ne leagă, iar acel sentiment se numește **Noi**. Pentru că **"Noi"** este plusul tău special.

Responsabilitati:

- Mentenanta preventiva si corectiva echipamente electrice si automatizari
- Intocmeste necesarul de piesele de schimb şi consumabile
- Urmareste stocul minim de piese de schimb

Cerinte

- Obligatoriu experienta minim **1 an** într-o fabrica de productie pe acelasi post
- Disponibilitate pentru a lucra in 3 schimburi
- Disponibilitate on call
- Cunostinte avansate in domeniul electric si/sau electronic
- Cunostinte avansate in mecanica si pneumatica
- Cunostinte in intretinerea si reparatia masinilor de cusut reprezinta un avantaj
- Cunostinte despre intretinerea utilajelor
- Cunostinte de limba engleza (nivel mediu)
- Abilitati operare PC

Motostivuitorist

Grupul Webasto este unul dintre cei mai mari 100 furnizori din industria auto. Odată cu crearea plafoanelor inovative, glisante, panoramice și decapotabile, precum și a sistemelor termice, de baterii și a soluțiilor de încărcare, reușim totodată să creăm valoare adăugată mobilității și să convingem printr-un sentiment deosebit de puternic care ne leagă, iar acel sentiment se numește **Noi**. Pentru că **"Noi"** este plusul tău special.

Responsabilitati:

- Introduce materiile prime si materialele destinate procesului de fabricatie in magaziile de receptie, respectiv de stocare a acestora
- Mentine in functionare corespunzatoare sistemul de depozitare a marfurilor (etichetare)
- Pastreaza documentele aferente in conditii bune; asigura etichetarea marfurilor situate in zona de receptie si magazia de materiale in conformitate cu instructiunile de lucru aferente
- Respecta instructiunile de lucru care se refera la manipularea si depozitarea materialelor
- Imbunatateste permanent sistemul de depozitare

Cerinte

- Diploma de bacalaureat sau scoala profesionala
- Detinerea autorizatiei ISCIR
- Minim 2 ani experienta intr-o pozitie similara: gestionar, stivuitorist, magazioner, dispecer materiale
- Experienta in productie si magazie/depozit
- Experienta in utilizarea si completarea documentelor specfice depozitului
- Cunostinte de limba engleza (nivel conversational)
- Disponibilitate pentru a lucra in schimburi
- Seriozitate si flexibilitate

Asteptam CV – ul dumneavoastra la adresa de e – mail:

recrutare@webasto.com

Nr.tel.: 0372 827 827

Webasto

Feel the Drive

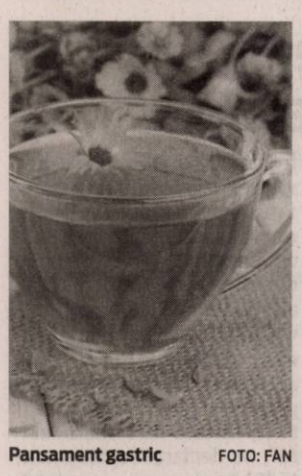

Pansament gastric FOTO: FAN

Ceai de gălbenele pentru tratarea ulcerului gastric

REMEDIU. Plantele medicinale reprezintă un remediu excelent pentru tratarea ulcerului gastric când urmați o dietă corectă. Gălbenelele dau rezultate bune în tratamentul ulcerului gastric, sub formă de infuzie din două linguriţe cu plantă la o cană cu apă. Se vor bea zilnic una sau două căni. Şi infuzia din flori de salcâm este benefică, câte o cană cu ceai, înaintea meselor.

68

la sută, în medie, este procentul de reducere a fricii de înălțime cu ajutorul unui tratament revoluționar. Potrivit unui studiu, cazurile severe de frică de înălțime ar putea fi vindecate folosind dispozitive de realitate virtuală (VR). La nivel mondial, între 2% și 5% din populație suferă de teama de înălțimi, dintre care numărul de femei este dublu față de bărbați.

Lumina albastră a mobilului, periculoasă FOTO: FAN

Lumina de la telefonul mobil afectează retina

RISC. Cercetătorii ai Universității Toledo, Ohio, au descoperit că lumina albastră a telefonului mobil poate afecta retina. Această lumină este absorbită de moleculele din retină și declanșează producerea unei toxine care omoară celulele. Fenomenul poate duce în timp la crearea unor spații „oarbe" pe retină, care duc la degenerarea maculară și uneori chiar la orbire.

Semne că ai putea suferi de depresie fără să știi

Depresia, boala secolului XXI afectează unu din 10 români. Pe măsură ce se adânceşte, boala este tot mai greu de tratat.

Dacă recunoaşteţi semnele depresiei luaţi măsuri cât mai repede FOTO: FAN

DEPRESIE. Mulți pun tristețea apăsătoare ori tendința de a se izola pe seama unei stări proaste ce sigur va trece, la un moment dat. Iar dacă starea proastă este rezultatul unei probleme de natură personală ori profesională, își spun că timpul va închide rănile sufletești și zilele bune vor reveni. Însă, uneori, nu se întâmplă așa. Uneori, nu e vorba de o simplă tristețe trecătoare, ci de depresie.

Despre cei care nu sunt conștienți că suferă de această afecțiune se spune că au „depresia ascunsă". În cazul lor este foarte importantă diagnosticarea, deoarece, pe măsură ce se adâncește, boala e tot mai greu de tratat.

Există semne ce dau de gol persoană care suferă de depresie fără să știe! Îți spunem care sunt, iar dacă le recunoști la tine, ia măsuri cât mai repede!

1 Pierderea interesului în activități care altădată îți plăceau. Lucruri pe care abia așteptai să le faci, care dădeau un sens vieții și îți creau o stare de bine - să-ți vezi prietenii, să mergi la sală, să ieși la shopping, să vezi un film bun - nu mai au un impact pozitiv asupra dispoziției tale. De la reducerea frecvenței se poate ajunge la respingerea totală a acestor activități și izolarea de societate.

2 Schimbarea frecventă a stilului de viață. E ca și cum ai căuta ceva, nici tu nu știi ce, care să umple un gol, să dea un sens vieții tale, să te facă să te simți împlinit. Dacă acum două săptămâni ai fost la un curs de yoga, în weekend te-ai înscris la ore de gătit și ieri ai luat lecții de pictură, în încercarea de a găsi o ocupație care să-ți facă plăcere, dar simți că nici una dintre acestea nu ți se potrivește, ceva e în neregulă...

3 Mănânci și dormi haotic. Două semne clare de depresie sunt apariția insomniei (ca urmare a faptului că mintea e frământată fără oprire de gânduri negre) și schimbarea obiceiurilor alimentare, care iau o formă extremă: fie nu mai mănânci aproape deloc, pentru că nu ai senzația de foame, fie mănânci aproape încontinuu. În scurt timp, lipsa somnului duce la oboseală cronică și o stare de iritare vizibilă, iar alimentația haotică fie la o pierdere semnificativă în greutate, fie la acumularea de kilograme. Când vei conștientiza schimbările fizice petrecute, va fi afectată stima de sine, iar depresia se va adânci.

4 Teama de abandon. Foarte des întâlnit la persoanele care suferă de depresie ascunsă este sentimentul că ar putea fi o povară pentru apropiați, că tristețea și problemele lor - dacă le dau glas - vor deveni greu de gestionat, iar cei dragi îi vor părăsi.

5 Faci eforturi să pari fericit, în primul rând pentru că nu vrei să le strici celor din jur buna dispoziție, apoi, pentru că vrei să eviți întrebările legate de starea ta. Adevăratele tale sentimente și emoții, ascunse când ești în societate, vor răbufni și mai violent acasă, în intimitate...

6 Dai dovadă de foarte multă creativitate. Pare bizar, dar aceasta este una dintre urmările depresiei! Înfruntându-și propriii demoni, artiștii, de exemplu, dovedesc un elan creator fantastic când sunt apăsați de depresie! Pot ieși cărți minunate, picturi inegalabile și opere muzicale unice dintr-o minte chinuită de tristețe profundă, dar acesta nu este un motiv să nu cauți ajutor profesional.

7 Te gândești mult la moarte. Pui sub semnul întrebării sensul vieții, cauți să afli ce s-ar putea întâmpla cu sufletul tău după moarte, deschizi discuții legate de existența Raiului și Iadului... ba chiar ai putea aduce în discuție suicidul. În acest moment este deja imperios necesară intervenția unui psiholog.

8 Simți că pierzi controlul. Controlul lucrurilor, al acțiunilor, al întregii tale vieți. Intri în panică, ai reacții exagerate, inexplicabile. Te simți copleșit de tot ce ți se întâmplă și ai vrea să oprești timpul. Nu poți să faci asta, dar poți - și e chiar indicat - să ceri sprijinul celor dragi și, de ce nu?, ajutorul unui specialist.

SFATURILE LUI RELI

Aurelia Gabor

Spectatori şi actori pe scena toamnei

Se vorbește că luna noiembrie este o întruchipare a tristeții, depresiei și melancoliei dar, se pare că natura abia acum își pune în scenă, spectacolul toamnei. Cer albastru cu irizări matinale de galben, portocaliu și roșu, înfrățit cu pădurile incendiate nebunește în verde, galben, roșu și auriu. Spectacolul culorilor se mută în viață, iar noi suntem, pe rând, spectatori și actori. E momentul vorbelor frumoase, al îmbrățișărilor calde, în deplin acord cu simfonia de culori ce se desfășoară sub ochii uimiți ai privitorului. Cu gesturi mici vom înceta să mai fim singuri pe lume, iar vremea urâtă ce stă la cotitură va fi doar un simplu capriciu al unei toamne târzii. Pentru unii este ușor și firesc să-și exprime sentimentele, pentru alții mai greu dar, oricât de puternici am fi, simțim uneori, o dorință nestăvilită de afecțiune, siguranță, ocrotire! Este momentul să stăm la taifas cu noi înșine și cu cei din preajmă deopotrivă. În lumea mult prea grăbită în care ne ducem viața, dispar dialogul, comunicarea, socializarea și rămânem doar cu singurătatea, înstrăinarea și boala. Era digitală distruge încet și sigur suflete, sentimente, comunicare, iubire, apreciere, compasiune. Doar iubitorii de animale trăiesc momentul când prietenii cu lăbuțe sau aripi sunt pregătiți pentru iarnă, mângâiați mai des ca înainte, primiți în căldura casei și a sufletului celor ce-i ocrotesc. Afecțiunea lor, manifestată fără cuvinte e ca un dar ceresc, ei ne sar în brațe fără să ne întrebe, pentru ei nu există melancolie, ci doar alergătură și joc! Este momentul să profităm de acest anotimp atât de schimbător și plin de surprize. Plimbări lungi prin covorul de frunze uscate ce foșnesc și suspină la fiecare pas, lăsându-ne mângâiați de razele timide, blânde și calde ale soarelui ce parcă vrea să-și ia bun rămas de la noi știind că pleacă într-o vacanță lungă cât anotimpul de iarnă. Nu uitați să faceți sport! Doar ce vă place și vă poate ajuta la sănătate: gimnastică, tenis, înot, alergare, ciclism, călărie. Petreceți cât mai mult timp în natură, chiar și în grădina în care o varză uitată seamănă cu o planetă picată din cer, străbateți la pas pădurea dezbrăcată de frunze și foșnet, lăsați ceața să vă mângîie obrazul, lipiți-vă palmele de trunchiurile copacilor uzi să le simțiți bătaia inimii. Nu fiți triști! Fiecare toamnă va aduce un nou început.

> „Este momentul să stăm la taifas cu noi înşine şi cu cei din preajmă deopotrivă"

redactia.jurnalaradean@informmedia.ro

Regimul alimentar care ajută la curăţarea arterelor

Află care este regimul alimentar care ajută la curăţarea arterelor. Urmează-l şi nu vei mai avea probleme cu afecţiunile cardiovasculare!

PRECAUȚII. Regimul alimentar este foarte important pentru a preveni și trata problemele cardiovasculare. Sunt recomandate cinci-șase mese pe zi, în cantități moderate. Se vor evita porțiile consistente, copioase.

• **Consumă avocado.** Avocado ajută la reducerea colesterolului „rău" și crește cantitatea de colesterol „bun" din sânge. Astfel, ajută la curățarea arterelor. Mai conține vitamina E și potasiu, care reduce hipertensiunea. Avocado poate înlocui cu succes untul sau maioneza atunci când faci un sendvici sau o salată. Bineînțeles, poți prepara și faimosul și deliciosul guacamole.

• **Nu uita de broccoli.** Broccoli poate preveni blocarea arterelor pentru că are un conținut crescut în vitamina K. Aceasta previne depunerea sărurilor de calciu pe pereții vaselor de sânge. Oprește oxidarea colesterolului de tip LDL. În plus, are multe fibre. Contribuie la scăderea tensiunii arteriale și reduce stresul, care poate provoca și el acumularea de placă ateromatoasă. Se recomandă două-trei porții de broccoli pe săptămână pentru a beneficia din plin de calitățile sale. Poate fi gătit la aburi, fiert sau pe grătar.

O fetiţă îi dă bunicului să mănânce broccoli FOTO: FAN

• **Carnea de pasăre, de vită şi peştele alb** preparate sub orice formă, dar nu prăjite, sunt permise de două-trei ori pe săptămână.

• **Produsele lactate, paste zarzavaturi, ouă.** Mai indicate sunt însă produsele lactate, pastele făinoase, supele de zarzavaturi, ouăle fierte (tari), cartofii copți sau fierți în coajă, salatele de crudități de sezon.

• **Sarea de bucătărie** este permisă, dar în cantitate redusă. Dacă persoana suferă și de hipertensiune arterială, aceasta va fi eliminată complet din alimentația ei.

Au furat din magazin FOTO: FAN

Doi bărbaţi au fost depistaţi în flagrant delict

ARAD. Poliţiştii Biroului de Ordine Publică cercetează un bărbat de 42 de ani şi un tânăr de 24 de ani, ambii din Arad, depistaţi în flagrant delict în timp ce sustrăgeau bunuri alimentare din incinta unui magazin de pe strada Voievod Moga. Prejudiciul, în valoare de 357 de lei, a fost recuperat, pe numele celor în cauză fiind întocmit un dosar de cercetare penală sub aspectul săvârşirii infracţiunii de furt. **JA-I.C.**

400

de lei valorează o bicicletă furată în 7 noiembrie de un bărbat în vârstă de 42 de ani din Chişineu Criş. Bicicleta a fost sustrasă din curtea unui imobil din Chişineu Criş. Bărbatul intenţiona să vândă bunul furat. Pe numele bărbatului, poliţiştii oraşului Chişineu Criş a întocmit un dosar de cercetare penală sub aspectul săvârşirii infracţiunii de furt calificat.

În acţiune FOTO: FAN

Amenzi de peste 100.000 de lei, în 24 de ore

ARAD. În 24 de ore, poliţiştii rutieri din cadrul Inspectoratului de Poliţie Judeţean Arad au efectuat atât în municipiu, cât şi pe raza judeţului, mai multe acţiuni, având ca scop prevenirea şi combaterea accidentelor rutiere. Pentru neregulile constatate în trafic, poliţiştii au aplicat nu mai puţin de 198 de sancţiuni contravenţionale, în valoare totală de aproximativ 105.000 de lei. „Dintre acestea, 49 au fost aplicate pentru depăşirea vitezei legale de deplasare, 149 pentru nefolosirea centurii de siguranţă, neacordare de prioritate, efectuarea de depăşiri neregulamentare şi alte abateri de la normele privind reglementarea circulaţiei pe drumurile publice. De asemenea, au fost reţinute 17 permise de conducere şi şapte certificate de înmatriculare", au declarat reprezentanţii IPJ Arad. **JA-I.C.**

Pădurea din Vladimirescu devine o groapă de gunoi

O cititoare a site-ului aradon.ro ne-a trimis un video în care este surprinsă o autoutilitară ce descarcă moloz în pădurea din Vladimirescu.

VLADIMIRESCU. Imaginile au fost surprinse miercuri, în jurul orei 14:00, în pădurea din Vladimirescu, în apropiere de râul Mureş. Cititoarea care ne-a trimis video-ul şi fotografiile a povestit că se afla la plimbare cu nepoţelul ei, iar când şi-a dat seama de ceea ce intenţiona şoferul autoutilitarei să facă a scos telefonul şi a început să filmeze.

„Poate dacă o să apară în media o să renunţe la aruncarea gunoaielor în pădurile în care odată puteai sta liniştit la grătar cu familia. Astăzi stai printre gunoaie. Sper să vadă cât mai mulţi şi să se autosesizeze autorităţile competente", ne-a scris cititoarea noastră. Femeia a reuşit să facă şi câteva fotografii în care se poate observa numărul de înmatriculare al autoutilitarei şi l-a atenţionat pe şofer că va trimite video-ul şi pozele presei. „Când s-a întors şi i-am spus că o sa apară pe Aradon a replicat: «Doamnă, să ştiţi că eu car doar pământ şi moloz, eu nu arunc gunoaie». L-am întrebat dacă i se pare normal ce a făcut. Nu a mai spus nimic". **JA-I.C.**

Pentru mai multe fotografii intră pe www.jurnalaradean.ro

A aruncat molozul în pădure FOTO: FAN

Libanez cu act fals la frontiera Nădlac

NĂDLAC. Un cetăţean libanez în vârstă de 27 de ani a încercat să treacă ilegal frontiera cu Ungaria, prezentând la control o carte de identitate italiană falsă. Bărbatul călătorea ca pasager într-un autocar înmatriculat în România care avea ca destinaţie o ţară din Spaţiul Schengen. Tânărul nu deţinea o viză care să-i permită intrarea în Spaţiul Schengen astfel că a plătit 6.000 de euro pentru actul fals. „În urma verificărilor efectuate, poliţiştii de frontieră au stabilit că persoana în cauză este cetăţean libanez, M.A., în vârstă de 27 de ani. Bărbatul a declarat că a obţinut documentul fals de la o persoană a cărei identitate nu o cunoaşte, plătind suma de 6.000 de euro. A recurs la această metodă întrucât dorea să ajungă în Franţa şi nu deţinea o viză care să-i permită intrarea în Spaţiul Schengen. Poliţiştii de frontieră au luat măsura întreruperii călătoriei bărbatului în cauză şi efectuează cercetări sub aspectul săvârşirii infracţiunilor de tentativă de trecere ilegală a frontierei de stat şi uz de fals, urmând ca, la finalizarea cercetărilor, să fie dispuse măsurile legale ce se impun", au precizat reprezentanţii Serviciului Teritorial al Poliţiei de Frontieră Arad. **JA-I.C.**

Camion făcut scrum pe A1

Traficul rutier a fost blocat miercuri seara pe autostrada Arad-Timişoara, în urma izbucnirii unui incendiu.

Stins după câteva ore FOTO: ISU ARAD

ARAD. Fumul produs de foc a putut fi văzut de la 10 kilometri. Incendiul s-a produs la remorca unui camion încărcat cu 20 de role de carton bitumat. În momentul în care a văzut că iese fum din remorcă, şoferul a reuşit să decupleze capul tractor înainte ca incendiul să ia amploare. Focul a izbucnit în jurul orei 22:00, pe autostrada Arad-Timişoara, înainte de ieşirea spre Ortişoara, traficul fiind blocat din această cauză. Pompierilor le-a luat câteva ore pentru a lichida focul. Mai multe autospeciale de la Detaşamentul de Pompieri Arad, de la ISU Timiş şi Garda de Intervenţie Pişchia au intervenit pentru lichidarea flăcărilor. Cauza probabilă a incendiului produs la remorcă este o defecţiune la sistemul de frânare a remorcii. 40 de minute le-a luat pompierilor arădeni să parcurgă 20 de kilometri de la sediul Inspectoratului pentru Situaţii de Urgenţă până pe autostrada Arad-Timişoara, sens de mers spre Timişoara, înainte de ieşirea spre Ortişoara. Autospeciala de stingere a înaintat foarte greu pe autostradă, până la locul incendiul, deoarece banda de urgenţă nu a fost liberă, aşa cum prevede legea. Astfel că autospeciala de stingere a fost nevoită să facă slalom printre autoturisme şi camioane. Pompierii povestesc cât de greu au ajuns la camionul care ardea pe autostradă.

Povestea

„Ora 22.12. Sună alarma la Detaşamentul de Pompieri Arad: «Arde un camion pe autostradă, la limita cu judeţul Timiş». Şeful turei de serviciu pleacă în două minute cu prima maşina, un «Iveco de 5.000», adică 5.000 litri de apă. Nici nu iese bine pe poartă că ofiţerul de serviciu transmite prin radio date suplimentare: «camionul este încărcat cu 20 de tone de role bituminoase şi alte materiale din cauciuc, capul tractor a fost deconectat, remorca arde generalizat». «Să vină APCA (autopompă cisternă cu apă, capacitate 9.000 de litri) în sprijin» ordonă şeful turei de serviciu, ştiind că pe autostradă nu ai de unde să alimentezi şi ai nevoie de multă apă şi spumă la un asemenea incendiu. Avea dreptate! Incendiul se vedea de la 10 kilometri, iar când a sosit primul echipaj focul era generalizat, violent, cu flăcări de peste 10 metri înălţime. S-a realizat dispozitiv de stingere şi a început lupta. Minutele trec, şoferul comunică: «Mai avem 2.000 de litri, mai avem 1.500, mai avem 1.000». «APCA, unde eşti?», întreabă şeful turei de serviciu. «Blocat în trafic»... «O să vă trimit Timişul în sprijin şi vin şi eu acolo» comunică ofiţerul de serviciu.

Doar că şi el a avut probleme în trafic. Din fericire, a ajuns la timp înainte de a se termina apa, dar ca să fim siguri că substanţele stingătoare sunt suficiente am acţionat cu cinci autospeciale. În filmuleţ se vede viteza de deplasare spre incendiu, pe autostradă, a unei maşini de pompieri şi a autospecialei grupei operative", povestesc pompierii despre intervenţie. **JA-I.C.**

Pentru video intră pe www.jurnalaradean.ro

Urmărit general prins la graniţa Turnu

TURNU. Poliţiştii de frontieră din cadrul Punctului de Trecere a Frontierei Turnu au depistat un bărbat, domiciliat pe raza judeţului Botoşani, căutat de autorităţile române pentru executarea unei pedepse privative de libertate. Tânărul, în vârstă de 22 de ani, s-a prezentat la frontiera Turnu pentru a efectua controlul de frontieră. În urma verificărilor efectuate, poliţiştii de frontieră au constatat că pe numele tânărului era emis, de către autorităţile române, un mandat de executare a pedepsei cu închisoarea pentru furt calificat, având de executat o pedeapsă de doi ani de închisoare. Astfel, botoşăneanul a fost predat unui echipaj operativ din cadrul IPJ Arad. **JA-I.C.**

SC « ARCOOM » SCM Arad
FIRMA DE CONFECTII TEXTILE PENTRU FEMEI
IN SISTEM LOHN

Adresa: str. Closca nr. 8, la 3 minute de Piaţa Mihai Viteazul

ANGAJEAZA (in Arad şi Curtici):
· CONFECTIONERE LA MASINILE DE CUSUT,
· INGINER în CONFECTII TEXTILE
OFERIM:
- Lucrul intr-un schimb de la 7.00h – 15.30h, cu două pauze de la 10.00h si 13.00h
- Tichete de masa
- Decontarea transportului urban si interurban
- Salarizare atractiva

Informatii la telefoanele:
0257256919, 0784216178 şi 0726783610

INCHIRIERI SPATII COMERCIALE
- Spatiu comercial de 40 mp, str.Banu Mărăcine nr.26 bl.1/C sc.C ap.42 Arad
- Birou in suprafata de 30 mp, str. Eftimie Murgu nr.96A
- Spatiu comercial de 20 mp, str. Splai Ghe. Magheru Bl.331, ap. 33/b, sc. A

(9709 - H136609)

Cons electro
PROIECTARE, EXECUŢIE,
VERIFICĂRI INSTALAŢII ELECTRICE
Arad, str Pădurii nr 29-31 https://conselectro.ro
(9669)

s.c. OK TEHNIC CONSULT s.r.l.
s.c. ORIGINAL TEHNIC SRL s.r.l
Prestează următoarele servicii:
- Operator RSVTI;
- Verificare supape de siguranţă pe stand mobil;
- Încercare la presiune hidraulică la rece;
- Cursuri de formare profesională în meseria de Stivuitorist;
- Stagiu de instruire periodica pentru stivuitoristi;
- Întocmire documentaţii de mediu/ raportari SIM.

Arad, Str. 9 Mai, nr. 3, etaj 1
Tel. 0723 842 867; 0722 437 525; www.okt.ro
(9350)

ARAD ONLINE
www.aradon.ro

Sport

„Îi felicit pe băieţi pentru această nouă prestaţie reuşită în Campionatul Naţional de futsal

Daniel Mărcuş, antrenor Şoimii Şimand

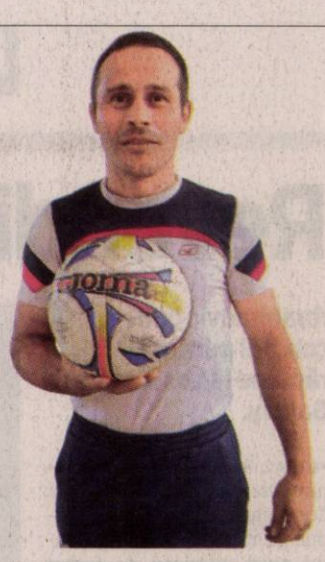

29

de puncte au acumulat voleibalistele de la CS Westar Arad în disputa susţinută pe terenul echipei CSŞ nr. 2 Baia Mare, în runda a treia a CN de junioare. Maramureşencele s-au impus, scor 3-0 (25-7, 25-12, 25-10). Următoarea rivală a arădencelor în Seria G - care a rămas fără o participantă, CSŞ Sighetu Marmaţiei - este Viitorul Borş.

Gimnaştii arădeni vizează medalii la aerobic

IZVORANI. Reprezentanţi ai celor trei cluburi arădene cu secţii de gimnastică aerobică, CS Municipal, CS Urania şi CS Universitatea, participă, în acest weekend, la ediţia cu numărul XXIII a Campionatelor Naţionale. Competiţia va avea loc la Izvorani, participând sportivi de la 12 cluburi. Aradul a dat în ultimii ani o serie de campioni de seamă ai acestui sport, Marius Petruşe şi Gabriel Bocşer fiind desemnaţi chiar sportivii judeţului nostru. **JA-D.L.**

Şimandul, scor fluviu la futsal

VLADIMIRESCU. Prestaţie spectaculoasă pentru tinerii fotbalişti ai echipei Şoimii Şimand, joi, în etapa a patra a seriei vestice din Campionatul Naţional de futsal Under 19. Elevii trioului Daniel Mărcuş - Dumitru Buruiană - Cristian Şulea au depăşit clar, scor 12-5 (7-3), pe Muncitorul Reşiţa, obţinând al treilea succes din tot atâtea apariţii pe teren. Reuşitele gazdelor au purtat „semnătura" lui: Ujoc 4, Balogh 3, Onaca 2, Neag 1, Jurj 1 şi Stejar 1, din lot mai făcând parte Cordoş şi Bătrânu.

În următoarea rundă, ultima a turului, programată în 18 noiembrie, arădenii se deplasează pe terenul formaţiei West Deva, într-un duel al singurelor grupări neînvinse. Conform regulamentului, primele două clasate în fiecare din cele 5 serii se califică în faza următoare.

Şoimii Şimand este singura echipă care reprezintă Aradul în întrecerile de fotbal în sală organizate sub egida FRF, în ediţia precedentă fiind una dintre participantele la turneul final al Cupei României, găzduit chiar la Arad. **JA-D.L.**

Vom vedea o schimbare la UTA?

După „şocul" excluderilor, Ionuţ Popa aşteaptă de la jucători atitudine şi disponibilitate la efort.

ARAD. Ecourile „mazilirii" celor patru jucători - pe motiv de indolenţă - după eşecul lamentabil de pe teren propriu cu Univ Cluj nu au rămas fără ecou în rândul suporterilor utişti. Părerile sunt împărţite vizavi de alegerile lui Mister, nu puţini fiind cei care spunau că (şi) alţi jucători erau mai îndreptăţiţi să intre în „pachetul" exclușilor. La ultima conferinţă de presă, tehnicianul Ionuţ Popa a recunoscut, cu jumătate de gură, că şi alţi jucători au dezamăgit, dar a promis şi alte excluderi după deplasarea de la Bacău.

Utiştii caută reabilitarea după umilinţa cu „şepcile roşii" FOTO: JA

Pe mâna juniorilor

Cu Vădrariu, Cubleşan, Pop şi Matei - excluşi, El Hasni şi Stahl - în recuperare, Bodea şi Manea - incerţi, misiunea lui Ionuţ Popa de a găsi o formulă de joc competitivă e un „loz în plic". Uneori, câştigător, alteori, nu. Cu certitudine în lotul de 18, ba chiar şi în formula de start îşi vor face loc şi juniori, precum Hrezdac, Isac ori Miculescu.

„Sunt curios cum vor reacţiona jucătorii după şocul, cum îl numiţi voi, trimiterii la echipa secundă a patru jucători. Aştept de la cei care vor intra pe teren o schimbare de atitudine şi o mare disponibilitate la efort" - a spus Popa.

Chestionat despre adversar, tehnicianul arădean a punctat: „Am înţeles că a câştigat cu două penalty-uri la Timişoara. E o echipă de luptă, cu talie, care stă bine financiar, dacă şi-au permis un antrenor de Liga 1, Florin Bratu".

Să mai spunem că UTA a plecat de joi spre Moldova, cu autocarul, cu escală la Braşov, la Hotel Cubix. Disputa cu Aerostar Bacău este programată sâmbătă, de la ora 11. **JA-D.S.**

Cinci ani

Conducerea clubului UTA, prin vocea directorului general Decebal Grădinariu, a ţinut să sublinieze un aspect deloc de neglijat: „Până în prezent, pentru conducerea clubului nostru, obiectivul major a fost asigurarea continuităţii activităţii sportive, obiectiv realizat. Cinci sezoane încheiate înseamnă 60 de salarii achitate pentru o singură persoană şi acest lucru a fost foarte greu. Trebuie menţionat că este cea mai lungă perioadă în care o conducere asigură desfăşurarea activităţii la UTA din 1989 încoace, deşi, aşa cum ştim cu toţii, în ultimii cinci ani, pe plan legislativ, economic, social şi sportiv, au existat mari sinuozităţi la nivel naţional".

Toţi ochii sunt pe Lipova-Cugir

Cele patru divizionare C arădene joacă acasă în runda cu numărul doisprezece.

„Şoimul" Stoin a semnat golul de trei puncte, runda trecută, în Cetatea Unirii

ARAD. Runda cu numărul 12 în Liga 3 la fotbal programează o premieră pentru echipele arădene. Toate cele patru divizionare C evoluează în faţa proprilor suporteri, dar cel mai aşteptat duel este cel de la Pâncota, acolo unde, liderul autoritar, Şoimii Lipova, înfruntă una din pretendentele declarate la promovare, Metalurgistul Cugir. Se va întâmpla vineri, ora 14, băieţii pregătiţi de Flavius Sabău având şansa desprinderii la nouă lungimi. Se anunţă un duel echilibrat, oaspeţii având o singură înfrângere în actualul sezon, consemnată tot în judeţul nostru, la Sebiş. Pentru actualul „şoim" Mădălin Popa, confruntarea are o semnificaţie aparte, mijlocaşul apărând în trecut culorile adversarei din Cugir.

Tot vineri, ora 14, la Sebiş soseşte incomoda echipă din Avrig, antrenorul Cosmin Merşca având serioase probleme în a găsi un 11 competitiv. Vor lipsi, cu certitudine, accidentaţii Poştoarcă şi Onţel, suspendatul Enciu, dar şi mijlocaşul de culoare Ankomah, „furat" de fostul manager-antrenor Călin Cojocaru în momentul plecării la ACS Poli. Cea din urmă „mutare" a provocat mare supărare la nivelul administraţiei oraşului Sebiş, Cojocaru fiind un capitol definitiv închis pentru oficialii de pe Crişul Alb.

În fine, sâmbătă, de la ora 14, alte două grupări arădene caută succesele pentru un loc pe podium. Nou promovata Crişul Chişineu Criş pare a avea o misiune lejeră cu codaşa CSM Lugoj, în timp ce Lunca Teuz Cermei va avea de transpirat pentru punctele cu FC Hunedoara. **JA-D.S.**

Fileu încins: Arad vs. Timişoara

ARAD. Un sezon interesant stă în faţa voleibaliştilor arădeni, care par să fi devenit o forţă a seriei de vest din cadrul Diviziei A2. După două succese concludente, 3-0 cu CSU Braşov şi LAPI Dej, dar şi un joc entuziasmant, CS ProVolei UVVG Arad dă testul de maturitate sâmbătă, când primeşte vizita unei alte echipe cu „două din două", CSU UV Timişoara. Confruntarea vestului va avea loc, de la ora 12, la sala de sport a Şc. Gimn. „Aron Cotruş" (Generală 13), din cartierul Grădişte, elevii lui Marius Masovits şi Radu Sabău sperând să concretizeze avantajul terenului propriu.

În celălalt joc al rundei a patra se întâlnesc grupările din Braşov şi Dej, în timp ce Volei Club Zalău stă, datorită retragerii din campionat a formaţiei CSŞ nr. 2 Baia Mare.

Un alt derby, de data această la fileul cadeţilor, are loc în aceeaşi locaţie, duminică (ora 11), când se înfruntă cele două echipe arădene, CS Westar şi CS ProVolei. **JA-D.L.**

Biopsia de sân ghidată ecografic şi rolul ei în detectarea cancerului mamar

Cancerul de sân este cea mai răspândită formă de cancer în rândul femeilor, care tinde să afecteze în special femeile de peste 40 de ani. Cu toate acestea, este important de ştiut că, descoperit în fazele incipiente, cancerul mamar poate fi vindecat.
În cazul unor leziuni mamare suspecte (nodul/tumoră mamară), descoperite în urma investigaţiilor clinice şi/sau imagistice, singura metodă care poate stabili cu certitudine diagnosticul este puncţia biopsie de sân.
Astfel, MedLife Genesys vine în sprijinul femeilor cu un serviciu care era până acum deficitar în Arad - biopsia de sân ghidată ecografic, o metodă minim invazivă, care ne oferă o certitudine, fiind cea mai des folosită procedură în acest tip de tratament.

CUM SE REALIZEAZĂ PUNCŢIA BIOPSIE DE SÂN?

Medicul recoltează fragmente de ţesut tumoral, care sunt studiate cu ajutorul microscopului în laboratorul de histopatologie, putând în acest fel diferenţia cu certitudine leziunile benigne de cele maligne (canceroase) şi dictând conduita terapeutică adecvată.
În funcţie de localizarea şi mărimea tumorii, va fi recomandă cea mai minim invazivă procedură, care să permită obţinerea de ţesut anormal, lăsând restul de sân intact.
Se localizează leziunea mamară ecografic şi se face anestezie locală. Apoi se introduce acul de biopsie, care va recolta fragmentele de la nivelul nodului/tumorii. Acest pas este urmărit tot timpul cu ajutorul ecografului, vizualizând în permanenţă pe ecranul acestuia poziţia acului raportata la leziune.
Ţesutul prelevat se trimite la laboratorul de anatomie patologică pentru a fi analizat. După terminarea procedurii, supravegherea nu durează mai mult de o oră, după care se recomandă să nu depuneţi efort în ziua respectivă.

BENEFICIILE PUNCŢIEI BIOPSIE DE SÂN, SUB GHIDAJ ECOGRAFIC:

1. Este o manevră nedureroasă, singurul disconfort fiind înţepătura şi senzaţia de căldură locală din momentul anesteziei locale
2. Nu sunt utilizate radiaţii ionizante.
3. Fiind o manevră ghidată ecografic, medicul examinator vizualizează în permanenţă acul de puncţie şi leziunea, astfel încât există siguranţa extragerii de ţesut din formaţiunea de interes.
4. Pot fi accesate leziuni dificil de localizat, cum ar fi cele din zona axilară şi din vecinătatea peretelui toracic.

Ehipa medicală din cadrul MedLife Genesys este formată din:
- **DR. SAVA SORIN LUCIAN** medic primar Radiologie şi Imagistică Medicală
- **DR. TOMESCU ANDREI BRANCO** medic specialist Chirurgie Generală
- **DR. CIURDARIU DANIEL** medic primar Chirurgie Generală
- **DR. PĂIUŞAN LUCIAN** medic primar Anatomie Patologică

(345)

Un control efectuat la timp te poate priva de multe griji.
Nu mai amâna, apelează ☎ 0257 960 pentru o programare.

Irina Begu şi-a schimbat, recent, antrenorul FOTO: EPA

Begu o laudă pe Halep

TENIS. Irina Begu, despre Simona Halep: „E o persoană de încredere şi cu care te poţi sfătui". Halep, numărul unu mondial WTA, e prietenă apropiată cu Irina Begu, tenismena ce ocupă locul 66 în clasament, iar aceasta a povestit cum este Simona în viaţa privată.

„Mă înţeleg extraordinar de bine cu Simona, cu Monica, dar într-adevăr cu Simona în ultimii ani am legat o prietenie frumoasă. Vorbim multe. Ne sfătuim, ne încurajăm. Au fost momente grele şi din partea ei, şi din partea mea. În ultima perioadă am vorbit cu ea şi despre antrenor, m-a sfatuit, chiar e o persoană de încredere şi cu care te poţi sfătui şi are o experienţă mare", a spus Irina Begu la Telekom Sport. Ea a detaliat: „Cred că ne-am maturizat. Noi eram prietene şi când am fost mici. Eu o ştiu de atât de mult timp, încât pentru mine e aceeaşi Simona, modestă, cu mult bun simţ şi eu o privesc la fel. Pentru mine nu s-a schimbat cu nimic că a devenit numărul unu şi a rămas la fel de modestă şi nu o văd diferit".

AS Roma şi ŢSKA Moscova au oferit trei reuşite FOTO: EPA

Ofensivă la cote înalte în Liga Campionilor

FOTBAL. AS Roma a învins-o pe ŢSKA Moscova cu scorul de 2-1, miercuri, în deplasare, într-un meci din Grupa G a Ligii Campionilor la fotbal „Giallorossi" au deschis scorul prin Kostas Manolas (4), dar ŢSKA a egalat după pauză, prin islandezul Arnor Sigurdsson (50). AS Roma a marcat golul victoriei prin Lorenzo Pellegrini (59), la trei minute după ce formaţia rusă rămăsese în zece oameni, un alt islandez, Hordur Magnusson, fiind eliminat.

Real Madrid, deţinătoarea trofeului, a dat semne de revenire cu interimarul Santiago Solari la cârmă, prin victoria cu 5-0 pe terenul campioanei Cehiei, Viktoria Plzen. Benzema a reuşit dubla, restul golurilor fiind înscrise de Casemiro, Bale şi Kroos. Bayern Munchen a învins-o cu 2-0 pe AEK Atena, ambele goluri fiind marcate de polonezul Robert Lewandowski.

Lyon a condus-o cu 2-0 pe Hoffenheim, dar germanii au revenit şi au obţinut un punct (2-2), marcând de două ori deşi jucau în zece oameni.

Benfica a fost ţinută în şah de Ajax, 1-1, rezultat de egalitate care îi apropie pe „lăncieri" şi mai aproape de optimile de finală.

În Grupa H, Valencia a dispus de Young Boys Berna cu 3-1, pe „Mestalla", într-un meci arbitrat de românul Istvan Kovacs, aflat la debutul său în grupele Champions League. Santi Mina (14, 42) şi Carlos Soler (56) au marcat golurile „lilieciilor", iar pentru echipa din Ţara Cantoanelor a punctat Roger Assale (37).

SURSA: AGERPRES

Poli Iaşi oferă un jucător naţionalei din Costa Rica

FOTBAL. Mijlocaşul echipei Politehnica Iaşi, Dylan Flores, a primit o veste bună. Dacă în Liga I Betano formaţia antrenată de Flavius Stoican nu reuşeşte să lege nicio victorie, jucătorul de 25 de ani a primit, în premieră, convocarea la echipa naţională din Costa Rica.

Site-ul oficial al ieşenilor notează că Dylan Flores a fost chemat la prima reprezentativă pentru meciurile cu Chile (17 noiembrie) şi Peru (20 noiembrie).

Mijlocaşul Politehnicii a mai evoluat la Naţionalele U17, U20 şi U23, dar se află la prima convocare la prima reprezentativă. „Îi urăm mult succes la debut!", a fost mesajul transmis de moldoveni pentu Flores.

În campionat, în etapa cu numărul 15, formaţia Poli Iaşi joacă în deplasare la Astra Giurgiu, sâmbătă, 10 noiembrie, de la ora 15:00.

În clasament, echipa din Moldova ocupă penultimul loc, cu 14 puncte adunate în 14 runde.

SURSA: MEDIAFAX

Revendicările lui Ibrahimovic

Ibrahimovic pune condiţii pentru a rămâne la Los Angeles Galaxy.

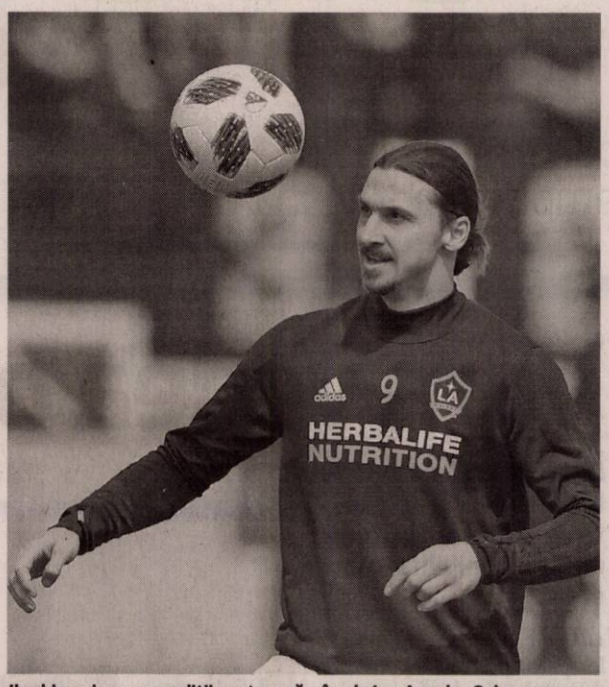

Ibrahimovic pune condiţii pentru a rămâne la Los Angeles Galaxy FOTO:FAN

FOTBAL. Suedezul Zlatan Ibrahimovic, atacantul echipei Los Angeles Galaxy, este dispus să rămână în campionatul nord-american de fotbal (MLS), în 2019, însă pune anumite condiţii.

„Sunt pe cale să discut cu cei de la Los Angeles Galaxy. Conducătorii lui Galaxy au dorinţele lor, eu le am pe ale mele, însă sunt optimist şi pozitiv", a declarat Ibrahimovic în cursul unei conferinţe de presă.

„Pentru a mă întoarce, trebuie să fiu capabil să vizez titlul de campion. Nu am venit aici în vacanţă, mă aflu aici pentru a răspunde unei provocări. Vreau să simt că suntem capabili să fim cei mai buni în MLS, mă refer la echipă, nu la mine, deoarece eu sunt cel mai bun", a adăugat suedezul.

Zlatan Ibrahimovic, în vârstă de 37 ani, a marcat 22 de goluri în 27 de meciuri disputate în tricoul lui Galaxy, fiind nominalizat pentru trofeul rezervat celui mai bun jucător al sezonului în MLS.

Echipa sa a ratat însă calificarea în play-off, pentru al doilea sezon consecutiv, astfel că sunt tot mai insistente zvonurile legate de o posibilă despărţire a lui Ibrahimovic de clubul californian.

Contractul suedezului cu Los Angeles Galaxy este valabil până în decembrie 2019, însă în presa sportivă internaţională circulă deja informaţii referitoare la posibila sa întoarcere în Europa, unde este dorit de AC Milan şi Real Madrid.

Revendicările lui Ibrahimovic nu sunt doar sportive, ci şi salariale, el încasând în acest sezon doar 1,5 milioane dolari, departe de cele 7 milioane de dolari primite de italianul Sebastian Giovinco (Toronto FC), jucătorul cel mai bine plătit din MLS. Pentru a putea face faţă solicitărilor suedezului, clubul din Los Angeles se pregăteşte să facă „curăţenie" atât în lotul de jucători, cât şi la nivelul staffului.

SURSA:AGERPRES

Ronaldo: „United nu a făcut nimic special"

Cristiano Ronaldo a marcat un gol pentru Juventus FOTO: EPA

FOTBAL. Portughezul Cristiano Ronaldo, atacantul echipei Juventus Torino, al cărui gol nu a fost suficient, miercuri, pentru a evita înfrângerea în partida cu Manchester United (1-2), disputată miercuri seara în Liga Campionilor, consideră că formaţia engleză a marcat două goluri fără să facă „nimic special".

„Liga Campionilor este o competiţie specială, în care poţi câştiga dar nu te poţi relaxa, pentru că se poate întâmpla orice. Am dominat meciul, am avut două sau trei ocazii pentru a-i decide soarta, însă am plătit pentru un moment de relaxare", a declarat Ronaldo pentru Sky Sport, după jocul de pe Juventus Stadium. „United nu a făcut nimic special şi a marcat două goluri. Însă nu îmi place să vorbesc de noroc, pentru că norocul îl cauţi, chiar dacă de această dată a fost un cadou", a declarat starul lusitan, golgheterul all-time din Champions League, cu 121 de goluri marcate.

După ce Ronaldo a deschis scorul, în minutul 65, torinezii au mai avut două mari ocazii, prin columbianul Juan Guillermo Cuadrado şi bosniacul Miralem Pjanic, după care Manchester United a întors rezultatul, graţie reuşitelor spaniolului Juan Mata (86) şi brazilianului Alex Sandro (90 - autogol). Acest eşec a împiedicat-o pe Juventus să-şi asigure calificarea matematică în optimile de finală, însă Cristiano Ronaldo este convins că echipa sa va accede în optimile de finală de pe primul loc în grupă.

„Niciodată nu este bine când pierzi, însă vom ieşi primii din faza grupelor. Echipa a jucat foarte bine, trebuie să ridicăm capul şi sunt convins că ne vom califica de pe primul loc", a conchis atacantul portughez.

SURSA: AGERPRES

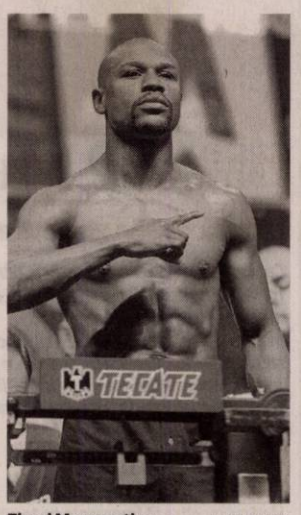

Floyd Mayweather FOTO: EPA

Mayweather şi-a anulat meciul

BOX. Legenda boxului american Floyd Mayweather a anunţat că a decis să anuleze meciul pe care urma să-l dispute împotriva luptătorului japonez de kickboxing Tenshin Nasukawa, pe 31 decembrie la Saitama.

„Vreau să fie foarte clar că eu, Floyd Mayweather, nu mi-am dat niciodată acordul pentru o luptă oficială împotriva lui Tenshin Nasuwaka", a scris pugilistul Floyd Mayweather JR pe contul său de Instagram.

Într-un lung mesaj, pugilistul în vârstă de 41 ani a explicat că a participat la o conferinţă de presă, luni la Tokyo, în cursul căreia „el şi anturajul său au fost complet destabilizaţi de noua turnură a evenimentelor".

Americanul susţine că şi-a dat iniţial acordul pentru un meci demonstrativ de trei reprize, rezervat „unui mic grup de spectatori bogaţi" care urmau să plătească „o sumă foarte mare".

„Trebuia să oprim imediat ceea ce s-a întâmplat. Vreau să-mi prezint scuze fanilor mei în legătură cu aceste informaţii foarte înşelătoare, care au fost difuzate în cursul acestei conferinţe de presă. Pot să vă asigur că şi eu am fost total surprins de ceea ce s-a anunţat, fără acordul sau aprobarea mea", a continuat Mayweather.

Supranumit „Money" (Bani) datorită averii imense pe care a strâns-o pe ringul de box, Floyd Mayweather a rămas neînvins în cursul carierei sale de pugilist profesionist, având un bilanţ de 50 de victorii în tot atâtea meciuri, 27 dintre ele câştigate înainte de limită.

SURSA: AGERPRES

Ana Bogdan, sferturi la Limoges

TENIS. Jucătoarea română de tenis Ana Bogdan, a patra favorită, s-a calificat în sferturile de finală ale turneului WTA de la Limoges (Franţa), dotat cu premii totale de 125.000 de dolari, după ce a învins-o pe americanca Jamie Loeb, cu 6-2, 7-6 (4). Bogdan (25 ani, 71 WTA) s-a impus într-o oră şi 19 minute în faţa unei adversare de 23 de ani, care ocupă locul 183 în clasamentul mondial.

Românca a dominat primul set, adjudecat cu 6-2, dar în actul secund a fost condusă cu 2-0, 4-1 şi 5-3, Ana Bogdan a reuşit trei ghemuri la rând, ratând şi două mingi de meci, dar confruntarea a ajuns în tiebreak, unde s-a impus cu 7-4.

Ana Bogdan şi-a asigurat un cec de 3.226 euro şi 29 de puncte WTA, iar în sferturi o va înfrunta pe câştigătoarea dintre franţuzoaica Audrey Albie.

O altă româncă, Mihaela Buzărnescu (30 de ani / locul 24 WTA) a fost eliminată în primul tur. Cap de serie numărul 1, românca a fost învinsă de Mandy Minella (32 de ani, locul 111 WTA), scor 4-6, 7-5, 4-6.

Beneficiara unui wild-card, Buzărnescu n-a reuşit să joace la acelaşi nivel în setul decisiv, după ce în setul secund a reuşit să egaleze situaţia. Pentru participarea la turneul WTA de la Limoges, Mihaela Buzărnescu a primit un punct în ierarhia mondială şi a încasat un cec în valoare de 847 de euro.

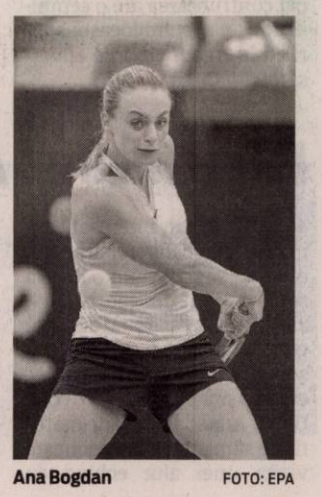

Ana Bogdan FOTO: EPA

SC ERGAD TECHNOLOGY SRL

Arad, str. Pădurii nr. 24

firmă cu capital integral Italian care activează în domeniul industriei electronice

angajează:

MONTATORI SUBANSAMBLE ŞI OPERATORI ASAMBLARE PARTE MECANICĂ

Femei şi bărbaţi pentru montarea componentelor electronice.

Se oferă:

- Salariu de încadrare 2600 ron din prima lună
- bonus după 3 luni de la data angajării
- decontare transport + asigurăm transport pe ruta Arad-Zădăreni şi Arad-Iratoş, Dorobanţi, Curtici, Macea cu microbuz
- tichete de masă din prima zi
- prime de vacanţă
- analize gratuite pentru angajare
- ore suplimentare plătite dublu
- program de lucru 1 schimb

TEHNICIENI ELECTRONIŞTI

Pentru control şi reparare plăci electronice cu tehnologia SMD şi montarea componentelor în SMD

Cerinţe:

- Experienţă
- cunoaşterea limbi italiene constituie un avantaj
- cunoaşterea şi capacitatea de a citi schemele electronice;
- capacitatea de a suda componentele SMD;
- disponibilitate pentru deplasări în Italia.
- se vor specifica în curriculum vitae experienţele de muncă în domeniul electronicii
- salariu de încadrare 2750 ron din prima lună
- bonus după 3 luni de la data angajării

Trimiteţi CV la adresa: otilia.dimeny@ergad.eu sau prin fax 0257-306.194; tel. 0257-206.247. *(9211 - H 89191)*

SC ERGAD TECHNOLOGY SRL

Arad, str. Padurii nr. 24, firma cu capital integral italian care activeaza in domeniul industriei electronice

angajeaza:

PERSOANA CU ATESTAT DE MOTOSTIVUITORIST SI ATRIBUTII DE MAGAZIONER

Se ofera:

- **salariu de incadrare *2600 RON***
- **oferim bonus la salar dupa 3 luni**
- **decontare transport+asiguram transport pe ruta Arad-Zadareni si Arad-Iratos, Dorobanti, Curtici, Macea cu microbuz**
- **tichete de masa in valoare de 15 ron/tichet din prima zi**
- **3 prime de vacanta dupa 1 an de la data angajarii**
- **analize gratuite pentru angajare**
- **ore suplimentare platite dublu**
- **program de lucru 1 schimb**

Trimiteti CV la adresa:
otilia.dimeny@ergad.eu
sau prin fax 0257-306194. Tel. 0257-206247 (9548)

SC ERGAD TECHNOLOGY SRL

Arad, str. Pădurii nr. 24

firmă cu capital integral italian care activează în domeniul industriei electronice

angajează:

OPERATORI LINIE SMD

Cerinţe:

- Cunoaşterea şi capacitatea de a citi schemele electronice constituie un avantaj
- Disponibilitate pentru deplasări în Italia.
- Se vor specifica în curriculum vitae experienţele de muncă în domeniul electronicii

Se oferă:

- Salariu de încadrare 2750 ron
- Bonus după 3 luni de la data angajării
- Ore suplimentare plătite dublu
- Sporuri de noapte plătite
- Decontare transport
- Tichete de masă din prima zi
- Prime de vacanţă

MONTATORI SUBANSAMBLE ŞI OPERATORI ASAMBLARE

Femei şi bărbaţi pentru montarea componentelor electronice.

Se oferă:

- Salariu de încadrare 2500 ron
- bonus după 3 luni de la data angajării
- decontare transport + asigurăm transport pe ruta Arad-Zădăreni şi Arad-Iratoş, Dorobanţi, Curtici, Macea cu microbuz
- tichete de masă din prima zi
- prime de vacanţă
- analize gratuite pentru angajare
- ore suplimentare plătite dublu
- program de lucru 1 schimb

Trimiteti CV la adresa: otilia.dimeny@ergad.eu sau prin fax 0257-306.194; te1.0257-206.247. *(9212 - H 89191)*

MEDIQA

CONTINUĂM PROMOŢIILE PENTRU TINE:

NOU!!!
Pediatrie
consult de specialitate
ecografie

Cardiologie
consult de specialitate
ecografie
EKG

Oftalmologie
consultaţie de specialitate
examen fund de ochi

Obstetrică - Ginecologie
consult de specialitate
ecografie 4D

Dermatologie
consult de specialitate
dermatoscopie

Endocrinologie
consult de specialitate
ecografie

Urologie
consult de specialitate
ecografie

Detalii la 0257/217700 sau la sediul clinicii situat în Municipiul Arad, B-dul Revoluţiei Nr.10

www.mediqa.ro (7287)

P.A.B. ROMANIA

COMPANIA P.A.B ROMANIA DIN ARAD
FABRICĂ DE CONSTRUCŢII METALICE

ANGAJEAZĂ MUNCITORI CALIFICAŢI
ÎN URMĂTOARELE MESERII:

INGINER CONSTRUCTOR - INGINER SUDOR - INGINER MECANIC
SUDOR MIG MAG si/sau SUDOR CU ELECTROD
OPERATOR CNC
LACATUS CONSTRUCTII METALICE
DULGHER
FIERAR BETONIST
LUCRATOR SABLARE
VOPSITORI INDUSTRIALI
SI MUNCITORI NECALIFICATI, CARE DORESC CALIFICARE LA LOCUL DE MUNCA

OFERIM SALARII DE INCADRARE DE LA 4500 LEI BRUT, POSIBILITATEA DE A LUCRA IN GERMANIA SI/SAU ANGLIA PENTRU UN SALARIU CORESPUNZATOR.

Forme legale de angajare, cazare si masa asigurata, decontare transport la angajare si/sau deplasare.
Pentru relatii suplimentare telefon mobil : 0755 549575, 0720444513, 0753 888111, resurseumane@pab.ro
Arad, Zona Industriala Micalaca Est F.N., Jud. Arad, 310199.

MAGONTEC ANGAJEAZĂ:

- CONTABIL ŞEF
- ASISTENT COMERCIAL
- ELECTRICIAN
- MECANIC ÎNTREŢINERE
- SUPERVIZOR SECŢIE TURNARE ANOZI
- TURNĂTORI
- MONTATORI SUBANSAMBLE
- AMBALATORI MANUALI
- SORTATORI VOLANE

(xxxx)

Prima anuală acordată în două tranşe egale:
- cu ocazia sărbătorilor pascale - cu ocazia sărbătorilor de iarnă
- tichete de masă - transport asigurat (Arad, Zimand Cuz, Săntana)
- card de sănătate pentru tine şi familia ta

Tel. +4 0257 708 178 Mobil +4 0749 090 088
e-mail: romania@magontec.com
www.magontec.com

Centrul Medical Neamtiu

Consultaţii gratuite asigurate de CAS

- Dermatologie pediatrică
- Dermatochirurgie
- Tratamente pentru căderea parului
- Tratamente pentru acnee
- Epilare definitivă
- Depistarea şi tratarea bolilor venerologice

NOU! *Panou fototerapie UVA şi UVB - tratament revoluţionar în psoriazis, vitiligo, dermatită atopică, sclerodermie*

Vă propunem o alternativă modernă la serviciile medicale actuale, oferindu-vă calitate, profesionalism şi respect faţă de pacienţi într-un cadru plăcut.

Adresa: str. Posada nr. 50, Arad. ☎ 0745-596-312

(7787)

Program mare publicitate:
pe B-dul Revoluţiei, nr. 62
luni-vineri: 8.00-16.00

Publicitate:
0257/280.904

Colegiul Naţional „Moise Nicoară" Arad
ORGANIZEAZĂ CONCURS PENTRU POST **BUCĂTAR**
Informaţii la sediul unităţii. Telefon **0257/280598** (9673)

WEST STOP SRL ANGAJEAZĂ

(133340)

- **ŞOFERI** CU EXPERIENŢĂ PENTRU TRANSPORT INTERNAŢIONAL, CAMIOANE 40 TONE WALKING FLOOR.
- **MECANICI CAMIOANE**

Detalii la telefon: **0722.621.676**, sau email: **transport@weststop.ro**

DECESE

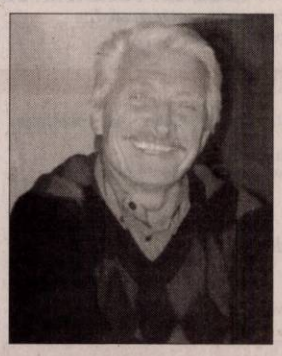

Cu inima zdrobită de durere şi tristeţe anunţăm trecere în nefiinţă,
la vârsta de 74 ani, a celui care a fost iubitul nostru soţ şi tată,
TRAIAN TOMIUC,
fost şef secţie Cazangerie la SC Indagrara Arad.
Slujba de înmormântare va avea loc sâmbătă, 10 noiembrie, ora 15:00, la Casa Funerară In Memoriam KUKI - Grădişte.
Dumnezeu să îl odihnească în pace!
Familia îndoliată

Cu adâncă durere anunţăm încetarea din viaţă a celui care a fost
ing. FLORIAN HANC.
Slujba de înmormântare va avea loc astăzi, 9 noiembrie 2018, ora 14:00, la Casa Funerară In Memoriam Kuki – Grădişte. Dumnezeu să-l odihnească!
Familia îndoliată

Cu adâncă durere în suflet, anunţăm încetarea din viaţă a dragului nostru soţ, tată, socru şi bunic,
LAZĂR IOAN (TITI),
la vârsta de 63 ani.
Înmormântarea va avea loc sâmbătă, 10 noiembrie 2018, ora 14:00, la Cimitirul Ortodox Aradul Nou. Odihneşte-te în pace!
Soţia Florentina, copiii Alin şi Daniel cu soţia Liviana şi nepoţica Dania

Cu durere în suflet, anunţăm decesul celei care a fost mamă şi soţie,
BACIU MARIA.
Dumnezeu să o odihnească în pace! Înmormântarea va avea loc astăzi, 9 noiembrie 2018, ora 12:00, la Cimitirul Pomenirea.
Familia îndoliată

CONDOLEANŢE

Suntem alături de familiu Dediu în aceste momente grele când se despart de cea care a fost soţie, mamă şi bunică,
DEDIU VIORICA.
Dumnezeu s-o odihnească în pace!
Asociaţia de Proprietari Bl. 141, Micălaca – Arad

Anunţurile de deces se publică GRATUIT!

SERVICII FUNERARE

(H-7489283)
IN MEMORIAM
NON STOP!
KUKI - servicii funerare complete
Producător de sicrie - oferă sicrie la preţ de producător.
GRATUIT rezolvăm actele la spital, primărie, casa de pensii şi C.A.R.P.
Transport intern şi internaţional ● Accesorii funerare.
Contact: Arad, Str. Mihai Eminescu nr. 4 (în curte), vis-a-vis de Cerbul Albastru.
Telefon: 0257/211929, mobil: 0723-343-964
www.inmemoriamkuki.com
CASĂ FUNERARĂ - Strada Ştefan Ludwic Roth nr. 1 D, Grădişte
- Str. Cocorilor nr. 6 (lângă magazinul Izolta)

Colectivul S.C. Huf România S.R.L. este alături de colega lor, d-na Bojescu Codruţa - Director Departament Logistică, în greaua încercare pricinuită de decesul tatălui. Condoleanţe întregii familii şi Dumnezeu să-l odihnească în pace!

Cu adâncă durere în suflet ne luăm rămas bun de la fratele, cumnatul şi unchiul nostru drag,
LAZĂR IOAN,
din Aradul Nou.
„Din codru verde s-a rupt o rămurea/ Ce-i pasă codrului de ea/ Ce-i pasă lumii întregi de soarta mea". Dumnezeu să te odihnească în pace!
Sora Rodica, cumnatul Gabor şi nepoatele Livia şi Gabi

MULŢUMIRI

Mulţumim tuturor celor care prin prezenţă, lacrimi şi flori au fost alături de noi când l-am condus pe ultimul drum pe cel care a fost
HALASI ANDRAS.
Familia Halasi îndoliată

COMEMORĂRI

În 8 noiembrie trebuia să îţi spun „La Mulţi Ani" iubitul meu soţ,
IOAN APOSTOL
dar m-ai părăsit fulgerător, trecând la cele veşnice. Dumnezeu să te odihnească în pace!
A ta soţie, Maria Apostol

Aşezăm un buchet de amintiri dragi, gânduri de recunoştinţă şi lacrimi de dor la mormântul celui care a fost soţ, tată şi bunic,
GHIŢĂ LASCU.
Vei rămâne veşnic în sufletele noastre.
Familia

Sâmbătă, 10 noiembrie 2018, la ora 13:00, va avea loc parastasul de comemorare a celui care a fost
AUREL LIVIU ALEXANDRU BIRTOLON.
Ceremonia va avea loc la Biserica Greco-Catolică din Arad, Calea Aurel Vlaicu nr. 69-75.
Familia îndoliată

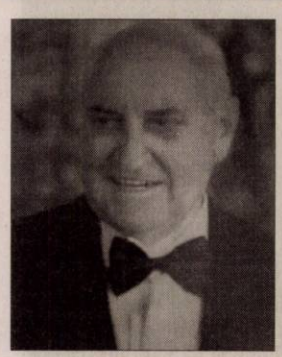

SERVICII FUNERARE

NOSFERATUM
SERVICII FUNERARE COMPLETE
Arad, str. Ghiba Birta nr. 26 - Tel.: 0752 10 11 12; 0357 80 48 38
NON STOP e-mail: nosferatumarad@yahoo.com www.nosferatum.ro
TRANSPORT GRATUIT ÎN MUNICIPIUL ARAD ŞI ORAŞUL PECICA
* Sicrie la preţ de producător;* Înmormântări GRATUITE – doar pe baza cuponului de pensie; * Consultanţă şi medic constatator; * Rezolvăm actele la spital, primărie, casă de pensii, C.A.R.P.; * PRELUĂM DECEDAŢII DE LA MORGĂ; * Igienizare, cosmetizare, îmbălsămare, incinerarii, REPATRIERI, CAPAC FRIGORIFIC; * CAPELA CIMITIR ETERNITATEA (UTA)! * Borduri, monumente funerare, mozaic, marmura, granit.

S-au scurs trei ani fără tine, 3 ani de când te-ai ridicat între stele, 3 ani de când lacrimile de dor ne brăzdează obrajii, 3 ani de când veghem ca lumina candelei să nu se stingă niciodată la mormântul tău iubitul nostru fiu,

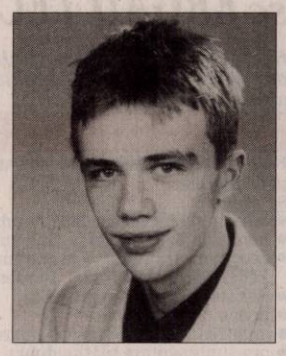

FUGACIU ADRIAN – CONSTANTIN.
Ai fost un înger trimis de Dumnezeu să ne lumineze viaţa, dar bucuria noastră ni s-a curmat în 10 noiembrie 2015 când ne-ai părăsit fulgerător, lăsându-ne înmărmuriţi de durere pentru tot restul vieţii noastre. Odihnă veşnică să ai în ceruri iubitul mamii, care te plânge neîncetat! Parastasul va avea loc sâmbătă, 10 noiembrie 2018, ora 12:00, la Cimitirul Eternitatea (UTA), la mormânt.
Ai tăi părinţi, singuri până la moarte: mama Mariana (Lola), tata Constantin

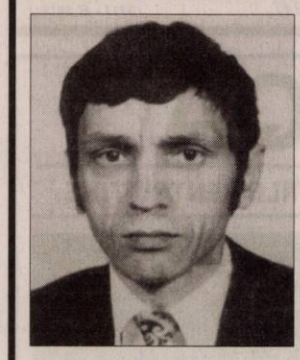

Cu durere în suflet anunţăm că au trecut 7 ani de când a plecat dintre cei dragi,
PINTEA SIMION
- cel mai iubit soţ şi tată.
Cu aceiaşi durere amintim şi plecarea la cele veşnice a lui
PINTEA CRISTIAN
- cu 30 de ani în urmă la numai 18 ani, cel mai iubit fiu şi frate.
Nu putem uita nici de buna noastră vecină,
SABĂU ROZALIA
de la plecarea căruia au trecut 4 ani. Pentru toţi ne rugăm Bunului Dumnezeu să-i odihnească în pace. Slujba de pomenire sâmbătă 10 noiembrie 2018, ora 11,00 la Biserica Ortodoxă Şega I.
Familia Pintea Ana şi Laurenţiu

Se împlineşte deja, un an de durere, lacrimi şi un nesfârşit dor, de când s-a dus la cer, încet, pe nesimţite, lăsând în urmă un gol imens, iubita noastră soţie, fiică, mamă şi bunică,

MARIANA DESPINA BUDAŞCA (PETRILĂ).
În faţa mormântului aprindem lumânări, aşezăm un buchet de amintiri dragi şi calde flori învăluite în durere. Te purtăm în suflet şi în gând în fiecare clipă. Dumnezeu să-ţi vegheze somnul de veci! Parastasul de pomenire va avea loc la ora 12,30, sâmbătă, 10 noiembrie 2018, la Biserica Ortodoxă din Micălaca, strada Bârzava, lângă complexul Kaufland.
Familia îndurerată

SERVICII FUNERARE

SILENTIUM AETERNUM
Casa Funerară SILENTIUM AETERNUM
VĂ PUNE LA DISPOZIŢIE:
❖ Două săli pentru priveghere
❖ Spaţiu pentru oficiere slujbă religioasă
❖ Cameră frigorifică pentru păstrarea decedaţilor
❖ Îmbălsămare profesională (toaletare, cosmetizare, reconstrucţie corporală
❖ Eliberarea decedaţilor din spitale şi azile cu maşini funerare autorizare DSP
❖ Persoană delegată din cadrul firmei pentru rezolvarea actelor (spital şi primărie)
❖ Amenajarea locului de veci în cimitirul din Micălaca
❖ Sicrie, coroane, colaci, cozonaci, colivă etc.
❖ Ridicarea ajutorului de înmormântare de la Casa de Pensii
❖ Închiriere capac frigorific
❖ Repatrieri din Europa şi celelalte ţări non UE
(9570)
Arad, str. Pădurii nr.161 vizavi de Cimitirul Pomenirea
☎ 0740 024 359; 0746 615 035; 0747 473 333

Cu aceeaşi durere ca în clipa despărţirii amintesc că au trecut 8 ani de la trecerea în eternitate a celei care a fost

ANA CIUCURIŢĂ.

Odihneşte-te în pace! Nu te voi uita niciodată!

Soţul Pavel

Cu adâncă tristeţe în suflet reamintim că s-au scurs 40 de zile de când scumpul nostru soţ şi tată,

FLUERAŞ ERVIN DIMITRIE

a plecat la ceruri. Parastasul va avea loc la Catedrala Nouă – Podgoria sâmbătă, 10 noiembrie 2018, ora 11:00. Vei rămâne veşnic în sufletele noastre.

Soţia şi copiii

Cu durere şi multă tristeţe anunţăm că se împlinesc 6 luni de la decesul celui care a fost soţ, tată şi bunic,

ŞANDRU IOAN.

Parastasul va avea loc sâmbătă, 10 noiembrie 2018, ora 11:00, la Biserica Şega II.

Fam. Şandru şi Hăbuc

Se împlinesc 7 ani de la plecarea dragului nostru tată şi soţ,

FLOREA GAVRILĂ.

Comemorarea va fi la Biserica Ortodoxă UTA sâmbătă, 10 noiembrie 2018, ora 11. Dumnezeu să-l odihnească în pace! Nu te vom uita.

Familia nemângâiată

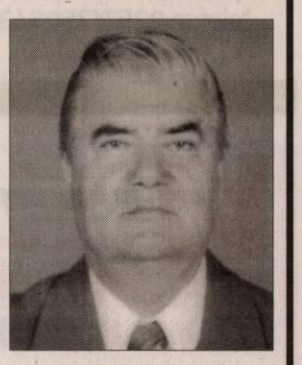

De ziua ta, 11 noiembrie - dragul meu fiu,

OVIDIU – AURELIAN

în loc să te îmbrăţişez cu toată dragostea şi să-ţi spun „La mulţi ani!”,

cu multă tristeţe şi dor nemărginit de tine, paşii mei mă poartă către acel loc plin de tăcere ca să-ţi aduc multe flori udate cu lacrimile durerii. Te port neîncetat în inima şi gândurile mele şi te voi iubi mereu.

Mama îndurerată

Acum în prag de iarnă se împlineşte 1 an de la trecerea în eternitate a scumpului nostru tată, socru şi bunic,

MIHAILOV VOIŞAN CONSTANTIN.

Amintirea lui va rămâne veşnică în sufletele noastre.

Fiul Felician, nora Diana şi nepoţii Andrei şi Alex

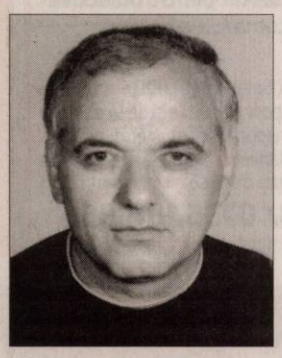

Ne este dor de tine azi, o să ne fie dor şi mâine, aşa cum ne-a fost în toţi cei 15 ani care au trecut de la plecarea ta de lângă noi, scumpul nostru frate,

HANZA IOAN.

Despărţirea a fost atât de neprevăzută încât n-a lăsat loc nici măcar de o îmbrăţişare sau un rămas bun. Aducem o rugă către Dumnezeu ca să aibă grijă de sufletul tău şi să te ocrotească acolo unde eşti, dragul nostru!

Florica – Ana

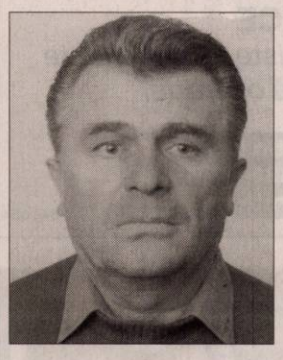

Cu adâncă tristeţe în suflet şi dor nemărginit, amintesc că a trecut un an de când dragul meu soţ,

MARIAN VASILE

a trecut la cele veşnice lăsându-mă tristă şi îndurerată tot restul vieţii. Dumnezeu să-ţi dea odihnă veşnică! Parastasul va avea loc sâmbătă, 10 noiembrie 2018, ora 12:00, la Catedrala Ortodoxă Veche din Piaţa Mare.

Soţia Marian Floare
veşnic îndurerată

Tristă şi neuitată rămâne pentru noi ziua de 11 noiembrie 2017 când ne-a părăsit pentru totdeauna cel care a fost dragul nostru soţ, tată, socru şi bunic,

BURUIAN VIOREL.

Dumnezeu să-l odihnească în pace!

Soţia Iuliana, fiica Camelia, ginerele Cristi, nepotul Sebastian

Preţuire, dor şi neuitare celui care a fost iubitul nostru soţ şi tată,

PUIU ŞTEFLIUC,

la împlinirea a 10 ani de la trecerea în eternitate.

Lidia şi Larisa

O lumânare, un buchet de amintiri dragi, gânduri de recunoştinţă şi lacrimi, pe mormântul celui care a fost un om deosebit,

BERGER ERNESTIN

de la a cărui plecare în veşnicii au trecut 19 ani în 7.11.2018. Odihnească-se în pace!

Îl plânge soţia Angelica

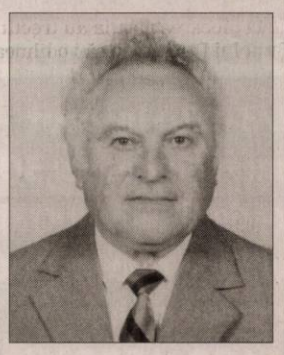

Se împlinesc 40 zile de când ne-a părăsit dragul nostru soţ, tată, socru şi bunic,

DUCA GHEORGHE.

Parastasul va avea loc sâmbătă, 10 noiembrie 2018, ora 11:00, la Biserica Ortodoxă Şega 1. Dumnezeu să-i dăruiască odihnă veşnică!

Familia

Luni, 12 noiembrie se împlinesc 9 ani de când scumpa mea soţie,

TOPOR FLORICA

s-a înălţat la cer. Dumnezeu s-o odihnească în pace!

Romi

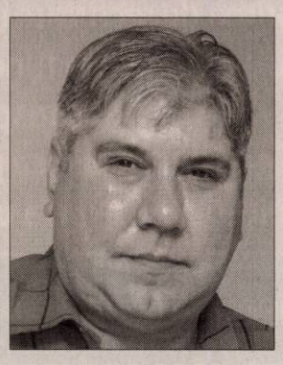

Zi de zi s-au adunat trei ani trişti plini de lacrimi şi durere pentru cel ce a fost

ARDELEAN DOREL FLORIN,

care a plecat dintre noi la Dumnezeu.

Îl plânge familia: soţia Codruţa, fiul Andrei, tata Todor şi mama Rodica

Astăzi ai fi trebuit să-ţi spun „La mulţi ani!”,

dar cu tristeţe îţi spun Dumnezeu să te ierte dragul meu soţ,

BERAR VICHENTIE.

Nu pot să mă împac cu gândul că te-am pierdut, îmi lipseşte dragostea şi grija ta. Dormi în pace suflet blând şi bun!

Soţia ta Roji care te plânge neîncetat cu mult dor

O rugăciune către Bunul Dumnezeu, o lumânare aprinsă, un buchet de flori pe mormântul rece, lacrimi şi un gol imens în inimile noastre la împlinirea a 6 ani de când a plecat de lângă noi dragul nostru soţ, tată şi bunic,

BOGOJEL GHEORGHE,

la numai 66 ani.

Dumnezeu să te odihnească în pace!

Familiile Bogojel şi Voştinar

Se împlinesc 24 de ani de când ne-a părăsit buna noastră

MARIA JULEAN.

Te vom iubi mereu!

Familiile: Dâmb, Costescu, Pantea

Au trecut 6 săptămâni de la decesul fratelui meu,

prof. BOGDAN CONSTANTIN.

Slujba de pomenire va avea loc sâmbătă, 10 noiembrie 2018, ora 12:00, la Biserica Greco-Catolică, Şega-Vlaicu.

Margareta Păcurariu

GARSONIERE

• **A A** Achiziţionez garsonieră, apartament 1 cameră, cash, ☎0746.055.126, ☎0755.483.216. 97124

• **Cumpăr cu** plata pe loc garsonieră, apartament 1 cameră, ☎0721.670.839. 136581

AP.2 CAMERE-ARAD

• **A A** Achiziţionez apartament 2,3,4 camere, cash, ☎0746.055.126, ☎0755.483.216. 97130

• **Cumpăr cu** banii jos apartament 2- 3 camere, ☎0742.781.651. 136582

• **Vând apartament** 2 camere, 100 mp, zona Cocorilor- UTA, parchet lemn (sufragerie, dormitor), parţial mobilat, termopane, centrală termică, preţ 48.000 Euro. Telefon 0744.523.701 (persoană fizică) 125680

APARTAMENT LA CASĂ

• **Vând apartament** 3 camere, central, etaj 1, 109 mp, centrală gaz, ☎0730.474.075. 129304

• **Vând apartament+** curte 520 mp total, 2 camere, baie, bucătărie, zona Alfa, apă, canal, curent, 65.000 Euro, negociabil, ☎0742.869.365. 120401

• **Vând ultracentral,** în imobil cu 1 etaj, apartament 6 camere, diverse dependinţe, parter înalt, spaţiu lucru 100 mp la demisol, 2 garaje autorizate în curte, teren liber 288 mp, vad excelent, ☎0723.367.686. 63709

• **Vând ultracentral apartament demisol** 140 mp - intrare din stradă, apartament 1 cameră 25 mp - parter, intrare auto, garaj în curte, pretabil spaţiu comercial şi birou. Tel. 0727.561.184.

VILE-ARAD

• **Vilă mansardată** Grădişte, 8 camere, 3 băi, pretabil două familii, 0722.257.409. 133679

TERENURI LOCAL

• **Vând teren** arabil în Sânicolaul Mic, 3.950 mp. Tel. 0753.371.369. 120039

• **Vând 4,94** ha pământ- 17 Euro/ mp la capătul terenului curent electric, la 200 m apă, canal, gaz aprobarea M.A.N., 0758.697.074. 132974

TERENURI JUDEŢ

• **Vând teren** pe deal, zona Miniş, 2.000 mp, bun pentru viticultură, 5 Euro/mp, ☎0730.474.075. 129303

• **Vând 2000 m2** teren intravilan în Radna la şosea 0728.442.399.

IMOBILE CHIRII

• **Închiriez apartament** 1 cameră 50 mp mobilat, utilat, zona Confecţii lângă facultate. Telefon 0757.610.273. 132968

• **Închiriez garsonieră** confort 1, amenajată, zona 300. Tel. 0746.193.808. 132566

• ●**Dau în** chirie garsonieră confort I, etaj 1, balcon închis, str. Simfoniei, lângă Lidl, mobilată şi utilată. Informaţii la telefon 0742.855.054, după orele 17:00, de preferinţă. 136594

• **Dau în** chirie casă cu etaj (265 mp utili), zonă centrală (Podgoria). Ideal sediu firmă. Tel: 0722.293738. 94082

• **Închiriez spaţiu** comercial Piaţa Catedralei, 50 mp, 2 încăperi, 1 WC, termotecă, recent renovat, se închiriază şi separat, 475 eur negociabil, 0723.310.360.

OFERTE LOCURI DE MUNCĂ

• **Angajăm agenţi** de securitate bărbaţi şi femei. Tel. 0746.633.667.

• **Angajăm cameristă** pentru pensiune. Tel. 0745.595.087.

• **Angajăm confecţionere** la maşină simplă, uberdeck, personal calcat- ambalat, 0740.163.752.

• **Angajăm montator** mobilă pentru magazinul nostru din Arad. Tel. 0257-272325.

• **Angajăm vânzător/vânzătoare** pentru magazin de carne în Piaţa Mihai Viteazul. Salar atractiv. Telefon 0746.031.285. 136624

• **Depozit de** logistică angajează operatori pentru spălătoria de ambalaje, ☎0733.103.684.

• **Societate pază** angajăm agenţi de pază. Tel. 0742.427.372, 0754.380.703.

• **Angajez bonă** pentru localitatea Arad - program flexibil.Telefon: 0739.343.623.

PRESTĂRI SERVICII

• **Execut lucrări:** acoperişuri noi şi vechi, interioare şi exterioare, ☎0747.359.655.136584

• **Executăm prestări** servicii de selectat şi tratat seminţe cu autorizaţie fitosanitară. Telefon 0741.082.278. 74154

• **Executăm: zidărie,** tencuieli, zugrăveli, termoizolaţii, acoperişuri, consolidări, subzidiri, renovări, ☎0740.696.157. 136585

CONSTRUCŢII

• **Aaduc balast,** nisip, sort, pământ, ridic moloz, lemne, mraniţă, 0747.206.371. 124431

• **Transport nisip,** balast, sort, griblură, gunoi grajd, duc moloz, 0758.708.622. 124007

AUTO STRĂINE

• **Vând Ford** Mondeo an 1996, stare foarte bună, 1.000 Euro/negociabil. Tel. 0734.490.355. 133723

ELECTRONIC PLUS

• **Vând frigider,** congelator, maşină spălat automată, combină, vitrină ladă, ☎0257-210613. 133325

ANIMALE,PĂSĂRI

• **Cumpăr vaci** şi căzute pentru sacrificat şi viţei 2-3 luni pentru creştere. Telefon 0745.505.122. 124777

• **Vând o** scroafă gestantă, 2 porci şi 3 grăsuni, 0744.643.288. 133339

• **Vând 1** porc la 120 kg/buc. rasă de carne, 0744.855.910. 133277

• **Vând 4** porci de carne între 110- 350 kg. Tel. 0733.084.692. 129765

• **Vând porci,** vaci şi viţei. tel 0760999748, 0761062753 129652

(9587)

Oftamed
Servicii oftalmologice complete
Oftalmologie | Optică | Chirurgie | Laser

Dr. Turlea Magdalena
Dr. Turlea Cristian

CONSULTAŢII ÎN CONTRACT CU CAS

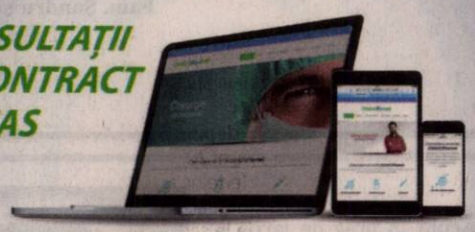

- Sală operaţii pentru intervenţii chirurgicale Oftamologice
- Consultaţii oftamologice, terapie laser pentru retinopatie diabetică, glaucom, retinografie, OCT
- Intervenţii chirurgicale (pentru cataractă, glaucom si afecţiuni anexe oculare)
- Optică medicală (ochelari de vedere, soare, lentile de contact)

www.oftamed.ro
Arad, str. Miron Costin bl. 9 ap. 2-3
0257 253 523 0735 520 489

MAXSTILE S.R.L.
SELECTEAZĂ URGENT PERSONAL
(calificat sau necalificat - absolvenţi de liceu cu sau fără bacalaureat - **ÎN VEDEREA CALIFICĂRII**) pentru:

- **TAPIŢERIE** (tapiţer + montator + însăcător)
- **CROITORIE** ❖ **CUSUT**
- **OPERATOR BANZING BURETE**
- **MONTAJ SCHELETE LEMN**
- **OPERATOR AUTOCAD** ❖ **MANIPULANT**

Pentru relaţii şi depunerea CV-urilor:
- E-mail **eugenb@maxstile.ro**
- GSM – **0757 095 637** între orele 07 -20.
- La punctul de lucru din **Sânicolau, str. Nicolaus Lenau Nr. 11**, în zona Gării Aradul Nou

Best Western.

BEST WESTERN CENTRAL HOTEL ARAD
Informaţii la sediul societăţii din **Arad, str. Horia nr. 8**, telefon **0257/256543**.

ANGAJEAZĂ:
- ajutor bucătar
- barman
- ospătar
- recepţioner hotel
- femeie pentru curăţenie

(9653)

DR. ONITA CENTRU MEDICAL

CENTRUL DE CHIRURGIE SI PROCTOLOGIE DR. ONITA

HEMOROIZI
Fisuri, Fistule anale
VARICE
Tratamente profesioniste personalizate cu sau fără operaţie.

Arad, str. Augustin Doinas 32
Tel. 0740-336-899
www.dronita.ro

(640654)

ELNET SECURITY
Protecting People and Places

ELNET GRUP - SECURITY & FIRE

angajează:

AGENŢI DE SECURITATE
femei/bărbaţi, cu/fără atestat pentru obiective industriale şi spaţii comerciale în Arad.

OFERIM:
■ Contract de muncă integral ■ Salariu net 1.600 – 2.000 lei ■ Bonusuri de angajare ■ Transport gratuit la si de la obiectiv ■ Posibilitate de decontare transport pentru agentii din provincie ■ Punctualitatea platii salariilor ■ Stabilitate la locul de muncă ■ Program de lucru în ture de 12/24, 12/48 sau 12/36

☎ **0752.042.558/ 0735.188.865**

(9382)

sc Cotta Internaţional SRL
FIRMĂ MIXTĂ ROMANO- ELVEŢIANĂ CAUTĂ:

economist

CERINŢE:
- Studii superioare în domeniul economic
- Cunoştinţe solide în domeniul financiar-contabil (monografii contabile) probate printr-un test scris organizat la sediul firmei
- Cunoştinţe în ceea ce priveste legislatia în vigoare privind domeniul financiar contabil
- Cunoştinţe solide de operare PC (MS Office)
- Reprezintă un avantaj cunoaşterea programului de contabilitate DCW(AS 400)
- Abilitati de gestionare a datelor
- Abilitate de a lucra cu termene
- Constiinciozitate şi atentie la detalii
- Obiectivitate în aprecierea şi analiza situaţiilor economice şi financiare
- Receptivitate şi spirit de echipă

Cei interesaţi sunt rugaţi să depună scrisoare de intenţie si CV la mail: **mariana.liliana@cotta.ro**

(9655 - H 129740)

Transformă nemulţumirea în siguranţă!

ARTEX SCM
Arad str. Aurel Crisan nr. 17- Micalaca

ANGAJEAZĂ
Confecţioneri îmbrăcăminte; Persoane cunoscătoare de meserie sau Persoane care doresc să învete meseria de confecţioner; Montatori butoni şi capse; Călcători cu câştiguri în acord individual.

PRIMĂ DE TRANSPORT- PREZENŢĂ.
OFERIM: tichete de masă, premii de Paşte si Crăciun, asistenţă medicală, lucru într-un singur schimb.
ANGAJĂRILE SE FAC PE BAZĂ DE PROBĂ DE LUCRU.
DETALII: telefon: **0357- 408275; 0357- 408276** sau la adresa din **Micalaca, str. Aurel Crişan nr. 17, Arad**

COMPANIA DE TRANSPORT PUBLIC S.A.
cu sediul în Arad, cl. Victoriei, nr. 35B-37

aduce la cunoştinţă celor interesaţi, organizarea licitaţiei pentru vânzarea de spaţii şi terenuri în data de 15 noiembrie 2018, ora 10.00.

LISTA SPAŢIILOR ESTE URMĂTOAREA:

Nr.crt.	Denumire spaţiu	Suprafaţa vânzare m²
1	Teren intravilan Pîncota	15.473
2	Construcţii intravilan Pîncota	547,12

Terenurile si constructiile de mai sus se vand ca un tot unitar, iar pretul de pornire este de 123.200 Euro + TVA.

Celelalte condiţii de participare se regăsesc în caietul de sarcini. Acesta se poate achiziţiona cu 200,00 lei de la sediul S.C. Compania de Transport Public S.A. - la Serviciul Comercial, tel. 0257-338.598, persoana de contact Dinu Viorel sau Golda Doru.
Procedura de atribuire este oferta în plic închis, urmată de licitaţie deschisă cu strigare în cazul existenţei mai multor ofertanţi.
Data limită de primire a ofertelor este 15.11.2018 orele 09:00 la registratura CTP. Data de deschidere a ofertelor este 15 noiembrie 2018, la orele 10 00.

(9660 - H 130112)

Publicitate 0257/280.904

COINDU ROMÂNIA
Vă oferă un loc de muncă **SIGUR** într-un mediu plăcut şi sănătos

Pentru fabrica noastră din Zona Liberă Curtici, angajăm:
- ***operatori maşină de cusut cu sau fără experienţă***
- ***operatori control calitate***
- ***operatori croi***

Vă oferim: SALARIU DE ÎNCADRARE: 2430 RON BRUT plus următoarele beneficii:
- bonus de schimb 2/3 - **120 lei brut**
- ore suplimentare plătite (**200%** luni - sâmbătă şi **300%** duminică)
- tichete de masă în valoare de 12 lei/zi lucrătoare
- primă de calitate şi productivitate - maxim **800 lei net**
- primă de Paşte şi de Crăciun
- primă de recrutare între **400 şi 500 lei net**
- măriri salariale în funcţie de evaluările periodice
- transport gratuit
- servicii medicale gratuite la clinică privată (pentru angajaţi şi copiii minori)
- posibilitatea de a lucra **un singur schimb** (1, 2 sau 3)

Cei interesaţi sunt aşteptaţi la sediul din Zona Liberă Curtici, între orele 8:30 - 17:30, ne pot contacta la numerele de telefon:
0728 828 635, 0732 808 521, 0735 601 502 sau 0257 202 022,
sau pot trimite un e-mail la adresa: ***georgiana.bondor@coindu.com***

(9361)

PRIMĂRIA MUNICIPIULUI ARAD ANUNŢĂ

Organizarea concursului în data de 03.12.2018, ora 11:00 (proba scrisă), în vederea ocupării funcţiilor de execuţie vacante în regim contractual de **INSPECTOR DE SPECIALITATE, GRADUL PROFESIONAL IA, NIVELUL STUDIILOR S DIN CADRUL SERVICIULUI PROGRAME EUROPENE DE DEZVOLTARE – DIRECŢIA TEHNICĂ.**

CONDIŢII GENERALE:
conform prevederilor art. 3 Sec.1, Cap.I, Titlul I al Anexei HGR. nr. 286/2011;
CONDIŢII SPECIFICE:
- Studii universitare de licenţă absolvite cu diplomă, respectiv studii superioare de lungă durată, absolvite cu diplomă de licenţă sau echivalentă;
- vechimea în specialitatea necesară: minimum 5 ani;

Concursul se organizează la sediul instituţiei în data de 03.12.2018, ora 11:00
- proba scrisă.

Data limită de depunere a dosarelor de concurs este 22.11.2018.
Interviul se va susţine în termen de maximum 4 zile lucrătoare de la data susţinerii probei scrise.
Data şi ora susţinerii interviului va fi afişată odată cu afişarea rezultatelor probei scrise.
Relaţii suplimentare se obţin la panoul de afişaj din cadrul Palatului Administrativ – cam. nr. 8, tel. 0257281850 (int. 162)-persoana de contact Stoian Monica-Elena.

(9714)

SC DM ITALIAN SOFA SRL
producator canapele
Angajeaza:
- confectionere la masina de cusut
- operatori calculator masina Pantograf, CNC in fabrica (masini taiat pal, burete, tesatura)
- tamplari, tapiteri
- muncitori necalificati
- functionar administrativ –inregistrat facturi
- desenator tehnic 2D

Oferim :
-contract de munca pe perioada nedeterminata,
-salarii atractive,
-bonuri de masa,
-transport gratuit,
-analize la angajare gratuite.

(9569)

Informaţii la sediul firmei din Arad, Str. a-III-a, Zona Industriala Vest, Nr. 3, tel . 0257/216610 intre orele 9-14 de luni pana vineri

PRIMĂRIA MUNICIPIULUI ARAD ANUNŢĂ

Organizarea concursului de recrutare pentru ocuparea următoarelor funcţii publice de execuţie vacante din cadrul aparatului de specialitate al Primarului Municipiului Arad:

➢ Serviciul Achiziţii Publice:

- ***consilier, clasa I, gradul profesional asistent;***

Condiţii specifice: studii universitare de licenţă absolvite cu diplomă, respectiv studii superioare de lungă durată, absolvite cu diplomă de licenţă sau echivalentă - domeniul fundamental de ierarhizare: **Ştiinţe inginereşti** sau **Ştiinţe sociale** conform H.G.R. nr. 158/2018, cu modificările şi completările ulterioare; vechime în specialitate: minimum 1 an.

- ***consilier juridic, clasa I, gradul profesional superior;***

Condiţii specifice: studii universitare de licenţă absolvite cu diplomă, respectiv studii superioare de lungă durată, absolvite cu diplomă de licenţă sau echivalentă - domeniul fundamental de ierarhizare: **Ştiinţe sociale** – ramura de ştiinţă: **Ştiinţe juridice** – domeniul de licenţă: **Drept** – specializarea: **Drept** conform H.G.R. nr. 158/2018, cu modificările şi completările ulterioare; vechime în specialitate: minimum 7 ani.

- ***consilier juridic, clasa I, gradul profesional principal;***

Condiţii specifice: studii universitare de licenţă absolvite cu diplomă, respectiv studii superioare de lungă durată, absolvite cu diplomă de licenţă sau echivalentă - domeniul fundamental de ierarhizare: **Ştiinţe sociale** – ramura de ştiinţă: **Ştiinţe juridice** – domeniul de licenţă: **Drept** – specializarea: **Drept** conform H.G.R. nr. 158/2018, cu modificările şi completările ulterioare; vechime în specialitate: minimum 5 ani.

- ***consilier juridic, clasa I, gradul profesional debutant;***

Condiţii specifice: studii universitare de licenţă absolvite cu diplomă, respectiv studii superioare de lungă durată, absolvite cu diplomă de licenţă sau echivalentă - domeniul fundamental de ierarhizare: **Ştiinţe sociale** – ramura de ştiinţă: **Ştiinţe juridice** – domeniul de licenţă: **Drept** – specializarea: **Drept** conform H.G.R. nr. 158/2018, cu modificările şi completările ulterioare; vechime în specialitate: minimum 3 ani.

Condiţiile generale de ocupare a funcţiilor publice pentru care se organizează concursul sunt cele prevăzute la art. 54 din Legea nr. 188/1999 privind Statutul funcţionarilor publici, republicată, cu modificările şi completările ulterioare.

Concursul constă în:

- dosarelor de concurs: în termen de max. 5 zile lucrătoare de la data expirării termenului de depunere a dosarelor;
- proba scrisă programată în data de **13.12.2018, ora 11:00**, la sediul instituţiei – Arad B-dul Revoluţiei nr.75;
- proba interviului programată în max. 5 zile lucrătoare de la data susţinerii probei scrise.

Dosarul de concurs conţine, în mod obligatoriu, documentele prevăzute la art. 49 din H.G. nr. 611/2008, cu modificările şi completările ulterioare.

Dosarele de concurs se depun la sediul instituţiei în termen de 20 de zile de la data publicării anunţului în Monitorul Oficial, Partea a III-a.

Coordonatele de contact pentru primirea dosarelor:

- adresa de corespondenţă: Arad, B-dul Revoluţiei nr.75, cam.8 - Serviciul Resurse Umane;
- telefon: 0257281850, interior 162;
- fax: 0257250253;
- adresa de e-mail: pma@primariaarad.ro;
- persoana de contact: Dan Anca-Diana – consilier juridic – Serviciul Resurse Umane.

Bibliografia şi atribuţiile prevăzute în fişele posturilor se afişează la sediul instituţiei - avizierul Serviciului Resurse Umane şi pe pagina de internet a instituţiei: www.primariaarad.ro. (9713)

PIERDERI

• **Princz Ioan- Aqua** Favorit I.I., pierdut CUI B 2689923 şi certificate constatatoare 19692 şi 10749 emise de O.N.R.C. Arad. Le declar nule. 135298

PLANTE-FLORI

• **Vând 5** tone porumb boabe Pionner, loc. Frumuşeni. Telefon 0257/455315. 133321

DIVERSE

• **Cumpăr cupru,** aluminiu, alamă, baterii, fier, caroserii, pene, ☎0748.912.117, 0741.134.368. 130154

• **Cumpăr fier,** caroserii, neferoase, pene, coarne cerb, baterii, cositor, 0741.435.116. 129286

• **Vă aşteptăm cu drag la tutungeria noastră din Dombegyhaza, Beke Ut 2/A la 15 m de parcare, după sensul giratoriu. Programul de lucru la Frontiera Variaşu Mic este sâmbăta între orele 9- 17.** 125245

• **Vând avantajos** brichete stejar; brichete biomasă; cărbuni ouă; huilă vrac. Vând uşi+geamuri termopan noi+second Anglia. Vând- cumpăr + repar electrocasnice. Lipova 0744.796.542. 130116

Publicitate: mică 0257/210.775; mare 0257/280.904

ANUNT DE PARTICIPARE

Denumire institutiei: Directia Judeteana pentruSport si Tineret Arad cu sediul in Arad, str. Lucian Blaga, nr.20

Conditii de participare: orice persoana fizica sau juridica, romana ori straina, are dreptul de a participa la procedura pentru atribuirea contractului de inchiriere

Cuantum si forma de garantie de participare: 3 (trei) chirii minime lunare care se vor depune prin virament bancar, scrisoare bancara

Descrierea bunurilor:

Spatiu in suprafata de 22mp compus dintr-o incapere in suprafata de 22mp situat in incinta Salii Sportului "Victoria" etaj 1, str. P-ta Sporturilor FN, Arad.

Data, adresa si ora limita a depunerii ofertelor: 05.12.2018, ora 14, DJST Arad, str. Lucian Blaga, nr.20.

Data, ora si locul deschiderii ofertelor: 07.12.2018,ora 10, DJST Arad

Modul de obtinere a documentatiei:incepand cu data de 16.11.2018 pe baza de solicitare scrisa de la sediul DJST Arad, contravaloarea documentatiei fiind de 150lei, achitata in numerar la casieria DJST Arad. (9703 - H 135671)

ANUNŢ

în etapa 2 de elaborare a propunerilor PUZ-ului iniţiat de Stoian Nicolae Radu si Camelia Daciana

PLAN URBANISTIC ZONAL "Construire zona rezidentiala si de servicii" n jud. Arad, sat Vladimirescu

Primarul Comunei Vladimirescu anunţă publicul, autorităţile interesate şi proprietarii terenurilor din zonă, despre elaborarea propunerilor de PUZ şi RLU aferent pentru "Zonă rezidenţială şi de servicii" în Comuna Vladimirescu, sat Vladimirescu.

Beneficiarul PUZ-ului sunt investitorii privaţi STOIAN Nicolae Radu şi Camelia Daciana, proprietari ai terenului în suprafaţa de 74.011 mp, situat în teritoriul administrativ al comunei, în intravilanul localităţii Vladimirescu, identificat prin CF nr. 305962 Vladimirescu.

Proiectantul PUZ-ului este SC Tektonik Studio SRL, str. Ghiba Birta, nr. 6/8, ap. 5B, mun. Arad, prin arhitect cu drept de semnătură înscris în RUR – Şoima Mircea, tel. 0726208203.

Publicul este invitat să consulte documentele privind propunerile PUZ şi să transmită observaţii şi sugestii asupra acestora la sediul Primăriei Comunei Vladimirescu în perioada 09.11.2018 – 03.12.2018.

Se organizează dezbatere publică, ca metodă de consultare, în data de 03.12.2018, ora 10:00, la sediul Primăriei Comunei Vladimirescu.

Răspunsurile la observaţiile şi sugestiile transmise se vor posta pe site-ul primăriei şi afişa la sediul primăriei până la data de 13.12.2018.

Persoanele responsabile cu informarea şi consultarea publicului sunt arh. Suciu Laura – arhitect-şef, e-mail: arhitectsef@primariavladimirescu.ro şi Popovici Corina – compartiment urbanism, e-mail: corina.popovici@primariavladimirescu.ro, tel: 0257-514101.

Primar,
Ioan CRIŞAN

(9706 - H 135742)

PRIMĂRIA MUNICIPIULUI ARAD ANUNŢĂ

Organizarea concursului de recrutare pentru ocuparea următoarelor funcţii publice de execuţie vacante:

Serviciul de Evidenţă a Persoanei:

-consilier, clasa I, gradul profesional asistent - vechime în specialitatea studiilor: minimum 1 an.

-consilier, clasa I, gradul profesional superior - vechime în specialitatea studiilor: minimum 7 ani.

Condiţii generale: - conform art. 54 din Legea nr. 188/1999 privind Statutul funcţionarilor publici, republicată, cu modificările şi completările ulterioare;

Condiţii specifice:

– studii universitare de licenţă absolvite cu diplomă, respectiv studii superioare de lungă durată, absolvite cu diplomă de licenţă sau echivalentă;

Serviciul Financiar-Contabilitate:

-consilier, clasa I, gradul profesional debutant.

Condiţii generale: - conform art. 54 din Legea nr. 188/1999 privind Statutul funcţionarilor publici, republicată, cu modificările şi completările ulterioare;

Condiţii specifice:

– studii universitare de licenţă absolvite cu diplomă, respectiv studii superioare de lungă durată, absolvite cu diplomă de licenţă sau echivalentă;

– domeniul fundamental de ierarhizare: **Ştiinţe sociale**, ramura de ştiinţă: **Ştiinţe economice**,

Concursul constă în:

– selecţia dosarelor de concurs: în termen de max. 5 zile lucrătoare de la data expirării termenului de depunere a dosarelor;

– proba scrisă programată în data de 12.12.2018, ora 11:00, la sediul instituţiei – Arad B-dul Revoluţiei nr.75;

– proba interviului programată în max. 5 zile lucrătoare de la data susţinerii probei scrise.

Dosarul de concurs conţine, în mod obligatoriu, documentele prevăzute la art. 49 din H.G. nr. 611/2008, cu modificările şi completările ulterioare.

Dosarele de concurs se depun la sediul instituţiei în termen de 20 de zile de la data publicării anunţului în Monitorul Oficial, Partea a III-a.

Coordonatele de contact pentru primirea dosarelor:

- adresa de corespondenţă: Arad, B-dul Revoluţiei nr.75, cam.8 - Serviciul Resurse Umane;
- telefon: 0257281850, interior 162;
- fax: 0257250253;
- adresa de e-mail: pma@primariaarad.ro;
- persoana de contact: Jurj Diana – consilier – Serviciul Resurse Umane.

Bibliografiile şi atribuţiile prevăzute în fişele postului se afişează la sediul instituţiei - avizierul Serviciului Resurse Umane şi pe pagina de internet a instituţiei: www.primariaarad.ro. (9715)

PRIMĂRIA MUNICIPIULUI ARAD ANUNŢĂ

Organizarea concursului de recrutare pentru ocuparea funcţiei publice de conducere vacante de şef serviciu la Serviciul Întreţinere şi Reparaţii Căi de Comunicaţii Terestre-Direcţia Tehnică din cadrul aparatului de specialitate al Primarului Municipiului Arad.

Condiţiile generale de ocupare a funcţiilor publice pentru care se organizează concursul sunt cele prevăzute la art. 54 din Legea nr. 188/1999 privind Statutul funcţionarilor publici.

Condiţii specifice: studii universitare de licenţă absolvite cu diplomă, respectiv studii superioare de lungă durată, absolvite cu diplomă de licenţă sau echivalentă, domeniul fundamental: ştiinţe inginereşti, ramura de ştiinţă: inginerie civilă, domeniul de licenţă: inginerie civilă, specializarea: căi ferate, drumuri şi poduri conform H.G.R. nr. 158/2018, cu modificările şi completările ulterioare;

- studii de masterat sau postuniversitare în domeniul administraţiei publice, management ori în specialitatea studiilor necesare exercitării funcţiei publice;
- vechime în specialitatea studiilor necesare exercitării funcţiei publice – minimum 5 ani;
- cunoştinţe operare calculator: nivel mediu, dovedite pe baza unor documente care să ateste deţinerea competenţelor respective, emise în condiţiile legii.

Concursul constă în:

- selecţia dosarelor de concurs: în termen de max. 5 zile lucrătoare de la data expirării termenului de depunere a dosarelor;
- proba scrisă programată în data de 12.12.2018, ora 11:00, la sediul instituţiei-Arad, B-dul. Revoluţiei nr. 75;
- proba interviului programată în max. 5 zile lucrătoare de la data susţinerii probei scrise.

Dosarul de concurs conţine, în mod obligatoriu, documentele prevăzute la art. 49 din H.G.R. nr. 611/2008, cu modificările şi completările ulterioare.

Dosarele de concurs se depun la sediul instituţiei în termen de 20 de zile de la data publicării anunţului în Monitorul Oficial al României, Partea a III-a.

Coordonatele de contact pentru primirea dosarelor:

- adresa de corespondenţă: Arad, B-dul. Revoluţiei nr. 75, cam. 8- Serviciul Resurse Umane;
- telefon: 0257281850, interior 162;
- fax: 0257250253;
- adresa de e-mail: pma@primariaarad.ro;
- persoana de contact: Jurj Diana-Margareta – consilier – Serviciul Resurse Umane.

Bibliografia şi atribuţiile prevăzute în fişa postului se afişează la sediul instituţiei-avizierul Serviciului Resurse Umane şi pe pagina de internet a instituţiei: www.primariaarad.ro. (9716)

ANUNŢ NR. 11755/07.11.2018

COMUNA MACEA

având sediul în comuna Macea, nr 262, localitatea Macea, titular al planului/programului

"Amenajament pastoral pentru comuna Macea, judeţul Arad"

anunţă publicul interesat asupra depunerii solicitarii de obtinere a avizului de mediu pentru planul/programul mentionat şi declanşarea etapei de încadrare.

Prima versiune a planului/programului poate fi consultata la sediul sediul A.P.M. Arad, str. Splaiul Mureşului FN (telefon 0257 -280331) luni- vineri: 08:00 - 16:00 .

Observaţii/comentarii şi sugestii se primesc în scris la sediul A.P.M. Arad, în termen de 18 zile de la data publicarii anuntului. (9710 - H 136522)

SC FCC ENVIRONMENT ROMANIA SRL

cu sediul în Arad, Soseaua Centura Nord, F.N., Judet Arad, tel:0357/130920, fax:0357/130921

doreşte să obţină autorizaţie de mediu pentru punctul de lucru din Arad, Localitatea Chisineu-Cris, Oras Chisineu-Cris, Nr. FN, Judet Arad, Statia de Transfer, unde se desfăşoară activităţile de:

3811 Colectarea deseurilor nepericuloase;
3821 Tratarea si eliminarea deseurilor nepericuloase;
3832 Recuperarea materialelor reciclabile sortate;
4677 Comert cu ridicata al deseurilor si resturilor;
4690 Comert cu ridicata nespecializat;
4941 Transport rutier de marfuri;
5210 Depozitari, în scopul eficientizarii transportului de deseuri, având ca principale faze ale procesului tehnologic următoarele: cantarire, inregistrare date, descarcare, presare prin compactare, umplere containere, transport spre valorificare/ eliminare.

Măsurile de protecţie a factorilor de mediu:

Apă: separatoare de hidrocarburi, decantor, bazin vidanjabil;
Aer: containere cu compactare;
Sol: platforma betonata,bazin vidanjabil,separatoroare de hidrocarburi.
Gestiunea deşeurilor: containere, pubele.

Observaţiile publicului formulate în scris/informaţiile privind potenţialul impact asupra mediului se depun/pot fi consultate la sediul Agenţiei pentru Protecţia Mediului Arad, Splaiul Mureşului FN, tel. 0257/280331; 0257/280996, în timp de zece zile lucrătoare după data publicării prezentului anunţ. (9718 - H 136621)

ANUNŢ

în etapa 3, de aprobare PUZ – transparenţă decizională

PLAN URBANISTIC ZONAL "Zonă servicii: Construire atelier mecanic" in jud. Arad, Com. Vladimirescu, sat Vladimirescu, DJ 709, km 3+500

Primarul Comunei Vladimirescu anunţă că începând cu data de 09.11.2018, la sediul Primăriei Comunei Vladimirescu, str. Revoluţiei, nr. 4, Compartiment Urbanism, se poate consulta documentaţia PUZ şi RLU **"Zonă servicii: Construire atelier mecanic"**, forma finală.

Amplasament PUZ: teritoriul administrativ al Comunei Vladimirescu, extravilanul localităţii Vladimirescu, identificat prin CF nr. 316166 Vladimirescu, nr. cad. 316166, în suprafaţă totală de 3.000 mp.

Proiectant PUZ: SC Arhitectonic SRL – Arad, str. Oituz, nr. 119A, ap. 2, prin arhitect cu drept de semnătură înscris în RUR – Doriana Balogh, tel. 0726375327

Beneficiar PUZ: FOALIŞ Iosif Romulus şi Mariana

Documentaţia PUZ este completă, conţine toate avizele solicitate prin certificatul de urbanism şi este completată cu cerinţele şi condiţiile din avize.

În termen de 30 zile calendaristice de la data prezentului anunţ, se pot depune în scris, observaţii, recomandări, sugestii şi opinii privind documentaţia, la registratura Primăriei Vladimirescu.

Răspunsurile la observaţiile transmise se vor posta şi afişa în termen de 5 zile calendaristice de la data expirării perioadei, pe site-ul propriu şi la sediul Primăriei Vladimirescu.

Persoanele responsabile cu informarea şi consultarea publicului sunt arh. Suciu Laura – arhitect-şef, e-mail: arhitectsef@ primariavladimirescu.ro şi Popovici Corina – compartiment urbanism, e-mail: corina.popovici@primariavladimirescu.ro, tel: 0257-514101.

Primar,
Ioan CRIŞAN

(9704 - H 135388)

NEVCOM INSOLVENCY I.P.U.R.L.
în calitate de lichidator judiciar al
SC FIERCOM GABOR SRL vinde prin:

LICITAŢIE PUBLICĂ DESCHISĂ, CU STRIGARE:

1.SEMIREMORCĂ O4, MARCA OK KARDESLER, AN FABRICAŢIE 2007, *la valoarea de 5.970,00 EURO+TVA;(TVA conform Codului fiscal la data vanzarii). Licitaţiile vor fi organizate la sediul lichidatorului judiciar în data de 12.11.2018, 13.11.2018, 14.11.2018, 15.11.2018 si 16.11.2018 orele13:00.In caz de neadjudecare, licitatiile se reiau in data de 19.11.2018, 20.11.2018, 21.11.2018,* respectiv *22.11.2018 si 23.11.2018 la pretul de 5.373,00 EURO+TVA* **.Cei care doresc să participe la licitaţie trebuie să achite garanţia de participare de 10% din preţul de pornire al licitaţiei. Înscrierea la licitaţie şi achitarea garanţiei se pot face până cu 1 zi înainte de data licitaţiei.** *Regulamentul de organizare a licitaţiei şi Informaţii suplimentare se pot obtine la tel. 0727-704 201,e-mail: office@ nevcom.ro sau la sediul profesional al lichidatorului judiciar situat in Arad, str. Praporgescu, nr. 29, ap. 2, jud. Arad.* (9705 - H 135480)

INFORMARE

S.C. H.N.I. S.R.L., com. Şimand, nr. 553, jud. ARAD, J02/135/1998, CUI RO 10313641, tel. 0751 349 803, titular al investiţiei, solicită din partea ANAR ABA CRIŞURI ORADEA, în conformitate cu prevederile Legii Apelor nr. 107/1996 cu completările şi modificările ulterioare, AVIZ DE GOSPODĂRIRE A APELOR - FAZA P.U.Z. pentru investiţia "ZONĂ COMERŢ ŞI SERVICII" la adresa com. Şimand, nr. 1019, jud. ARAD, CF nr. 304633 Şimand, conform Certificat de Urbanism nr. 53/22.05.2018 emis de Primăria Şimand.

La această etapă este necesară alimentarea cu apă potabilă şi rezultă ape uzate menajer. Solicitarea de aviz este conformă cu prevederile Legii Apelor nr. 107/1996, cu modificările şi completările ulterioare. Persoanele sau instituţiile interesate cu privire la solicitarea Avizului de gospodărire a apelor pot contacta solicitantul de aviz la adresa menţionată mai sus. (9717)

EVIDENŢIAZĂ-TE!

Text: **DATA apariţiei:**.....

.....

.....

.....

.....

.....

.....

.....

Talon valabil până în 30 decembrie 2018

Date personale:

Nume şi Prenume:

Telefon:

Buletin de identitate:

TALON + PREŢUL CATEGORIEI AFERENTE

Anunţurile se preiau zilnic, la ghişeu, până în ora 16[30], după această oră, se pot prelua doar prin intermediul sistemului online de preluare al anunţurilor disponibil pe www.jurnalaradean.ro . Anunţurile de mică publicitate din Jurnal Aradean se publică pe baza talonului din ziar

Redacţia nu îşi asumă responsabilitatea pentru conţinutul anunţurilor de mică publicitate!

JURNAL ARADEAN

Program mare publicitate: pe B-dul Revoluţiei, nr. 62 luni-vineri: 8.00-16.00

JURNAL ARĂDEAN

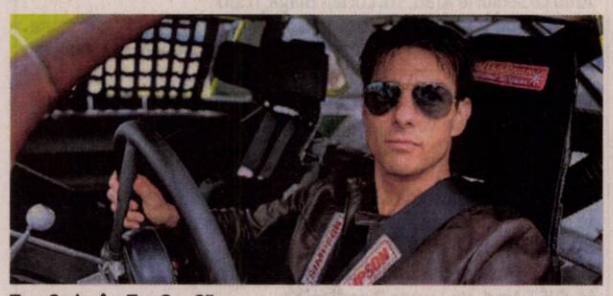

Tom Cruise în „Top Gun 2" FOTO: YOUTUBE

Actorul Tom Cruise învaţă să piloteze avioane

LOS ANGELES. Actorul american Tom Cruise a decis să amâne filmările pentru continuarea peliculei „Top Gun" pentru că doreşte să înveţe să piloteze avioane de vânătoare, pentru a-şi face cascadoriile cât mai realistic posibil, potrivit dailymail.co.uk. Actorul în vârstă de 56 de ani este celebru pentru faptul că insistă să îşi facă singur cascadoriile. Astfel, pentru lungmetrajul „Mission Impossible: Ghost Protocol", el a escaladat celebra clădire Burj Khalifa din Dubai, iar, pentru „Fallout", a învăţat să facă o săritură complexă dintr-un avion.

O sursă din echipa de producţie a declarat că Tom Cruise are deja o licenţă de pilot, dar nu acoperă şi avioanele de vânătoare. Filmările pentru „Top Gun 2" ar putea fi amânate cu mai multe luni.

Lungmetrajul „Top Gun: Maverick", o producţie Paramount, regizată de Joseph Kosinski, este programat pentru lansare pe 26 iunie 2020. Cu o poveste situată în zilele noastre şi tehnică militară modernă, noul film prezintă încercarea piloţilor veterani de a demonstra că pot face faţă noilor tehnologii în domeniu, reprezentate de drone.

SURSA: MEDIAFAX

Coliziune pe mare

OSLO. O fregată norvegiană care se întorcea de la Exerciţiul NATO „Trident Juncture" a intrat în coliziune cu un vas comercial maltez, opt persoane fiind rănite, informează BBC News online. Accidentul a avut loc în zona Hjeltefjord, în apropierea oraşului Bergen. Fregata norvegiană KNM Helge Ingstad s-a lovit cu petrolierul maltez Sola TS. Cei 137 de membri ai echipajului navei militare norvegiene au fost evacuaţi. Fregata KNM Helge Ingstad s-a înclinat periculos în urma coliziunii.

Loviţi pe mare FOTO: EPA

SURSA: MEDIAFAX

Fraţii
Puii de leu, Isabel şi Victor, se joacă la Centrul de Conservare Ukutula din Britz, Africa de Sud. FOTO: EPA

Achitată pentru blasfemie

ISLAMABAD. Femeie creştină din Pakistan care fusese achitată pentru blasfemie a fost eliberată din închisoare la o săptămână după ce Curtea Supremă a anulat sentinţa de condamnare la moarte şi se află într-o locaţie sigură din ţară, au anunţat joi autorităţile pakistaneze.

Oficialii au respins unele ştiri din presă conform cărora Asia Bibi a plecat în străinătate, ceea ce ar fi enervat radicalii islamişti care au protestat împotriva eliberării şi au cerut ca ea să primească interdicţie de a părăsi ţara.

Eliberarea peste noapte a femeii, mamă a cinci copii a provocat furia unui partid islamist care a ameninţat că va paraliza ţara cu proteste stradale dacă decizia nu este anulată. Bibi, în vârstă de 53 de ani, a fost condamnată pentru blasfemie în 2010 în legătură cu acuzaţiile că a făcut observaţii deranjante despre Islam. Ea a negat întotdeauna acuzaţiile.

Cazul i-a înfuriat pe creştinii din întreaga lume, iar Papa Francisc s-a întâlnit cu familia lui Bibi anul acesta, spunându-le că s-a rugat pentru ea.

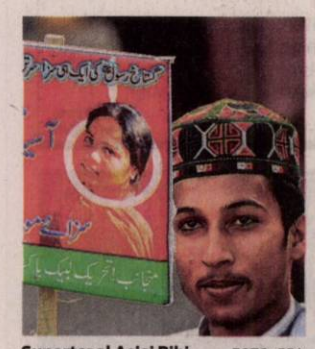

Suporter al Asiei Bibi FOTO: EPA

SURSA: MEDIAFAX

Atac comis într-un bar

WASHINGTON. Cel puţin 12 persoane, inclusiv un ofiţer de poliţie, au murit în urma atacului armat comis joi în barul Borderline Bar and Grill din oraşul Thousands Oaks, aflat în statul american California, relatează BBC.

Cel puţin alte 12 persoane au fost rănite după ce atacatorul a deschis focul asupra celor aflaţi în local. Autorităţile au informat că suspectul a fost găsit mort înăuntru. Motivul atacului nu este cunoscut.

Cel puţin 200 de persoane se aflau în local, participând la un concert de country. „Când au ajuns, ofiţerii au auzit mai multe împuşcături. Era o situaţie activă", a declarat purtătorul de cuvând al Departamentului de Poliţie din Ventura. Potrivit CNN, ofiţerul de poliţie Ron Helus, care se afla în serviciu de 29 de ani, a murit într-un spital după ce a fost împuşcat de mai multe ori. Acesta urma să se pensioneze anul viitor. Şeriful Geoff Dean a precizat că la faţa locului nu a fost găsită nicio puşcă. Suspectul nu a fost încă identificat de autorităţi. Biroul Federal american de Investigaţii (FBI) este implicat în anchetă.

SURSA: MEDIAFAX

FBI este implicat în anchetă FOTO: EPA

Luptă împotriva hărţuirii

PARIS. Brigitte Macron, soţia preşedintelui francez Emmanuel Macron, şi cântăreţul britanico-libanez Mika şi-au luat angajamentul de a „conduce lupta" împotriva hărţuirii şcolare, un fenomen care afecta până la o zecime din totalul elevilor care învaţă în şcolile primare din Franţa, informează AFP.

„Am fost profesoară, deci am avut de-a face foarte des în viaţa mea cu elevi care erau hărţuiţi, dar şi cu elevi hărţuitori. Deci, aceasta este o problemă pe care o cunosc", a explicat miercuri seară Brigitte Macron, fostă profesoară de franceză, pentru postul radiofonic RTL.

Alături de ea, cântăreţul şi textierul pop Mika a dezvăluit că a fost el însuşi o victimă a hărţuirilor începând cu vârsta de 11 ani, inclusiv de o profesoară care „i-a făcut viaţa amară pentru o bună perioadă de timp".

SURSA: AGERPRES

www.aradon.ro
Mai multe poze cu Bianca

Bianca
Este pasionată de modă şi muzică.

Înnobilată la Buckingham

Actriţa Emma Thompson a devenit Comandor al Ordinului Imperiului Britanic.

Înnobilată de prinţul William FOTO: EPA

LONDRA. Actriţa Emma Thompson a fost înnobilată, devenind Comandor al Ordinului Imperiului Britanic, într-o ceremonie care a avut loc la palatul Buckingham din Londra. Ceremonia a avut loc miercuri, actriţa în vârstă de 59 de ani fiind înnobilată de prinţul William, al doilea în ordinea succesiunii la tronul Marii Britanii. Thompson a declarat apoi pentru presă că a vrut să îl sărute pe prinţ. „Îl iubesc pe prinţul William. Îl cunosc de când era mic şi am râs împreună. I-am spus «Nu pot să vă sărut, nu-i aşa?». Iar el a spus «Nu, nu puteţi»", a povestit actriţa pentru presă.

Actriţa Emma Thompson a primit premiul Oscar pentru cea mai bună actriţă în 1993, pentru rolul din „Întoarcere la Howard's End", şi Oscarul pentru cel mai bun scenariu, pentru adaptarea cinematografică a romanului „Raţiune şi simţire" de Jane Austen. Thompson este printre puţinii actori care au fost nominalizaţi la Oscar pentru un rol principal şi un rol secundar, în acelaşi an - 1994 -, pentru două producţii diferite. În cazul Emmei Thompson este vorba despre rolul principal din „Rămăşiţele zilei" şi rolul secundar din „În numele tatălui". Actriţa britanică a fost recompensată şi cu o stea pe Walk of Fame din Hollywood, în august 2010.

SURSA: MEDIAFAX

Recrutat de gara Waterloo

LONDRA. Conducerea celei mai aglomerate gări din Marea Britanie a angajat un uliu pentru a speria porumbeii după un val de sesizări primite din partea pasagerilor.

În gara aflată sub administrarea companiei Network Rail îşi desfăşoară activitatea douăzeci şi şapte de puncte de vânzare unde sunt comercializate alimente şi băuturi, iar mulţi clienţi s-au plâns că porumbeii ciugulesc din mâncare şi lasă în urmă mizerie.

Aria, un exemplar din specia uliul lui Harris, în vârstă de cinci ani, se va afla la datorie în gara londoneză de două ori pe săptămână şi va „lucra" în schimburi de câte două ore. Ea a fost crescută în St Albans şi a participat la alte misiuni similare în alte zone din Londra, precum gara King's Cross.

SURSA: AGERPRES

Uliul FOTO: EPA

Restricţii pentru vehicule diesel

BERLIN. O instanţă judiciară din Germania a decis joi că oraşele Köln şi Bonn au obligaţia de a impune interdicţii pentru maşinile cu propulsie pe motorină, în contextul amplificării poluării. Tribunalul din Köln a decis că acest oraş şi Bonn, situat în apropiere, trebuie să impună interdicţii de circulaţie pentru toate vehiculele cu motoare diesel începând din aprilie 2019. Judecătorii au motivat că autorităţile trebuie să aplice măsuri pentru respectarea normelor Uniunii Europene privind calitatea aerului. Organizaţia ecologistă Deutsche Umwelthilfe a reclamat în instanţă depăşirea limitelor privind poluarea în oraşele Köln şi Bonn. Uniunea Europeană a impus începând din 2010 limite privind poluarea urbană.

FONDAT 1989, APARE LA ARAD, TEL. 0257/281.802, E-MAIL: REDACTIA.JURNALARADEAN@INFORMMEDIA.RO; PUBLICITATE.JURNALARADEAN@INFORMMEDIA.RO

JURNAL ARĂDEAN

Iulia Marko bate la porţile afirmării în sportul alb

PAGINA 8

Mircea Tudosie a inaugurat ghişeul poştal din „Galleria Mall”

PAGINA 4

LUNI
12 NOIEMBRIE 2018
ANUL XXX, NR. 8198
12 PAGINI - 1,90 LEI

18° Temperaturile se vor situa între 5 şi 18 grade. Vântul va sufla cu 1-8 km/h.

DIMINEAŢA | AMIAZA | SEARA

Solicită informaţii FOTO: JA

Societăţile CLM nu se lasă intimidate

ARAD. Câte informări au primit consilierii locali municipali despre modul în care a decurs activitatea societăţilor din subordinea CLM în luna octombrie? Una singură: de la CET Hidrocarburi. /P.6

Samuel Caba FOTO: FAN

Caba: „Aduceţi Monumentul”

ARAD. Samuel Caba, preşedintele A.R.C.D., vorbeşte într-un interviu despre monumentele care ar trebui să se regăsească în Arad, despre importanţa lor şi a celor ce ar trebui, astfel, omagiaţi. În acest context, Caba subliniază: „Aduceţi Monumentul Marii Uniri la Arad!”. /P.5

Loto din 11 noiembrie

6/49:	10, 23, 30, 21, 7, 39
NOROC	0 6 4 8 7 3 2
5/40:	11, 32, 28, 33, 26, 36
JOKER	25, 18, 37, 39, 32+13

Şomaj

Rata şomajului în Europa. %

Cipru	7,2
Slovacia	14,8
Spania	19,9
Lituania	17,4
Bulgaria	9,7
Germania	7
Austria	4
Malta	6,7

Grafica: Jurnal arădean, sursa: Biroul de statistică UE

Ultimul dans, la 33 de ani

O dansatoare de 33 de ani din Bucureşti a murit după ce i s-a făcut rău pe scena Casei de Cultură din Sebiş.

SEBIŞ. Eveniment nefericit, vineri seara, la Sebiş. O tânără de 33 de ani care participa, în calitate de dansatoare, la Balul Bobocilor de la Liceul Teoretic din localitate, a murit după ce i s-a făcut rău pe scena Casei de Cultură. Tânăra făcea parte din echipa coregrafică a cântăreţei Letiţia Roman (cunoscută de la emisiunile Vocea României, X-Factor sau Next Star). Se pare că ea ar fi suferit un infarct în timp ce dansa, alături de soţul ei, pe scenă.

Potrivit informaţiilor noastre, a fost solicitată imediat ambulanţa, iar în scurt timp tânăra a ajuns la Spitalul din Sebiş, aflat chiar peste drum de Casa de Cultură. Echipajul medical care a preluat-o a povestit, pentru Jurnal arădean/Aradon, că aceasta se afla în comă şi avea aritmie puternică. Tânăra a intrat în stop cardio-respirator, situaţie în care a fost solicitat un echipaj SMURD de la Arad şi s-au început manevrele de resuscitare. S-a reuşit o dată aducerea ei în simţiri, dar în foarte scurt timp a intrat din nou în stop cardiorespirator. După aproximativ două ore de încercări de a o salva, medicii au declarat decesul tinerei, undeva după miezul nopţii de vineri spre sâmbătă. Trupul dansatoarei a fost transportat la Serviciul Judeţean de Medicină Legală Arad. În urma necropsiei se va stabili cu certitudine care au fost cauzele decesului său subit.

Tânăra se numeşte Diana Jivan şi este soţia lui Andrei Jivan, cunoscut drept Siko. Acesta este născut în Arad, fiind practicant pasionat de break-dance. Cei doi s-au cunoscut acum şase ani şi erau căsătoriţi din 2014. **JA-D.D.**

„Retro” la Muzeul de Artă

Creaţii artistice surprinzătoare, pline de culoare şi extrem de vibrante. Expoziţia „Retro” este deschisă până pe 25 noiembrie, la Muzeul de Artă Arad din cadrul Complexului Muzeal Arad, cuprinzând lucrări realizate în cadrul celei de-a XXII-a ediţii a Taberei de Creaţie Internaţională, din Sectorul XII Budapesta, Hegyvidék. Expoziţia face parte din programul de colaborare între Municipiul Arad şi Sectorul XII Budapesta, Hegyvidék.

FOTO: ANDREEA PINTEA

Chirie de 4.000 de euro pentru Colegiul Economic

Primăria caută un spaţiu în vederea relocării procesului de învăţământ al colegiului, care intră în reabilitare.

ARAD. Până la 4.000 de euro pe lună este dispusă Primăria Arad să plătească pentru un imobil în care ar urma să se mute... întreg Colegiul Economic. Marţi, pe 13 noiembrie, consilierii municipali sunt chemaţi să aprobe un proiect de hotărâre „privind aprobarea documentaţiei şi a măsurilor în vederea asigurării unui spaţiu situat în municipiul Arad, în vederea relocării procesului de învăţământ al Colegiului Economic Arad”. Iniţiativa aparţine primarului municipiului, expunerea de motive şi raportul de specialitate stând la baza cererii din proiect. În acestea se arată, de pildă, faptul că trebuie luată în considerare adresa Direcţiei Tehnice - Serviciul Investiţii cu nr. 68118/T4/18.09.2018, unde se precizează faptul că „începând cu luna noiembrie a.c se impune relocarea procesului de învăţământ desfăşurat în cadrul Colegiului Economic Arad ca urmare a demarării lucrărilor de reabilitare la imobilul situat în Arad, Piaţa George Enescu nr. 2”.

Pornind de aici, aleşii municipali sunt chemaţi să aprobe închirierea unui imobil situat în municipiul Arad, în vederea desfăşurării activităţilor de învăţământ ale Colegiului Economic Arad până la finalizarea lucrărilor de reabilitare, dar şi documentaţia privind procedura de atribuire a contractului de închiriere. /P.3

S-au încheiat lucrările FOTO: JA

Tramvaiele revin pe Cocorilor!

ARAD. Compania de Transport Public Arad a reluat de la sfârşitul săptămânii trecute circulaţia tramvaielor pe tronsonul Piaţa UTA-Confecţii-Căpitan Ignat. Astfel, linia 18b a revenit la traseul normal: Făt Frumos - Căpitan Ignat-Piaţa Română-Podgoria-Maranata-Billa-Renaşterii-Podgoria-Piaţa Română - Căpitan Ignat-Făt Frumos. Circulaţia tramvaielor pe strada Cocorilor a fost închisă în jurul datei de 29 august, când muncitorii au început lucrul la carosabil. **JA-E.R.**

Pârtie pentru săniuş la Şiria

Cu o investiţie minimă în curăţarea terenului, administraţia locală din Şiria le-a pregătit copiilor o surpriză pentru iarna care se apropie: o pârtie pentru săniuş. Locul a fost „amenajat” pe dealul din faţa comunei, către Pietrele albastre. Toată lumea aşteaptă acum zăpada pentru a putea testa pârtia. /P.4

FOTO: FAN

Monumentul-dorinţă FOTO: JA

Ping-pong cu Monumentul Unirii

ARAD. Neputincios, Ministerul Culturii şi Identităţii Naţionale „pasează” responsabilitatea amplasării Monumentului Marii Uniri de la 1918. Cine preia această sarcină? Asociaţia pentru Ridicarea Monumentului Unirii la Arad. /P.3

Două spectacole maghiare la Arad

ARAD. Festivalul de Teatru Clasic aduce la Arad două spectacole din Ungaria, unul de la Pecs, iar celălalt de la Gyula. „12 oameni frumoşi” şi „Rosencrantz şi Guildenstern sunt morţi” sunt spectacolele maghiare din programul FITCA 2018. /P.4

Caravana ITM, la Vladimirescu

ARAD. O exemplificare practică a meseriilor, o prezentare aplicată a calităţilor profesionale, toate în cadrul campaniei „Asta Vreau Eu”. Campania este derulată de Inspectoratul Teritorial de Muncă Arad. /P.6

Au rămas datori FOTO: JA

Încă o dezamăgire în alb-roşu

BACĂU. „Şocul” excluderilor s-a lăsat aşteptat, utiştii cedând al doilea joc consecutiv fără să înscrie. De această dată pe terenul nou-promovatei Aerostar Bacău, echipă care a profitat de haosul din echipa pregătită de Ionuţ Popa. /P.7

9 771220 748034 17212

Remember: 12 noiembrie

1840 S-a născut sculptorul francez Auguste Rodin (d. 1917)

1862 S-a născut omul politic Vasile Goldiş (d. 1934)

1869 A murit Gheorghe Asachi, scriitor român (n. 1788)

1884 La Timişoara s-a introdus, pentru prima oară în Europa, iluminatul electric al străzilor

1912 S-a născut Emil Botta, poet, prozator, actor (d. 1977)

1912 S-a născut George Emil Palade, om de ştiinţă american de origine română (d. 2008)

1918 Austria devine republică

1929 S-a născut actriţa Grace Kelly, cea care a devenit în 1956, prin căsătoria cu prinţul Rainier de Monaco, celebra Prinţesă Grace de Monaco (d. 1982)

1929 S-a născut Michael Ende, scriitor german (d. 1995)

Nadia Comăneci FOTO: FAN

1961 S-a născut **Nadia Comăneci,** gimnastă română

1978 S-a născut Alexandra Maria Lara, actriţă română

1982 Iuri Andropov este desemnat succesor al lui Leonid Brejnev, în funcţia de secretar general al CC al PCUS

1990 Prinţul Akihito devine cel de al 125-lea împărat al Japoniei

2000 A murit Henri Mălineanu, compozitor de muzică uşoară, muzică de film şi teatru (n. 1920)

2004 Colin Powel şi-a anunţat retragerea din funcţia de secretar de stat al SUA

Telefoane utile

☎ INFORMAŢII TELEFONICE: 118.932; ☎ROBOT: 1958; ☎ APEL UNIC DE URGENŢĂ (SALVARE, POLIŢIE; Pompieri): 112; ☎ PRIMĂRIA MUNICIPIULUI ARAD: Program de relaţii cu publicul (camera 5) luni-joi între 8-18; vineri între 8-16. Tel. centrală: 0257/281.850; ☎ Delgaz Grid (fost E.ON) - Dispecerat de urgenţe: 0800.800.928 şi 0265.200.928; ☎ DERANJAMENTE CURENT ELECTRIC: 0257/929; ☎ INFORMAŢII CFR: 0257/231.777; ☎ PROTECŢIA CONSUMATORULUI: B-dul Revoluţiei, nr. 50. Telefon: 0257/257.049; ☎ POLIŢIA LOCALĂ: 0257/939.

Sudoku

REGULI: În fiecare bloc sunt câteva cifre între 1 şi 9, stabilite dinainte. Acestea trebuie completate cu cifrele lipsă, în aşa fel încât fiecare număr să figureze o singură dată. De asemenea, cifrele de la 1 la 9 trebuie să figureze o singură dată atât pe rândurile orizontale cât şi pe coloanele verticale ale celor nouă blocuri luate împreună.

ÎNCEPĂTORI

	9				3	1		
	2	1				5	4	
				8				
		4		7			6	
	5	2						
						3	7	
			5	1	7	8		
9				6				
4			3					

AVANSAŢI

		5				3		
				4				
			7		5			2
			4		6			
		6			3	8		
3		9		2		6		
8				9				3
	4				2			1
1			6			4	8	

Soluţiile jocurilor din numărul precedent:

ÎNCEPĂTORI

4	1	7	8	3	6	2	9	5
6	5	3	2	9	7	8	4	1
9	8	2	1	5	4	3	6	7
2	4	9	6	8	5	7	1	3
7	3	5	4	1	9	6	8	2
1	6	8	3	7	2	9	5	4
8	2	6	5	4	3	1	7	9
5	9	1	7	2	8	4	3	6
3	7	4	9	6	1	5	2	8

AVANSAŢI

8	3	9	2	1	4	7	6	5
6	4	1	5	7	3	8	2	9
2	5	7	9	6	8	4	3	1
4	6	8	3	5	2	1	9	7
5	7	3	1	8	9	6	4	2
1	9	2	6	4	7	5	8	3
7	2	6	8	9	5	3	1	4
9	8	5	4	3	1	2	7	6
3	1	4	7	2	6	9	5	8

UNDE MERGEM în Arad

Cinema

CINEMA CITY ATRIUM

- **Aventurile lui Smallfoot, orele 11:30, 12:00, 14:10, 16:20, 18:30**
- **Bohemian Rhapsody, orele 11:00, 13:50, 16:30, 19:20, 22:10**
- **Coborâm la prima, ora 15:20**
- **Elliot: o poveste de Crăciun, orele 11:40, 13:40, 15:40, 17:40**
- **Goosebumps 2: Halloween bântuit, orele 13:10, 17:20, 19:30**
- **Haideţi, Tineri Titani, la film!, ora 12:10**
- **Halloween, ora 21:50**
- **Hotel Transylvania 3: Monştrii în vacanţă 3D, ora 14:20**
- **Johnny English loveşte din nou, orele 11:00, 16:00, 18:00, 20:10, 22:20**
- **Mile 22: Misiune secretă, orele 18:40, 21:30**
- **Misterul ceasului din perete, orele 14:10, 16:20**
- **Operaţiunea Hunter Killer, ora 20:50**
- **Overlord, orele 12:50, 15:10, 17:30, 19:40, 22:00**
- **Poley-Inimă de viteaz, ora 13:50**
- **Prizonieră în pânză de păianjen, ora 12:30, 15:00, 17:30, 20:00, 22:30**
- **Pup-o mă!, ora 19:50**
- **S-a născut o stea, orele 18:50, 21:40**
- **Venom, orele 16:30, 20:40**
- **Vinovatul, orele 12:50, 14:50, 17:00, 19:00, 21:10**
- **Vremuri grele la El Royale, ora 11:50**

Teatre

TEATRUL „IOAN SLAVICI"

- **[zâ] Pes©ăruş ((r. Catinca Drăgănescu), joi, 15 noiembrie, ora 19,00, Sala Mare**

Reţeta zilei

Pui paprika cu legume

INGREDIENTE: 8 pulpe inferioare de pui, 2 linguri muştar Dijon, zeamă unei lămâi, 2 linguriţe paprika, 4 linguri ulei de măsline, 1 kg cartofi albi mici, 1 ceapă roşie, 6 căţei de usturoi, 500 g roşii cherry, măsline negre, cimbru, 3 linguri pătrunjel, sare, piper.

MOD DE PREPARARE: Combină muştarul cu zeama de lămâie, paprika, 2 linguri de ulei, sare şi piper, apoi pune pulpele spălate şi curăţate în marinada şi dă-le la frigider. Spală bine şi taie cartofii în jumătăţi şi ceapa roşie în 8-10 bucăţi, apoi zdrobeşte usturoiul în coajă cu latul cuţitului. Într-o tavă termorezistentă pune cartofii, usturoiul, ceapă, sare şi piper şi celelalte 2 linguri de ulei. Amestecă, presară cimbrul printre legume strecoară şi pulpele de pui, iar marinada în care a stat puiul toarn-o peste toate ingredientele. Dă tava la cuptorul preîncălzit la 200 de grade pentru 35 de minute. Adaugă apoi şi roşiile cherry şi o mână de măsline negre, şi mai dă tava la cuptor pentru alte 25-30 de minute, până când carnea e rumenă şi pătrunsă, iar legumele sunt fragede. Serveşte puiul paprika cu pătrunjel proaspăt presărat deasupra. **POFTĂ BUNĂ!**

Pentru mai multe reţete intră pe www.culinar.ro

Horoscop

BERBECUL (III.21.-IV.20.)
Sunt şanse să începeţi o activitate comercială din care veţi câştiga bine. Sunteţi apreciat de şefi, ceea ce stârneşte invidia colegilor. Vă recomandăm să acceptaţi munca în echipă.

TAURUL (IV.21.-V.20.)
Aveţi un farmec deosebit şi atrageţi admiraţia celor din jur. Cu puţină atenţie, vă puteţi descurca excelent în afaceri.

GEMENII (V.21.-VI.21.)
Creativitatea vă ajută să aveţi succes la locul de muncă sau în afaceri. Planurile referitoare la o investiţie serioasă încep să prindă contur. Nu vă neglijaţi familia.

RACUL (VI.22.-VII.22.)
La serviciu reuşiţi să vă afirmaţi fără nici un efort. Sunteţi plin de energie şi merită să valorificaţi momentul ca să terminaţi tot ce v-aţi propus. Evitaţi speculaţiile.

LEUL (VII.23.-VIII.23.)
Este o zi bună pentru a trece la schimbări în domeniul afacerilor şi pe plan sentimental. Sunt şanse mari să prindeţi un contract de colaborare. Relaţiile cu cei din jur sunt foarte bune.

FECIOARA (VIII.24.-IX.23.)
Dimineaţă nu prea reuşiţi să faceţi ce v-aţi propus, pentru că intervin o mulţime de evenimente neprevăzute. Nu vă enervaţi, fiţi perseverent. O persoana vă dă câteva idei de afaceri.

BALANŢA (IX.24.-X.23.)
Este posibil să se petreacă ceva deosebit pe plan social sau în relaţiile sentimentale. Sunt favorizate relaţiile de parteneriat, întâlnirile de afaceri şi investiţiile pentru cămin.

SCORPIONUL (X.24.-XI.22.)
Sunteţi foarte bine dispus, iar relaţiile cu cei din jur decurg fără probleme. Pe plan financiar nu staţi grozav, dar puteţi avea succes în chestiuni casnice şi în societate. Evitaţi exagerările!

SĂGETĂTORUL (XI.23.-XII.21.)
Dimineaţa nu vă vedeţi capul de treabă. Organizaţi-vă cât mai eficient! După-amiază aveţi ocazia să puneţi bazele unei afaceri.

CAPRICORNUL (XII.22.-I.20.)
Situaţia financiară nu vă mulţumeşte deloc. În schimb, sunteţi într-o formă intelectuală deosebită. Puteţi avea succes la examene, concursuri.

VĂRSĂTORUL (I.21.-II.20.)
Colaboraţi foarte bine cu un partener de afaceri şi reuşiţi să încheiaţi o tranzacţie strălucită. Relaţiile cu persoana iubită trec printr-un moment delicat. Dacă discutaţi calm, totul se rezolvă.

PEŞTII (II.21.-III.20.)
Dimineaţa s-ar putea ca relaţiile sentimentale să fie mai încordate. Aveţi răbdare ca partenerul de viaţă să se calmeze. Se pare că sunteţi nevoit să plecaţi într-o delegaţie.

Sănătate

- **CABINET GINECOLOGIC:** Cabinet ginecologic Arad, B-dul Decebal 11 (lângă Hotel Aradul), chiuretaj medicamentos, eco 4 D, test PAP.TEL: 0770823850, 0723643581
- **Policlinica DR. TURCIN, oferă:** Cardiologie (EKG, Ecografie cardiacă, Doppler vascular, Holter EKG si TA, Test de efort), Oftalmologie **(NOU - chirurgie pol anterior; CV computerizat; optică medicală),** ORL (videoendoscopie), pneumologie, gastroenterologie, neuropsihiatrie, medicină de familie, ecografii generale, Ginecologie. **Telefon: 0257/285510, www.policlinica-turcin.ro**
- **Farmacia GLYKON - UTA,** Bl U 6 (vis-a-vis de biserica în construcţie). Deschis zilnic: luni-vineri 07.00 -21.00 sâmbătă şi duminică 08.00-18.00. **Telefon: 0257/241197.**

Întreruperi de curent

Luni, 12 noiembrie 2018. În judeţ, h 9 – 16: Sântana - străzile 1 Decembrie, Oituz, I.L.Caragiale, A. Vlaicu, Trandafirilor, Micşunelelor, M.Viteazul, T.Vladimirescu, Muncii, M. Eminescu; **h 9 – 17:** Secaş.

Marţi, 13 noiembrie 2018. În judeţ, h 9 – 16: Sântana - străzile 1 Decembrie, Oituz, I.L.Caragiale, A. Vlaicu, Trandafirilor, Micşunelelor, M.Viteazul, T. Vladimirescu, Muncii, M. Eminescu; Şiria străzile A. Iancu, I. Slavici; **h 9 – 17:** Secaş.

Pieţe şi târguri

Astăzi este zi de piaţă la Curtici, Nădlac, Bocsig, Gurahonţ, Moneasa, Pilu, Vladimirescu. **Tot astăzi se organizează târg săptămânal la** Gurahonţ şi Bârzava.

Mâine, marţi, este zi de piaţă la Sebiş, Almaş, Apateu, Semlac, Sântana, Şilindia, Vârfurile.

Vremea

Luni, 12 noiembrie

www.aradon.ro

5° LA ORA 6 — temperaturile se vor situa între 4 şi 5 grade. Vântul va sufla cu 1-8 km/h dinspre SE.

18° LA ORA 18 — temperaturile se vor situa între 17 şi 18 grade. Vântul va sufla cu 1-7 km/h dinspre SE.

Ziua precedentă

Arad	6–17	Umiditate:	56%
Lipova	6–17	Presiune:	1020 mb
Chişineu- Criş	6–17	Precipitaţii:	10%
Săvârşin	5–16	Vânt:	10 km/h
Sebiş	5–16	Direcţie vânt:	SE

Soarele

Răsare: 7:31
Apune: 17:06

Azi

Temperaturile se vor situa între 5 şi 18 grade. Vântul va sufla cu 1-8 km/h, dinspre SE.

FAZELE LUNII

7.11 · 15.11 · 23.11 · 30.11

LUNI	MARŢI	MIERCURI	JOI
5° 18°	4° 17°	3° 14°	2° 14°
parţial însorit	nori şi soare	parţial noros	parţial însorit

Calendar

Biserica ortodoxă: Sf. Martiri şi Mărturisitori Năsăudeni: Atanasie Todoran din Bichigiu, Vasile din Mocod, Grigore din Zagra şi Vasile din Telciu; Sf. Ioan cel Milostiv, Patr. Alexandriei; Sf. Cuv. Nil Pustnicul
Biserica greco-catolică: Sf. aep. Ioan Milostivul; Sf. cuv. Nil Sinaitul; Sf. aep. m. Iosafat, OSBM
Biserica romano-catolică: Ss. Iosafat, ep. m. ; Cristian, m.

Prognoză pentru trei zile

Temperaturile minime vor fi cuprinse între 2 şi 4 grade, iar cele maxime între 14 şi 17 grade.

Temp.minime: 2 – 4°C
Temp.maxime: 14 – 17°C

JURNAL ARĂDEAN
B-dul Revoluţiei nr. 62, Arad
BRAT Auditat de BRAT
Reclamaţii difuzare: 0257.241.151

Şef departament publicitate şi departament difuzare: Cristian Sulinţan
Secretariat: 0257.212.090 (centrala), fax - 0257.212.012
Marea publicitate: 0257.280904
Mica publicitate: 0257.210775; B-dul Revoluţiei, nr. 81
Tiparul executat la: Tipografia Inform Média Lapkiadó Kft

Redactor şef: Adriana Barbu (8416) Responsabil de număr: Dan Lazăr
Secretar general de redacţie: Gabriela Groza (8423); Departamente: Eveniment: Alin Gherasim (8417), Ioana Costaş (8414); Valentin Goran (8405); Economic: Andreea Pintea (8415); Social: Diana Duţu (8413); Sport: Daniel Scridon (8424), Leo Sfâra (8422), Dan Lazăr (8406); Cultură: Eugen Rogojan.
Tehnoredactare: Ghizela Şerban (8409), Munteanu Daniel (8411).
REDACŢIE: tel. 0257.212.090 (centrala); fax 0257.212.012, 0257.228.592; e-mail: redactia.jurnalaradean@informmedia.ro, adevaruldearad@informmedia.ro, publicitate.jurnalaradean@informmedia.ro, publicitate.adevarul@informmedia.ro

Chirie de 4.000 de euro pentru Economic

Primăria caută un spaţiu în vederea relocării procesului de învăţământ al colegiului, care intră în reabilitare.

ARAD. Pe lângă acestea, consilierii locali ar urma să aprobe „contractul de închiriere a imobilului, conform Anexei nr. 2, care face parte integrantă din prezenta hotărâre".

Ar trebui menţionat din start faptul că, potrivit datelor comunicate de Direcţia Tehnică, durata de execuţie a lucrărilor de reabilitare a colegiului este de 12 luni de la data ordinului de începere a lucrărilor.

Preţul cel mai mic

Orice persoană fizică sau juridică ce deţine un imobil cu titlu de proprietate şi care îndeplineşte condiţiile generale şi cerinţele tehnice specificate pentru desfăşurarea activităţii de învăţământ, dar şi celelalte cerinţe specificate în caietul de sarcini - compartimentare, locaţie uşor accesibilă cu mijloacele de transport în comun etc., poate depune ofertă de închiriere. Aşa cum obligă legea, Primăria va alege, după cum se arată în proiect, oferta cea mai avantajoasă din punct de vedere economic. Mai exact, va conta: preţul cel mai scăzut, care va reprezenta 70% (70 de puncte) din ofertă şi durata de punere la dispoziţia autorităţii contractante a spaţiului solicitat, care va reprezenta 30% (30 de puncte). În acte se arată clar că, pentru durate mai mari de 10 de zile de la data semnării contractului, oferta va fi respinsă ca neconformă.

O listă lungă de cerinţe

Dar haideţi să vedem care sunt condiţiile pe care imobilul ar trebui să el îndeplinească pentru ca Primăria să fie interesată în semnarea unui contract de relocare a activităţii Colegiului Economic.

În primul rând, suprafaţa construită desfăşurată necesară închirierii pentru Colegiul Economic Arad trebuie să fie minim 2.200 mp - maxim 2.500 mp; spaţiile instituţiei trebuie să fie compartimentate corespunzător pentru asigurarea procesului de învăţământ (în cazul în care se impune, autoritatea contractantă va interveni cu minim de lucrări în vederea funcţionalizării spaţiului); starea clădirii trebuie să fie corespunzătoare desfăşurării activităţii, atât la interior, cât şi la exterior; clădirea nu trebuie să fie încadrată în categoria imobilelor cu risc seismic şi nu trebuie să prezinte pericol public; locaţia imobilului trebuie să se încadreaze într-o zonă a municipiului Arad uşor accesibilă, la o distanţă de maxim 2 km de la km 0 al Municipiului; spaţiul trebuie să fie dat în funcţiune în maxim 10 de zile de la semnarea contractului, cu toate compartimentările necesare utilizării; se impune condiţia alimentării cu energie electrică şi apă, respectiv cea a existenţei instalaţiilor electrice, de apă şi termice în stare de funcţionare; să existe acces la internet.

Care e imobilul?

Cârcotaşii ar putea spune, citind şirul întreg de condiţii impuse de primărie, faptul că reprezentanţii instituţiei cunosc deja imobilul care s-ar potrivi exact Colegiului Economic, un imobil, după cum se arată, situat la maximum 2 km de kilometru zero al municipiului. Noi nu ne hazardăm să lansăm astfel de acuze, dar vă promitem că, la momentul la care se va semna contractul de închiriere, vă vom prezenta numele proprietarului şi dacă acestea are varii legături cu administraţia locală, urmând să vă precizăm şi dacă au existat cumva şi alte oferte şi care au fost acestea.

Clădirea Colegiului Economic va intra în reabilitare FOTO: JA

În ceea ce priveşte condiţiile economice cerute de Primăria Arad, ofertanţilor li se impune, din start, aşa cum am precizat la începutul articolului, ca nivelul maxim al chiriei lunare aferente imobilului închiriat să fie de 4.000 euro, cu toate taxele incluse. În caietul de sarcini se precizează că, aşa cum e normal, am spune noi, plata tuturor utilităţilor va fi asigurată de către utilizator. Dar tot aici se arată că „orice obligaţii financiare aferente imobilului închiriat şi a contractului de închiriere, respectiv impozite, taxe, alte vărsăminte către bugetul central sau bugetul local vor fi suportate de proprietar".

Când lucrurile sunt foarte grele

Dar nu e aşa simplu nici dacă ai o ofertă care să se potrivească tuturor cerinţelor de mai sus (care deja par imposibile). Pentru că Primăria mai are trecute în acte şi câteva cerinţe tehnice specifice: prize de alimentare cu energie electrică distribuite în fiecare spaţiu de lucru, pentru spaţiile deja compartimentate sau pentru cele ce urmează a fi compartimentate până la data încheierii contractului, pe cheltuiala Municipiului Arad, în baza planului de compartimentare; posibilitatea adăugării de noi conexiuni de la terţi furnizori de telefonie, internet; iluminat natural asigurat prin existenţa ferestrelor cu posibilitatea de deschidere în fiecare diviziune a spaţiilor destinate claselor (se exclude spaţiul destinat arhivei, spaţiilor auxiliare, holuri, casa scărilor, toalete etc); funcţionarea corespunzătoare a grupurilor sanitare, dotate cu lavoare, WC-uri cu apă, oglinzi, suporturi pentru hârtie igienică, sunt excluse toaletele mobile; facilităţi pentru accesul persoanelor cu handicap; accesul la utilităţi (apă curentă, curent electric, încălzire centrală); instalaţiile electrice, de apă şi termice să fie în stare de funcţionare; spaţiile trebuie să corespundă în vederea autorizării funcţionării serviciilor publice conform legislaţiei în vigoare (ex. siguranţa la foc). Ca de final, se arată faptul că, în plus, clădirea trebuie să aibă perimetrul închis realizat din zidărie de cărămidă/bca şi pereţi interiori de compartimentare din zidărie sau pereţi uşori.

Şi, în caietul de sarcini, la final se adaugă şi cireaşa de pe tort. Primăria arată cu titlul „Important" următorul fapt: „cerinţele stabilite în prezentul caiet de sarcini se constituie în cerinţe minime obligatorii. Neîndeplinirea unei cerinţe dintre cele precizate mai sus duce la respingerea ofertei ca neconformă".

ADRIANA BARBU
adriana.barbu@informmedia.ro

Se grăbesc să semneze contractul

În cazul în care consilierii vor vota propunerea Primăriei, atunci a doua zi de la intrarea în vigoare a hotărârii se va anunţa în presă şi pe pagina de internet a instituţiei lansarea procedurii, termenul limită de depunere a ofertelor de către cei interesaţi fiind de doar patru zile. Data deschiderii ofertelor a fost stabilită şi ea pentru ultima zi oferită pentru depunerea acestora. Se va trece apoi la verificarea conformităţii între starea declarată (conform documentelor conţinute în ofertă) şi cea reală a imobilului prin vizionare la faţa locului în cel mult două zile lucrătoare de la deschiderea ofertelor. A doua zi după, are loc finalizarea evaluării ofertelor, iar în următoarea zi se va face informarea ofertanţilor, după care vor urma contestaţiile şi soluţionarea lor (dacă e cazul).

Contractul de închiriere a viitorului imobil în vederea relocării temporare a procesului de învăţământ al colegiului se va semna şi el rapid: în termen de cinci zile lucrătoare de la data desemnării câştigătorului, pe perioadă de 1 an, cu posibilitatea prelungirii contractului pe o perioadă negociată între părţi în funcţie de necesităţile autorităţii administrativ - teritoriale, fără modificarea cuantumului chiriei.

Ministerul „pasează" responsabilitatea amplasării Monumentului Marii Uniri

Cine preia această sarcină? Asociaţia pentru Ridicarea Monumentului Unirii la Arad.

ARAD. Mai sunt trei săptămâni până la 1 Decembrie şi la Arad nu e nici urmă de Monument al Marii Uniri! Cu toate acestea, Ministerul Culturii şi Identităţii Naţionale este optimist în privinţa momentului amplasării acestuia. La o săptămână după ce Jurnal arădean/Aradon scria despre misterul care domneşte în jurul Monumentului şi despre tăcerea de care ne-am lovit la Bucureşti, când am întrebat de momentul amplasării, Ministerul Culturii a emis un comunicat de presă prin care ne spune că, practic, nu prea mai poate face nimic, lăsând totul în seama Asociaţiei pentru Ridicarea Monumentului Unirii la Arad.

Justificarea Bucureştiului

Iată comunicatul oficial: „Ministerul Culturii şi Identităţii Naţionale, de la prelurea mandatului de către ministrul George Ivaşcu, a întreprins toate măsurile legale şi tehnice posibile în condiţiile unui conflict juridic major, colaborând cu autorităţile locale din Arad şi cu Asociaţia pentru Ridicarea Monumentului Marii Uniri, astfel:

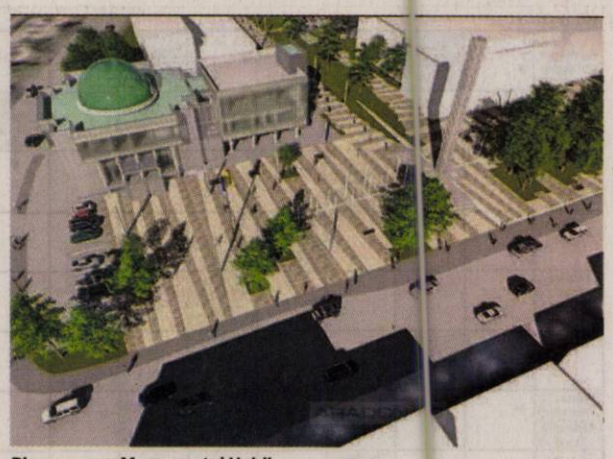

Ping-pong cu Monumentul Unirii FOTO: JA

- S-a emis Hotărârea Consiliului Local Arad nr.138 din 16.04.2018 pentru stabilirea amplasamentului final al Monumentului Marii Uniri de la 1918;
- Având în vedere opoziţia autorului cu privire la acest amplasament, cu luarea în considerare a prevederilor contractului de comandă, aşa cum a fost perfectat cu autorul, s-a obţinut de la Oficiul Român pentru Drepturi de Autor (scrisoare ORDA nr.4727 din 12.07.2018) opinia juridică privind dreptul Ministerului, în calitate de beneficiar al operei, de a dispune amplasarea acestuia fără acordul autorului;
- S-a obţinut Certificatul de Urbanism nr. 1961 din 07.09.2018, eliberat de Primăria Arad, privind amplasarea monumentului pe esplanada din vecinătatea Consiliului Judeţean Arad;
- Pe lângă demersurile de natură personală, Ministerul Culturii şi Identităţii Naţionale a acţionat autorul lucrării în judecată civilă pentru a obţine autorizarea instituţiei de a îndeplini obligaţia contractuală ce îi revine autorului privind transportarea şi amplasarea lucrării la Arad, pe cheltuiala debitorului;
- Având în vedere că Ministerul nu a putut avea angajamente financiare în speţa respectivă până la data de 16.10.2018, data sentinţei executorii (nedefinitive), Asociaţia pentru Ridicarea Monumentului Unirii la Arad a semnat un contract pentru o sponsorizare în vederea întocmirii proiectului tehnic de realizare a fundaţiei necesar obţinerii autorizaţiei de construire. Reprezentanţii MCIN au respins solicitarea Asociaţiei de a lansa o subscripţie publică, instituţia aflându-se într-o procedură juridică conform sentinţei mentionate mai sus, de a se substitui debitorului, sculptorul Florin Codre. Asociaţia, prin atragerea de donaţii, poate urgenta montarea, cu acordul MCIN, în calitate de proprietar al operei de artă. În aceste condiţii, în ceea ce priveşte amplasarea monumentului până la data de 1 decembrie 2018, apreciem că se pot executa lucrările de realizare a fundaţiei în cel mai scurt timp posibil.

Aşadar, având în vedere complexitatea problemei din punct de vedere juridic şi legal, pe parcursul anului 2018 au fost luate toate măsurile pentru a rezolva o problemă care durează de mai mult de 11 ani." JA-D.D.

ELNET SECURITY
Protecting People and Places
ELNET GRUP - SECURITY & FIRE
angajează:
AGENŢI DE SECURITATE
femei/bărbaţi, cu/fără atestat pentru obiective industriale şi spaţii comerciale în Arad.
OFERIM:
■ Contract de muncă integral ■ Salariu net 1.600 – 2.000 lei ■ Bonusuri de angajare ■ Transport gratuit la si de la obiectiv ■ Posibilitate de decontare transport pentru agentii din provincie ■ Punctualitatea platii salariilor ■ Stabilitate la locul de muncă ■ Program de lucru în ture de 12/24, 12/48 sau 12/36
☎ 0752.042.558/ 0735.188.865
(9382)

SC DM ITALIAN SOFA SRL
producator canapele
Angajeaza:
- confectionere la masina de cusut
- operatori calculator masina Pantograf, CNC in fabrica (masini taiat pal, burete, tesatura)
- tamplari, tapiteri
- muncitori necalificati
- functionar administrativ –inregistrat facturi
- desenator tehnic 2D
Oferim :
-contract de munca pe perioada nedeterminata,
-salarii atractive,
-bonuri de masa,
-transport gratuit,
-analize la angajare gratuite.
Informaţii la sediul firmei din Arad, Str. a-III-a, Zona Industriala Vest, Nr. 3, tel . 0257/216610 intre orele 9-14 de luni pana vineri
(6956)

Pârtie pentru săniuş la Şiria. Să vină zăpada!

Cu o investiţie minimă în curăţarea terenului, administraţia locală le-a pregătit copiilor o surpriză.

ARAD. Deşi afară e încă destul de cald, în trei săptămâni vom intra în iarna calendaristică. Iar când spui iarnă, spui zăpadă. Şi când spui zăpadă, nu poţi să nu te gândeşti la săniuş.

Şi când s-a gândit la săniuş, Valentin Bot, primarul comunei Şiria, şi-a propus să amenajeze o pârtie pentru toţi cei care vor să se relaxeze sau să se distreze alunecând cu sania. A găsit şi terenul „chiar pe dealul din faţa comunei, către Pietrele albastre", o suprafaţă lată de aproximativ 40-50 de metri şi lungă până în 400 de metri. „Este un teren al comunei pe care l-am curăţat de boscheţii care erau pe el. M-am gândit de mult la amenajarea unei pârtii care să fie pe zona de nord a unui versant, astfel încât să bată cât mai puţin soare pe el şi să fie cât mai multă umbră, să fie cât mai rece iar zăpada să ţină cât mai mult. Se poate urca la pârtie atât pe la Carrefour, cât şi de la Căminul Cultural-Pietrele albastre către Cetate, pe drumul care nu e asfaltat. Sau chiar pe drumul asfaltat care duce către Cetate şi exact pe dealul pe care îl întâlneşti pe partea stângă e pârtia" - a detaliat pentru Jurnal arădean/ Aradon, primarul Valentin Bot.

Locul fiind pregătit, nu mai rămâne decât să... vină zăpada. Edilul comunei Şiria promite că Primăria se va îngriji de întreţinerea pârtiei şi ne asigură că administraţia are multe planuri pentru acest loc. „Avem şi alte gânduri frumoase, avem multe vise, dar sunt vise care se pot realiza. Acesta e doar un pas mic, dar destul de important" - conchide Valentin Bot.

JA-D.D.

Ghişeu poştal inaugurat

Acesta e arondat Oficiului Poştal Nr.8 din Vlaicu şi va deservi arădenii din Bujac, Gai şi zona Fortuna.

ARAD. În prezenţa directorului general Mircea Tudosie şi a directorului general adjunct, arădeanul Beniamin Vărcuş, Compania Naţională Poşta Română a inaugurat, vineri, la Arad, un ghişeu poştal în incinta „Galleria Mall". Ghişeul este arondat Oficiului Poştal Nr.8 (din zona Lebăda, cartierul Aurel Vlaicu) şi urmează să deservească cetăţenii din zona Fortuna, dar şi din cartierele Gai şi Bujac.

Alegerea locaţiei noului ghişeu poştal vine şi în sprijinul arădenilor care apelează la Serviciul Paşapoarte şi Serviciul Permise Auto şi Înmatriculări, găzduite, de asemenea, de „Galleria Mall". Cetăţenii nu vor mai fi nevoiţi să se deplaseze în altă parte pentru achitarea taxelor, având posibilitatea să le plătească în aceeaşi incintă. De asemenea, cei care au de ridicat permise auto, pot intra în posesia documentelor adresându-se acestui ghişeu pentru că aici sunt asigurate şi servicii de livrare prioripost.

Ghişeul poştal din „Galleria Mall" se află la etajul I al imobilului, într-un spaţiu de aproximativ 60 de metri pătraţi a cărui amenajare a costat aproximativ 10.000 de lei. „Este important pentru noi să avem deschisă această subunitate poştală pentru că această zonă a Aradului nu a beneficiat de servicii poştale la standardele pe care ni le-am fi dorit. Prin deschiderea acestei subunităţi încercăm să venim în ajutorul cetăţenilor. Sunt sigur că feed-back-ul lor va fi unul foarte bun şi îi asigur că le vom oferi servicii poştale de o calitate din ce în ce mai bună atât în această subunitate nou deschisă - o unitate premium -, cât şi în celelalte subunităţi ale noastre din Arad" - a punctat Beniamin Vărcuş.

Moment inaugural FOTO: DIANA DUŢU

Ghişeul va fi deschis între orele 8-19, funcţionarea sa fiind asigurată de două persoane, nou angajate în companie. Aici se oferă toate tipurile de servicii specifice oricărei unităţi poştale.

JA-D.D.

Statuia lui Ştefan, în faţă la CJA

ARAD. Consiliul Judeţean Arad organizează, mâine, Forumul Economic Româno-Moldovenesc. Evenimentul are loc între orele 10-13.30, la Sala „Iuliu Maniu" de pe Bulevardul Revoluţiei nr.81, şi face parte dintre activităţile organizate de CJA de Centenar. Vor fi prezentate produse din industria alimentară şi vinificaţie, realizate în Republica Moldova, va avea loc o masă rotundă pentru realizarea de legături între mediul de afaceri din Raioanele Ungheni şi Ialoveni (înfrăţite cu judeţul nostru) şi cel din Arad. Pentru promovarea evenimentului, cunoscuta fabrică de covoare din Ungheni (Republica Moldova) a trimis la Arad o statuie a lui Ştefan cel Mare, realizată din covoare! Înaltă de şapte metri, aceasta a fost expusă în faţa Consiliului Judeţean Arad, unde va rămâne pe toată perioada evenimentului.

JA-A.P.

Două spectacole maghiare la festivalul de teatru

Festivalul de Teatru Clasic aduce la Arad două spectacole din Ungaria, unul de la Pecs, iar celălalt de la Gyula.

ARAD. Ediţia cu numărul 24 a Festivalului Internaţional de Teatru Clasic de la Arad (FITCA), care începe joi, pe 15 noiembrie, va aduce în faţa publicului o serie de spectacole din Arad şi Bucureşti, dar şi două sosite de dincolo de graniţă.

„Spectacol de suspans"

Teatrul Naţional din Pecs, Ungaria, vine cu „12 oameni frumoşi", de Reginald Rose, în regia lui Laszlo Mehes. Doisprezece juraţi vor trebui să decidă soarta unui tânăr acuzat de uciderea tatălui său - un excelent pretext ales de dramaturg pentru a scoate la iveală cele mai ascunse cotloane ale firii omeneşti, dar şi o lume plină de prejudecăţi. „Un spectacol de suspans, o poveste pasionată despre dreptate, justiţie, temei, un spectacol despre oricare dintre noi", anunţă cei de la Teatrul Clasic „Ioan Slavici". Reprezentaţia spectacolului va avea loc pe 16 noiembrie, de la ora 19, în Sala Mare, spectacolul fiind tradus în limba română.

Spectacolul celor de la Gyula FOTO: FAN

Trei teatre

Cel de-al doilea spectacol maghiar sosit la Arad în cadrul FITCA va fi „Rosencrantz şi Guildenstern sunt morţi", după Tom Stoppard, regizat de Tapaszto Erno. Programat duminică, 25 noiembrie, ora 19, în Sala Mare, spectacolul aduce laolaltă pe aceeaşi scenă actori ai Teatrului Cetăţii „Gyula", din Ungaria, ai Aradi Kamaraszinhaz şi ai Teatrului Clasic „Ioan Slavici" din municipiu. „În ultima seară de Festival, două personaje secundare shakespeariene, pe care dramaturgul şi scenaristul britanic Tom Stoppard le-a scos din anonimat în 1967, vă invită la un spectacol deopotrivă comic şi filosofic", precizează cei de la Teatrul Clasic. Spectacolul, tradus în limba română, este recomandat celor cu vârsta de 16 ani împlinită.

Timp de aşteptare

„A mai rămas mai puţin de o săptămână până la începutul Festivalului Internaţional de Teatru Clasic, timp de plăcută aşteptare, dar şi timp pentru a vă cumpăra bilete. Revenim cu noi informaţii şi poveşti despre cele 11 zile pline de teatru la Arad", anunţă echipa de comunicare a FITCA 24.

JA-E.R.

Partenerii evenimentului

Festivalul este organizat de către Teatrul Clasic „Ioan Slavici" Arad, alături de Consiliul Local şi Primăria Municipiului, având ca parteneri BavariaCars Arad, MedLife, Zemix, Hotel Phoenix, Urbanna, GI Motor, Activ Club, Mix Studio şi Hueman Advertising. Jurnal Arădean şi aradon.ro sunt parteneri media ai evenimentului.

Doctor Honoris Causa al UAV

Cercetătorul estonian prof.univ.dr. Ülo Niinemets a primit titlul de Doctor Honoris Causa al UAV Arad.

ARAD. Eveniment important pentru cercetătorii din domeniul fiziologiei plantelor şi ecologiei vegetale. Prof.univ.dr. Ülo Niinemets a primit titlul de Doctor Honoris Causa al Universităţii „Aurel Vlaicu" Arad.

„Onorăm personalitatea academicianului Ülo Niinemets, un cercetător de vârf în domeniul fiziologiei plantelor şi ecologiei vegetale, un deschizător de drumuri în direcţia ecofiziologiei plantelor în condiţii de stres şi a emisiei de compuşi organici volatili de natură biogenică. Acordarea înaltei distincţii de Doctor Honoris Causa al UAV reprezintă o recunoaştere a prodigioasei activităţi ştiinţifice, desfăşurată pe parcursul întregii cariere academice, în domeniul Ştiinţelor Vieţii. Domnia sa reprezintă un model în ceea ce priveşte capacitatea de muncă, dârzenia cu care şi-a continuat cercetările, abnegaţia cu care s-a perfecţionat de-a lungul întregii sale cariere", a punctat prof.univ.dr. Ramona Lile, rectorul UAV Arad.

Prof.univ.dr. Ülo Niinemets s-a născut la Tartu, Estonia, în anul 1970, formându-se şi perfecţionându-se în acelaşi oraş. A urmat cursurile Facultăţii de Biologie din cadrul Universităţii din Tartu, specializându-se mai apoi în domeniul bilogiei-ecofiziologiei. A urmat studiile doctorale în domeniul ecofiziologiei la aceeaşi universitate, având totodată şi o intensă activitate ştiinţifică. „Studiile sale au adus o contribuţie remarcabilă la dezvoltarea ştiinţifică şi tehnologică în domeniul său de expertiză. Temele abordate fac parte din domeniile biologiei şi ecologiei şi includ teme precum fiziologia vegetală, ecofiziologia plantelor în condiţii de stres biotic şi abiotic, studierea metabiliţilor secundari în special a emisiei de compuşi organici volatili de natură biogenică, studiul influenţelor exercitate de schimbările climatice asupra plantelor etc.", a mai subliniat prof.univ.dr. Ramona Lile, în referatul ce a susţinut acordarea titlului de Doctor Honoris Causa.

În încheiere, prof.univ.dr. Ülo Niinemets a apreciat implicarea Universităţii „Aurel Vlaicu" Arad în cercetare şi condiţiile pe care le oferă profesorilor şi studenţilor, prin laboratoarele universitare.

JA-A.P.

Acordarea titlului Doctor Honoris Causa FOTO: A.P.

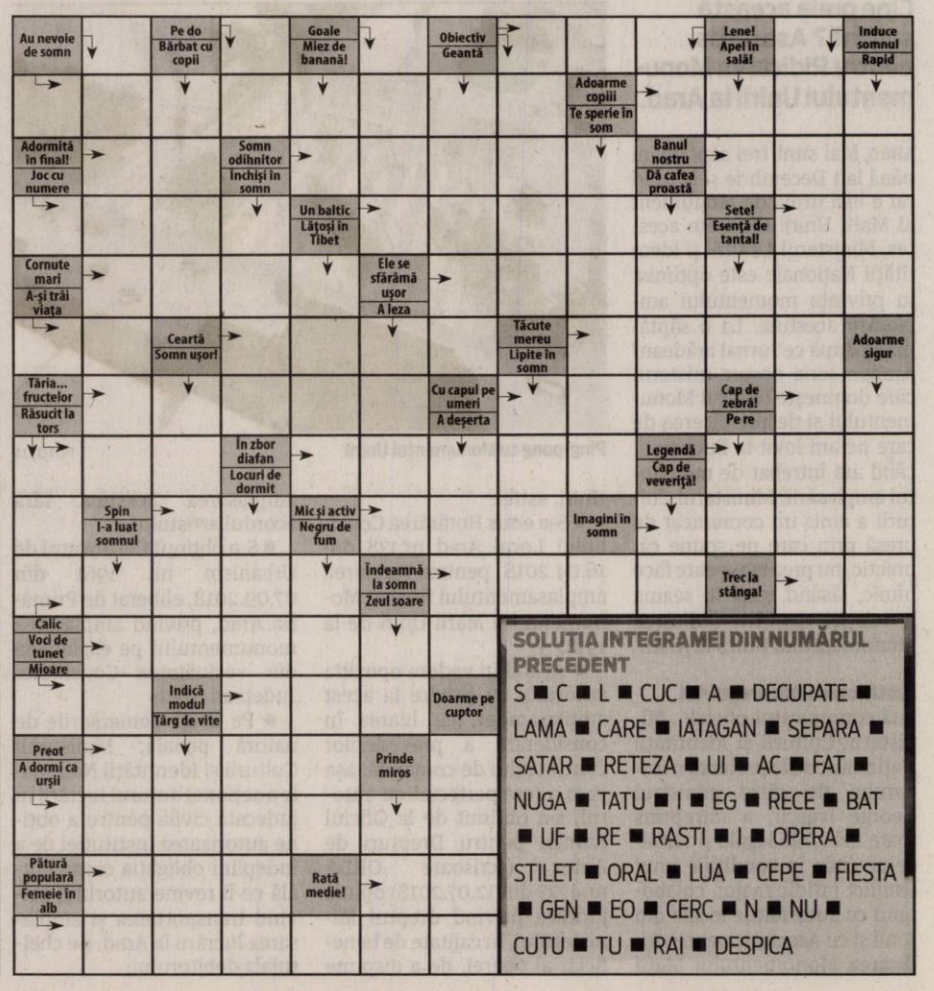

SOLUŢIA INTEGRAMEI DIN NUMĂRUL PRECEDENT

S ■ C ■ L ■ CUC ■ A ■ DECUPATE ■ LAMA ■ CARE ■ IATAGAN ■ SEPARA ■ SATAR ■ RETEZA ■ UI ■ AC ■ FAT ■ NUGA ■ TATU ■ I ■ EG ■ RECE ■ BAT ■ UF ■ RE ■ RASTI ■ I ■ OPERA ■ STILET ■ ORAL ■ LUA ■ CEPE ■ FIESTA ■ GEN ■ EO ■ CERC ■ N ■ NU ■ CUTU ■ TU ■ RAI ■ DESPICA

Interviu JA. **Samuel Caba, preşedintele A.R.C.D.**

„Aduceţi Monumentul Marii Uniri la Arad!”

Preşedintele A.R.C.D. vorbeşte despre monumentele care ar trebui să se regăsească în Arad şi al celor ce ar trebui, astfel, omagiaţi.

JA. În ultimul interviu acordat pentru Jurnal Arădean, aţi ridicat problema monumentelor de for public din Arad. Recent, aţi trimis şi o scrisoare ministrului Mihai Fifor, tot pe această temă. Cum comentaţi această poziţie a Asociaţiei pentru Reformă Civică şi Democraţie?

SAMUEL CABA. Când am fondat Asociația pentru Reformă Civică și Democrație am vizat în principal respectarea drepturilor și libertăților cetățeanului și îmbunătățirea vieții materiale și spirituale a fiecăruia dar și pentru a (re)construi o Românie democrată și frumoasă. Vreau ca și Aradul să fie poziționat pe această direcție. Am ridicat problema monumentelor de for public din Arad pentru că realitatea o impune. Scrisoarea adresată domnului ministru Mihai Fifor este legată de ideea de a salva prestigiul Armatei Române și de a păstra identitatea istorică a orașului și făceam referire la Monumentul Ostașului Român din P-ța Avram Iancu, care, în opinia unora, trebuie relocat pentru modernizarea zonei. Nicăieri în lume nu se distrug monumente semnificative pentru te miri ce planuri ale administrației.

În Arad, prin voința unora, în loc să construim monumente, facem demantelări și relocări. Ce să mai vorbim că Aradul pe 1 Decembrie 2018 nu va avea (montat) Monumentul Marii Uniri de la 1918 deși suntem în Anul Centenar al Marii Uniri!

JA. Şi, în opinia dumneavoastră, a A.R.C.D., care ar fi motivele pentru care Aradul e „văduvit”, în prezent, de acest monument plătit (în avans) integral?!

SAMUEL CABA. Explicații ar fi multe dar nu știu dacă ele, fie explicate în detaliu, ar rezolva problema. Eu spun așa: este inadmisibil ca o comunitate cum este cea arădeană, comunitate implicată direct în realizarea celui mai măreț fapt istoric al României, să fie persiflată în acest mod. Aici, la Arad, s-a gândit Marea Unire, aici, la Arad, s-au dus marile bătălii pentru Marea Unire. Ne place să spunem pe la simpozioane și pe la tot felul de colocvii dedicate Centenarului (la care participă o mână de oameni, cam aceiași!) că Aradul a fost capitala politică (ideologică) a Marii Uniri, dar nu suntem în stare de mai nimic. Ne pierdem în lupte politice și în orgolii. E și multă incompetență și lentoare, atât la nivel central, cât și local. Și multe ambiții personale fără nici un rost. Azi zicem una, mâine alta și nu facem nimic.

Samuel Caba, preşeidntele A.R.C.D. FOTO: FAN

Vă spun ceva ferm: dacă eram eu primarul Aradului, Monumentul Marii Uniri de la 1918 era deja instalat, în centrul orașului, în fața Catedralei Ortodoxe Noi, acolo unde e centrul orașului și unde s-a și pus, acum 15 ani, piatra de temelie. E ceva revoltător, dar vreau să vă spun ceva: foarte curând vom inițiа demersuri, la nivel foarte înalt și vă garantez că se va da socoteală și se vor găsi răspunsuri la întrebări cum ar fi: De ce Monumentul Marii Uniri a fost realizat în China și nu la Arad?!; De ce a „zăcut” mai bine de un an în Portul Constanța fapt ce a dus la cheltuieli (portuare) suplimentare?!; De ce, din Portul Constanța, acest monument nu a fost adus direct la Arad?!; De ce nu s-a constituit o comisie a CLM Arad pentru a merge la București sau la Călărași sau pe unde o fi acum acest monument? Iar aceste întrebări vor fi puse și în fața instanțelor judecătorești pentru că vorbim aici de bani publici (peste 3 milioane euro!) și avem dreptul să cerem justificări pentru banul public.

Chiar nu suntem în stare să aducem la Arad un monument aflat pe teritoriul României?! Uneori am impresia că nu se vrea ca Aradul să aibă un asemenea monument cum nu se dorește ca Aradul să aibă și alte monumente!

JA: Ce doriţi să spuneţi prin aceasta?!?

SAMUEL CABA. Vreau să spun că nu există interes pentru frumos, la nivelul conducerii, pentru Arad! Nu există interes pentru monumentele de for public în Arad. S-a furat bustul lui I.Rusu Șirianu. S-a făcut ceva? Nu. S-a furat plăcuța de bronz de la bustul lui Corneliu Coposu. S-a făcut ceva? Nu. Vă întreb eu ceva și e bine ca arădenii să știe: ce monumente de for public au cartierele Grădiște, Gai, Bujac, Pârneava, Vlaicu, Micălaca sau Subcetate?! Unde sunt busturile personalităților: Iustin Marșieu (primul prefect român după Marea Unire!), a generalului H.M. Berthelot sau a olimpicilor sportivi arădeni ce au adus aurul olimpic pentru România și Arad (Emilia Eberle, Valeria Roșca Răcilă, Sorin Babii, etc)? Unde este bustul primului căpitan al Aradului, Ioan de Sălișteanu, asasinat la 1601 pentru că făcuse parte din armata lui Mihai Viteazul? Unde e bustul căpitanului Petre Baciu - tras pe roată în fața Cetății Aradului pentru că s-a răsculat alături de Horia, Cloșca și Crișan?

Unde e monumentul primului automobil fabricat în România/automobilul MARTA!? Facem proiecte cu sutele, cheltuim milioane de euro pe tot felul de festivaluri de nici un fel și ne mirăm că nu am devenit Capitală Culturală Europeană sau Capitală Verde Europeană!?!

JA: Care ar fi soluţia pentru remedierea acestor greşeli?

SAMUEL CABA. Depolitizarea culturii și instalarea în funcții de decizie a unor personalități cu pregătire profesională serioasă. În ceea ce privește Monumentul Marii Uniri de la 1918 există o singură cerere: aduceți acest monument la Arad până la 1 Decembrie 2018! Și nu glumim cu această solicitare. Că el va fi instalat abia în 2019, e altă chestiune, dar monumentul trebuie adus la Arad. Dumnezeu să binecuvânteze România, Dumnezeu să binecuvânteze Aradul!

> Nu există interes pentru monumentele de for public în Arad
> **SAMUEL CABA**

Caravana Tricolorul ajunge la Arad!

ARAD. Tineretul Național Liberal marchează Anul Centenar prin acțiunea „Caravana Tricolorul”. Drapelul de 30 metri lungime și 10 metri lățime ajunge la Arad în 16 noiembrie. „Anul acesta sărbătorim 100 de ani de la Marea Unire, de la momentul în care drumul României s-a schimbat definitiv prin efortul admirabil al unei generații de oameni politici extraordinari”, spun tinerii liberali.

Prin „Caravana Tricolorul”, o simbolică desfășurată la nivel național, organizațiile TNL vor purta drapelul național prin toate județele țării până pe 25 noiembrie, când tricolorul va fi arborat la Alba Iulia.

„Avem obligația de a marca acest moment, mai ales prin prisma faptului că orașul nostru, Arad, este capitala politică a Marii Uniri. De aceea, în data de 16 noiembrie, invit toți tinerii, voluntarii din ONG-urile arădene, precum și orice arădean care conștientizează importanța momentului istoric în care ne aflăm să vină alături de noi pe platoul din fața Primăriei Municipiului Arad începând cu ora 16:00 și împreună să ne cinstim înaintașii!” a declarat Bogdan Boca, președintele organizației municipale a TNL Arad.

Patricia Dinga, președinte executiv TNL Arad, a mai subliniat: „Ne așteptăm ca în Arad, capitala politică a Marii Uniri să avem parte de susținerea arădenilor de toate vârstele. Consider că este important ca generația actuală, dar și cea viitoare să omagieze sacrificiile corifeilor noștri cărora le datorăm libertatea de care ne bucurăm în fiecare zi”. **JA-A.P.**

Caravana ajunge la Arad FOTO: FAN

Acuze: „Aradul e transformat în Caracalul de Vest”

Deputatul Adrian Todor, PSD Arad, îl acuză pe primarul Gheorghe Falcă de transformarea Aradului în „Caracalul de Vest”.

ARAD. Adrian Todor, deputat social-democrat arădean, a lansat o serie de acuzații la adresa primarului Gheorghe Falcă cum că „în numai 14 ani de când se află la conducerea orașului a reușit să aducă Aradului supranumele de Caracalul de Vest, prin politica dezastruoasă pe care a promovat-o, călcând în picioare istoria acestor locuri”.

„Aradul era odată recunoscut ca Mica Vienă, un oraș care găzduiește cel mai vechi edificiu teatral din țară, teatrul vechi, unde, legenda spune că Mihai Eminescu a participat la un spectacol, în calitate de sufleur. De-a lungul anilor, Liszt, Strauss sau Enescu au susținut concerte extraordinare la Arad. În urmă cu o sută de ani, Aradul era considerat o metropolă industrială, în oraș funcționând 7 bănci și 25 de fabrici, care construiau mașini, vagoane și chiar avioane. Din păcate, numele de Mica Vienă a fost șters extrem de rapid, în doar 14 ani, de administrația Falcă, cea care a distrus tot ce a fost bun în Arad, începând cu demolarea stadionului pe care s-a jucat primul meci de fotbal din România, pentru a face loc unui supermarket, apoi și-a bătut joc de brandul UTA, aducând clubul în Liga a III-a pentru prima dată în istorie, după care echipa s-a și desființat, iar nu în ultimul rând, a reușit distrugerea ștrandului Neptun, considerat cel mai mare ștrand natural din Europa de Est.

Gheorghe Falcă a reușit în ultimii 14 ani să murdărească imaginea Aradului, care nu de puține ori a fost denumit Caracalul de Vest. Aradul este poate singurul oraș din țară care dispune de un aeroport cu aerogară nouă, de milioane de euro, unde nu zboară niciun avion, devenind loc de concerte. De la 1 decembrie vom avea în sfârșit curse Tarom, după ani de zile de secetă, dar fără niciun aport al administrației locale, ci în urma nenumăratelor discuții purtate de noi, parlamentarii PSD, cu directorul companiei. Există nenumărate exemple în ultimii 14 ani de administrație PDL/PNL, care ne arată că Aradul este doar o palidă umbră a ceea ce reprezenta odată. Iar asta se vede zi de zi, la fiecare pas, din cartierele mărginașe și până în centrul atât de frumos și atât de apreciat de-a lungul timpului de personalitățile care l-au vizitat. Astăzi, acel centru minunat se află în paragină, cu clădiri neîngrijite, cu zeci de spații comerciale închise, cu șobolani care trăiesc nestingheriți printre stațiile de tramvai, șobolani care reprezintă o adevărată emblemă a epocii Falcă”, spune deputatul PSD Adrian Todor. **JA-A.P.**

Deputatul Adrian Todor FOTO: FAN

Dezbatere USR pe Canalul Mureşel

ARAD. Uniunea Salvați România Arad a organizat o dezbatere privind situația canalului Mureșel. În urma discuțiilor, participanții au agreat că „principala urgență legată de canalul Mureșel este reducerea poluării, prin stoparea deversării de reziduuri menajere și a depozitării gunoaielor. Abia după aceea vom putea să visăm la transformarea zonei într-una care să aducă beneficii comunității”.

La dezbaterea organizată pe 8 noiembrie au participat activiști de mediu, locuitori din vecinătatea canalului Mureșel, constructori care au participat la amenajarea cursului său în anii 80, membri și simpatizanți ai USR.

Cristina Borhan, USR Arad, a declarat: „Avem acum în canalul Mureșel o zonă murdară, urât mirositoare, un incubator pentru țânțari și o potențială sursă de boli. În perspectivă, această zonă poate deveni un loc agreabil, unde arădenii din apropiere să se relaxeze, să facă mișcare și să iasă la joacă alături de cei mici. Pentru a ajunge acolo, este obligatoriu să oprim deversarea de ape menajere către Mureșel, printr-un efort coordonat al Gărzii de Mediu și al Poliției Locale Arad. Altfel, orice acțiune de igienizare va fi zadarnică, mirosul și poluarea urmând să reapară”.

> Canalul Mureșel este o zonă murdară, un incubator pentru țânțari și o sursă de boli
> **CRISTINA BORHAN**

S-a amintit și despre colaborarea dintre ANIF și administrația locală care ar trebui să ducă la capăt proiecte comune. „USR va inițiа demersuri pentru a sensibiliza autoritățile să ia măsuri de eliminare a deversărilor menajere ilegale. Suntem decișI să mergem pe acest drum, până când arădenii se vor putea bucura de un curs de apă curat și amenajat, așa cum o fac vecinii din Ungaria sau din alte orașe”, a mai spus Cristina Borhan. **JA-A.P.**

Pensionarii din ALDE, sub conducerea lui Ienaga

ARAD. Pensionarii arădeni din cadrul ALDE au un nou președinte. Pensionat de curând, Ioan Ienaga a lucrat zeci de ani în cadrul Gărzii Financiare și a Inspecției Fiscale, iar acum a preluat frâiele conducerii de pensionari a liberalilor-democrați europeni arădeni.

„Mă voi implica în reorganizarea și reconstrucția Organizației Pensionarilor ALDE și cred că vom putea duce la îndeplinire toate obiectivele pe care mi le-am asumat în echipă cu domnul președinte Eusebiu Pistru. Sunt onorat să primesc această funcție în cadrul partidului ALDE. Voi lupta pentru drepturile ce se cuvin pensionarilor și sunt sigur ca împreună cu conducerea centrală și locală a partidului vom reuși să obținem toate drepturile cuvinte. Îi mulțumesc domnului Pistru pentru încrederea pe care mi-a acordat-o, de a fi alături de el și de ALDE, pentru a reda Aradul arădenilor”, a declarat Ioan Ienaga.

JA-A.P.

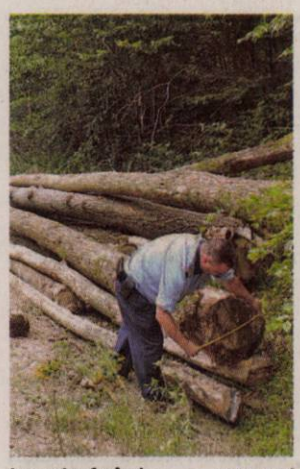

I-au prins furând FOTO: FAN

Au furat lemne din Parcul Lunca Mureşului

ARAD. Poliţiştii din Semlac au depistat - în flagrant delict -, un bărbat de 44 de ani, din Pecica, care, împreună cu un bărbat de 40 de ani, din Semlac, sustrăgeau lemne de foc din Parcul Natural Lunca Mureşului. S-au mai descoperit şi alte 20 de cioate, rămase în urma tăierilor fără drept de arbori. Pe numele celor doi a fost întocmit un dosar penal pentru tăiere fără drept şi furt de arbori. **JA-I.C.**

202

amenzi în valoare de aproximativ 100.000 de lei au aplicat poliţiştii rutieri în urma controalelor. 140 dintre sancţiuni au fost date pentru nefolosirea centurii de siguranţă, neacordare de prioritate şi efectuarea de depăşiri neregulamentare, iar restul de 62 au fost aplicate pentru depăşirea vitezei legale de deplasare. Au mai fost reţinute 18 permise de conducere şi 6 certificate de înmatriculare.

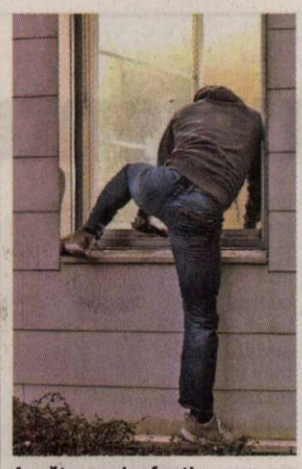

Au pătruns prin efracţie FOTO: FAN

Trei copii, cercetaţi pentru furt calificat şi distrugere

ARAD. Trei copii de 12, 13 şi 14 ani din Răpsig sunt cercetaţi de poliţiştii Postului Ineu şi Bocsig pentru spargerea unei case. În perioada 8-19 august, cei trei ar fi pătruns prin efracţie, în urma escaladării unui gard, într-o locuinţă de pe raza localităţii, de unde ar fi sustras 200 de lei, 50 de euro şi bijuterii din aur, cauzând un prejudiciu de aproximativ 7.500 de lei. Aceasta nu ar fi fost prima faptă de acest gen a celor trei copii. În urma extinderii cercetărilor s-a stabilit faptul că, în perioada 1-5 noiembrie, cei trei tineri ar fi pătruns în incinta Căminului Cultural Răpsig, de unde ar fi sustras mai multe scaune şi uşi de teracotă şi ar fi distrus mai multe geamuri, uşi şi un panou de perete. Cei trei minori din localitatea arădeană sunt cercetaţi, de către auorităţi, pentru furt calificat şi distrugere. **JA-I.C.**

Cafeaua „amendată”

ARAD. A savurat o cafea cu taxă adăugată pentru că şi-a parcat maşina chiar în staţia de autobuz. Situaţia a fost relatată de poliţiştii locali din cadrul Serviciului Circulaţie „Conducătorul acestui autovehicul a preferat să stea pe terasă şi să îşi savureze cafeaua, în timp ce autoturismul său era parcat neregulamentar în staţia de autobuz şi totodată a fost ironic cu poliţiştii locali din cadrul Serviciului Circulaţie pe Drumurile Publice şi Parcări 3, «jucându-se» cu telecomanda maşinii. În momentul apariţiei autoutilitarei pentru ridicări acesta a renunţat la cafea şi s-a deplasat la autovehicul, unde a fost legitimat de către poliţiştii locali, aflaţi la faţa locului şi a fost sancţionat contravenţional cu suma de 735 lei pentru staţionare neregulamentară. Foarte scumpă cafeaua!”, au punctat reprezentanţii Poliţiei Locale Arad.

Zilnic, poliţiştii locali sancţionează şoferii care din neglijenţă sau nepăsare parchează fără a ţine cont de prevederile legale. **JA-A.P.**

A parcat în staţia de autobuz FOTO: JA

Nu se lasă intimidate de aleşi

Câte informări au primit aleşii locali despre cum a decurs activitatea societăţilor din subordinea CLM în luna octombrie? Doar de la CET Hidrocarburi.

Aleşii încă aşteaptă răspunsul societăţilor din subordinea CLM FOTO: JA

ARAD. Sunt în subordinea directă a Consiliului Local Municipal Arad, un consiliu format din 23 de consilieri municipali, dar directorii şi responsabilii acestora nu au de gând să-şi plece capul în faţa nimănui când vine vorba de activitatea pe care o derulează. Ai putea spune, în condiţiile date, că sunt siguri pe modul în care decurge activitatea acestor societăţi, deşi de curând am scris că acestea nu se prea pot lăuda cu profit, cu excepţia probabil a celor de la Târguri, Oboare, Pieţe (TOP). Celelalte societăţi din subordinea CLM - CET Arad, CET Hidrocarburi, Recons, Gospodărirea Comunală - nu o duc foarte bine, ba chiar, unele dintre acestea, acumulează datorii peste datorii.

Chiar şi aşa, mai marii societăţilor în cauză nu au de gând să dea socoteală aleşilor municipali pentru modul în care gestionează companiile. Cel puţin asta înţelegem noi uitându-ne peste ordinea de zi şi proiectele ce vor fi supuse votului aleşilor locali municipali marţi, pe 13 noiembrie. Printre documentele ce vor sta marţi pe masa aleşilor se regăseşte şi un document intitulat „Informări privind activitatea agenţilor economici aflaţi în subordinea CLM”. Doar că în documentele remise aleşilor există... o singură informare venită de la un singur agent economic: CET Hidrocarburi. O informare care face succint referire la activitatea derulată în luna octombrie, situaţia financiară a companiei, cu toate creanţele şi obligaţiile pe care societatea şi le trece în cont, unele de ordinul milioanelor de lei, la care se adaugă o şi mai scurtă prezentare a programării lucrărilor de termoficare pentru luna noiembrie. Nici două pagini despre o situaţie extrem de delicată: cea de la CET.

Chiar şi aşa, CET Hidrocarburi merită laudele noastre, în condiţiile în care s-a dovedit a fi singura societate care s-a sinchisit să prezinte, chiar şi pe foarte scurt, activitatea sa. Cel puţin, aşa reiese din documentele remise aleşilor locali, cei care au în mâini, cel puţin pe acte, soarta acestor societăţi. **JA-A.B.**

Cetăţeni străini, ascunşi într-o autoutilitară

NĂDLAC. Trei irakieni şi un pakistanez cu vârste cuprinse între 19 şi 46 de ani au încercat să iasă ilegal din România, ascunşi în compartimentul de marfă al unei autoutilitare, fiind depistaţi de poliţiştii de frontieră din cadrul Punctului de Trecere a Frontierei Nădlac II.

„S-a efectuat un control amănunţit al autoutilitarei, în urma căruia au descoperit, ascunşi în compartimentul marfă, în spatele unui ATV şi a unor bagaje, patru persoane, trei bărbaţi şi o femeie. În cadrul primelor verificări, poliţiştii de frontieră au stabilit că trei dintre ei sunt cetăţeni din Irak şi unul din Pakistan, au vârste cuprinse între 19 şi 46 de ani şi sunt înregistraţi ca solicitanţi de azil în România. Şoferul a declarat că a îmbarcat persoanele dintr-o benzinărie din municipiul Arad, urmând să le transporte în Italia, unde urma să primească 200 de euro”, au declarat reprezentanţii Serviciului Teritorial al Poliţiei de Frontieră Arad.

Poliţiştii de frontieră efectuează cercetări sub aspectul săvârşirii infracţiunii de trafic de migranţi pentru şoferul român, respectiv tentativă trecere ilegală a frontierei de stat faţă de cele patru persoane. **JA-I.C.**

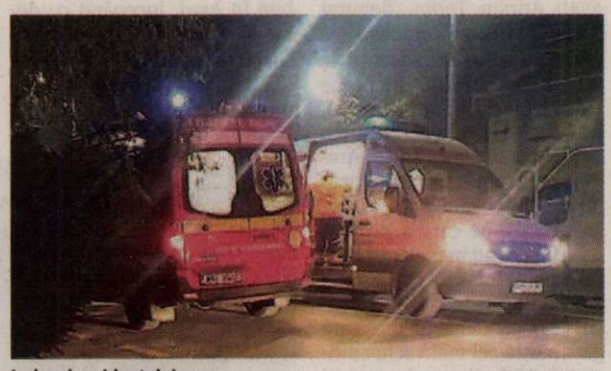

La locul accidentului FOTO: ANITA B.

Lovită de maşină când traversa prin loc nepermis

ARAD. A fost agitaţie, sâmbătă seara, pe strada Dr. Ioan Raţiu, la intersecţia cu strada Oituz. O adolescentă de 16 ani a fost accidentată de o maşină în timp ce traversa strada prin loc nepermis. „Astăzi (sâmbătă-n.r.), în jurul orei 18.00, o minoră de 16 ani, din Livada s-a angajat în traversarea străzii Ioan Raţiu prin loc nepermis, fiind acroşată de un autoturism condus regulamentar de o tânără de 24 de ani, din Arad. În urma evenimentului rutier a fost accidentată uşor minora de 16 ani” - a declarat pentru Jurnal arădean/ Aradon, Claudia Iuga, purtător de cuvânt al IPJ Arad. **JA-D.D.**

Caravana meseriilor, la Vladimirescu

O exemplificare practică a meseriilor, o prezentare aplicată a calităţilor profesionale, toate în cadrul campaniei „Asta Vreau Eu”.

ARAD. În cadrul proiectului educaţional AVE - „Asta Vreau Eu!” desfăşurat de ITM Arad, la Şcoala Gimnazială din comuna Vladimirescu - judeţul Arad, s-a deplasat aşa-numita „Caravană a meseriilor”.

„Caravana meseriilor” este o prezentare itinerantă multimedia adresată elevilor din ciclul gimnazial, bazată pe modele tridimensionale ale diferitelor componente şi simulări electronice interactive, proiecţii video despre activitatea de producţie din industria auto. Cu ocazia acestei prezentări, elevii au primit detalii despre unele din meseriile şi tehnologiile specifice industriei existente în ţara noastră, pentru fiecare activitate în parte fiind prezentate riscurile specifice privind securitatea şi sănătatea la locul de muncă, precum şi măsurile de prevenire corespunzătoare. În acelaşi timp au fost prezentate exemple de bune practici referitoare la utilizarea echipamentelor şi dispozitivelor de protecţie.

Caravana, via ITM FOTO: FAN

„Copiii prezenţi la eveniment au putut să participe la demonstraţii practice şi au urmărit, cu real interes, aplicaţiile multimedia prezentate. Au venit în contact cu elemente şi echipamente specifice unor meserii de viitor (spre exemplu în industria auto), caravana prezentând, printre altele, un robot simplu de programat, un simulator de sudură de ultimă generaţie care funcţionează pe bază de realitate augmentată, un stand multimedia de experimentare în electrotehnică sau un stand de montaj mecanic”, a punctat inspector şef ITM Arad, Ecaterina Isac.

Abilităţi profesionale

Ca urmare a derulării proiectului educational AVE- „Asta Vreau Eu!” desfăşurat de ITM Arad, elevii participanţi în proiect îşi dezvoltă abilităţile decizionale cu privire la propriul traseu şcolar şi profesional, crescând nivelul de conştientizare în legătură cu resursele personale şi modul în care acestea pot fi valorificate din punct de vedere profesional. De asemenea, beneficiarii direcţi, elevii şi beneficiarii indirecţi, părinţii vor fi mai informaţi în legătură cu oportunităţile de continuare a studiilor gimnaziale, prin trasee de şcolarizare adaptate nevoilor şi corelate cu domeniile lor de interes. **JA-A.P.**

SC Cotta Internaţional SRL

FIRMĂ MIXTĂ ROMANO- ELVEŢIANĂ CAUTĂ:

economist

CERINŢE:

- Studii superioare în domeniul economic
- Cunoştinţe solide în domeniul financiar-contabil (monografii contabile) probate printr-un test scris organizat la sediul firmei
- Cunoştinţe în ceea ce priveste legislatia în vigoare privind domeniul financiar contabil
- Cunoştinţe solide de operare PC (MS Office)
- Reprezintă un avantaj cunoaşterea programului de contabilitate DCW(AS 400)
- Abilitati de gestionare a datelor
- Abilitate de a lucra cu termene
- Constiinciozitate şi atentie la detalii
- Obiectivitate în aprecierea şi analiza situaţiilor economice şi financiare
- Receptivitate şi spirit de echipă

Cei interesaţi sunt rugaţi să depună scrisoare de intenţie si CV la mail: **mariana.liliana@cotta.ro**

(9655 - H 129740)

Sport

„Am câştigat meritat, puteam închide jocul mai repede"

Florin Bratu, antrenor Aerostar Bacău

13

este ora de start a jocului dintre AFC UTA şi FC Argeş, programat duminică, 18 noiembrie, pe stadionul „Motorul" din Aradul Nou, în cadrul etapei a 17-a a ligii secunde la fotbal. Confruntarea va fi televizată de DigiSport şi Telekom Sport. Un joc în care „Bătrânei Doamne" le va lipsi trei titulari: C. Rus, Manea şi Benga, toţi suspendaţi.

Vădrariu, primul exclus plecat de la UTA!

ARAD. Aventura lui Daniel Vădrariu la UTA a luat sfârşit la patru zile după trimiterea la echipa a doua. Fotbalistul de bandă stânga sosit în vară de la Şcolar Reşiţa şi-a reziliat contractul ce expira în vara anului viitor. „Clubul UTA şi Daniel Vădrariu au ajuns, pe cale amiabilă, la un acord de încetare a colaborării. Îi urăm jucătorului mult succes în etapele viitoare ale carierei", scrie pe site-ul oficial al grupării arădene. **JA-D.S.**

Popa iar dă vina pe arbitraj

BACĂU. A devenit deja o banalitate ca tehnicianul utist Ionuţ Popa să găsească scuze pentru eşec în prestaţiile arbitrilor. Aşa s-a întâmplat şi după jocul pierdut la Bacău, când Mister s-a luat de „centralul" Omuţ.

„Când domini meciul de la început până la sfârşit şi nu reuşeşti să dai gol, dar iei unul în ultimul minut al primei reprize, nu prea mai sunt multe de spus. Meciul s-a decis dintr-o lovitură liberă pentru henţ, dar la noi domnul arbitru nu a văzut două henţuri clare în prima repriză şi unul şi mai clar în repriza a doua. În plus, am mai ratat în repriza a doua vreo două-trei ocazii mari şi asta a fost. E neverosimil să pierzi astfel un joc, în condiţiile în care gazdele au ajuns de două-trei ori în careul nostru. Nu am înţeles maniera de arbitraj, iar când directorul nostru sportiv i-a cerut explicaţii, a admis că a fost penalty, însă nu a ştiut să ne spună de ce nu l-a acordat, fapt care ne-a lăsat pe toţi mască" - a spus Ionuţ Popa. **JA-D.S.**

„Şocul" excluderilor s-a lăsat aşteptat

UTA a pierdut la Bacău şi se anunţă vremuri grele pentru elevii lui Ionuţ Popa.

BACĂU. Interes scăzut în inima Moldovei pentru confruntarea dintre nou-promovata Aerostar Bacău şi Campioana Provinciei, UTA. Vreo 500 de spectatori s-au plictisit în prima parte a jocului, echipele fiind preocupate mai mult de faza defensivă. Puţine lucruri de notat: un galben pentru Benga (min. 6), o jumătate de ocazie a lui Buhăcianu (min. 22), o ratare imensă a aceluiaşi atacant băcăuan (min. 27), două şuturi anemice expediate de Petra (min. 21) şi Janos (min. 39), dar şi o fază discutabilă în suprafaţa de pedeapsă a gazdelor (min. 42), când utiştii au solicitat penalty pentru un henţ la şutul lui Janos. Din păcate pentru „roş-albi", repriza se încheie prost: Coulibaly face henţ la 20 m de propria poartă, iar lovitura liberă este transformată în gol de Căinari, cu un şut imparabil, la vinclul porţii apărate de Bodea şi 1-0, la pauză.

Utiştii încep în forţă repriza secundă, Janos şi C. Rus trecând pe lângă egalare. Fază controversată în min. 70, când C. Rus centrează în mâna unui adversar, dar centralul Omuţ acordă doar lovitură de colţ şi ... avertisment pentru proteste atacantului arădean. Finalul este încins cu nervi, proteste şi puţin fotbal. UTA nu doar că pierde trei puncte importante în economia clasamentului, dar rămâne şi fără atacantul C. Rus pentru cel puţin un joc, acesta fiind eliminat (min. 88) pentru al doilea avertisment. Înfrângerea nu este atât de dureroasă, precum prestaţia unora dintre jucătorii „Bătrânei Doamne", care au demonstrat că nu se pot ridica la pretenţiile şi rigorile eşalonului secund. **JA-D.S.**

Aerostar - UTA 1-0

A marcat: Căinari min. 45
Formaţii – Aerostar Bacău: Potcoavă – Ardei, Alin Mutu, Al. Ichim, Chirilescu – Căinari (min. 69, Sahru), Rz. Adăscăliţei – I. Chirilă, Hurdubei (min. 90, Pavel), Vraciu – Buhăcianu (min. 81, Gavrilă). Antrenor: Florin Bratu. AFC UTA: Bodea – R. Iuga, Manea, Benga, Copaci – Coulibaly, Enescu – Janos (min. 77, Costin), Petra (min. 62, Miculescu), Stahl (min. 72, D. Popa) – C. Rus. Antrenor: Ionuţ Popa.
A arbitrat: Marius Omuţ (Satu Mare) – Bogdan Velicu (Bucureşti) şi Ovidiu Timar (Marghita). Obs FRF: Zoltan Tamaş (Odorheiu Secuiesc) şi Bogdan Gheorghiţă (Vaslui).

Roş-albii nu au izbutit să găsească drumul spre gol FOTO: JA

Fotbal - Liga 2, etapa 16

Rezultate: Luceafărul – Metaloglobus 3-0, Chindia Târgovişte – Pandurii Tg Jiu 2-1, Energeticianul – CS Balotești 3-0, ASU Poli Timişoara – Sportul Snagov (astăzi, ora 18.00), U Cluj – Academica Clinceni 3-0, Aerostar Bacău – AFC UTA 1-0, FC Argeş – ACS Poli Timişoara 5-0, Petrolul Ploieşti – Ripensia Timişoara 1-0, CS Mioveni – Dacia Brăila 4-0, Daco Getica – Farul Constanţa 3-0.

Clasamentul

1. CHINDIA TÂRGOVIŞTE	16	12	2	2	36-16	38
2. PETROLUL PLOIEŞTI	16	11	2	3	33-14	35
3. UNIV CLUJ	16	10	3	3	38-13	33
4. ACAD CLINCENI	16	11	0	5	33-11	33
5. SPORTUL SNAGOV	15	11	3	2	26-12	33
6. FC ARGEŞ	16	9	5	2	30-12	32
7. CS MIOVENI	16	10	3	4	29-11	32
8. ENERGETICIANUL	16	7	3	6	25-19	24
9. AFC UTA	16	7	2	7	25-23	23
10. PANDURII TG JIU	16	6	3	7	29-24	21
11. DACO GETICA	16	5	6	5	26-25	21
12. ASU POLI TIMIŞ	15	6	2	7	14-17	20
13. METALOGLOBUS	16	6	2	8	14-30	20
14. LUCEAFĂRUL ORADEA	16	5	3	8	21-30	18
15. AEROSTAR BACĂU	16	5	3	8	21-31	18
16. RIPENSIA TIMIŞ	16	3	5	8	18-29	14
17. FARUL CONSTANŢA	16	4	1	11	21-37	13
18. CS BALOTEŞTI	16	3	2	11	14-35	11
19. ACS POLI TIMIŞ	16	1	2	13	13-41	5
20. DACIA BRĂILA	16	0	5	11	14-49	5

Etapa viitoare (17-18 noiembrie): Academica Clinceni - Aerostar Bacău, CS Balotești - ASU Poli Timişoara, Dacia Brăila - Daco Getica, Farul Constanţa - Luceafărul, Metaloglobus - Chindia Târgovişte, Pandurii Tg Jiu - Energeticianul, Ripensia Timişoara - CS Mioveni, ACS Poli Timişoara - Petrolul Ploieşti, Sportul Snagov - U Cluj, AFC UTA - FC Argeş.

Fotbal - Liga 4, etapa 15

Rezultate: Progresul Pecica – Cetate Săvârşin 10-0, Podgoria Pâncota – Păulişana Păuliş 2-1, Şoimii Şimand – Frontiera Curtici 0-1, Unirea Sântana – CS Glogovăţ 3-0, Speranţa Turnu – AFC 2 UTA 2-11, Victoria Nădlac – Victoria Zăbrani 0-7, Victoria Felnac – CS Ineu 0-4, ACS Socodor – a stat. Jocul CS Ineu – Victoria Nădlac (et. 14) a fost omologat 3-0.

Clasament final tur

1. PROGRESUL PECICA	14	12	1	1	62-8	37
2. UNIREA SÂNTANA	14	10	3	1	52-12	33
3. VICTORIA ZĂBRANI	14	10	1	3	44-16	31
4. CS INEU	14	8	3	3	36-14	27
5. FRONTIERA CURTICI	14	8	3	3	30-11	27
6. AFC 2 UTA	14	6	4	4	42-26	22
7. CS GLOGOVĂŢ	14	7	1	6	32-34	22
8. PODGORIA PÂNCOTA	14	6	2	6	33-28	20
9. PĂULIŞANA PĂULIŞ	14	5	4	5	39-31	19
10. ŞOIMII ŞIMAND	14	6	1	7	28-22	18
11. ACS SOCODOR	14	5	1	8	29-36	16
12. CETATE SĂVÂRŞIN	14	4	1	9	25-51	13
13. VICTORIA FELNAC	14	2	0	12	9-43	6
14. VICTORIA NĂDLAC	14	1	2	11	13-77	5
15. SPERANŢA TURNU	14	1	1	12	15-80	4

Etapa viitoare (sâmbătă, 17 noiembrie), prima din retur: ACS Socodor – CS Ineu, Victoria Felnac – Victoria Zăbrani, Şoimii Şimand – Podgoria Pâncota, Progresul Pecica – CS Glogovăţ, Unirea Sântana – Frontiera Curtici, Victoria Nădlac – AFC 2 UTA, Speranţa Turnu – Cetate Săvârşin.

Fetele de la Piroş, campioane de toamnă!

ARAD. Când învingi cu 13-0 prea multe nu sunt de comentat pe marginea jocului, diferenţa de valoare fiind grăitoare. Iar prin acest nou succes categoric, împotriva echipei Venus Maramureş, fetele de la Piroş Security şi-au asigurat statutul de campioane de toamnă în Seria Vest a ligii secunde de fotbal feminin.

Pe sinteticul de pe Şega şi-au scris numele pe lista marcatoarelor: Bălaş (3), Vanu (3), Olariu (2), Chiş (2), Liheţ (2) şi portarul Bajko (penalty). Victoria a fost una cu dedicaţie pentru Ana Bodnar, care în ziua jocului a împlinit frumoasa vârstă de 17 ani, conducerea clubului oferindu-i un tort personalizat, la mini-banchetul de final de tur.

„Am avut un adversar inferior, fetele noastre nu au jucat la turaţie maximă. Domnul Piroş este în legătură cu trei-patru fete de valoare şi sperăm să ne întărim din retur. Se pare că va fi anul nostru, păcat de meciul de la Craiova pe care l-am pierdut după ce l-am controlat de la un capăt la altul, iar adversarele au ajuns de două ori la poarta noastră şi au marcat", a spus antrenorul Gigi Cameniţă, care a mizat pe următoarele jucătoare: Bajko - Bodnar, Liheţ, Marcea, Magocs - Olariu, Chiş, Nagy, Dobrea - Bălaş, Vanu, plus Matei, Herbei şi Dubăţ. **JA-D.S.**

Echipa de fotbal feminin Piroş Security FOTO: C. PETCUŢ

Scene reprobabile la Pâncota

PÂNCOTA. Scene care nu fac cinste fotbalului, la un meci de liga a patra a judeţului Arad. Dacă pe teren, Podgoria din localitate s-a impus, pe final, scor 2-1 (goluri înscrise de: Dragalina min. 13 şi Ispas min. 90, respectiv, D. Calancea min. 71), în faţa Păulişanei Păuliş, în zona vestiarelor s-au petrecut scene reprobabile.

Iată ce spune antrenorul oaspeţilor, Dinu Maghici: „Jucătorul nostru Orza, aflat în zona vestiarelor, a fost agresat din senin de un spectator, lumea spune că ar fi consilier local în Pâncota. Acesta a folosit un tomberon şi o bicicletă pentru a-l lovi pe Orza. Am alergat cu toţii în zona de conflict, s-a format un meleu, jucătorul Şt. Calancea fiind şi el lovit de un om de ordine. Jocul a fost întrerupt cinci minute, jucătorul nostru a primit îngrijiri medicale în Ambulanţă şi va depune plângere la Poliţie". **JA-D.S.**

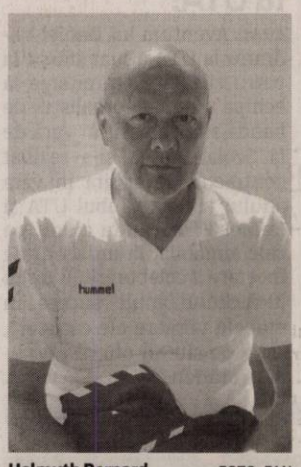

Helmuth Bernard FOTO: FAN

Două handbaliste din Nădlac sunt chemate la trial

NĂDLAC. CS Victoria Nădlac are sportive chemate sub tricolor. Este vorba de Raluca Ciuhan și Andreea Crainic, elevele profesorului Helmuth Bernard trebuind să fie prezente în 16 noiembrie la Reșița, unde are loc trialul pentru lotul național de cadete. De remarcat, că Nădlacul are două echipe de juniori III înscrise în întrecerile naționale, cea masculină având în componență sportivi mai mici ca vârstă. **JA-D.L.**

48

de goluri s-au marcat în duelul handbalistic dintre HC Beldiman Arad și Politehnica Timișoara, încheiat cu scorul de 22-26 (10-16), din cadrul etapei a opta a Campionatului Național de juniori II. Echipa arădeană ocupă poziția a IV-a, cu 11 puncte, în timp ce trupa de pe Bega rămâne în postura de lider neînvins al seriei F. În următorul joc, arădenii se deplasează la Oradea.

Valuri prea înalte pentru poloiștii arădeni FOTO: JA

Poloiștii de la AMEFA au rămas fără replică

ORADEA/BRAȘOV. Poloiștii de la AMEFA Arad au cedat clar partidele susținute la Oradea și Brașov. CSM Oradea a câștigat meciurile disputate în devans: 19-3 (5-1, 5-1, 3-1, 6-0), respectiv 15-5 (5-1, 6-0, 4-2, 1-2), pentru AMEFA înscriind: Furj 1+2, Palotaș 1+2, Nagy 1+0 și Grama 0+1, în timp ce Corona Brașov s-a impus cu 15-4 (4-1, 3-1, 5-2, 3-0) și 20-0 (5-0, 5-0, 6-0, 4-0), marcând Furj, Palotaș, Grama și Iscenco. **JA-D.L.**

Bat la porțile performanței

Arădencele Anda Ghinga și Iulia Marko încearcă să calce pe urmele Simonei Halep.

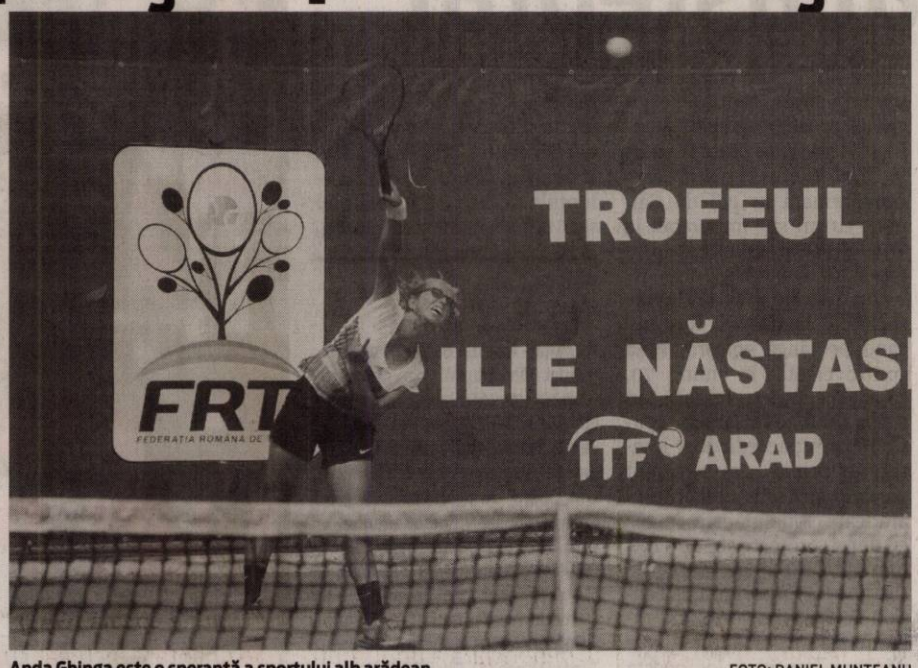

Anda Ghinga este o speranță a sportului alb arădean FOTO: DANIEL MUNTEANU

ARAD. Două tinere tenismene din Arad, Anda Ghinga și Iulia Marko, încearcă să se obișnuiască cu rigorile tenisului de mare performanță, participând la turnee din cadrul Circuitului Pro ITF de senioare.

Anda Ghinga (16 ani) a jucat, acum câteva zile, în calificările turneului cu premii de 15.000$ de la Heraklion (Grecia), reușind două succese, 6-3, 4-6, 6-2 cu L. Radocaj (Australia) și 6-0, 6-1 cu M. Marnellou (Grecia), în turul decisiv pentru pătrunderea pe tabloul principal cedând cu L. Greiner (Germania), cu un dublu 3-6. În weekend-ul recent încheiat, sportiva arădeană și-a mai încercat norocul la un turneu găzduit tot de Heraklion, cedând din primul tur al calificărilor, scor 2-6, 0-6 cu Moni Potrc (Slovenia).

Ghinga a debutat în Circuitul ITF Pro anul trecut, la Trofeul „Ilie Năstase" din Arad, de atunci evoluând în alte 9 turnee din țară, dar și din Finlanda, Ungaria, Cehia și Grecia, pe tablourile principale, de simplu și dublu, având două succese și cinci înfrângeri. La ediția din acest sezon a turneului arădean gândit de Anela Freer, Anda a fost acceptată direct pe tabloul principal, lăsând o bună impresie. Pe tabloul de dublu a făcut pereche cu cealaltă tenismenă din Arad, reușind să ajungă în sferturi, după 6-3, 6-4 cu perechea Cianci / Takamura (Portugalia / Japonia).

Iulia Marko (16 ani), o prezentă constantă în competițiile Tennis Europe de junioare, a debutat în acest an în întrecerea senioarelor, tot la ITF Arad, unde a înregistrat trei victorii și două înfrângeri. Recent, Iulia a evoluat pe tabloul principal la Sozopol (Bulgaria - premii 15.000$), al doilea turneu al carierei, fiind depășită cu scorul de 0-6, 4-6 de H. Esen (Turcia).

„Stilul meu de joc este unul care se bazează pe defensivă și încerc să îmi pun în valoare «armele»", ne-a declarat Iulia Marko, legitimată la CS AMEFA Arad, tenismenă ce ocupă locul 78 în ierarhia națională Under 16 și 121 în clasamentul senioarelor din țară.

Anda Ghinga este sportivă a clubului Cristal Hunedoara, aflându-se pe locurile 79 la Under 16, respectiv 100 la nivelul senioarelor.

DAN LAZĂR
daniel.lazar@informmedia.ro

Transfer de marcă pentru CSȘ Gloria Arad!

ARAD. Istorie, pasiune, performanță. Acestea sunt coordonatele Clubului Sportiv Școlar Gloria Arad. Iar directorul adjunct, prof. Sebastian Lucaci, respectă deviza de pe sigla CSȘ Gloria. Cel mai laureat antrenor de natație din istoria post-revoluționară a clubului a izbutit, deunăzi, un transfer de marcă. Astfel, Carina Trușcă, multiplă campioană și vicecampioană de juniori a României în probele de spate se legitimează la clubul arădean, din dorința de a lucra și progresa alături de reputatul antrenor Sebastian Lucaci, în vederea realizării unor obiective îndrăznețe. Este vorba despre accederea în lotul național și participarea cu succes în competițiile europene de anvergură. O provocare și pentru prof. Lucaci, cel care se poate mândri cu șapte sportivi șlefuiți pentru a înota sub tricolor.

„Mi-am dorit enorm încă de acum un an să vin la Arad, să pot lucra cu domnul profesor Sebastian Lucaci, însă atunci nu s-a putut realiza transferul. Acum sunt fericită că pot să mă pregătesc cu unul dintre cei mai valoroși antrenori din țară. Antrenamentele decurg bine, îmi doresc doar să fiu sănătoasă, să pot să revin în prim-planul înotului românesc și să pot îndeplini toate obiectivele pe care ni le-am fixat împreună" - spune Carina Trușcă, timișoreancă de origine.

Primul examen va avea loc la sfârșitul lunii noiembrie la Campionatele Naționale de juniori de la Miercurea Ciuc, unde Carina Trușcă va încerca să revină, din nou, în medalii după un parcurs mai puțin reușit la „Internaționalele" României din vară. **JA-D.S.**

Copil e primul

Aradul este reprezentat în topurile naționale și de Marius Copil, chiar dacă acesta este legitimat, de luni bune, la CSM București. „Tunarul din Carpați" este primul în ierarhia masculină a Federației Române de Tenis, fiind urmat de Dragoș Dima și Bogdan Apostol, iar în clasamentul mondial este pe locul 57.

Prof. Lucaci și următorul „pariu" în bazin, Carina Trușcă FOTO: JA

Mihai Mihuț FOTO: FAN

Luptă pentru o medalie mondială!

BUCUREȘTI. Începând de astăzi, în „Polivalenta" din București au loc întrecerile Campionatului Mondial de lupte greco-romane Under 23.

Portdrapelul României la aceste „mondiale" - organizate pentru prima oară în țara noastră - este sportivul clubului Astra Arad, Mihai Mihuț. Maestru emerit al sportului, dublu campion european de seniori și Under 23 în acest an, Mihuț este cotat cu șanse reale la obținerea unei medalii mondiale. „Am încredere în potențialul lui Mihai Mihuț. Un titlu mondial ar însemna o performanță istorică pentru Arad și România" - spune prof. Spiridon Stanciu, antrenorul lui Mihai Mihuț la CS Astra. **JA-D.S.**

A doua remiză albă

SEBIȘ. În formula: Gakos - Goșa, Pîslaru, Dumitrache (min. 78, Bi Nene), Susan, Pintea, Ruță, Cl. Vereș (min. 72, Pop), Petculescu (min. 78, Ciochină), Szekely, Mărgărit, „bancarii" de la Național Sebiș nu au izbutit să treacă de incomoda FC Avrig. În ciuda numeroaselor ratări și ale celor trei mingi trimise în bară (Mărgărit min. 31) și Szekely (min. 80) și Pintea (min. 90), băieții pregătiți de Cosmin Merșca nu au găsit drumul spre gol, partida încheindu-se la egalitate, 0-0.

Este a doua remiză albă consecutivă a sebișenilor după plecarea „la mai bine" a antrenorului-manager Călin Cojocaru, dar echipa rămâne în prima parte a clasamentului. **JA-D.S.**

Fotbal - Liga 3, etapa 12

Rezultate: Cetate Deva – CSC Ghiroda 0-1, Național Sebiș – FC Avrig 0-0, Șoimii Lipova – Metalurgistul Cugir 1-0, ACS Dumbrăvița – Unirea Alba Iulia 1-0, CS Ocna Mureș – Școlar Reșița 0-5, Industria Galda – Millenium Giarmata 2-0, Lunca Teuz Cermei – CS Hunedoara 3-1, Crișul Chișineu Criș – CSM Lugoj 4-2.

Clasamentul

1. ȘOIMII LIPOVA	12	10	1	1	35-10	31
2. ACS DUMBRĂVIȚA	12	8	2	2	27-19	26
3. CHIȘINEU CRIȘ	12	7	3	2	29-13	24
4. LUNCA TEUZ CERMEI	12	8	0	4	21-16	24
5. METALURGISTUL CUGIR	12	6	4	2	26-16	22
6. NAȚIONAL SEBIȘ	12	6	4	2	23-16	22
7. ȘCOLAR REȘIȚA	12	4	5	3	20-12	17
8. CS HUNEDOARA	12	5	2	5	22-23	17
9. FC AVRIG	12	4	4	4	13-14	16
10. INDUSTRIA GALDA	12	5	0	7	17-14	15
11. UNIREA ALBA IULIA	12	3	5	4	16-16	14
12. GIARMATA	12	4	2	6	16-23	14
13. CSC GHIRODA	12	4	1	7	18-23	13
14. CETATE DEVA	12	3	1	8	9-18	10
15. CSM LUGOJ	12	0	3	9	7-31	3
16. CS OCNA MUREȘ	12	0	1	11	6-41	1

Etapa viitoare (16-17 octombrie): Lugoj – Deva, Giarmata – LT Cermei, Alba Iulia – Galda, Cugir – Dumbrăvița, Ghiroda – Sebiș, Hunedoara – Chișineu Criș, Reșița – Lipova, Avrig – Ocna Mureș.

Promovarea nu mai e o glumă!

PÂNCOTA. Deși nimeni din anturajul „șoimilor" din Lipova nu îndrăznește să vorbească deschis despre promovarea în liga secundă, prestația băieților pregătiți de Flavius Sabău în primele 12 etape ale sezonului, demonstrează că visul accederii într-un eșalon superior nu mai poate fi privit drept o glumă.

Radu Pop FOTO: JA

Deși drumul e lung, victoria cu Metalurgistul Cugir - scor 1-0 - pune nouă puncte distanță între cele două echipe, iar etapa viitoare ar putea aduce desprinderea și față de ACS Dumbrăvița, ocupanta locului secund.

Jocul a fost controlat tactic de „șoimi", mai periculoși în fața porții adverse. Singura oportunitate mare de gol a cugirenilor a venit în min. 75, când șutul lui Itu a fost scos în extremis de la rădăcina barei de portarul Filip. Golul de trei puncte a venit în min. 80, de la rezerva Vasinc, după o combinație cu Trabalka și Lipova câștigă, pentru a doua rundă consecutiv, printr-o reușită a unui jucător venit de pe bancă. Semn al inspirației antrenorului, dar și a calității jucătorilor de rezervă. **JA-D.S.**

Se bat pentru un loc pe podium

CHIȘINEU CRIȘ-CERMEI. În formula: Dagău - Magici, Pavel (min. 82, Lazăr), Siminic, Ciornei, Fl. Gâlcă, Ianc, Lezeu (min. 90, Deliman), Pit (min. 89, Clej), Modan, Budur (min. 86, L. Bodri), nou-promovata Crișul Chișineu Criș a avut emoții doar o repriză în obținerea punctelor din duelul cu codașa CSM Lugoj. Oaspeții au deschis scorul în min. 25, prin Sărăcin, Crișul egalând înainte de pauză, min. 40, prin Ianc. După pauză a urmat tăvălugul gazdelor, cu trei reușite în șapte minute: Pavel min. 61, Budur min. 65 și Ianc min. 67, cel din urmă înscrruind și în proprie poartă, în min. 88, la un carambol nefericit, stabilind scorul final: Criș - Lugoj 4-2.

Nici Lunca Teuz Cermei nu a tremurat pentru cele trei puncte din disputa cu FC Hunedoara. A fost 3-1, prin golurile semnate de: Capătă min. 16 și min. 54, Nistor min. 64 (penalty), respectiv, Creciunesc min. 88.

Antrenorul Radu Anca a mizat pe următorii jucători: Gârlea - Polgar (min. 71, Mihuța), Dolga, Nistor, Sabău, Tănase, Vezan (min. 55, Prună), Mager (min. 65, Rogojan), Vlad, Deta, Capătă (min. 67, Matiș). **JA-D.S.**

SC ERGAD TECHNOLOGY SRL

Arad, str. Pădurii nr. 24

firmă cu capital integral italian care activează în domeniul industriei electronice

angajează:

OPERATORI LINIE SMD

Cerinţe:
- Cunoaşterea şi capacitatea de a citi schemele electronice constituie un avantaj
- Disponibilitate pentru deplasări în Italia.
- Se vor specifica în curriculum vitae experienţele de muncă în domeniul electronicii

Se oferă:
- Salariu de încadrare 2750 ron
- Bonus după 3 luni de la data angajării
- Ore suplimentare plătite dublu
- Sporuri de noapte plătite
- Decontare transport
- Tichete de masă din prima zi
- Prime de vacanţă

MONTATORI SUBANSAMBLE ŞI OPERATORI ASAMBLARE

Femei şi bărbaţi pentru montarea componentelor electronice.

Se oferă:
- Salariu de încadrare 2500 ron
- bonus după 3 luni de la data angajării
- decontare transport + asigurăm transport pe ruta Arad-Zădăreni şi Arad-Iratoş, Dorobanţi, Curtici, Macea cu microbuz
- tichete de masă din prima zi
- prime de vacanţă
- analize gratuite pentru angajare
- ore suplimentare plătite dublu
- program de lucru 1 schimb

Trimiteti CV la adresa: otilia.dimeny@ergad.eu sau prin fax 0257-306.194; te1.0257-206.247. *(9212 - H 89191)*

SC ERGAD TECHNOLOGY SRL

Arad, str. Pădurii nr. 24

firmă cu capital integral Italian care activează în domeniul industriei electronice

angajează:

MONTATORI SUBANSAMBLE ŞI OPERATORI ASAMBLARE PARTE MECANICĂ

Femei şi bărbaţi pentru montarea componentelor electronice.

Se oferă:
- Salariu de încadrare 2600 ron din prima lună
- bonus după 3 luni de la data angajării
- decontare transport + asigurăm transport pe ruta Arad-Zădăreni şi Arad-Iratoş, Dorobanţi, Curtici, Macea cu microbuz
- tichete de masă din prima zi
- prime de vacanţă
- analize gratuite pentru angajare
- ore suplimentare plătite dublu
- program de lucru 1 schimb

TEHNICIENI ELECTRONIŞTI.

Pentru control şi reparare plăci electronice cu tehnologia SMD şi montarea componentelor în SMD

Cerinţe:
- Experienţă
- cunoaşterea limbi italiene constituie un avantaj
- cunoaşterea şi capacitatea de a citi schemele electronice;
- capacitatea de a suda componentele SMD;
- disponibilitate pentru deplasări în Italia.
- se vor specifica în curriculum vitae experienţele de muncă în domeniul electronicii
- salariu de încadrare 2750 ron din prima lună
- bonus după 3 luni de la data angajării

Trimiteţi CV la adresa: otilia.dimeny@ergad.eu sau prin fax 0257-306.194; tel. 0257-206.247. *(9211 - H 89191)*

SC ERGAD TECHNOLOGY SRL

Arad, str. Padurii nr. 24, firma cu capital integral italian care activeaza in domeniul industriei electronice

angajeaza:

PERSOANA CU ATESTAT DE MOTOSTIVUITORIST SI ATRIBUTII DE MAGAZIONER

Se ofera:
- **salariu de incadrare *2600 RON***
- **oferim bonus la salar dupa 3 luni**
- **decontare transport+asiguram transport pe ruta Arad-Zadareni si Arad-Iratos, Dorobanti, Curtici, Macea cu microbuz**
- **tichete de masa in valoare de 15 ron/tichet din prima zi**
- **3 prime de vacanta dupa 1 an de la data angajarii**
- **analize gratuite pentru angajare**
- **ore suplimentare platite dublu**
- **program de lucru 1 schimb**

Trimiteti CV la adresa:
otilia.dimeny@ergad.eu
sau prin fax 0257-306194. Tel. 0257-206247 (9548)

Libelula

Coffe | Dolci | Pizza

Telefon:
0745 024 714

Adresa:
Bd. Revoluţiei, nr. 49-53/Arad

Facebook / Site
Cofetaria Libelula
www.libelula.online

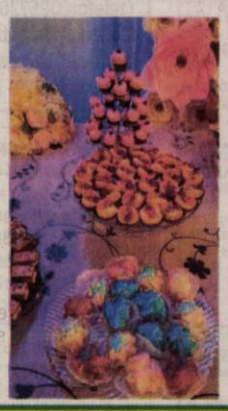

LIBELULA este aliatul potrivit pentru organizarea unor evenimente importante din viaţă precum: nunţi, aniversări, zile de naştere sau botezuri.
Vă punem la dispoziţie cele mai moderne şi gustoase decoruri pentru reuşita evenimentului ideal!

MINISTERUL AGRICULTURII ŞI DEZVOLTĂRII RURALE

AFIR Împreună creştem satul românesc

ASOCIAŢIA GRUPUL DE ACŢIUNE LOCALĂ PODGORIA MINIŞ-MĂDERAT

Comuna ŞIRIA, strada Regiment 85 Infanterie, nr. 162, jud. Arad,317340
Tel: 0257-384040; Fax: 0257-531449
E-mail: galpodgoriaminismaderat@yahoo.ro;
Web: www.galpodgoriaminismaderat.ro

COMUNICAT DE PRESĂ

Asociaţia Grupul de Acţiune Locală "Podgoria Miniş-Măderat" anunţă lansarea unui apel de selecţie pentru primirea de proiecte în cadrul Strategiei de Dezvoltare Locală

Asociaţia Grupul de Acţiune Locală (GAL) "Podgoria Miniş-Măderat", beneficiară a unui contract de finanţare încheiat cu Agenţia pentru Finanţarea Investiţiilor Rurale în cadrul Măsurii 19 LEADER, a PNDR 2014-2020, pentru implementarea sub-măsurilor 19.2 şi 19.4 anunţă pe toţi cei interesaţi că va deschide apelul pentru depunerea de proiecte cu finanţare nerambursabilă în cadrul **măsurii 2.2/2A - "Sprijin pentru dezvoltarea exploataţiilor agricole mici din teritoriul GAL Podgoria Miniş-Măderat"**, începând cu data de 20.11.2018, termenul limită pentru primirea acestora fiind 20.12.2018.

Fondurile disponibile în cadrul acestui apel sunt de 90.000 euro iar intensitatea finanţării nerambursabilă acordată este de 100% din valoarea cheltuielilor eligibile ale proiectului. Sprijinul public nerambursabil se acordă pe o perioadă de maxim 3 ani (5 ani pentru sectorul pomicol) şi va fi de 15.000 euro/proiect. Sprijinul se va acorda sub formă de primă, în 2 tranşe, astfel: 75% din cuantumul sprijinului la încheierea deciziei de finanţare şi 25% din cuantumul sprijinului se va acorda cu condiţia îndeplinirii corecte a Planului de afaceri, fără a depăşi 3 ani (5 ani pentru sectorul pomicol). Solicitanţii eligibili în cadrul acestei măsuri sunt IMM-uri cu domenii de activitate în sectorul agricol, fermieri înregistrati ca P.F.A., I.I., I.F. de pe teritoriul GAL.

Mai multe informaţii puteţi afla consultând pagina noastră de internet www.galpodgoriaminismaderat.ro sau scriindu-ne la adresa de e-mail galpodgoriaminismaderat@yahoo.ro.

Vă aşteptăm şi la sediul nostru situat în comuna ŞIRIA, strada Regiment 85 INFANTERIE, nr. 162, jud. Arad, cod poştal 317340. (9707)

calla

despre tine. despre casa ta

Calla. despre tine. despre casa ta.

- 5 Lei

În perioada 01.11.2018 - 31.11.2018, după aplicarea **REDUCERII de 5 Lei**, preţul pentru achiziţionarea unei cutii de Ariel Regular sau Ariel Alpine din gama A+ va fi de 23,99 Lei/bucată!

*Preţ per capsulă: 0.799 lei

(9665)

ANUNŢ

Centrul Municipal de Cultură Arad organizează la sediul instituţiei în data de **05.12.2018** (proba scrisă) **ora 10:00,** concurs de recrutare în vederea ocupării următoarelor funcţii contractuale vacante de execuţie:

➢ **Compartimentul Proiecte Culte:**

✓ Inspector de specialitate, grad profesional IA, studii superioare **– 1 post**

➢ **Compartimentul Administrativ:**

✓ Referent, treapta profesională I, studii medii **– 1 post**

Data limită de depunere a dosarelor de concurs este **26.11.2018**, ora **17:00**.

Interviul va avea loc în termen de maximum 4 zile lucrătoare de la data susţinerii probei scrise şi va fi susţinut numai de candidaţii care au obţinut la lucrarea scrisă minimum 50 de puncte.

Dosarul de înscriere la concurs trebuie să conţină, în mod obligatoriu, documentele prevăzute la art. 6 din H.G. nr. 286/2011cu modificările şi completările ulterioare.

Condiţiile de participare la concurs:

✓ **Studii de specialitate:**

- studii universitare de licenţă absolvite cu diplomă, respectiv studii superioare de lungă durată, absolvite cu diplomă de licenţă sau echivalentă, **valabil pentru ocuparea funcţiei contractuale vacante de execuţie de inspector de specialitate, grad profesional IA;**
- studii medii, absolvite cu diplomă de bacalaureat, **valabil pentru ocuparea funcţiei contractuale vacante de execuţie de referent, treapta profesională I;**

✓ **Vechime în specialitatea studiilor:**

- necesare exercitării funcţiei contractuale vacante de execuţie de inspector de specialitate, grad profesional IA - minim **5 ani;**
- necesare exercitării funcţiei contractuale vacante de execuţie de referent, treapta profesională I- minim **3 ani;**

Bibliografia se afişează la sediul instituţiei situate în localitatea Arad, Judeţul Arad, Bd. Revoluţiei, nr.97,ap.4 şi pe următorul site: *www.cmcarad.ro.*

Relaţii suplimentare se obţin la telefon 0371501072 interior 105 - persoana de contact Monica Vasiu. (9724)

Ministrul Finanţelor Publice. Agenţia Naţională de Administrare Fiscală. Direcţia Generală Regională a Finanţelor Publice - Timişoara. Administraţia Judeţeană a Finanţelor Publice Arad. Serviciul Fiscal Orăşenesc Sebiş. Dosar de executare nr. SEB. 682. Nr. 19661 /data 01.11.2018. Anunţ privind vânzarea bunurilor mobile. În temeiul prevederilor art. 250, alin. (2) din Legea nr. 207/2015 privind Codul de Procedură Fiscală, cu modificările şi completările ulterioare, vă facem cunoscut că, în ziua de 28, luna 11, anul 2018, ora 13.00, în localitatea Sebiş, str. P-ţa. Tineretului, nr. 1A, cam. 5, et. 2, se vor vinde la prima licitaţie următoarele bunuri mobile: Denumirea bunului mobil. Descriere sumară, Drepturile reale şi privilegiile care grevează bunurile, dacă este cazul, Preţul de evaluare sau de pornire al licitaţiei, exclusiv TVA, Cota TVA/ neimpozabil/ scutit *), Preţ pornire a licitaţiei inclusiv T.V.A.: Autoturism marca BMW, model AC break, an fabricaţie 2000, cilindree 1951 cmc, putere 100 Kw, culoare gri, nr. înmatriculare AR 99 CSN, Gaj în favoarea SFO Sebiş, 9258 lei, 19%, 11017 lei; Autobuz Scania, an fabricaţie 1996, model M3, clasa III, caroseria CA fără etaj, nr. de locuri 57, nr. înmatriculare AR 01 CSN, culoarea alb, Gaj în favoarea SFO Sebiş, 57860 lei, 19%, 68853 lei. *) Regimul şi cotele de taxă pe valoarea adaugată aplicabil/ aplicabile pentru vânzarea bunurilor mobile sunt cele prevăzute de Titlul VII din Legea nr. 227/2015 privind Codul Fiscal, cu modificările şi completările ulterioare. Invităm pe cei care pretind vreun drept asupra acestor bunuri să înştiinţeze despre aceasta organul de executare, înainte de data stabilită pentru vânzare. Cei interesaţi în cumpărarea bunurilor sunt invitaţi să se prezinte la termenul de vânzare, la locul fixat în acest scop şi până la acel termen să prezinte oferte de cumpărare. Pentru participarea la licitaţie ofertanţii depun, cu cel puţin o zi înainte de data licitaţiei, următoarele documente: a) oferta de cumpărare; b) dovada plăţii taxei de participare sau a constituirii garanţiei sub forma scrisorii de garanţie, reprezentând 10% din preţul de pornire a licitaţiei. Plata taxei se va efectua în contul IBAN RO94TREZ0215067XXX022241, beneficiar Direcţia Generală Regională a Finanţelor Publice Timişoara, Administraţia Judeţeana a Finanţelor Publice Arad, cod de identificare fiscală 3519933, deschis la Trezoreria Municipiului Arad; c) împuternicirea persoanei care îl reprezintă pe ofertant; d) pentru persoanele juridice române, copie de pe certificatul unic de înregistrare eliberat de Oficiul Registrului Comerţului; e) pentru persoanele juridice străine, actul de înmatriculare tradus în limba română; f) pentru persoanele fizice române, copie de pe actul de identitate; g) pentru persoanele fizice străine, copie de pe actul de identitate/ paşaport; h) declaraţia pe proprie răspundere a ofertantului prin care certifică faptul că nu este persoană interpusă cu debitorul. Cumpărătorului îi revine obligaţia de a respecta prevederile legale speciale, cum ar fi obligaţiile de mediu, obligaţiile de conservare a patrimoniului naţional sau altele asemenea, respectiv: ... Alte informaţii de interes pentru cumpărător, după caz: ... Pentru informaţii suplimentare, vă puteţi adresa la sediul nostru sau la numărul de telefon 0257.311016. (9722 - H 137023)

Publicitate 0257-280.904; 0257-210.775

DECESE

Cu adâncă durere în suflet, triști și înlăcrimați anunțăm dispariția fulgerătoare a celei care a fost iubita noastră mamă și bunică,

GROS LENUȚA-STELA,
la vârsta de 67 ani.

Dumnezeu să o ierte și să o odihnească în pace! Corpul neînsufleţit este depus la Casa Funerară Rostyl din str. Cocorilor nr. 27. Slujba de înmormântare va avea loc marți, 13 noiembrie 2018, ora 14:00, la aceeași locație, iar înhumarea la Cimitirul Eternitatea (UTA). Te vom iubi mereu și nu te vom uita niciodată iubita noastră mamă și bunică!

Familia îndoliată

CONDOLEANȚE

Ne despărțim cu mare durere în suflet de cea care a fost draga noastră

GROS LENUȚA-STELA.

Ne exprimăm profundul regret și suntem alături de familia îndoliată în acest moment trist al vieții, despărțirea de ființa dragă. Dumnezeu să o odihnească în pace!

Florica și Sergiu Cârlan

COMEMORĂRI

Tu întorci pe oameni în țărână și zici: „Întoarceți-vă fiii oamenilor"(Psalmi 90.v.3).

Pios omagiu la împlinirea a 6 săptămâni de când l-am condus pe ultimul drum pământesc pe iubitul nostru frate, cumnat, naș, verișor și nepot,

inginer

GALAMBOȘ ZOLTAN

– plecat în veșnicii la numai 45 de ani.

Dumnezeu să-l odihnească!

Familia

IMOBILE CHIRII

- **Închiriez apartament** 1 cameră 50 mp mobilat, utilat, zona Confecții lângă facultate. Telefon 0757.610.273. 132968
- **Închiriez cameră,** bucătărie, baie, intrare separată, vând țap pentru montă, ☎0725.045.433. 137356
- **Închiriez garsonieră** confort 1, amenajată, zona 300. Tel. 0746.193.808. 132566
- **Dau în** chirie garsonieră confort I, etaj 1, balcon închis, str. Simfoniei, lângă Lidl, mobilată și utilată, Informații la telefon 0742.855.054, după orele 17:00, de preferință. 136594
- **Dau în** chirie casă cu etaj (265 mp utili), zonă centrală (Podgoria). Ideal sediu firmă. Tel: 0722.293738. 94082
- **Închiriez spațiu** comercial Piața Catedralei, 50 mp, 2 încăperi, 1 WC, termotecă, recent renovat, se închiriază și separat. 475 eur negociabil, 0723.310.360.

OFERTE LOCURI DE MUNCA

- **Angajăm agenți** de securitate bărbați și femei. Tel. 0746.633.667.
- **Angajăm cameristă** pentru pensiune. Tel. 0745.595.087.
- **Angajăm confecționere** la mașină simplă, uberdeck, personal călcat- ambalat, 0740.163.752.
- **Angajăm vânzător/vânzătoare** pentru magazin de carne în Piața Mihai Viteazul. Salar atractiv. Telefon 0746.031.285. 136624
- **Brutăria Șofronea** angajează brutar. Condiții avantajoase. Tel. 0737.331.331. 137029
- **Depozit de** logistică angajează operatori pentru spălătoria de ambalaje, ☎0733.103.684.
- **Societate pază** angajăm agenți de pază. Tel. 0742.427.372, 0754.380.703.
- **Angajez bonă** pentru localitatea Arad - program flexibil.Telefon: 0739.343.623.

PRESTĂRI SERVICII

- **Execut lucrări:** acoperișuri noi și vechi, interioare și exterioare, ☎0747.359.655. 136584

CONSTRUCȚII

- **Aaduc balast,** nisip, sort, pământ, ridic moloz, lemne, mraniță, 0747.206.371. 124431
- **Transport nisip,** balast, sort, grilură, gunoi grajd, duc moloz, 0758.708.622. 124007

ANIMALE,PĂSĂRI

- **Cumpăr vaci** și căzute pentru sacrificat și viței 2-3 luni pentru creștere. Telefon 0745.505.122. 124777
- **Vând o** scroafă gestantă, 2 porci și 3 grăsuni, 0744.643.288. 133339
- **Vând porc** la 120- 130 kg, rasă de carne. Tel. 0744.855.910. 137355
- **Vând porci,** vaci și viței. tel 0760999748, 0761062753 129652

PIERDERI

- **Pierdut autorizație** de funcționare nr. 4398/11.02.2011 și orar de funcționare nr. 3521/11.02.2011 aparținând S.C. Clazo Studio Style S.R.L. Le declarăm nule. 137027
- **Vegas Center** Wood House S.R.L., pierdut CUI seria nr. B 2206492 emis de O.R.C. Arad la 24.12.2009; Certificat constatator emis de O.R.C. Arad sub nr.33176 din 27.09.2016. Le declarăm nule. 137026

DIVERSE

- **Cumpăr fier,** caroserii, neferoase, pene, coarne cerb, baterii, cositor, 0741.435.116. 129286
- **Vând avantajos** brichete stejar; brichete biomasă; cărbuni ouă; huilă vrac. Vând uși+geamuri termopan noi+second Anglia. Vând- cumpăr + repar electrocasnice. Lipova 0744.796.542. 130116
- **Vând Opel** Astra 1,8 benzină. An 2003. Gri, stare bună, foarte bine îngrijit. Preț 1.000 Euro, negociabil. Tel. 0744984561.

Ministrul Finanțelor Publice. Agenția Națională de Administrare Fiscală. Direcția Generală Regională a Finanțelor Publice - Timișoara. Administrația Județeană a Finanțelor Publice Arad. Serviciul Colectare și Executare Silită Persoane Fizice. Dosar de executare nr. 21694. Nr. 22153/29.10.2018. Anunț privind vânzarea bunurilor imobile/ Ansamblului de bunuri imobile. În temeiul prevederilor art. 250, alin. (2) din Legea nr. 207/2015 privind Codul de Procedură Fiscală, cu modificările și completările ulterioare, vă facem cunoscut că, în ziua de 27, luna noiembrie, ora 15.00, anul 2018, în localitatea Arad, str. B-dul. Revoluției, nr. 77, se vor vinde la licitație, următoarele bunuri imobile, licitația a -III- a: - Teren extravilan, situat în localitatea Vladimirescu, jud. Arad, în suprafață de 1400 mp, conform CF 305426, nr. cad. 3634, nr. top. 101420/1/4/2, preț de pornire al licitației, 67065 lei (exclusiv TVA *), grevate de următoarele drepturi reale și privilegii, după caz: Creditori: Statul Român reprezentat de MFP. Sarcini: Sechestru. *) În conformitate cu prevederile Titlului VII din Legea nr. 227/2015 privind Codul Fiscal, cu modificările și completările ulterioare, operațiunea este taxabilă 19%. Invităm pe cei care pretind vreun drept asupra acestor bunuri să înștiințeze despre aceasta organul de executare, înainte de data stabilită pentru vânzare. Cei interesați în cumpărarea bunurilor sunt invitați să se prezinte la termenul de vânzare, la locul fixat în acest scop și până la acel termen să prezinte oferte de cumpărare. Pentru participarea la licitație ofertanții depun, cu cel puțin o zi înainte de data licitației, următoarele documente: a) oferta de cumpărare; b) dovada plății taxei de participare sau a constituirii garanției sub forma scrisorii de garanție, reprezentând 10% din prețul de pornire a licitației. Plata taxei se va efectua în contul IBAN RO 94TREZ 0215067XXX022241, beneficiar Administrația Județeană a Finanțelor Publice Arad, cod de identificare fiscală, 3519933 deschis la Trezoreria Arad; c) împuternicirea persoanei care îl reprezintă pe ofertant; d) pentru persoanele juridice române, copie de pe certificatul unic de înregistrare eliberat de Oficiul Registrului Comerțului; e) pentru persoanele juridice străine, actul de înmatriculare tradus în limba română; f) pentru persoanele fizice române, copie de pe actul de identitate; g) pentru persoanele fizice străine, copie de pe actul de identitate/ pașaport; h) declarația pe proprie răspundere a ofertantului prin care certifică faptul că nu este persoană interpusă cu debitorul. Cumpărătorului îi revine obligația de a respecta prevederile legale speciale, cum ar fi obligațiile de mediu, obligațiile de conservare a patrimoniului național sau altele asemenea, respectiv: ... Alte informații de interes pentru cumpărător, după caz: ... Pentru informații suplimentare vă puteți adresa la sediul nostru sau la numărul de telefon 0257.202867. (9721 - H 137023)

CASA DE PENSII ARAD

organizează concurs în perioada 13- 17.12.2018 pentru ocuparea a două posturi de execuție vacante de

inspector clasa I, gradul superior la Serviciul plăți prestații.

Informații suplimentare se pot obține la sediul instituției, la telefon 0257- 281345 sau pe adresa WEB www.cjpensiiarad.ro (9711 - H 135941)

UNIVERSITATEA AUREL VLAICU ARAD

anunță publicul interesat asupra depunerii solicitării de emitere a acordului de mediu pentru proiectul

CONSTRUIRE CĂMIN STUDENȚESC

propus a se realiza in Arad, Calea Zimandului, Nr. 8. Informațiile privind proiectul propus pot fi consultate la sediul autorității competente pentru protecția mediului A.P.M Arad, str. Splaiul Mureș FN (telefon 0257280331).

Observațiile publicului se primesc zilnic la sediul autorității competente pentru protecția mediului APM Arad, str. Splaiul Mureșului FN, între orele 9⁰⁰- 16⁰⁰. (9719 - H 137020)

ACTIV GRUP I.P.U.R.L. cu sediul în Arad, str. Tribun Buteanu, nr.1, ap.1, jud. Arad, lichidator judiciar al **Regiei Autonome Drumuri Municipale Arad (RADM)**, identificata prin CUI RO 1686293, nr. ORC J 02/988/1991, debitor în dosarul nr. 5017/108/2009*, pe rol la Tribunalul Arad - Secția a II-a Civilă,

Anunță vânzarea la licitație publică, deschisa, ascendenta, cu strigare, organizata conform Legii 85/2006, a unor apartamente situate in imobilul proprietatea R.A.D.M. din Arad, Str. St.O.Iosif, nr.8-10, jud.Arad, cu suprafata utila de 20 mp, la pretul de 42.000 lei/apartament, respectiv:

- apartamentul nr. 5, inscris in CF 311168 C1-U5 Arad,;
- apartamentul nr. 9, inscris in CF 311168 C1-U9 Arad;
- apartamentul nr. 28, inscris in CF 311168 C1-U28 Arad;
- apartamentul nr. 35, inscris in CF 311168 C1-U35 Arad;
- apartamentul nr. 37, inscris in CF 311168 C1-U37 Arad;.

Licitația va avea loc în data de **27.11.2018** ora 14⁰⁰, la sediul ACTIV GRUP I.P.U.R.L. In caz de neadjudecare licitatia se va repeta, în acelasi loc si aceleasi conditii, în data de **12.12.2018,**

Garanția pentru înscrierea la licitație, de 10% din valoarea de pornire a fiecărui bun imobil, se poate achita in numerar la sediul ACTIV GRUP IPURL sau prin ordin de plata in contul unic al insolventei RADM deschis la Libra Internet Bank, IBAN RO67 BREL 0002 0018 4492 0100. Inscrierile și achitarea garanției de participare la licitație se pot face până cu 1 ora înainte de începerea licitației.

Pretul de adjudecare va fi achitat in termen de maxim 30 zile de la adjudecare. Regulamentul de organizare a licitației si relații suplimentare se pot obtine la sediul ACTIV GRUP IPURL, tel/fax 0257.214821, mobil 0744.697814, sau email activ_grup@yahoo.com. (9730)

SC GIOAN GAZ SRL cu sediul in Arad, localitatea Andrei Saguna, nr. 140, jud. Arad tel/fax: 0744396226 doreste sa obtina autorizatia de mediu pentru punctul de lucru statia GPL din Arad, localitatea Zimand Cuz FN, unde va desfasura activitatea CAEN:

4730 - comert cu amanuntul al carburantilor pentru autovechicule in magazine specializate.

In scopul efectuarii activitatii de productie, avand ca principale faze ale procesului tehnologic urmatoarele etape: aprovizionarea cu GPL realizată cu mijloace auto specializate și autorizate, prin conectare la rezervorul de GPL existent pe amplasament, în vederea comercializării cu amănuntul

Masuri de protectie a factorilor de mediu:

Apa: reteaua localitatii

Aer: nu exista

Sol: platforme betonate

Gestiune deseuri: pubele

Observatiile publicului formulate in scris/informatiile privind potentialul impact asupra mediului se depun/pot fi consultate la sediul Agentiei de Protectia Mediului, Splaiul Muresului, FN, Arad, tel:0257/280331 sau tel/fax 0257/280996, timp de zece zile lucratoare dupa data publicarii prezentului anunt. (9723 - H 137022)

ANUNȚ LICHIDARE IMOBIL „AMPLASAMENT AGRO-INDUSTRIAL ZIMANDU NOU"

PricewaterhouseCoopers Business Recovery Services SPRL, în calitate de lichidator judiciar al Debitoarei **SC Arad Leasing SA** - în faliment, **anunță** scoaterea la vânzare prin licitație publică, cu strigare, a **Amplasamentului agro-industrial, situat situat la periferia loc. Zimandu Nou, jud. Arad,** compus din:

- **teren intravilan în suprafață de 67.096 mp, grajd bovine cu suprafață de 3.060 mp și o construcție degradată, în suprafață de 25 mp.**

Prețul de pornire al Licitațiilor pentru Bunurile menționate este de **72.100 Euro, la care se adaugă TVA-ul conform legii.**

Licitațiile se organizează în următoarele date: **28 noiembrie, 5 decembrie, 12 decembrie 2018, ora 14.00, la sediul lichidatorului judiciar** din strada Barbu Văcărescu nr. 301-311, Sector 2, București. Documentația de participare se va depune până în ziua anterioară fiecărei licitații, ora 16.00. Regulamentul de vânzare poate fi achiziționat contra sumei de **500 RON, la care se adaugă TVA-ul conform legii.**

Pentru obținerea oricăror informații suplimentare vă rugăm să ne contactați la adresa de email: business.recovery@ro.pwc.com sau la tel. +40.21.225.3500. (9727 - H 137041)

ANUNȚ NR. 11793/08.11.2018

Comuna Macea, având sediul în comuna Macea, nr. 262 localitatea Macea, titular al planului/programului

"Amenajament pastoral pentru comuna Macea, județul Arad"

anunță publicul interesat asupra depunerii solicitarii de obtinere a avizului de mediu pentru planul/programul mentionat și declanșarea etapei de încadrare.

Prima versiune a planului/programului poate fi consultata la sediul sediul A.P.M. Arad, str. Splaiul Mureșului FN (telefon 0257 -280331) luni- vineri: 08:00 - 16:00 .

Observații/comentarii și sugestii se primesc în scris la sediul A.P.M. Arad, în termen de 15 zile de la data publicarii anuntului. (9720 - H 137025)

S.C. Grup Salubrizare Urbana S.A. Bucuresti – sucursala Arad, cu sediul in Lipova – Jud. Arad, oras Lipova, str. Lugojului, nr. 3B, anunta publicul interesat asupra depunerii solicitarii de obtinere a autorizatiei de mediu la Agentia pentru Protectia Mediului Arad pentru activitati privind colectarea si transportul deseurilor municipale din zona 5 – Lipova, cuprinzand orasul Lipova si comunele: Bata, Birchis, Birzava, Conop, Ghioroc, Paulis, Petris, Savarsin, Sistarovat, Ususau, Varadia, Zabrani, conform **coduri CAEN: 3811 – colectare deseuri nepericuloase, 4941 – transporturi rutiere de marfuri.**

Informatii, sugestii, contestatii privind activitatea desfasurata se pot depune in scris la sediul pentru Protectia Mediului Arad din strada Splaiul Muresului, FN, judetul Arad, in zilele de luni-joi, intre orele 08:00-16:30 si vinerea intre orele 08:00-14:00. (9725 - H 137036)

S.C. Grup Salubrizare Urbana S.A. Bucuresti – sucursala Arad, cu sediul in Chisineu Cris – Jud. Arad, oras Chisineu Cris, nr. 33 B, anunta publicul interesat asupra depunerii solicitarii de obtinere a autorizatiei de mediu la Agentia pentru Protectia Mediului Arad pentru activitati privind colectarea si transportul deseurilor municipale din zona 2 – Chisineu Cris, cuprinzand orasul Chisineu Cris si comunele: Graniceri, Masca, Olari, Pilu, Sintea Mare, Socodor, Sepreus, Simand, Zarand, Zerind, conform **coduri CAEN: 3811 – colectare deseuri nepericuloase, 4941 – transporturi rutiere de marfuri.**

Informatii, sugestii, contestatii privind activitatea desfasurata se pot depune in scris la sediul pentru Protectia Mediului Arad din strada Splaiul Muresului, FN, judetul Arad, in zilele de luni-joi, intre orele 08:00-16:30 si vinerea intre orele 08:00-14:00. (9726 - H 137036)

GARSONIERE

- **A A** Achiziționez garsonieră, apartament 1 cameră, cash, ☎0746.055.126, ☎0755.483.216. 97124
- **Cumpăr cu** plata pe loc garsonieră, apartament 1 cameră, ☎0721.670.839. 136581

AP.2 CAMERE-ARAD

- **A A** Achiziționez apartament 2,3,4 camere, cash, ☎0746.055.126, ☎0755.483.216. 97130
- **Vând apartament** 2 camere, 100 mp, zona Cocorilor- UTA, parchet lemn (sufragerie, dormitor), parțial mobilat, termopane, centrală termică, preț 48.000 Euro. Telefon 0744.523.701 (persoană fizică) 125680
- **Cumpăr cu** banii jos apartament 2- 3 camere, ☎0742.781.651. 136582

APARTAMENT LA CASĂ

- **Vând apartament+** curte 520 mp total, 2 camere, baie, bucătărie, zona Alfa, apă, canal, curent, 65.000 Euro, negociabil, ☎0742.869.365. 120401

VILE-ARAD

- **Vilă mansardată** Grădiște, 8 camere, 3 băi, pretabil două familii, 0722.257.409. 133679

TERENURI JUDEȚ

- **Vând 15** arii vie Hamburg, în Șiria. Tel. 0723.842.316. 137037

SCP EXPERT SPRL
practicieni în insolvență

EXPERT SPRL, lichidator judiciar al **PREMIUM SEEEDS SRL**, dosar 3860/108/2017 al Tribunalului Arad, vinde la pachet, cf. Legii 85/2014 prin licitatie publica, cu strigare urmatoarele bunuri:

- Combina CLAAS LEXION 600 an fabricatie 2010
- Heder paioase LEXION hydro VARIO 9,00 m an fabricatie 2010
- Heder porumb CONSPEED LINEAR 8-70 FC an fabricatie 2010

La pretul total de 417.849 lei plus TVA

Licitatia va avea loc in data **21 noiembrie 2018**, ora 12.30 la sediul lichidatorului din Arad, str. D. Bolintineanu, nr. 5, jud.Arad. In caz de neadjudecare licitatia se reia in data de 28.11.2018, 05.12.2018, 12.12.2018 in acelasi loc, la aceeasi ora si in aceleasi conditii, fara reducerea pretului de pornire in licitatie.

Garantia pentru inscrierea in licitatie este de 10% din valoarea de pornire (fara TVA).

Inscrierile si prezentarea dovezii achitarii garantiei se pot efectua pana in ziua licitatiei, ora 11.00. Relatii la tel. 0257-259740 dna Dolha Adriana sau zilnic intre orele 9.30 – 16.00 la sediul societatii lichidatorului judiciar. (9729)

Program mare publicitate: pe B-dul Revoluției, nr. 62 luni-vineri: 8.00-16.00

SERVICII FUNERARE

(H-7489/26)

IN MEMORIAM — NON STOP!

KUKI - servicii funerare complete

Producător de sicrie - oferă sicrie la preț de producător.

GRATUIT rezolvăm actele la spital, primărie, casa de pensii și C.A.R.P.

Transport intern și internațional ● Accesorii funerare.

Contact: Arad, Str. Mihai Eminescu nr. 4 (în curte), vis-a-vis de Cerbul Albastru.
Telefon: 0257/211929, mobil: 0723-343-964
www.inmemoriamkuki.com

CASĂ FUNERARĂ - Strada Ștefan Ludwic Roth nr. 1 D, Grădiște
- Str. Cocorilor nr. 6 (lângă magazinul Izolta)

SERVICII FUNERARE

NOSFERATUM

SERVICII FUNERARE COMPLETE

Arad, str. Ghiba Birta nr. 26 - Tel.: **0752 10 11 12; 0357 80 48 38**

NON STOP e-mail: **nosferatumarad@yahoo.com** **www.nosferatum.ro**

TRANSPORT GRATUIT ÎN MUNICIPIUL ARAD ȘI ORAȘUL PECICA

* Sicrie la preț de producător;* Înmormântări GRATUITE – doar pe baza cuponului de pensie; * Consultanță și medic constatator; * Rezolvăm actele la spital, primărie, casă de pensii, C.A.R.P.; * PRELUĂM DECEDAȚII DE LA MORGĂ; * Igienizare, cosmetizare, îmbălsămare, incinerarii, REPATRIERI, CAPAC FRIGORIFIC; * CAPELA CIMITIR ETERNITATEA (UTA)! * Borduri, monumente funerare, mozaic, marmura, granit.

Jucătorul tunisian Amine Bannour FOTO: EPA

Speră să acceadă în play off-ul Ligii Campionilor

HANDBAL. Dinamo București a învins Ademar Leon cu 35-30 în Grupa D a Ligii Campionilor și a stabilit un nou record de puncte obținute de o echipă din România în această competiție. Trupa din Ștefan cel Mare a adunat 10 puncte din 5 meciuri câștigate (un alt record al unei campioane a României de când întrecerea a fost reformată în 1993), depășind borna stabilită de HCM Constanța și Minaur Baia Mare la 9 puncte în sezoanele 2009-2010, respectiv 2015-2016. Dinamo a preluat șefia în grupa cu Wisla Plock și Ademar Leon și are acum șansa de a deveni a doua echipă care iese din grupă, după HCM în 2010. Noua „perlă" a echipei poartă numele Amine Bannour, un inter dreapta cu mare experiență, cu turnee finale în spate, care în partida cu Ademar Leon a marcat nu mai puțin de 11 goluri, toate din acțiune!

Dinamo speră la o calificare istorică în play-off. Oficialii alb-roșii spun că nu fac calcule pentru ultimele trei meciuri care au rămas de disputat, cu Elverum, Cocks și Thun, ci afirmă că echipa lor va evolua la victorie cu fiecare ocazie. **SURSA: MEDIAFAX**

Roger Federer rămâne favoritul publicului

TENIS. Elvețianul Roger Federer, locul 3 ATP, a fost numit pentru a 16-a oară consecutiv jucătorul de tenis favorit al fanilor, potrivit unui sondaj realizat pe site-ul ATP.

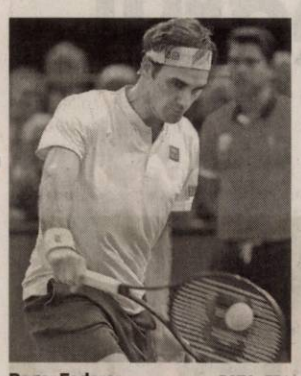

Roger Federer FOTO: EPA

Elvețianul a primit cele mai multe voturi din partea fanilor pe site-ul ATP, oamenii precizând că fostul lider mondial, deținător de 20 de titluri de Grand Slam, își face mereu timp să le dea autografe sau să se fotografieze cu ei. Trofeul pentru jucătorul de tenis favorit al fanilor a fost introdus în anul 2000 și singurii doi tenismeni care l-au mai câștigat au fost Gustavo Kuerten și Marat Safin, rusul ridicând titlul de două ori.

Mike Bryan și Jack Sock au fost votați anul acesta ca favoriții fanilor la dublu. Ei au câștigat în anul 2018 titlurile la dublu, la turneele de Grand Slam de la Wimbledon și US Open. **SURSA: MEDIAFAX**

EVIDENȚIAZĂ-TE!

Text: DATA apariției:.....

Talon valabil până în 30 decembrie 2018

Date personale:

Nume și Prenume:

Telefon:

Buletin de identitate:

TALON + PREȚUL CATEGORIEI AFERENTE

Anunțurile se preiau zilnic, la ghișeu, până în ora 16[00], după această oră, se pot prelua doar prin intermediul sistemului online de preluare al anunțurilor disponibil pe www.jurnalaradean.ro . Anunțurile de mică publicitate din Jurnal Arădean se publică pe baza talonului din ziar

Redacția nu își asumă responsabilitatea pentru conținutul anunțurilor de mică publicitate!

JURNAL ARĂDEAN

Au întrerupt colaborarea

Antrenorul australian Darren Cahill nu o va mai pregăti pe Simona Halep.

Simona Halep, alături de antrenorul Darren Cahill FOTO: YOUTUBE

TENIS. Simona Halep și Darren Cahill nu vor mai colabora începând cu 2019. Australianul a invocat motive familiale, care au dus, în cele din urmă, la încetarea parteneriatului care i-a adus româncei un titlu de Grand Slam, la Roland Garros. Românca a traversat cea mai bună perioadă a carierei sale alături de antrenorul australian, care a condus-o spre culmile gloriei în tenisul mondial feminin.

Totuși, drumurile celor doi se despart, antrenorul invocând motive familiale: „Aș vrea să anunț că eu și Simona nu vom mai continua împreună în 2019 din motive ce țin de familia mea", a anunțat Cahill.

Simona Halep, locul 1 WTA, i-a mulțumit lui Darren Cahill pentru colaborarea de patru ani. „Îți mulțumesc atât de mult, Darren Cahill, pentru munca asiduă și susținerea incredibilă pe care mi-ai acordat-o în ultimii patru ani. Am fost norocoasă să te am alături de mine. Ce parcurs am avut! Îți urez ție și familiei toate cele bune și sunt sigură că ne vom vedea curând", a scris Simona Halep, pe Facebook.

„Profesionistă desăvârșită"

La rândul său, Darren Cahill a vorbit, într-un interviu pentru WTA, despre cele mai mai frumoase momente petrecute alături de Simona Halep. Australianul a lăudat-o pentru că-și ajută colegii în circuit și pentru cum a depășit presiunile de a câștiga primul turneu de Grand Slam. „Cel mai bun meci al Simonei? Este greu să nu iei în seamă finala câștigată la Roland Garros. Pentru Simona a fost greu să înfrunte presiunea din partea publicului, a propriilor așteptări și să încerce să treacă peste faptul că fusese în trei finale înainte, dar nu le-a câștigat. Și-a schimbat însă atunci stilul de joc, s-a concentrat și a câștigat. De departe, acela a fost cel mai tare meci al acestui an. Am colaborat împreună, a fost un roller-coaster, cu emoții și momente incredibile, dar și cu perioade grele", a declarat Cahill. Australianul a complimentat maniera în care Simona Halep a reușit să treacă peste toate presiunile asupra sa și să câștige primul titlul de Grand Slam din carieră. „Cel mai important este cum crești și depășești momentele dificile. Poți fie să începi să-ți plângi de milă, fie poți învăța din acele experiențe. Iar Simona este o profesionistă desăvârșită. Dacă analizezi acele experiențe, vezi că s-a întors pe teren, a muncit și mai mult și și-a acordat continuu oportunități pentru a avea succes."

SURSA: MEDIAFAX

Mourinho nu l-a dorit pe Dani Alves la Chelsea

Fundașul brazilian Dani Alves (stânga) FOTO: EPA

FOTBAL. Dani Alves (34 de ani) a câștigat 24 de trofee alături de FC Barcelona, dar traseul în fotbal al celui mai titrat jucător din istorie putea fi altul, dacă Jose Mourinho nu-l refuza și ar fi acceptat să-l antreneze la Chelsea.

În 2007, după sezoane foarte bune în tricoul Sevillei, fundașul dreapta brazilian a fost foarte aproape să semneze cu Chelsea, dar, în cele din urmă, clubul nu l-a mai vrut. La 11 ani distanță, Alves a făcut dezvăluirea și a lăsat de înțeles că mutarea nu s-a mai realizat pentru că Jose Mourinho, antrenorul de atunci al albaștrilor, nu l-a vrut cu adevărat: „Am fost foarte aproape. Nu am mai ajuns la Chelsea din cauza clubului, nu din cauza mea. Am crezut că transferul e făcut, că voi lucra cu Jose Mourinho. Nu știu dacă a avut informații diferite, că nu aș vrea să merg la Chelsea, dar de atunci relația dintre noi doi nu a mai fost bună. Nu a fost vina mea. Eram convins că voi lucra cu el și că voi fi parte din echipa lui", a spus Alves.

Cu Chelsea lăsată în spate, Alves s-a orientat spre Barcelona, club care a pus pe masă 35 de milioane de euro pentru a-l lua din Andaluzia. Iar restul e istorie, pentru că Dani a fost fundașul dreapta, indiferent de antrenor, până în 2016, când a plecat gratis la Juventus. A strâns 24 de trofee, a câștigat tot ce se putea câștiga, iar despărțirea s-a produs după 33.042 de minute jucate, 391 de meciuri, 21 de goluri și 99 de pase decisive. **SURSA: MEDIAFAX**

Cristiano Ronaldo FOTO: EPA

Contracte de confidențialitate

FOTBAL. Noi dezvăluiri ale Football Leaks îl vizează de această dată pe Cristiano Ronaldo (33 de ani), starul lui Juventus.

Lusitanul vrea ca viața sa privată să fie ferită în totalitate de ochii presei și își obligă angajații să semneze contracte de confidențialitate. Concret, cine lucrează pentru atacantul lui Juventus nu are voie să facă nicio dezvăluire despre viața lui Ronaldo până nu trec 70 de ani de la decesul lusitanului sau a celor din familia acestuia.

Practic, angajații nu vor putea să vorbească public niciodată despre ce se întâmplă în palatul campionului european. Informația Football Leaks circulă deja pe rețelele de socializare.

Cristiano Ronaldo are probleme în continuare cu acuzațiile de viol. Kathryn Mayorga (34 de ani) a dezvăluit pentru publicația germană Der Spiegel că a fost violată de Cristiano Ronaldo într-un hotel din Las Vegas, în 2009.

Mai târziu, portughezul i-ar fi plătit 375.000 de dolari pentru a-i cumpăra tăcerea. Totuși, Kathryn Mayorga a atacat la un tribunal din Nevada convenția încheiată în urmă cu nouă ani. **SURSA: MEDIAFAX**

Au transferat un puști de 17 ani

FOTBAL. Real Madrid a stabilit deja primul transfer din vara anului 2019, în persoana brazilianului Rodrygo, în vârstă de 17 ani, care se va alătura echipei madrilene pe 30 iunie 2019. Suma încasată de Santos pentru acesta este de 45 de milioane de euro, potrivit AS. După plecarea lui Cristiano Ronaldo, campionii Europei aduc pe Santiago Bernabeu un puști de 17 ani, cotat la nu mai puțin de 10 milioane de euro de site-ul Transfermarkt. Potrivit AS, brazilianul Rodrygo va îmbrăca tricoul lui Real Madrid începând cu luna iunie a anului următor. Atunci, Rodrygo va avea deja 18 ani, fiind născut pe 9 iunie. În prezent la Santos, fostul club al lui Neymar, Rodrygo a înscris șapte goluri și a dat trei pase decisive în cele 37 de partide din acest sezon. Viitoarea înțelegere a mijlocașului stânga cu actuala campioană a Europei ar urma să fie valabilă până în anul 2025.

Conform presei din străinătate, Realul s-ar fi înțeles deja și cu Exequiel Palacios (20 de ani), legitimat la River Plate. Astfel, brazilianul Rodrygo e al doilea sud-american care urmează să sosească pe Santiago Bernabeu. **SURSA: MEDIAFAX**

Rodrygo FOTO: EPA

Prinţul Charles împlineşte 70 de ani

LONDRA. Prinţul Charles de Wales va împlini, săptămâna aceasta, 70 de ani şi, la moartea mamei sale, regina Elizabeth a II-a, va fi moştenitorul care a aşteptat cel mai mult dintre toţi predecesorii săi din ultimii o mie de ani să urce pe tronul Marii Britanii, potrivit Reuters. Unii monarhişti se tem, iar unii republicani speră că acesta va fi un rege slab. Admiratorii săi cred că înţelepciunea şi pasiunea pentru unele probleme, precum cele legate de mediu, de care dă dovadă îl vor ajuta să câştige sprijinul pe care îl merită din partea poporului britanic.

Momente controversate din viaţa sa sunt mariajul cu prima soţie, prinţesa Diana, şi divorţul de aceasta, nemaivorbind de faptul că ducesa Camilla, a doua parteneră de viaţă, este încă privită cu ostilitate de mulţi. „Eşti acuzat că eşti controversat numai pentru că încerci să atragi atenţia asupra unor lucruri care nu fac parte neapărat din perspectiva convenţională", a declarat Charles într-un interviu pentru ediţia din septembrie a publicaţiei GQ.

„Problema mea este că eu cred că sunt multe lucruri care trebuie făcute sau pentru care trebuie să te lupţi", a mai spus acesta.

Charles Philip Arthur George, prinţ de Wales, duce de Cornwall, duce de Rothesay, conte de Carrick, baron de Renfrew, conte de Chester şi prinţ al Scoţiei s-a născut la palatul Buckingham din Londra, pe 14 noiembrie 1948.

Prinţul Charles de Wales FOTO: EPA

SURSA: MEDIAFAX

Incident topless la Paris

PARIS. O activistă topless a mişcării feministe Femen s-a apropiat de convoiul în care se afla preşedintele SUA, Donald Trump, ajungând la câţiva metri de convoi înainte de a fi oprită de forţele de securitate, relatează agenţia Reuters. Potrivit fotografiilor făcute în timpul incidentului petrecut pe bulevardul Champs-Elysees, pe corpul activistei era scris mesajul „pacificator fals". O altă activistă topless a încercat să se apropie de vehiculele în care se aflau diverşi lideri de stat însă a fost oprită. Convoiul preşedintelui Trump a ajuns la Arc de Triomphe la scurt timp după ora locală 11.00, ratând momentul exact în care în urmă cu 100 de ani s-a încheiat Primul Război Mondial.

SURSA: MEDIAFAX

www.aradon.ro
Mai multe poze cu Cristina

Cristina
Pasiunile ei sunt muzica şi călătoriile.

Egiptenii au decoperit morminte „fără vârstă"

EGIPT. Un oficial egiptean a anunţat sâmbătă că arheologii locali au descoperit şapte morminte „fără vârstă" în apropierea capitalei Cairo, conţinând zeci de mumii de pisici, dar şi unele unice de scarabei, împreună cu statui din lemn care reprezintă alte animale şi păsări. Mostafa Waziri a declarat că descoperirea de la Saqqara include şi mumiile de scarabeu, primele care s-au găsit vreodată în zonă. Dintre statuile găsite, cele mai multe reprezintă pisici, reflectând venerația vechilor egipteni pentru feline, hiperbolizate prin puternicul zeu Bastet. Alte statui găsite reprezintă un leu, o vacă şi un şoim.

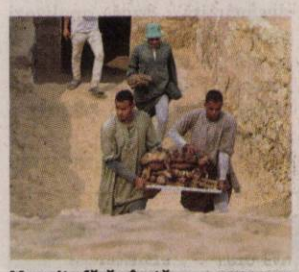

Mormite fără vârstă FOTO: FAN

SURSA: MEDIAFAX

Rochie din frunze

BRĂILA. O brăileancă de 30 de ani a creat o rochie din frunze de tei şi stejar, împodobită cu crizanteme, care costă peste 5.000 de euro şi care poate fi purtată cel mult şase luni.

Tânăra creatoare vestimentară nu este la prima realizare inedită, deoarece în trecut a confecţionat rochii din petale de trandafir şi din cetină de brad. Creatoarea rochiei din frunze şi flori spune că a moştenit pasiunea pentru croitorie de la părinţii săi, care aveau un atelier. Pentru ultima sa creaţie, brăileanca a muncit 24 de ore şi a folosit peste o mie de frunze pe care le-a lipit cu un pistol special.

„Rochiţa ar fi trebuit să fie gata anul trecut, dar nu am avut timp la dispoziţie. Îmi place foarte mult să creez. Eu nu cos, doar croiesc şi dacă aş avea mult timp la dispoziţia, aş crea încontinuu", a spus Raluca Constantin.

Rochie inedită FOTO: FAN

SURSA: MEDIAFAX

O nouă generaţie
Trei pui de ghepard s-au născut de curând la Gradina zoologică din Muenster . Aproximativ 50 de animale pe cale de dispariţie s-au născut deja la Zoo în Muenster. FOTO: EPA

Au predominat negrul şi imprimeurile

Show-ul anual al firmei Victoria's Secret, cu o distribuţie mai cosmopolită ca oricând.

NEW YORK. Firma americană de lenjerie de lux Victoria's Secret a organizat la New York celebra sa paradă anuală cu o distribuţie mai cosmopolită ca oricând şi o colecţie mai sobră decât de obicei, relatează AFP. La peste 23 de ani de la înfiinţare, Victoria's Secret Fashion Show rămâne un eveniment planetar a cărui producţie ar fi costat anul acesta 12 milioane de dolari, potrivit Harper's Bazaar, şi care urmează să reunească sute de milioane de telespectatori la retransmiterea spectacolului, la 2 decembrie.

Aclamată

„Îl vor viziona peste 190 de ţări aşa că a fost ceva presiune", a declarat pentru AFP top modelul brazilian Adriana Lima. În vârstă de 37 de ani, decana podiumului a defilat alături de celelalte îngeraşe (angels) pentru a 18-a oară. În faţa unui public fascinat, top-modelul originar din Salvador de Bahia s-a lăsat ulterior copleşită de emoţie, având în vedere că s-ar putea să fie ultima sa participare la acest show. Îmbrăcată într-un compleu din dantelă şi paiete şi purtând celebrele aripi din pene de păun, Adriana Lima a izbucnit în lacrimi şi a mulţumit publicului care a aclamato îndelung. Spre deosebire de alte parade tradiţionale, unde manechinele nu trebuie să lase să le scape niciun gest de emoţie, showul Victoria's Secret lasă participantele să interacţioneze cu publicul şi să-şi exprime bucuria. „Pentru îngeraşe este vorba de a fi în primul rând femeie şi deaţi exprima unicitatea", a spus top modelul brazilian.

Peste 60 de manechine au participat la defilare, reprezentând peste 20 de naţiuni diferite. Făcând de obicei risipă de culoare, colecţia VS de anul acesta s-a caracterizat prin sobrietate, predominând mai ales negrul şi nuanţele de gri, precum compleul purtat de o altă vedetă braziliană, Barbara Fialho, care a apărut pe scenă aureolată de o pereche de aripi îngereşti asemeni unei apariţii divine. Marca Victoria's Secret a fost afectată în ultimii ani de o descreştere a vânzărilor, înregistrând un recul de 8% în 2017. În primul semestru al anului 2018, L Brand, casa mamă a Victoria's Secret, a reuşit să stabilizeze cifrele de afaceri ale firmei sale de lenjerie, mai ales datorită deschiderii mai multor magazine în China şi vânzărilor online.

Peste 60 de manechine au participat la defilare FOTO: EPA

SURSA: AGERPRES

Vândută la licitaţie

NEW YORK. Jacheta de culoare neagră purtată de Michael Jackson în primul său turneu individual, „Bad", s-a vândut sâmbătă la New York cu 298.000 de dolari, de aproape trei ori mai mult decât estimarea iniţială, în cadrul unei licitaţii care a inclus şi obiecte deţinute de Prince, Madonna sau John Lennon, au anunţat organizatorii, potrivit Reuters.

Jacheta, a cărei valoare a fost estimată iniţial de casa de licitaţii Julien's Auctions la suma de 100.000 de dolari, poartă pe spate semnătura lui Jackson realizată cu un marker permanent argintiu şi a fost purtată de cântăreţ în timpul turneului mondial „Bad", în perioada 1987-1989.

Alături de haina purtată în videoclipul „Thriller", care s-a vândut la licitaţie în 2011 contra sumei de 1,8 milioane de dolari, jacheta vândută sâmbătă este una dintre cele mai emblematice obiecte din garderoba regretatului artist. Obiectele care i-au aparţinut lui Jackson sunt printre cele mai căutate de colecţionari, după moartea subită a cântăreţului în 2009, la Los Angeles, la vârsta de 50 de ani, din cauza unei supradoze accidentale cu un anestezic pe care-l lua pentru tulburările de somn.

Michael Jackson FOTO: FAN

SURSA: AGERPRES

Adriana Lima FOTO: EPA

FONDAT 1989, APARE LA ARAD, TEL. 0257/281.802, E-MAIL: REDACTIA.JURNALARADEAN@INFORMMEDIA.RO; PUBLICITATE.JURNALARADEAN@INFORMMEDIA.RO

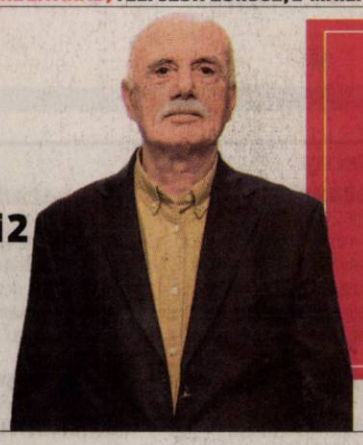

Stere Gulea şi Moromeţii 2 au vizitat Aradul

PAGINA 5

JURNAL ARĂDEAN

Roxana Boldor şi Crişul, depăşite de liderul seriei

PAGINA 7

MARŢI
13 NOIEMBRIE 2018
ANUL XXX, NR. 8199
12 PAGINI - 1,90 LEI

17° Temperaturile se vor situa între 7 şi 17 grade. Vântul va sufla cu 1-11 km/h.

DIMINEAŢA | AMIAZA | SEARA

Modive medicale fictive FOTO: FAN

Judecat pentru pensionări

ARAD. Procurorii Direcţiei Naţionale Anaticorupţie l-au trimis în judecată pe medicul care a pensionat anticipat, pe motive medicale fictive, angajaţi ai Penitenciarului Arad. Bărbatul se află în arest preventiv. /P.6

ALDE a sărbătorit Centenarul Unirii

ARAD. Sub egida „România, 100 de ani într-o zi", arădenii din ALDE au marcat Centenarul Marii Uniri. Evenimentul a fost coordonat de organizaţia de femei a liberalilor şi democraţilor europeni. /P.4

Au adoptat proiectele FOTO: JA

100 de milioane, spre drumuri

ARAD. CJA a aprobat două proiecte care se referă la modernizarea a două drumuri judeţene. Fondurile vor veni de la UE, cu acestea urmând să fie modernizaţi aproape 50 de kilometri de drumuri judeţene. /P.3

Raport

Raportul dintre preţul mediu al unui apartament şi venitul mediu anual.

Grafica: Jurnal arădean, sursa: REAS

9 771220 748034 17212

Sfârşit teribil la Bocsig

Mihaela avea 17 ani şi traversa strada pe trecerea de pietoni, când a fost lovită de două maşini.

BOCSIG. Accident mortal, duminică seara, în jurul orei 18.00, pe DN 79A, în comuna Bocsig din judeţul Arad. O tânără de 17 ani a avut parte de o moarte extrem de violentă după ce a fost lovită de două maşini, chiar pe trecerea de pietoni din faţa şcolii din localitate. Echipajul medical care a intervenit la faţa locului nu a mai putut face nimic pentru a o salva.

Potrivit primelor cercetări ale poliţiştilor, tânăra a fost lovită de o maşină care a proiectat-o pe celălalt sens, unde a fost acroşată de un alt autoturism. N-a mai avut nicio şansă!

„Din primele cercetări la faţa locului, colegii mei au stabilit următoarele: în această seară (duminică seară-n.r.), în jurul orei 18.10, o femeie de 41 de ani, din Sântana, a condus un autoturism pe DN 79A, pe raza localităţii Bocsig, dinspre Buteni, iar la km 62 + 972m, a surprins şi accidentat o tânără de 17 ani, din Bocsig, care, în calitate de pieton, era angajată în traversarea drumului pe trecerea de pietoni. În urma impactului, victima a fost proiectată pe sensul opus de mers, fiind acroşată de un alt autoturism, condus de un tânăr de 21 de ani, din Şilindia. În urma evenimentului rutier a rezultat decesul tinerei. În cauză a fost întocmit un dosar de cercetare penală sub aspectul săvârşirii infracţiunii de ucidere din culpă" - a declarat Claudia Iuga, purtător de cuvânt al Inspectoratului de Poliţie Judeţean Arad. /P.6

Luna lui Brumar, scăldată în razele soarelui

„Nicioadată toamna nu fu mai frumoasă", spunea poetul Tudor Arghezi într-una dintre poeziile sale pline de emoţie. Ei bine, luna lui Brumar a fost până acum una cum nu se poate mai frumoasă pentru arădeni: soarele şi-a revărsat căldura peste zi, iar tinerii s-au bucurat de această toamnă cu miros de primăvară prin parcuri. Doar câteva zile, însă, va mai ţine această vreme călduroasă, urmând ca după 15 noiembrie să se facă simţită vremea răcoroasă de iarnă. FOTO: ANDREEA PINTEA

Primăria scumpeşte tarifele la bazele sportive

Ore imposibile acordate de Primărie, gratuit, copiilor din cartiere şi amatorilor de sport şi mişcare.

ARAD. Un proiect de hotărâre - la iniţiativa primarului Gheorghe Falcă - privind modificarea şi aprobarea Regulamentului de organizare şi funcţionare a bazelor sportive din patrimoniul Municipalităţii se află la transparenţă decizională până pe 17 noiembrie. Perioadă de timp în care pot fi depuse, în scris, recomandări, sugestii şi opinii, iar societatea civilă şi nu numai ar trebui să facă acest lucru, cel puţin în cazul orarului acordat, în mod gratuit, copiilor din cartiere şi amatorilor de activităţi recreativ-sportive. Unul imposibil.

„Stadionul fotbal Sînicolau Mic, terenul 2, cu iarbă naturală, de la Stadionul fotbal Motorul şi Stadionul ICRTI vor fi puse la dispoziţie cetăţenilor, gratuit, în fiecare zi între orele 07,00 - 10,00 şi între orele 21,00 - 23,00, în perioada 01.05 - 30.09, şi între orele 19,00 - 21,00, în perioada 01.10 - 30.04, în vederea practicării de activităţi recreativ-sportive" - se arată în regulament.

De ce orele de gratuitate sunt imposibile? Exceptând vacanţa de vară, dimineaţa, copiii sunt îndemnaţi să chiulească de la şcoală pentru a încinge o „miuţă" pe terenurile din cartierele oraşului, iar seara pot călca iarba doar dacă au în dotare lanterne de mineri sau lumânări aprinse.

Mai marii Primăriei ar face bine să se uite ce se întâmplă în ţările civilizate, prin vecini, unde astfel de investiţii în bazele sportive din cartiere sunt pentru comunitate şi nu împotriva ei. /P.7

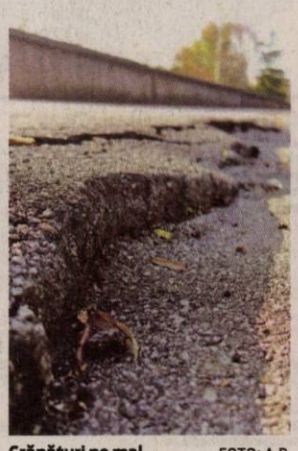

Crăpături pe mal FOTO: A.P.

Se surpă malul Mureşului

ARAD. Crăpături de-a lungul a zeci de metri şi bucăţi de asfalt care o iau la vale. Pe malul Mureşului, porţiunea între parcul Aventura Voinicilor şi baza sportivă Constructorul, aleile s-au deteriorat foarte mult. Imaginile pe care le-am surprins arată cum faleza este brăzdată de crăpături, iar partea dinspre şosea este lăsată cu mai mult de 10 centimetri faţă de cealaltă jumătate a falezei. Pe alocuri, denivelările sunt şi mai mari. /P.5

Pericol la şcoală! Cade clădirea!

Cade şcoala. Şi nu glumim. Vorbim în fapt de o situaţie periculoasă pe strada Romulus Cărpinişan, unde trotuarul din faţa Colegiului Tehnic „Aurel Vlaicu" a fost închis, după ce de pe pereţi au început să se desprindă bucăţi mari de tencuială şi ornamente. Din fericire, niciun elev sau trecător nu a fost rănit, dar zidăria a căzut peste un autoturism parcat. În urma impactului, parbrizul a fost spart, iar bucăţi dintr-un ornament al clădirii au deformat inclusiv bordul maşinii. /P.3 FOTO: M.B.

O nouă investiţie FOTO: FAN

Important hub poştal, la Arad

ARAD. Acesta se află pe lista de investiţii pe 2019 a Companiei Naţionale Poşta Română. Noul centru de sortare a corespondenţei şi coletelor ar urma să preia schimburile internaţionale de la Oradea şi tranzitul regional de la Timişoara. /P.5

Avocat arădean condamnat

ARAD. Un avocat din Arad a fost condamnat de către judecătorii Curţii de Apel Timişoara, fiind găsit vinovat de comiterea infracţiunii de fals. Un alt inculpat din dosar a primit şi el o pedeapsă penală. /P.6

O mie de copaci pe malul Mureşului

ARAD. O asociaţie care a plantat mii de copaci în Arad caută voluntari pentru o nouă acţiune de împădurire, ce va avea loc sâmbătă. Peste 1.000 de copaci vor fi plantaţi de-a lungul Mureşului, între podul feroviar Micălaca şi pasajul rutier. /P.5

Serviciul Antifraudă FOTO: FAN

72 de zile pentru un răspuns

ARAD. O solicitare transmisă de către Jurnal arădean/aradon.ro Direcţiei Regionale Antifraudă Deva a primit răspuns după nu mai puţin de 72 de zile, deşi informaţiile solicitate făceau parte dintr-un comunicat remis la nivel naţional. /P.3

Remember: 13 noiembrie

1619 A murit Ludovico Carracci, pictor italian (n. 1555)

1805 Johann Georg Lehner a inventat „hot dog"-ul

1848 S-a născut Prinţul Albert I de Monaco (d. 1922)

1868 A încetat din viaţă compozitorul Gioacchino Antonio Rossini (n. 1792)

1893 S-a născut Reuven Rubin, pictor israelian (d. 1974)

1903 A încetat din viaţă Camille Pissaro, pictor impresionist (d. 1830)

1909 S-a născut Eugen Ionescu, dramaturg, eseist, poet (d. 1994)

1914 A încetat din viaţă poetul şi prozatorul Dimitrie Anghel (n. 1872)

1952 A murit Margaret Wise Brown, scriitoare americană (n. 1910)

Whoopi Goldberg FOTO: FAN

1955 S-a născut actriţa americană **Whoopi Goldberg**

1964 S-a născut Christian Tămaş, scriitor, filosof şi traducător român

1974 A încetat din viaţă actorul şi regizorul Vittorio de Sica (n. 1901)

1974 S-a născut Adrian Horobeţ, regizor de film şi actor de pantomimă

1977 A încetat din viaţă Constantin C. Giurescu, istoric şi om politic (n. 1901)

Întreruperi de curent

Miercuri, 14 noiembrie 2018. În judeţ, h 9 – 15: Juliţa (p); **h 9 – 16:** Sântana – străzile 1 Decembrie, Oituz, I. L.Caragiale, A.Vlaicu, Trandafirilor, Micşunelelor, M. Viteazul, T. Vladimirescu, Muncii, M. Eminescu; **h 9 – 17:** SECAS, Neudorf, Zăbrani, Chesiţ.

Telefoane utile

☎ INFORMAŢII TELEFONICE: 118.932; ☎ROBOT: 1958; ☎ APEL UNIC DE URGENŢĂ (SALVARE, POLIŢIE; Pompieri): 112; ☎ PRIMĂRIA MUNICIPIULUI ARAD: Program de relaţii cu publicul (camera 5) luni-joi între 8-18; vineri între 8-16. Tel. centrală: 0257/281.850; ☎ Delgaz Grid (fost E.ON) - Dispecerat de urgenţe: 0800.800.928 şi 0265.200.928; ☎ DERANJAMENTE CURENT ELECTRIC: 0257/929; ☎ INFORMAŢII CFR: 0257/231.777; ☎ PROTECŢIA CONSUMATORULUI: B-dul Revoluţiei, nr. 50. Telefon: 0257/257.049; ☎ POLIŢIA LOCALĂ: 0257/939.

Sudoku

REGULI: În fiecare bloc sunt câteva cifre între 1 şi 9, stabilite dinainte. Acestea trebuie completate cu cifrele lipsă, în aşa fel încât fiecare număr să figureze o singură dată. De asemenea, cifrele de la 1 la 9 trebuie să figureze o singură dată atât pe rândurile orizontale cât şi pe coloanele verticale ale celor nouă blocuri luate împreună.

ÎNCEPĂTORI

		2	8	5				
		6	4				2	
						3		9
6	1					9		
		8		3				
			7		1	8		
				6				2
	2	5	9				1	
8		7	2					

AVANSAŢI

6			7					
							4	
		7		1	2	3	8	
	7		4		8			6
4	8	9				5		
	6			3	9			5
		4	8	5				

Soluţiile jocurilor din numărul precedent:

ÎNCEPĂTORI

5	9	7	2	4	3	1	8	6
8	2	1	7	9	6	5	4	3
6	4	3	1	8	5	9	2	7
3	8	4	9	7	1	2	6	5
7	5	2	6	3	8	4	1	9
1	6	9	4	5	2	3	7	8
2	3	6	5	1	7	8	9	4
9	1	5	8	6	4	7	3	2
4	7	8	3	2	9	6	5	1

AVANSAŢI

7	9	5	2	6	1	3	4	8
2	8	1	3	4	9	5	7	6
6	3	4	7	8	5	1	9	2
5	2	8	4	1	6	9	3	7
4	1	6	9	7	3	8	2	5
3	7	9	5	2	8	6	1	4
8	6	7	1	9	4	2	5	3
9	4	3	8	5	2	7	6	1
1	5	2	6	3	7	4	8	9

UNDE MERGEM în Arad

Cinema

CINEMA CITY ATRIUM

- **Animale fantastice: crimele lui Grindelwald, ora 21:00**
- **Aventurile lui Smallfoot, orele 11:30, 12:00, 14:10, 16:20, 18:30**
- **Bohemian Rhapsody, orele 11:30, 13:00, 15:40, 18:20, 21:40**
- **Coborâm la prima, ora 15:20**
- **Elliot: o poveste de Crăciun, orele 11:40, 13:40, 15:40, 17:40**
- **Goosebumps 2: Halloween bântuit, orele 13:10, 17:20, 19:30**
- **Haideţi, Tineri Titani, la film!, ora 12:10**
- **Halloween, ora 21:50**
- **Hotel Transylvania 3: Monştrii în vacanţă 3D, ora 14:20**
- **Johnny English love te din nou, orele 11:00, 16:00, 18:00, 20:10, 22:20**
- **Mile 22: Misiune secretă, ora 18:40**
- **Misterul ceasului din perete, orele 14:10, 16:20**
- **Operaţiunea Hunter Killer, ora 20:50**
- **Overlord, orele 12:50, 15:10, 17:30, 19:40, 22:00**
- **Poley-inimă de viteaz, ora 13:50**
- **Prizonieră în pânză de păianjen, ora 12:30, 15:00, 17:30, 20:00, 22:30**
- **Pup-o mă!, ora 19:50**
- **S-a născut o stea, orele 18:50, 21:30**
- **Venom, orele 16:30, 20:40**
- **Wheely: voios şi iute 3D Dublat, ora 11:00**

Teatre

TEATRUL „IOAN SLAVICI"

- **[zâ] Pes©căruş** (r. Catinca Drăgănescu), joi, 15 noiembrie, ora 19,00, Sala Mare

Pieţe şi târguri

Astăzi este zi de piaţă la Sebiş, Almaş, Apateu, Semlac, Sântana, Şilindia, Vârfurile. **Târguri săptămânale se desfăşoară astăzi la** Chişineu-Criş, Almaş, Şilindia şi Vârfurile.

Mâine, miercuri, va fi zi de piaţă la Pâncota, Beliu, Buteni, Şiclău, Macea, Vânători, Pecica, Şiria şi **zi de târg la** Beliu şi Buteni.

Sănătate

- **Policlinica DR. TURCIN, oferă:** Cardiologie (EKG, Ecografie cardiacă, Doppler vascular, Holter EKG si TA, Test de efort), Oftalmologie **(NOU - chirurgie pol anterior; CV computerizat; optică medicală),** ORL (videoendoscopie), pneumologie, gastroenterologie, neuropsihiatrie, medicină de familie, ecografii generale, Ginecologie. **Telefon: 0257/285510, www.policlinica-turcin.ro**
- **Farmacia GLYKON - UTA**, Bl U 6 (vis-a-vis de biserica în construcţie). Deschis zilnic: luni-vineri 07.00 -21.00 sâmbătă şi duminică 08.00-18.00. **Telefon: 0257/241197.**

Horoscop

BERBECUL (III.21.-IV.20.)
Va fi o zi minunată pentru tine. Tot ceea ce atingi ţi se va părea că se transformă în aur. Evenimentele zilei îţi vor aduce multe beneficii. Vei fi calm şi eficient.

TAURUL (IV.21.-V.20.)
S-ar putea să te simţi puţin mai sigur pe tine decât de obicei, dar poţi avea momente în care vei fi destul de timid şi rezervat.

GEMENII (V.21.-VI.21.)
Este o zi ideală să te gândeşti la interesele personale în toate domeniile din viaţa ta. Nu ai tendinţa să-ţi faci cunoscute sentimentele.

RACUL (VI.22.-VII.22.)
Să nu fi surprins dacă întâlneşti oameni care sunt destul de egoişti astăzi. Este dificil să înţelegi oamenii care sunt egoişti şi nu participă la activităţi cu alţii.

LEUL (VII.23.-VIII.23.)
Astăzi ar putea fi o zi a constrângerilor. În ciuda marilor tale aspiraţii, ziua de azi va fi marcată de necesitatea de a avea grijă de problemele mici care apar în viaţa de zi cu zi.

FECIOARA (VIII.24.-IX.23.)
Chiar dacă este adevărat că în general eşti puternic, există momente în care este important să ai grijă de tine însuţi. Aceasta ar fi o zi ideală pentru a fi mai conştient de acest fapt.

BALANŢA (IX.24.-X.23.)
Ar putea fi cam greu pentru tine. Este ca şi cum realitatea ar fi aşteptat să te încurce. Nimic despre tine nu e realist. Dacă eşti copilăros sau iresponsabil, azi îţi poate fi destul de greu.

SCORPIONUL (X.24.-XI.22.)
Iată o zi care va fi calmă. Pacea ţi-a înlocuit toate căutările sufleteşti. Te simţi în contact cu rutina zilnică a vieţii, inclusiv aspecte pe care nu le considerai întotdeauna importante.

SĂGETĂTORUL (XI.23.-XII.21.)
Este timpul să te aşezi la un loc cu cei dragi. Ai tendinţa de a fi peste tot. Trebuie să îţi direcţionezi energiile în ceva ce te interesează cu adevărat.

CAPRICORNUL (XII.22.-I.20.)
Astăzi trebuie să te gândeşti la excesul tău de bani şi bunuri materiale. Nu crezi că îţi petreci prea mult din timpul tău preţios gândindu-te la bani şi unde îi vei găsi?

VĂRSĂTORUL (I.21.-II.20.)
Ultimele câteva săptămâni au fost puţin prea grave pentru gusturile tale, dar acest lucru este bun pentru tine din când în când.

PEŞTII (II.21.-III.20.)
Eşti o persoană care trebuie să îşi acorde mult timp pentru ea. Adeseori visezi că stai în pat cu o carte bună sau mergi cu bicicleta. Acesta este doar ritmul tău natural.

„Jurnal arădean" vă ascultă

De luni până joi, între orele 11.00-13.00, la telefonul 0257.212.055, redactorul nostru vă stă la dispoziţie.

ARAD. Teodor Lăpăduş este indignat din cauza faptului că reprezentanţii UDMR refuză să participe la manifestările organizate de autorităţile române pentru a marca Centenarul Marii Uniri. „De ce? Unde e reconcilierea româno-maghiară?" întreabă cititorul nostru.

Elvira Costea locuieşte pe strada Constantin Brâncuşi şi este nemulţumită de faptul că solicitarea sa de toaletare/ tăiere a unui copac, pe care a depus-o la Primărie încă din septembrie, nu a produs niciun efect. Am mers pe urma sesizării şi am aflat că cererea a ajuns la Biroul Spaţii verzi, iar în scurt timp Primăria va comanda operatorului specializat acţiunea solicitată.

Maxim Petcuţ a citit articolul publicat ieri de ziarul nostru, în legătură cu Monumentul Marii Uniri de la 1918 şi se declară pesimist în privinţa amplasării acestuia până la data de 1 Decembrie, când marcăm Centenarul. El crede că Monumentul nu e decât o „minge între Primăria Municipiului Arad şi Ministerul Culturii şi Identităţii Naţionale" şi că între cele două instituţii ar trebui să intervină cineva pentru ca problema să se rezolve. **JA-D.D.**

Curs valutar

Denumirea valutei	BNR	BCR		BRD		Intesa Sanpaolo Bank		Banca Românească		Patria Bank		Alpha Bank		Casa de schimb LUXOR		Casa de schimb TRESOR	
		C	V	C	V	C	V	C	V	C	V	C	V	C	V	C	V
Euro	4,65	4,58	4,72	4,59	4,72	4,60	4,69	4,63	4,69	4,62	4,68	4,63	4,68	4,64	4,66	4,64	4,65
Dolar SUA	4,13	4,04	4,22	4,05	4,20	4,07	4,15	4,11	4,17	4,08	4,17	4,10	4,18	4,08	4,13	4,08	4,10
Forint	0,0144	0,0139	0,0151	0,0142	0,0147	00143	0,0148	-	-	0,0142	0,0146	-	-	0,0144	0,0145	0,0143	0,0144
Gram aur	160,44																

Vremea

Marţi, 13 noiembrie

www.aradon.ro

7° LA ORA 6 — temperaturile se vor situa între 6 şi 7 grade. Vântul va sufla cu 1-10 km/h dinspre S.

17° LA ORA 18 — temperaturile se vor situa între 16 şi 17 grade. Vântul va sufla cu 5-11 km/h dinspre S.

Ziua precedentă

Arad	6–19	Umiditate:	39%
Lipova	6–19	Presiune:	1027 mb
Chişineu-Criş	6–19	Precipitaţii:	0%
Săvârşin	5–18	Vânt:	11 km/h
Sebiş	5–18	Direcţie vânt:	SSE

Soarele

Răsare: 07:32
Apune: 17:05

Azi

Temperaturile se vor situa între 7 şi 17 grade. Vântul va sufla cu 1-11 km/h, dinspre S.

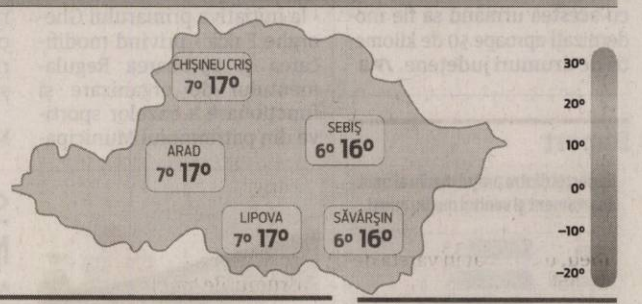

FAZELE LUNII

7.11 · 15.11 · 23.11 · 30.11

MARŢI	MIERCURI	JOI	VINERI
7° 17°	2° 14°	0° 12°	-2° 12°
însorit	parţial noros	nori şi soare	însorit

Calendar

Biserica ortodoxă: Sf. Ier. Ioan Gură de Aur, Arhiep. Constantinopolului; Sf. Cuv. Mc. Damaschin
Biserica greco-catolică: Sf. aep. Ioan Gură de Aur al Constantinopolului
Biserica romano-catolică: Sf. Augustina (Livia), călug.

Prognoză pentru trei zile

Temperaturile minime vor fi cuprinse între -2 şi 2 grade, iar cele maxime între 12 şi 14 grade.

Temp.minime: -2–2°C
Temp.maxime: 12–14°C

JURNAL ARĂDEAN
B-dul Revoluţiei nr. 62, Arad
BRAT Auditat de BRAT
Reclamaţii difuzare: 0257.241.151

Şef departament publicitate şi departament difuzare: Cristian Sulinţan
Secretariat: 0257.212.090 (centrala), fax - 0257.212.012
Marea publicitate: 0257.280904
Mica publicitate: 0257.210775; B-dul Revoluţiei, nr. 81
Tiparul executat la: Tipografia Inform Média Lapkiadó Kft

Redactor şef: Adriana Barbu (8416) Responsabil de număr: Diana Duţu
Secretar general de redacţie: Gabriela Groza (8423); **Departamente: Eveniment:** Alin Gherasim (8417), Ioana Costaş (8414); Valentin Goran (8405); **Economic:** Andreea Pintea (8415); **Social:** Diana Duţu (8413); **Sport:** Daniel Scridon (8424), Leo Sfăra (8422), Dan Lazăr (8406); **Cultură:** Eugen Rogojan.
Tehnoredactare: Ghizela Şerban (8409), Munteanu Daniel (8411).
REDACŢIE: tel. 0257.212.090 (centrala); fax 0257.212.012, 0257.228.592; e-mail: redactia.jurnalaradean@informmedia.ro, adevaruldearad@informmedia.ro, publicitate.jurnalaradean@informmedia.ro, publicitate.adevarul@informmedia.ro

Serviciul Antifraudă: 72 de zile pentru un răspuns!

Serviciul Antifraudă Deva are serioase probleme la capitolul comunicare: i-a trebuit 72 de zile pentru a răspunde unei solicitări!

ARAD. La finalul lunii august, Agenția Națională de Administrare Fiscală anunța, printr-un comunicat de presă, că Direcția Generală Antifraudă a verificat 13.800 de transportatori de marfă și că punctul de trecere a frontierei Nădlac II este locul unde „s-au confiscat cele mai multe bunuri pentru transportarea fără acte de proveniență, bunurile reprezentând articole de îmbrăcăminte și încălțăminte". Pornind de la acest comunicat, am transmis o solicitare Direcției Regionale Antifraudă Deva, dorind să aflăm câte controale au fost, de fapt, la punctul de trecere a frontierei Nădlac II, ce înseamnă „cele mai multe bunuri confiscate" și valoarea acestora. O solicitare la care am primit răspuns după doar... 72 de zile!

„Vă mulțumim pentru interes"

Solicitarea transmisă Direcției Antifraudă Deva se referea la un raport care ar fi trebuit să existe deja, întrucât Direcția Generală Antifraudă Fiscală făcuse public numărul autovehiculelor de transport controlate, la nivel național, dar și faptul că la Nădlac II s-au făcut cele mai multe confiscări. Așadar, comunicarea pentru informarea corectă a cititorilor Jurnal arădean/aradon.ro nu ar fi trebuit să dureze mai mult de câteva zile. Dar, totuși - cu mulțumiri, e drept - am primit răspunsul abia după 72 de zile. „Vă mulțumim pentru interesul acordat rezultatelor activității desfășurate de Direcția generală antifraudă fiscală (DGAF) și vă aducem la cunoștință faptul că, în perioada 08-28 august a.c., inspectorii antifraudă au oprit și verificat în trafic 805 mijloace de transport care tranzitau zona punctului de trecere al frontierei Nădlac II. Urmare a abaterilor constatate de la legislația în vigoare, inspectorii DGAF au aplicat avertismente și au confiscat încălțăminte și îmbrăcăminte în valoare totală de 760.400 de lei, transportate fără acte de proveniență". Acesta este mesajul pe care l-am primit, după mai bine de două luni! Informațiile ar fi fost utile, desigur, dacă ar fi fost transmise la momentul oportun.

De la 10 zile, la 30 și... 72

În finalul comunicării cu Direcția Regională Antifraudă Deva ni se transmite că și pe viitor vom beneficia de „întreagă noastră disponibilitate de a vă comunica informații de interes public, așa cum sunt ele definite prin Legea nr. 544/2001". Ei bine, articolul 7 din Legea 544/2001 prevede: „Autoritățile și instituțiile publice au obligația să răspundă în scris la solicitarea informațiilor de interes public în termen de 10 zile sau, după caz, în cel mult 30 de zile de la înregistrarea solicitării, în funcție de dificultatea, complexitatea, volumul lucrărilor documentare și de urgența solicitării. În cazul în care durata necesară pentru identificarea și difuzarea informației solicitate depășește 10 zile, răspunsul va fi comunicat solicitantului în maximum 30 de zile, cu condiția înștiințării acestuia în scris despre acest fapt în termen de 10 zile".

Din păcate, se pare că Direcția Antifraudă Deva are o comunicare deficitară, cel puțin în relaționarea cu mass-media, atât când vine vorba de răspunsul dat solicitărilor, cât și referitor la comunicatele publice privind activitatea regionalei. **JA-A.P.**

Direcția Antifraudă, cu minusuri la comunicare FOTO: FAN

Alte două drumuri din Arad modernizate cu bani europeni

Consiliul Județean Arad a adoptat hotărâri referitoare la modernizarea a două drumuri județene, ambele cu fonduri europene.

Încă două drumuri vor fi modernizate FOTO: A.G.

ARAD. Goana pentru banii europeni nerambursabili continuă la Consiliul Județea Arad. Aleșii județeni au fost convocați într-o ședință extraordinară, cele mai importante puncte de pe ordinea de zi fiind aprobarea unor proiecte de modernizare a două drumuri județene. Aceste proiecte au fost catalogate drept importante deoarece lucrările care urmează a fi realizate, în valoare de aproape 100 de milioane de lei, vor fi finanțate din fonduri europene, prin Programul Operațional Regional 2014-2020.

Primul proiect, care are o valoare estimată de 51,6 milioane de lei, se referă la modernizarea a 26 de kilometri din drumul județean 572, care face legătura între Lipova și limita cu județul Timiș. Din valoarea totală, 50,6 milioane de lei sunt fonduri nerambursabile, de la Uniunea Europeană, în timp ce Consiliul Județean va aloca o cofinanțare de un milion de lei.

Al doilea proiect votat luni se referă la reabilitarea a aproape 20 de kilometri din drumul județean 794, care face legătura între DN 79, Mișca, Apateu și Berechiu. Valoarea estimată a lucrărilor ce urmează a fi realizate aici este de 45,1 milioane de lei, din care CJA va contribui cu 900.000 de lei, restul fondurilor venind de la Uniunea Europeană, prin Agenția de Dezvoltare Regională Vest.

De la PNDL la UE

Cele două drumuri vor fi finanțate prin linia de finanțare „Retrospectivă", inițiată de autorități pentru cheltuirea fondurilor europene care nu au fost solicitate sau aprobate deja. „Exact ce facem noi acum a făcut județul Bihor pe exercițiul financiar european 2007-2013. Județele din vestul țării, din care facem și noi parte, nu au primit finanțări pentru modernizarea infrastructurii rutiere. Fie nu au solicitat fonduri, fie proiectele le-au fost respinse. Noi am așteptat până spre perioada finală de depunere a proiectelor și, dacă am văzut că au rămas fonduri, am depus proiect după proiect, care ne-au fost declarate eligibile și care vor primi finanțare", a explicat Sergiu Bîlcea, vicepreședintele Consiliului Județean.

Urmează semnarea

Același Sergiu Bîlcea a mai spus că acum s-a intrat în linie dreaptă în ceea ce privește alocarea fondurilor necesare, aproape 100 de milioane de lei, pentru cele două drumuri menționate mai sus. „În perioada următoare vom semna contractele de finanțare, după care putem organiza licitațiile", a spus vicepreședintele CJA.

Inițial, cele două drumuri au fost depuse pentru finanțare pe Programul Național de Dezvoltare Locală, dar Guvernul nu a alocat fonduri pentru modernizările șoselelor. Acum, aceleași drumuri au fost transferate spre fonduri europene, aici fiind declarate eligibile.

ALIN GHERASIM
alin.gherasim@informmedia.ro

Pericol! Cade școala!

Bucăți mari de zidărie au căzut peste o mașină de pe fațada unui liceu arădean, iar circulația pe trotuar a fost închisă.

Clădirea școlii a devenit un pericol pentru pietoni FOTO: M.B.

ARAD. Situație periculoasă pe strada Romulus Cărpinișan, unde trotuarul din fața Colegiului Tehnic "Aurel Vlaicu" a fost închis, după ce de pe pereți au început să se desprindă bucăți mari de tencuială și ornamente. Din fericire, niciun elev sau trecător nu a fost rănit, dar zidăria a căzut peste un autoturism parcat. În urma impactului, parbrizul a fost spart, iar bucăți dintr-un ornament al clădirii au deformat inclusiv bordul mașinii. Proprietarul a chemat Poliția Locală, dar și Protecția Civilă a Primăriei, care au luat decizia suspendării circulației pietonale pe acel trotuar.

Au cerut fonduri

Directorul școlii, Emanuela Leahu, ne-a declarat că problemele privind starea imobilului sunt mai vechi, numeroase adrese fiind transmise Primăriei de-a lungul anilor prin care se solicită fonduri.

Promit reparații

Reprezentanții Primăriei ne-au declarat că se va evalua starea fațadei și se va interveni pentru reparații: "O echipă din cadrul direcției de specialitate se va deplasa la fața locului pentru a constata degradările apărute la nivelul imobilului în care funcționează Colegiul Tehnic Aurel Vlaicu, iar în cel mai scurt timp posibil se vor lua toate măsurile necesare pentru remedierea lor".

Școala ar trebui să intre într-un program de reabilitare totală, însă până acum a primit sume mici, pentru diverse reparații. Fațada școlii nu a mai beneficiat de lucrări de trei decenii.

Cade tavanul

Conform conducerii colegiului, probleme sunt și în interiorul imobilului, unul foarte vechi, având în vedere că școala s-a mutat în această clădire în urmă cu 126 de ani. Începând din această toamnă, două săli de cursuri, aflate la etajele I și II, nu mai pot fi folosite pentru că a început să cadă tencuiala de pe tavan. Acestea au fost sigilate până când se vor face reparații. **JA-M.B.**

Pentru mai multe fotografii intră pe www.jurnalaradean.ro

Dosare pentru alcool

ARAD. Trei șoferi au fost prinși, weekendul trecut, de către polițiști, sub influența băuturilor alcoolice la volan. La Ineu, un bărbat în vârstă de 53 de ani a fost depistat conducând un autoturism pe o stradă din oraș, cu o alcoolemie de 0,80 mg/l alcool pur în aerul expirat. Pe raza orașului Chișineu-Criș, polițiștii au depistat un bărbat de 40 de ani, din Șepreuș, în timp ce conducea o mașină având o alcoolemie de 0,79 mg/l alcool pur în aerul expirat, în timp ce pe raza municipiului, polițiștii Biroului Rutier au oprit în trafic, pe strada Pescărușului, un autoturism condus de un bărbat de 31 de ani, din Fântânele, având o alcoolemie de 0,74 mg/l alcool pur în aerul expirat. Pe numele celor trei conducători auto au fost întocmite dosare penale pentru conducere de autoturisme pe drumurile publice sub influența alcoolului. **JA-I.C.**

Au urcat beți la volan FOTO: FAN

Zece locații pentru activități comerciale de Moș Nicolae

De ieri, producătorii, artizanii, meșteșugarii și meșterii populari își pot depune cererile.

ARAD. Primăria municipiului Arad a stabilit 69 de de locuri, distribuite în 10 amplasamente, pentru desfășurarea activităților comerciale, pe domeniul public cu ocazia Sărbătorii de Sf. Nicolae. Acestea sunt repartizate astfel: *Cartierul Micălaca - Aleea Borsec (8 locuri); *P-ța Uta - între magazinul „Filip"și biserică (5 locuri); *Calea Aurel Vlaicu, bl. Z16, în dreptul magazinului „Mobexpert" (5 locuri); *Calea Aurel Vlaicu, nr.163, Bl. 6 (8 locuri); *Calea Aurel Vlaicu, nr.173-175, Bl. D6 - de la mijlocul „Las Vegas Games", până la colțul dinspre Dâmboviței (3 locuri); B-dul Revoluției, intersecția cu str. Crișan nr.1 (8 locuri); *B-dul Revoluției, nr. 26 - în fața magazinului „Marelbo" (8 locuri); B-dul Revoluției, nr.43 - intrarea în Policlinică și Banca Transilvania (8 locuri); *B-dul Revoluției, nr. 82 -84 (8 locuri); B-dul Revoluției nr. 92-96 - între Universitatea „Vasile Goldiș" și Banca Românească (8 locuri).

„Locurile de vânzare se atribuie producătorilor, artizanilor, meșteșugarilor și meșterilor populari (hand made) cu sediul social în județul Arad, în limita stabilită și în ordinea numerelor de înregistrare. Numai locurile rămase libere după repartizarea beneficiarilor menționați anterior pot fi alocate comercianților care dețin coduri CAEN pentru comerț ambulant, cu sediul social în județul Arad" - precizează reprezentanții Primăriei. **JA-D.D.**

Cereri

Cererile de participare la eveniment se depun direct/personal de către solicitant sau împuternicit în condițiile legii la Primăria Arad, Serviciul Relații cu Publicul (Camera 5), începând de luni, 12 noiembrie 2018 până vineri, 16 noiembrie 2018. Perioada de ocupare a domeniului public va fi din 4 până în 6 decembrie 2018.

În curând, pe stradă FOTO: JA

USR cere „lucrări de calitate”

Trasarea marcajelor rutiere ar trebui refăcută, potrivit USR Arad, dată fiind calitatea lucrărilor.

ARAD. USR-iștii arădeni atrag atenția asupra lucrărilor de marcaj rutier executate pe strada I.C. Brătianu din municipiu. „După cazul pistelor pentru biciclete și al parapetelor de pe podurile arădene, o nouă lucrare din banii publici gestionați de Primăria municipiului ignoră normele tehnice. Recent au fost trasate marcajele rutiere pentru delimitarea locurilor de parcare pe strada Ion C. Brătianu din Arad. Acestea au fost realizate total neprofesionist, rezultând o lucrare superficială, care nu respectă prevederile normelor tehnice. Standardul în vigoare specifică la capitolul privitor la calitatea lucrărilor: «Liniile de marcaj trebuie să aibă lățime constantă, să nu prezinte frânturi sau șerpuiri iar marginile trebuie să fie clar delimitate. Culoarea marcajului trebuie să fie uniformă și nealterată. Se urmărește de asemenea continuitatea suprafețelor marcate, lipsa întreruperilor sau fisurilor». Solicităm Primăriei Arad refacerea marcajelor rutiere de parcare, pe cheltuiala sau garanția executantului și cu respectarea standardelor de semnalizare rutieră și marcaje rutiere în vigoare, deoarece lucrarea actuală este de o calitate îndoielnică, liniile sunt șerpuite și strâmbe, ca și cum s-ar fi trasat cu mâna liberă, fără niciun utilaj mecanizat. Acest mod de lucru este o consecință a slabei pregătiri profesionale a echipei care conduce orașul. Chiar dacă are suficienți bani (Aradul are necheltuiți peste 50 de milioane de euro), chiar dacă a făcut o grămadă de studii și proiecte, echipa de la primărie nu este în stare să le transpună în practică, iar arădenilor le rămâne să admire realizările vecinilor din Timișoara sau Oradea”, a explicat Răzvan Anghel, vicepreședinte USR Arad.

JA-A.P.

„România, 100 de ani într-o zi”

Este evenimentul prin care a marcat Centenarul organizația de femei din ALDE Arad.

Împreună cu micii artiști din Țara Moților FOTO: FAN

ARAD. Organizația de femei din cadrul ALDE Arad a organizat duminică, 11 noiembrie, evenimentul „România, 100 de ani într-o zi”. Acțiunea a fost coordonată de Maria Pacșa, fiind un eveniment de excepție, pe măsura devizei ALDE Arad: „Redăm România, românilor”.

Evenimentul a debutat cu o prezentare susținută de profesorul universitar Stelean Boia, pe tema înfăptuirii Marii Uniri de la 1918.

„Nu a fost o simplă acțiune a organizației de femei ALDE Arad, ci un moment în care, ca și la 1918, am fost cu toții împreună, simțind și trăind românește. Le mulțumesc colegelor mele dar și tuturor celor care au pus umărul la această întâlnire de suflet, pregătind impecabil standurile cu produse tradiționale românești, cu picturile pe icoane, costumele populare și toate celelalte elemente care fac parte din istoria poporului român. Mulțumesc orchestrei Rapsodia și soliștilor, precum și micilor artiști patrioți din Țara Moților, care ne-au făcut să cântăm la unison cu ei cântece patriotice din popor, cântece care vor rămâne pentru totdeauna în inimile românilor”, a spus Maria Pacșa.

Deputatul Eusebiu Pistru, președintele ALDE Arad, le-a mulțumit la rândul lui doamnelor și domnișoarelor pentru organizare: „Domnul profesor Boia ne-a spus lucruri pe care prea puțini le mai cunosc, dar, poate, le vor cunoaște și recunoaște de acum înainte. Dezvăluirile domnului profesor despre culisele Marii Uniri sunt legate de Arad și arădeni, așa că, pe lângă deviza ALDE «Redăm România, românilor» putem adăuga: «Redăm Aradul, arădenilor». Vom face acest lucru la alegerile locale din 2020, pe care suntem decișI să le câștigăm și le vom câștiga, pentru că alături de noi vin oameni de valoare, care chiar doresc ca Aradul să ajungă acolo unde îi este locul. Avem în față un adevăr aparent uitat: la 1918, românii au decis că vor să trăiască într-o Românie Mare, o Românie Unită, dar fiecare a sperat și a crezut că va trăi într-o Românie mai bună. Lucru pe care și noi îl dorim din tot sufletul. La mulți ani, România! La mulți ani, români!”

JA-A.P.

Monument inaugurat la Lipova

Monumentul „Crucea Glotașilor din Lipova” a fost sfințit, la finalul săptămânii trecute.

Sfințirea monumentului FOTO: PETRU GHERMAN

LIPOVA. În urmă cu 170 de ani, sute de țărani din părțile Banatului - partea stângă a Văii Mureșului, începând cu Făgetul, înarmați cu furci și topoare, au pornit spre Lipova pentru a înlocui administrația maghiară cu una românească. Ajunși acolo, țăranii glotași au fost întâmpinați de armata maghiară. În urma luptelor și-au pierdut viața peste 300 de țărani glotași. În memoria lor, pe groapa comună situată în Dealul Viilor, s-a ridicat o cruce de piatră de către intelectualitatea lipovană, având-l ca protagonist pe învățătorul Ioan Hațeg.

Intemperiile vremii au erodat această cruce. Având în vedere acest lucru, autoritățile locale împreună cu Biserica Ortodoxă din Lipova, un grup de intelectuali (prof. Gheorghe Vasiescu, Teofil Andreica, prof. Ioan Bogoș, Irinel Balea, Dorel Petraș, prof. Ioan Ghiță, Ioan Chesințan) au ridicat o nouă cruce care să aducă aminte de jertfele românilor pentru libertate, pentru totalitatea năzuințelor poporului român din vremurile anului revoluționar 1848.

Evenimentul de inaugurare și sfințire a noului monument de la Lipova a debutat cu un simpozion, organizat în Sala Festivă a Primăriei Orașului Lipova, urmat de sfințirea monumentului de către cei doi preoți nou instalați la Biserica Ortodoxă din Lipova. Acțiunea s-a încheiat cu un parastas în memoria glotașilor.

JA-P.G.

„PSD, zero proiecte pentru Arad”

Liberalii îi acuză pe parlamentarii PSD că nu au făcut niciun proiect pentru Arad.

ARAD. Secretarul executiv al PNL Arad, Răzvan Cadar, îi acuză pe parlamentarii PSD că „au zero proiecte și zero rezultate pentru Arad”.

„În ultimii ani, nu a început niciun proiect guvernamental important la Arad. Orașul nostru a pierdut bani prin decizia Guvernului PSD, investițiile locale nu primesc sprijin. În urma scandalurilor din PSD, Liviu Dragnea a câștigat sprijinul baronilor PSD prin alocarea discreționară a fondurilor, aceasta este direcția banilor deturnați de la Arad. În loc să plece capul de rușine, parlamentarii PSD atacă Aradul. Recent, deputatul PSD, Adrian Todor, ne spunea că Aradul este în paragină, atacă proprietarii de clădiri neîngrijite și mediul de afaceri, pentru că sunt spații goale în centrul orașului. Niciun cuvânt despre faptul că Guvernul PSD nu susține investițiile în economie și pune biruri peste biruri pe agenții economici. Este vorba despre tupeu maxim, atât timp cât PSD nu susține investițiile locale, nu susține construcția stadionului UTA. Singura intervenție pe care o poate aminti deputatul PSD este cursa de avion spre București, cu care vor circula comod parlamentarii. Este penibil de puțin, pentru patru parlamentari dintre care unul este și ministru. Prin întreaga lor activitate și prin declarațiile publice cu valoare de auto-denunț parlamentarii PSD le spun de fapt arădenilor că nu se poate conta pe ei, nu au niciun dram de apreciere pentru Arad și pentru arădeni, nu sunt și nu vor fi capabili să lupte pentru Arad”.

Răzvan Cadar FOTO: FAN

JA-A.P.

Rețeta zilei

Salată cu mango, quinoa și avocado

INGREDIENT: 75 g pancetta (asemănătoare cu baconul), 2 linguri de quinoa expandată, 1 mango copt tăiat cubulețe, 1 jumătate de avocado feliat, semințele de la 1 jumătate de rodie, babysalad, 1 limetă stoarsă (opțional), 1/ 2 linguriță semințe de in, 1/2 linguriță semințe de susan.

MOD DE PREPARARE: Mango și avocado se curată de coajă și se taie cubulețe, după care se spală frunzele de salată și se șterg cu un șervete, pentru a scăpa de tot surplusul de apă. Într-o farfurie adâncă se pun cubulețele de mango și avocado, după care se adaugă și feliile de pancetta tăiate în trei-patru bucățele, salata și la final se presară totul cu quinoa. Rodia se taie în două și se presară câteva semințe peste salată. Opțional se poate stoarce și o limetă peste salată. La final, se presară cu semințe de in și de susan.

Poftă bună!

Pentru mai multe rețete intră pe www.culinar.ro

Citire apometre

Marți, 13 noiembrie 2018. Blocuri P-ța Mioriței, Imașului, Exterior, Byron, 102-150 Micălaca, Căp. I. Fătu, Coasei, Frunzei, Tulnic, Ștefan Zarie, Frumoasa, Iasomiei, Brândușei, Panselei, Căpșunilor, Vrancei, Stânjenel, Fluierului, Busuioc, Luncii, Cerbului, Poiana, Lucreția, Rahovei, Tismana, Meșterul Manole, Sulfinei, Cameliei, Izvor, Spătarul Preda, Dima, Greierilor, Graurilor, Curcubeului, Radu Negru, Cosminului, Câmpurilor, Solomon, Macedoniei, Orfeu, Măgurei, Caisului, Prometeu, Diana, Letiției, Aviației, Independenței, Suceava, Păltiniș, Gloriei, Inului, M. Rișcuția, I. Fluieraș, Socului, G. Bruno, Hașdeu, Șezătorii, I. Felea, Ep. R. Ciorogariu fără soț, Oituz, V. Ureche, V. Micle, Căminului, Bârsei, Salciei, Ciocârliei, Crișan, G. Birta, Șt. A. Doinaș, I. Marșieu, B. Bela, T. Vladimirescu, M. Stănescu, A. Mureșanu, I. Grozescu, C. Coposu, Dunării, Hatmanul Arbore, Magnoliei, Leandrului, Iederei, Marnei, Orizont.

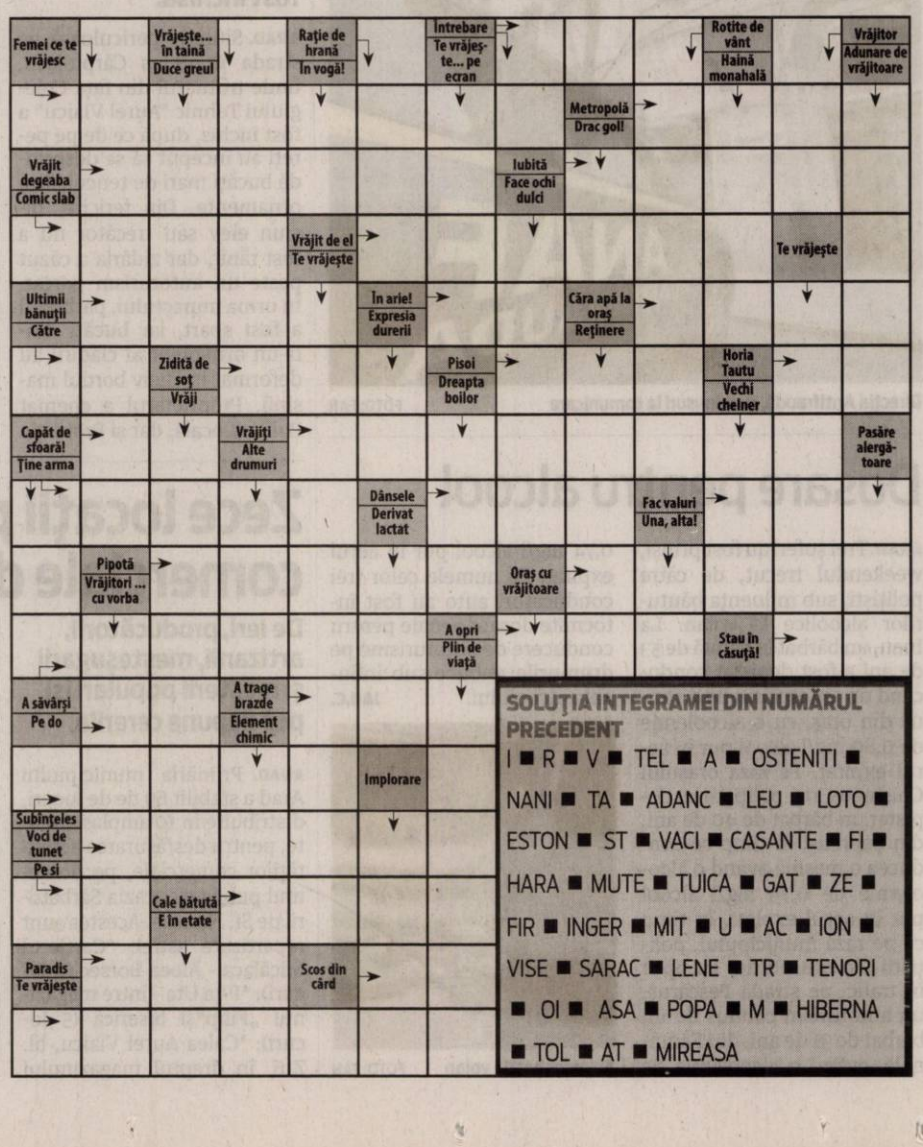

SOLUȚIA INTEGRAMEI DIN NUMĂRUL PRECEDENT

I ■ R ■ V ■ TEL ■ A ■ OSTENITI ■ NANI ■ TA ■ ADANC ■ LEU ■ LOTO ■ ESTON ■ ST ■ VACI ■ CASANTE ■ FI ■ HARA ■ MUTE ■ TUICA ■ GAT ■ ZE ■ FIR ■ INGER ■ MIT ■ U ■ AC ■ ION ■ VISE ■ SARAC ■ LENE ■ TR ■ TENORI ■ OI ■ ASA ■ POPA ■ M ■ HIBERNA ■ TOL ■ AT ■ MIREASA

Important hub poştal, la Arad

Acesta se află pe lista de investiţii pe 2019 a Companiei Naţionale Poşta Română.

Compania Naţională de Poştă, hotărâtă să investească la Arad FOTO: FAN

ARAD. Prezent la Arad pentru a participa la inaugurarea ghişeului poştal din „Galleria Mall", directorul Companiei Naţionale Poşta Română, Mircea Tudosie, a anunţat o investiţie extrem de importantă pentru oraşul nostru: deschiderea unui hub poştal care ar urma să conecteze România, prin Arad, de zona de vest a Europei.

„Avem în planul de investiţii pe 2019 intenţia să deschidem mai multe hub-uri în ţară, pe structuri existente sau pe structuri nou create. Când am pornit cu ideea hub-urilor, în Arad nu exista această intenţie, dar domnul Beniamin Vărcuş - provenind din Arad -, cu cifre, cu detalii şi cu un plan de business sănătos, ne-a demonstrat că este o oportunitate incredibil de mare să deschidem şi aici un hub. Cum spuneam, nu îl aveam în plan, dar datorită dânsului în Arad se va deschide un hub de sortare a corespondenţei şi coletelor, atât pe zona internă, cât şi pe zona externă. Investiţia este estimată la cinci milioane de euro, astfel de hub-uri urmând a fi deschise la Bucureşti, Cluj, Arad, o secţiune a Bucureştiului pe zona internaţională şi cred că Iaşi" - ne-a declarat directorul Mircea Tudosie.

Investiţia, în 12-16 luni

Hub-ul pe care Poşta Română se pregăteşte să îl deschidă la Arad va fi unul dintre cele mai mari din ţară. „Va conecta România, prin Arad, de zona de vest a Europei. Vom încerca să transformăm acest hub într-un punct regional de coletărie foarte mare" - detaliază Beniamin Vărcuş, fost director al Oficiului Judeţean de Poştă Arad, actualmente director general adjunct al Companiei Naţionale de Poştă.

Pentru realizarea hub-ului de la Arad, se analizează mutarea Biroului de Schimb Internaţional de la Oradea la Arad şi a Centrului Regional de Tranzit de la Timşoara la Arad. „În acest fel, vom degreva subunitatea din Timişoara de problema gravă a lipsei de personal existentă acolo şi vom crea în mijlocul acestei regiuni, adică la Arad, un hub poştal modern, cu o tehnologie de sortare automată a trimiterilor poştale" - explică Beniamin Vărcuş.

Hub-ul de la Arad ar urma să acopere o zonă regională formată din judeţele Bihor, Hunedoara, Arad, Timiş şi Caraş-Severin. Potrivit estimărilor Companiei Naţionale Poşta Română, realizarea acestei investiţii ar putea dura între 12 şi 16 luni.

Autostrada, argument decisiv

Unul dintre atuurile care a cântărit decisiv în alegerea Aradului pentru noul hub poştal din vestul ţării este autostrada A1. „Din punct de vedere tehnic, acesta a fost principalul motiv pentru care am considerat oportun, împreună cu colegii mei din conducerea companiei, să venim aici, la Arad. Faptul că autostrada este foarte aproape de oraş, de asemenea este un punct forte. Şi Timişoara are autostradă dar este destul de departe de oraş, iar intrarea maşinilor poştale până în oraş ar necesita timp mult iar noi ne dorim să facem aceste servicii într-un ritm cât mai alert, aşa cum ne cere piaţa. În Arad fiind aproape, este simplu să ducem angajaţii în hub-ul pe care îl vom deschide, este mai potrivit şi pentru transportatori că nu trebuie să vină departe de pe ieşirea de pe autostradă până la hub-ul pe care ne gândim să îl deschidem" - a precizat Beniamin Vărcuş, director general adjunct al Companiei Naţionale Poşta Română.

DIANA DUŢU
diana.dutu@informmedia.ro

„O idee pentru giratoriul Galleria"

ARAD. Acesta este mesajul care însoţeşte fotografia postată de Gospodărirea Comunală pe pagina de Facebook a instituţiei. Potrivit directorului Tiberiu Ciul, imaginea înfăţişează propunerea colegilor săi de la Departamentul de întreţinere şi amenajare spaţii verzi pentru sensul giratoriu din zona „Galleria Mall". Şeful GCA consideră că amenajarea acestuia se impune pentru că „de când a plecat Galleria, nu arată nicicum". Totuşi, în centrul schiţei propuse se află un cub fixat în vârful unui stâlp metalic, pe ale cărui feţe sunt chiar însemnele „Galleria Mall". Interpelat asupra acestei situaţii improprii, Tiberiu Ciul a spus că acele imagini pot fi înlocuite cu simboluri ale Centenarului (de genul „România 100") sau cu imagini publicitare aparţinând unor firme.

„Am dorit să venim cu o idee, cu un concept şi să vedem ce părere au cetăţenii despre propunerea noastră. Aşteptăm opiniile lor fie pe pagina de Facebook, fie pe email" - ne-a declarat directorul GCA. **JA-D.D.**

Propunerea GCA FOTO: FAN

O mie de copaci pe malul Mureşului

O asociaţie care a plantat mii de copaci în Arad caută voluntari pentru o nouă acţiune de împădurire, care va avea loc sâmbătă.

ARAD. Peste 1.000 de copaci din speciile paltin, nuc negru şi castan vor fi plantaţi cu ajutorul voluntarilor, pe o păşune situată de-a lungul Mureşului, între podul feroviar din Micălaca şi pasajul rutier. Acţiunea va avea loc sâmbătă, de la ora 10.00, şi este organizată de Asociaţia Euromediu, care a obţinut fonduri de la municipalitate pentru acest proiect şi a cumpărat puieţii de la Ocolul Silvic.

Reprezentanţii asociaţiei ne-au declarat că aşteaptă să se alăture acţiunii oricine doreşte. Locul de întâlnire va fi sub podul rutier, lângă Cetatea Aradului.

Va fi realizată o zonă împădurită de-a lungul râului pe o suprafaţă de aproximativ un hectar şi jumătate.

Asociaţia a mai plantat mii de copaci în municipiu, atât în cartiere, cât şi pe terenuri de lângă Mureş. De exemplu, în urmă cu trei ani, au fost plantaţi o mie de puieţi din speciile salcâm, stejar şi frasin, pentru a se crea un parc la marginea cartierului Alfa, lângă pista de biciclete de pe malul Mureşului. Din păcate, jumătate dintre puieţi s-au uscat, atât din cauza solului, pentru că în zonă fuseseră depozitate cantităţi mari de moloz înainte, cât şi din cauza secetei. Reprezentanţii asociaţiei spun că anul acesta au înlocuit o parte din pomi şi că nu vor abandona ideea realizării acestui parc, urmând ca în fiecare an să aducă alţi puieţi în locul celor care mor.

De altfel, încă de anul trecut, locuitorii din Alfa au atras atenţia că puieţii trebuie udaţi cu cisterne şi au cerut ca Primăria să se implice pentru a salva parcul, ceea ce nu s-a întâmplat.

JA-M.B.

Se surpă malul Mureşului

Pe o porţiune de câteva zeci de metri, faleza dintre baza sportivă Constructorul şi parcul Aventura Voinicilor începe să se surpe.

ARAD. Crăpături pe o lungime de câteva zeci de metri pe malul Mureşului. Faleza din zona parcului pentru copiii cu dizabilităţi - între baza Constructorul şi parcul Aventura Voinicilor, care nu de mult a fost asfaltată, pare că cedează şi efectiv se va surpa. Imaginile pe care le-am surprins arată cum faleza este brăzdată de crăpături, iar partea dinspre şosea este lăsată cu mai mult de 10 centimetri faţă de cealaltă jumătate a falezei. Pe alocuri, denivelări sunt şi mai mari, iar asfaltul pare pur şi simplu că o ia la vale.

Se verifică defecţiunea

Situaţia asfaltului de pe faleză a fost prezentată şi Primăriei Municipiului Arad, care ne-a informat, prin purtătorul de cuvânt Ralu Cotrău: „Direcţia de specialitate din cadrul Primăriei Municipiului Arad a verificat defecţiunea apărută la nivelul aleii de pe dig. Fisura longitudinală va fi remediată în cel mai scurt timp posibil". Totuşi, până la remediere, Primăria mai trebuie să ia legătura şi cu reprezentanţii Apelor Române, cei care sunt administratorii zonei respective.

Cert este că, potrivit situaţiei din teren, fundaţia aleii de pe malul Mureşului nu a fost una consolidată ca să poată rezista în timp, iar în urma intemperiilor pământul s-a deplasat în mod vizibil.

Aleile de pe malul Mureşului au fost refăcute în urmă cu aproximativ 5 ani, atunci când Primăria a realizat pistele de biciclete din zonă. Cu acea ocazie au fost asfaltate toate aleile de pe mal, iar accesul bicicliştilor a fost permis, de atunci, doar pe pistele special amenajate. **JA-A.P.**

Denivelări pe malul Mureşului FOTO: A.P.

„Morometii 2" la Arad cu casa închisă de două ori!

Cel mai aşteptat film românesc al ultimilor ani, „Morometii 2", a rulat duminică, 11 noiembrie, la Cinema Arta cu casa închisă... de două ori!

Imagine de la lansarea de gală a filmului „Morometii 2" FOTO: I.P.

ARAD. Biletele s-au vândut ca pâinea caldă, aşa că Centrul Municipal de Cultură Arad a decis că pe lângă proiecţia de gală de la ora 19:00, în prezenţa regizorului Stere Gulea, să mai facă una la ora 16:00. „Deloc întâmplător, în anul în care sărbătorim centenarul României Mari, Morometii revin pe marile ecrane ca o dovadă palpabilă a istoriei, o istorie reală trăită prin ochii lui Ilie Moromete şi a descendenţilor săi", a spus Ramona Creţu, coordonatorul activităţilor cinematografe în cadrul CMC Arad.

„Morometii 2" continuă povestea lui Ilie Moromete, a familiei lui şi a mezinului Niculae din satul Siliştea Gumeşti din Câmpia Dunării, cu accent pe relaţia tată-fiu. Acţiunea are loc în anul 1945, într-o perioada crucială în istoria României, imediat după terminarea războiului şi înainte de instalarea comunismului de către sovietici. Timpul nu mai avea răbdare... În acest context, Moromete, interpretat de Horaţiu Mălăele, încearcă să înţeleagă vremurile noi, transformările pe care le aduce noul regim în satul său, dar şi în mintea lui Neculae (Iosif Paştina), vizibil atras de promisiunile şi ideile sovietice.

Regizorul Stere Gulea, aflat într-un dialog cu arădenii la finalul proiecţiei, mărturiseşte că motivul pentru care a făcut acest film a fost că primul se termină deschis, cu o întrebare: „Unde mergem noi, domnule?", aşa că trebuia terminată şi povestea familiei Moromete, a lui Moromete şi într-un fel a ţăranului român, de câmpie în general. Au trecut 31 de ani de ezitări până când Stere Gulea să se hotărască să filmeze „Morometii 2". Avea în spate „povara" succesului cu primul film şi nu împărtăşea deloc traseul lui Neculae de activist de partid, de aceea nici nu a respectat întocmai naraţiunea din volumul II al lui Marin Preda.

Bugetul cu care a pornit la drum, spune regizorul, a fost unul care îi ajungea doar pentru filmări, nu şi pentru post-producţie. În plus, era foarte mic pentru un film de epocă, ar fi fost mai degrabă potrivit pentru un proiect filmat pe străzile din ziua de azi sau într-un apartament ceauşist. Din această cauză, filmările au ţinut doar 30 de zile, ca o comparaţie, la primul „Morometii", au durat 3 luni. Într-un final, producătorul Tudor Giurgiu a reuşit să adune bani şi pentru post-producţie, costul total atingând aproximativ un milion şi jumătate de euro.

„Că filmul se bucură de interes, este o surpriză, sincer nu mă aşteptăm pentru că e un film care până la urmă e istorie, e un film cu ţărani, nu e un film spectaculos", spune Stere Gulea. „Da, Morometii 2 se bucură acum de succes, însă o parte din el e inerţia notorietăţii primului film, devenit între timp un clasic şi un punct de referinţă în cinematografia română. Deşi Horaţiu Mălăele face un rol foarte bun, interpretarea magistrală a lui Victor Rebengiuc e de neuitat, dăinuie încă în ochii privitorilor. Rebengiuc rămâne Ilie Moromete chiar şi după 31 de ani, de aceea, comparaţia cu Mălăele e inevitabilă... ăsta e motivul pentru care Mălăele, din păcate, chiar şi cu un joc (in)credibil nu e Moromete... iar Ilie Moromete poate fi doar unul", spune regizorul.

JA-I.P.

Pentru mai multe fotografii intră pe www.jurnalaradean.ro

JURNAL ARĂDEAN

Sfârşit teribil la Bocsig

Mihaela avea 17 ani şi traversa strada pe trecerea de pietoni, când a fost lovită de două maşini.

BOCSIG. Potrivit surselor noastre, Mihaela - căci aşa o chema pe tânăra care a murit - se ducea să se întâlnească cu nişte prieteni în faţa Primăriei din comună. Până la urmă, în loc să povestească împreună, prietenii fetei au ajuns să asiste, şocaţi, la scenele ce au urmat teribilului accident. Nu au putut face nimic altceva. Doar să-i anunţe familia.

Mihaela era singură la părinţi şi trăia împreună cu mama şi bunica (tatăl fiind plecat la muncă în străinătate). Se mutaseră la Bocsig, de la Arad, în urmă cu aproximativ zece ani. Tânăra era elevă în clasa a XI-a, specializarea filologie, la Colegiul „Mihai Viteazul" din Ineu. Era o elevă bună, un copil prietenos, avea o fire boemă, de artist, era foarte talentată la desen. Era harnică, iar atunci când avea timp liber mergea să lucreze pentru a avea banii ei. I-ar fi plăcut o carieră în domeniul justiţiei.

Din păcate, soarta a vrut altfel. Firul vieţii Mihaelei s-a rupt brusc, mult prea devreme, lăsând frânte inimile celor apropiaţi. O durere cumplită pentru familie şi prieteni, un gol pe care nu-l va putea umple nimeni niciodată. Va rămâne doar amintirea unui copil bun şi blând.

JA-D.D.

Mihaela şi-a pierdut viaţa după ce a fost lovită de două maşini FOTO: JA

Sub influenţa alcoolului, cu maşina în copac

NĂDLAC. Un tânăr de 22 de ani, din Nădlac, este cercetat penal după ce, sub influenţa băuturilor alcoolice fiind, a intrat cu maşina pe care o conducea într-un copac de pe marginea drumului. Poliţiştii oraşului Nădlac sosiţi la faţa locului l-au testat pe şofer cu aparatul etilotest rezultând o alcoolemie de 0,88 mg/l alcool pur în aerul expirat. „Poliţiştii au depistat un tânăr de 22 de ani, din Nădlac, care, în timp ce conducea un autoturism pe o stradă din localitate, la efectuarea unui viraj, a pierdut controlul asupra direcţiei de deplasare, intrând în coliziune cu un copac de pe marginea carosabilului. În urma evenimentului au rezultat doar pagube materiale, însă, testarea cu aparatul alcooltest a relevat o alcoolemie de 0,88 mg/l alcool pur în aerul expirat. Conform procedurii, s-a dispus recoltarea de probe biologice în vederea stabilirii alcoolemiei", au precizat reprezentanţii IPJ Arad. Pe numele tânărului a fost întocmit un dosar de cercetare penală sub aspectul săvârşirii infracţiunii de conducere pe drumurile publice sub influenţa alcoolului. **JA-I.C.**

Era sub influenţa alcoolului FOTO: FAN

Acte false pentru o mamă şi bebeluşul ei

NĂDLAC. Femeia - din Insulele Comore - s-a prezentat la Punctul de Trecere a Frontierei Nădlac II, călătorind ca pasager, împreună cu bebeluşul ei, într-un autocar. La controlul de frontieră, femeia a prezentat, pentru ea şi pentru copil, cărţi de identitate cu însemnele autorităţilor din Belgia. „Cu ocazia verificărilor specifice, poliţiştii de frontieră au constatat că documentele belgiene prezentate la control aparţin altor persoane, existând diferenţe de fizionomie între persoanele prezente în punctul de frontieră şi cele din fotografiile aplicate în documente. În urma cercetărilor efectuate, poliţiştii de frontieră au stabilit că persoanele în cauză sunt mamă şi fiu, în vârstă de 31, respectiv 6 luni, cetăţeni din Insulele Comore, aflaţi legal pe teritoriul României", au precizat reprezentanţii Serviciului Teritorial al Poliţiei de Frontieră Arad. Femeia a declarat că a plătit 4.000 de euro pentru documentele belgiene şi a recurs la această metodă deoarece nu avea o viză Schengen care să-i permită continuarea călătoriei. Poliţiştii de frontieră au întocmit acte de urmărire penală pentru tentativă de trecere ilegală a frontierei de stat, fals privind identitate, participaţie improprie la tentativă de trecere ilegală a frontierei de stat şi participaţie improprie la fals privind identitate.

JA-I.C.

Au descoperit falsul FOTO: PFR

Judecat pentru pensionările din Penitenciarul Arad

DNA l-a trimis în judecată pe medicul care a pensionat anticipat, pe motive medicale, angajaţi ai Penitenciarului Arad.

Zeci de angajaţi ai Penitenciarului Arad ar fi fost pensionaţi de medic FOTO: JA

ARAD. Direcţia Naţională Anticorupţie a anunţat că l-a trimis în judecată, în stare de arest preventiv, pe Eugen Silviu Poşiar, medic primar, şeful Secţiei Medicină Internă din cadrul Spitalului Clinic Militar de Urgenţă Timişoara (angajat ca personal contractual civil), pentru infracţiunile de luare de mită (2 fapte), trafic de influenţă (2 fapte) şi fals intelectual în formă continuată (2 fapte). Alături de medic, în acelaşi dosar, a fost trimisă în judecată, în stare de libertate, Elena Corina Iliuţă, asistentă medicală în cadrul Spitalului Clinic Militar de Urgenţă „Dr. Victor Popescu" Timişoara, pentru două infracţiuni de fals intelectual în formă continuată.

În rechizitoriul întocmit, procurorii au reţinut că „în contextul în care, în rândul personalului Penitenciarului Arad s-a constatat o intensificare a preocupărilor legate de încetarea raporturilor de serviciu prin pensionare medicală, în perioada 26 septembrie - 15 octombrie 2018, inculpatul Poşiar Eugen Silviu, în calitate de medic primar, şef al Secţiei Medicină Internă din cadrul Spitalului Clinic Militar de Urgenţă Timişoara, a primit de la două persoane care doreau să se pensioneze anticipat în modalitatea amintită, suma totală de 3.400 lei. De asemenea, medicul a mai pretins de la aceleaşi persoane 300 lei şi o sumă neprecizată de bani pentru a-i determina pe membrii comisiei de expertiză din cadrul Spitalului Clinic Militar de Urgenţă Timişoara să decidă pensionarea celor două persoane din motive medicale. Pentru a crea aparenţa că persoanele respective sufereau de afecţiuni care permiteau această modalitate de încetare a raporturilor de serviciu, medicul Poşiar Eugen Silviu şi asistenta Iliuţă Elena Corina au făcut menţiuni nereale în dosarul medical al celor două persoane (internări fictive, presupuse proceduri medicale etc.)".

Peste 70 de angajaţi pensionaţi

Medicul primar a fost reţinut, în 18 octombrie, pentru 24 de ore de procurorii DNA - Serviciul Teritorial Timişoara, iar ulterior a fost arestat preventiv. Potrivit comunicatului remis de procurorii anticorupţie la acea dată, „peste 70 de persoane din cadrul Penitenciarului Arad cu vârste cuprinse între 40 şi 48 de ani au beneficiat de pensionare înainte de împlinirea condiţiilor legale sau au iniţiat demersuri în acest sens". În urma percheziţiilor efectuate la domiciliul medicului, anchetatorii au găsit peste 150.000 de euro într-un seif. De asemenea, percheziţii au avut loc la acea dată şi la Penitenciarul Arad, de unde au fost ridicate mai multe documente, toate vizând angajaţii care s-au pensionat în ultima perioadă. Procurorii au instituit sechestru în ceea ce priveşte sumele de bani ridicate de la medic, sume care se ridică, potrivit DNA, la 156.950 de euro, 6.480 lei, precum şi asupra a două monede din metal preţios în valoare de 5.200 lei. Dosarul a fost trimis spre judecare Tribunalului Timiş cu propunere de a se menţine măsurile preventive şi asigurătorii dispuse în cauză. **JA-I.C.**

Avocat din Arad, condamnat pentru fals

ARAD. Ioan Bogdan Cladovan, un avocat din cadrul Baroului Arad, a fost condamnat de Curtea de Apel Timişoara, după ce a fost judecat pentru comiterea infracţiunii de fals în înscrisuri sub semnătură privată. Povestea acestei infracţiuni v-am relatat-o în luna februarie a anului trecut, atunci când Parchetul de pe lângă Curtea de Apel Timişoara a dat publicităţii un comunicat de presă în care anunţa faptul că Cladovan a fost trimis în judecată. Procurorii anunţau atunci faptul că „în sarcina inculpatului Cladovan Ioan Bogdan, avocat în cadrul Baroului Arad, s-a reţinut că ar fi contrafăcut înscrisul olograf intitulat «Testament» (purtând încheierea de atestare a identităţii părţii şi de data certă din 16.05.2012) şi ar fi atestat în fals în cuprinsul actului că testatorul Palcu Dimitrie Ioan şi-a scris şi semnat testamentul personal, în prezenţa acestuia şi a martorului Telian Alin Alexandru. În sarcina inculpatului Palcu Ioan s-a reţinut că ar fi folosit actul olograf falsificat intitulat «Testament» în cadrul dosarului de succesiune cu nr.148/210/2013, aflat pe pe rolul Judecătoriei Chişineu-Criş, cunoscând că scrisul de pe actul olograf intitulat «Testament» a fost executat de coinculpatul Cladovan Bogdan Ioan". Practic, avocatul arădean ar fi întocmit un testament fals care, ulterior, a fost folosit în cadrul unui proces de succesiune. Alături de Cladovan a mai fost trimis în judecată şi beneficiarul testamentului fals, respectiv Ioan Palcu. Dosarul a fost judecat de Curtea de Apel Timişoara.

Şi sentinţa

Cu toate că infracţiunea comisă de Cladovan ar fi putut avea urmări însemnate, dacă nu era descoperită, judecătorii Curţii de Apel Timişoara au dat dovadă de clemenţă în momentul în care au emis sentinţa. Ioan Bogdan Cladovan a fost condamnat la un an de închisoare pentru săvârşirea infracţiunii de fals în înscrisuri sub semnătură privată, iar celălalt inculpat din dosar, Ioan Palcu, a primit aceeaşi pedeapsă pentru săvârşirea infracţiunii de uz de fals. Mai mult decât atât, judecătorii au decis că, în cazul ambilor inculpaţi, pedeapsa este amânată pe un termen de supraveghere de doi ani. Testamentul fals întocmit de avocatul arădean a fost anulat, iar ce doi au fost obligaţi să plătească 800 de lei fiecare, cu titlu de cheltuieli judiciare. Ceea ce este cel puţin ciudat în această sentinţă este faptul că, deşi avocatul Ioan Bogdan Cladovan a fost dovedit drept infractor, acesta are, în continuare, dreptul să profeseze. **JA-A.G.**

Avocatul, condamnat FOTO: JA

Nu e definitivă

Sentinţa Curţii de Apel Timişoara nu este definitivă. Decizia poate fi atacată la Înalta Curte de Casaţie şi Justiţie. Cel mai probabil, procurorii Parchetului de pe lângă Curtea de Apel Timişoara vor înainta apel împotriva acestei sentinţe.

Pompierii arădeni aşteaptă vizitatori

ARAD. Detaşamentul de Pompieri Arad împreună cu subunităţile din judeţ aşteaptă, marţi, între orele 10:00-14:00, vizitatori. Porţile se vor deschide la sediul Detaşamentului Arad de pe strada Andrei Şaguna şi la Gărzile de Intervenţie Ineu, Chişineu Criş, Sebiş, Gurahonţ, Bârzava şi Birchiş, marţi, 13 noiembrie, de Ziua Informării Preventive. Cu această ocazie, pompierii vor prezenta vizitatorilor tehnica, utilajele, materialele şi accesoriile folosite la intervenţii pe ateliere de specialitate, accesorii pentru stingere, pentru căutare - salvare, descarcerare şi acordare prim-ajutor calificat, pentru asanare muniţie rămasă neexplodată, dar şi accesoriile folosite de specialiştii alpinişti sau scafandri. **JA-I.C.**

Deschid porţile FOTO: ISU ARAD

Avarie tehnică la „Cazier"

ARAD. Sistemul Informatic al Cazierului Judiciar Român - ROCRIS a suferit o avarie de natură tehnică, iar activitatea de eliberare a certificatelor de cazier judiciar este îngreunată. Reprezentanţii Inspectoratului de Poliţie Judeţean Arad precizează că „în acest moment colegii de la structura de comunicaţii şi informatică lucrează pentru remedierea situaţiei apărute, în cel mai scurt timp. Structurile de cazier judiciar vor putea primi în continuare cereri de la cetăţeni, urmând ca documentele să fie emise ulterior, în termenul legal de 3 zile. Imediat cum vor apărea informaţii noi, le vom aduce la cunoştinţa opiniei publice".

JA-I.C.

Muncă îngreunată FOTO: FAN

Sport

„Încercăm să ne ridicăm nivelul cât mai aproape de aşteptările fanilor"

Marius Mascovits, antrenor UVVG ProVolei

6

echipe au participat la CN de oină în sală pentru junioare II şi III, desfăşurat la Arad, într-un anonimat total, graţie „publicităţii" făcute de FR Oină. Podiumul a fost ocupat de Dacia Mioveni, Progresul Băileşti, Şomeşul Zalău (bronz la jun. II) şi Spicu Horia - Constanţa (bronz la jun. III), Univest Arad ocupând locul 4, respectiv 5.

A cedat derbiul început cu o oră întârziere

ARAD. Încurajate de un public entuziast, dar uneori prea pătimaş, handbalistele Crişului Ch. Criş au cedat la limită, scor 35-36 (14-17), cu liderul neînvins al Seriei D din liga secundă, CSM Tg. Mureş. Klimek 11 goluri, respectiv Stîngu 17 au fost principalele realizatoare ale meciului început cu o oră întârziere, pentru că arbitrii clujeni Badiu şi Barbu au căutat sala „Univ. Aurel Vlaicu" (aşa cum apare pe site-ul forului de specialitate) în... Oradea. **JA-D.L.**

Bucurie ineuană FOTO: FAN

Au spart gheaţa la final de tur

INEU. Lungă a fost aşteptarea primei victorii din acest sezon pentru fotbalistele de la CS Ineu. S-a întâmplat duminică, în jocul cu Banat Girls Reşiţa, încheiat cu scorul de 5-2, goluri reuşite de: Ancăş - 3, Vamanu şi Muj.

„Ne bucurăm pentru prima victorie din acest campionat. Este două săptămâni, mai avem de jucat o restanţă la Baia Mare, pe care sperăm să o câştigăm şi să ieşim din zona mişcătoare. Apoi vom trage linie şi vedem pentru retur cum ne putem completa lotul, să ne pregătim cât mai bine şi să evităm retrogradarea din eşalonul secund", spune Cristi Sculici, antrenor CS Ineu, care a mizat pe: Gaşpar - Cristea, Preală, Kovacs, Sebastian, Vamanu, Dragoş, Ancăş, Mihăieş, Gruia, Muj. **JA-D.S.**

Tarife mai mari la bazele sportive

Ore imposibile acordate de Primărie, gratuit, copiilor din cartiere şi amatorilor de sport şi mişcare.

Plăteşti bani grei pentru închirierea sinteticului de pe „Motorul" FOTO: JA

ARAD. Municipiul Arad are în administrare următoarele baze sportive: Complex Sportiv „Stadion Municipal UTA-Fraţii Neumann", Stadion fotbal sintetic Şega, Stadion ICRTI, Stadion fotbal Motorul, Stadion fotbal Sînicolau Mic, Stadion Gloria, Sală de sport Voinicilor. Exceptând stadionul UTA - aflat tot în faza de construcţie -, celelalte pot fi închiriate pentru activităţi sportive sau culturale. La preţuri ce se doresc a fi majorate, întrucât - se arată în expunerea de motive a proiectului de hotărâre - preţurile la utilităţi (apă-canal, energie electrică şi gaz) au crescut cu 33% din iunie 2011 şi până în prezent.

Cel mai scump de închiriat este stadionul Motorul, o oră de antrenament, fie pe sintetic, fie pe iarbă, fiind taxată cu 250 lei. În cazul jocurilor amicale sau oficiale şi al activităţilor culturale, tariful creşte substanţial, ajungând la 450 lei pe oră. La polul opus, ora de activitate pe stadionul Gloria costă 70 lei. În privinţa sălii de sport de pe Voinicilor, recent trecută în patrimoniul Municipalităţii, tariful orar este diferenţiat astfel: 30 lei, între orele 9-14; 50 lei, între orele 14-19 şi 125 lei, între orele 19-24.

Alte preţuri practicate pentru închirierea bazelor sportive: Şega - 100 lei, ora de antrenament şi 150 lei, jocul (între 1 mai şi 30 septembrie), respectiv, 150 lei, antrenamentul şi 200 lei, competiţia (între 1 octombrie şi 30 aprilie); Sînicolau Mic - 150 lei, respectiv, 200 lei; ICRTI - 130 lei, respectiv, 180 lei. E mult, e puţin, vă lăsăm pe dvs. să trageţi concluziile...

DANIEL SCRIDON
daniel.scridon@informmedia.ro

Normalitate

Nu acelaşi orar imposibil se aplică în cazul stadionului Gloria, aflat în „buricul târgului", unde amatorilor de sport li se oferă un program decent: „luni, miercuri, vineri între orele 7 – 14 şi între orele 19 – 23, marţi, joi şi sâmbătă între orele 7 – 10 şi între orele 19 – 23, duminică între orele 7 – 23". De ce aici se poate, iar în cartierele Sînicolau Mic, Aradul Nou şi UTA, nu ? O întrebare de la care (încă) aşteptăm răspunsul Primăriei....

Zoli, puntea dintre Arad şi Bekes

BEKESCSABA. De peste 15 ani, AJF Arad şi AJF Bekes, prin comisiile de arbitri, se află într-un parteneriat, care include şi schimburi de experienţă pe „dreptunghiul verde". De zece ani, puntea dintre arbitrajul arădean şi cel maghiar este Zoltan Balint, un fost cavaler al fluierului român stabilit în Ungaria, unde practică arbitrajul la nivelul regiunii Bekes.

Pentru acest sezon, reciprocităţile la nivelul brigăzilor de arbitri, s-au stabilit la trei pe tur şi trei pe retur.

Ultima ieşire arădeană la Bekescsaba din această toamnă s-a consumat duminică. Brigada formată din Cristian Coroban - Florin Vesa - Sergiu Mona, supervizată de Leontin Buda şi rezerva Zoltan Balint, a oficiat confruntarea de Liga 4 dintre echipele Jamina Bekescsaba SE (locul 8) şi Gyulai Thermal (locul 9), scor 0-1.

Oficialii arădeni, alături de Zoltan Balint FOTO: JA

Prestaţia arbitrilor arădeni a fost apreciată de trimisul Federaţiei maghiare la acest joc, dar şi de antrenorii celor două echipe, care s-au declarat mulţumiţi de prestaţia lui „Collina" Coroban şi a colegilor din brigadă.

Ultimul „episod" al reciprocităţii pe 2018 se va consuma sâmbătă, când unul dintre jocurile etapei a 16-a (prima din retur) din Liga 4 va fi oficiat de o brigadă din Ungaria.

JA-D.S.

Duş rece cu o fostă prim-divizionară

ARAD. În derby-ul etapei din Seria Vest a Diviziei A2 de volei masculin, arădenii de la UVVG ProVolei au întâlnit CSU UV Timişoara, echipă ce a retrogradat, sezonul trecut, din prima ligă a ţării. Meciul s-a încheiat cu scorul de 3-0 în favoarea formaţiei timişorene, iar prof. Radu Sabău (preşedintele clubului de pe Mureş) a explicat evoluţia: „În primul set am sperat la un moment dat că îl vom putea câştiga, deoarece conduceam cu 17-12, dar timişorenii au revenit spectaculos, au egalat la 18 şi s-au impus cu 25-22. Seturile 2 şi 3 au fost fără istoric, 25-16, 25-14 pentru echipa timişoreană, de la echipa arădeană evidenţiindu-se prin ieşiri nervoase jucătorul Sergiu Gligor".

Antrenorul Marius Mascovits i-a avut la dispoziţie pe: Ardelean Emanuel, Creţa Patric, Csiszar Balazs, Duma Victor, Perrone Mauro, Lovas Lorand, Flonta Alin, Tocoian Filip, Gligor Sergiu, Matica Adrian, Motoc Răzvan şi Toader Darie.

La finele acestei săptămâni are loc runda cu numărul cinci, ProVolei (două succese din trei partide susţinute) deplasându-se la Dej, pentru jocul cu LAPI, echipă care, recent, a vizitat Aradul, pentru un joc în devans, plecând cu mâna goală, elevii lui Marius Mascovits impunându-se cu scorul de 3-0. **JA-D.L.**

Spectacol la fileu FOTO: JA

Fotbal - Liga 5, etapa 13

Seria A. Rezultate: Atletico Arad – Forest Oil Sp German 2-4, Olimpia Bujac – Viitorul Pereg 2-1, Aqua Vest – Gloria Secusigiu 0-0, Mureşul Zădăreni – Şoimii Livada 5-4, Luceafărul Munar – Înfrăţirea Iratoşu 1-3, CS Aluniş – Semlecana Semlac 2-4, Voinţa Macea – Unirea Şeitin 2-5, Şoimii 2 Lipova – CS Dorobanţi 1-1.

Clasamentul

1. SECUSIGIU	13	9	2	2	39-18	29
2. SEMLAC	13	8	4	1	41-20	28
3. IRATOŞU	13	8	3	2	52-25	27
4. ALUNIŞ	13	9	0	4	31-19	27
5. ZĂDĂRENI	13	8	2	3	41-27	26
6. LIPOVA 2	13	7	3	3	37-23	24
7. ŞEITIN	13	6	2	5	38-29	20
8. LIVADA	13	6	1	6	34-34	19
9. MUNAR	13	6	1	6	30-33	19
10. PEREG	13	6	0	7	22-26	18
11. AQUA VEST	13	5	2	6	31-29	17
12. BUJAC	13	5	2	6	28-26	17
13. MACEA	13	3	1	9	23-39	10
14. SP GERMAN	13	2	2	9	23-37	8
15. DOROBANŢI	13	2	2	9	23-51	8
16. ATLETICO	13	0	1	12	13-70	1

Etapa viitoare (sâmbătă, 17-duminică, 18 noimbrie): Livada – Munar, Pereg – Zădăreni, Sp German – Lipova 2, Secusigiu – Atletico, Semlac – Aqua Vest, Iratoşu – Aluniş, Şeitin – Dorobanţi, Macea – Bujac.

Seria B. Rezultate: Podgoria Şiria – Unirea Gurahonţ 4-0, Viitorul Sepreuş – Frontiera Pilu 0-0, Avântul Târnova – Cetate Dezna 3-0, CS Beliu – Podgoria Ghioroc 7-4, FC Zimandu Nou – Crişul Alb Buteni 8-2, Flacăra Ţipari – FC Sântana 2-1, Olimpia Bocsig – Viitorul Satu Nou 2-2, Victoria Seleuş – a stat.

Clasamentul

1. BELIU	13	9	3	1	59-20	30
2. TÂRNOVA	13	9	3	1	40-12	30
3. SEPREUŞ	13	7	2	4	52-24	23
4. ŞIRIA	13	7	1	5	38-21	22
5. GHIOROC	13	7	1	5	40-27	22
6. PILU	13	5	6	2	28-19	21
7. SEBIŞ 2	12	6	1	5	35-28	19
8. SATU NOU	13	5	4	4	33-28	19
9. SELEUŞ	12	6	1	5	21-23	19
10. BOCSIG	13	5	2	6	30-35	17
11. ZIMANDU	13	5	1	7	25-36	16
12. ŢIPARI	13	5	1	7	20-42	16
13. DEZNA	13	4	3	6	29-26	15
14. BUTENI	13	4	1	8	32-55	13
15. SÂNTANA	13	3	1	9	24-58	10
16. GURAHONŢ	13	0	1	12	19-71	1

Etapa viitoare (sâmbătă, 17-duminică, 18 noiembrie): Ghioroc – Zimandu Nou, Şiria – Bocsig, Buteni – Ţipari, Dezna – Seleuş, Gurahonţ – Sântana, Pilu – Târnova, Satu Nou – Sepreuş, Beliu – stă.

La mulţi ani, nea Ioane!

SEBIŞ. Un veteran al fotbalului arădean, Ioan Cura - tatăl lui Dorel, fosta aripă a echipei UTA -, a ajuns astăzi, 13 noiembrie, la impresionanta vârstă de 91 de ani. Născut la 13 noiembrie 1927 în Ciumegiu - Bihor, Ioan Cura a fost căpitanul echipei de fotbal Crişana Sebiş între anii 1950-1960. Urările şi aducerile aminte vin de la un fost junior, care debuta la Crişana în 1963, un an mai târziu, nea Ion agăţând ghetele-n cui.

„Eram prea mic atunci, dar i-am descoperit mai târziu, personalitatea şi calităţile vocale de adevărat meloman, la întâlnirile noastre tradiţionale de la Sebiş şi Moneasa. Din păcate, mulţi dintre cei de atunci nu mai sunt printre noi, Dumnezeu să-i odihnească! Nea Ioane, sincere felicitări pentru toate performanţele şi onestitatea din această longevivă viaţă" - este mesajul lui Ioan Halja, juniorul de ... ieri al Crişanei Sebiş. **JA-D.S.**

Ioan Cura FOTO: JA

JURNAL ARĂDEAN

Pentru a şasea oară ridică trofeul FOTO: EPA

Fed Cup rămâne la Praga

TENIS. Echipa Cehiei a câştigat pentru a şasea oară competiţia feminină Fed Cup, întrecând în finală Statele Unite cu 3-0, duminică la Praga. În duelul liderilor celor două echipe, Katerina Siniakova a adus cehoaicelor punctul victoriei, întrecând-o pe Sofia Kenin cu 7-5, 5-7, 7-5, la capătul unui meci de 2h şi 11 minute.

Sâmbătă, Barbora Strycova s-a impus în faţa Sofiei Kenin, cu 6-7 (5/7), 6-1, 6-4, pentru ca în următorul meci de simplu Siniakova să dispună de Alison Riske, cu 6-3, 7-6 (7/2).

Imbatabilă pe propriul teren din 2009, Cehia a obţinut un nou titlu după cele din 2011, 2012, 2014, 2015 şi 2016.

Aceste victorii se adaugă celor ale jucătoarelor din fosta Cehoslovacie - 1975, 1983, 1984, 1985, 1988. Totodată, Cehia a obţinut a treia victorie în confruntările cu SUA în Fed Cup, care au câştigat de 10 ori.

Cu 18 titluri în total, Statele Unite deţin recordul de victorii în această competiţie şi ocupă primul loc în clasamentul istoric al Fed Cup, devansând Cehia.

Căpitanul echipei SUA, Kathy Rinaldi, nu le-a selecţionat pentru această finală de Fed Cup pe Sloane Stephens (6 WTA) şi Madison Keys (16 WTA), şi nici pe surorile Serena şi Venus Williams.

De partea cealaltă, Petr Pala, nu a contat pe Karolina Pliskova (8 WTA), accidentată, şi nici pe Petra Kvitova (7 WTA), răcită. **SURSA: AGERPRES**

„Stejarii" au schimbat „placa"

„Cu Portugalia am abordat un sistem nou de joc", spune căpitanul României, Mihai Macovei.

România a rămas în liga secundă a rugbiului FOTO: EPA

RUGBY. Căpitanul naţionalei de rugby a României, Mihai Macovei, a afirmat la finalul partidei cu Portugalia (36-6) de la Baia Mare, că tricolorii au abordat un nou sistem de joc care uneori le-a creat anumite probleme.

„Am venit cu un grup nou, cu un sistem nou de joc şi am întâmpinat unele probleme, dar în mare parte am avut un joc bun. După o săptămână de antrenamente, eu zic că am jucat destul de bine chiar dacă n-am avut în faţă o echipă mare. Portugalia a venit aici cu gândul să joace bine şi s-a văzut că ne-a pus câteodată probleme (...) Neam dorit să punem prima cărămida la ceea ce o să facem în viitor, iar important este să lăsăm ceva tinerilor care vin din spate, să-i ajutăm cu experienţa noastră, să le dăm din pachetul nostru pe care l-am acumulat în acest timp şi chiar ne bucură faptul că s-au descurcat destul de bine. Cred că o să facă faţă şi la un nivel mai înalt", a spus Mihai Macovei, component al echipei franceze Colomiers.

De asemenea, debutantul Ionel Melinte (CSA Steaua), autorul unui eseu, a declarat că pe viitor, echipa naţională n-ar trebuie să joace doar pe înaintare, să se bazeze doar pe grămadă. „Mulţumesc echipei că m-a sprijinit la debut. A fost un meci foarte greu (...) cred că România nu trebuie să joace numai pe grămadă, suntem destui tineri care avem valoare şi am putea să demonstrăm asta la echipa naţională. Aştept următorul meci, sper să progresez de la meci la meci şi cu timpul sper să ajung la cel mai înalt nivel. Ritmul de aici a fost destul de alert", a spus Ionel Melinte. Naţionala de rugby a României a învins reprezentativa Portugaliei cu scorul de 36-6 (22-3), într-o partidă disputată pe Arena Zimbrilor din Baia Mare, şi rămâne în cel de-al doilea eşalon valoric european. **SURSA: AGERPRES**

Vali Ursache s-a retras

Jucătorul din linia a II-a al „Stejarilor", Valentin Ursache, a declarat că este încântat că îşi încheie cariera internaţională cu fruntea sus. Aflat la ultimul meci pentru tricolori, Ursache (33 ani), component al formaţiei franceze Oyonnax, a fost purtat de colegi pe umeri în faţa celor aproape 3.000 de spectatori prezenţi pe Arena Zimbrilor din municipiul Baia Mare.

UEFA a inspectat stadiul lucrărilor de la Bucureşti

FOTBAL. UEFA a inspectat, prin 70 de reprezentanţi, stadiul pregătirilor în privirea organizării EURO 2020.

Bucureştiul va organiza partide în cadrul turneului final, astfel că a fost nevoită să îmbunătăţească anumite aspecte referitoare la transportul, cazarea şi organizarea suporterilor şi naţionalelor ce vor veni în România. Specialiştii au inspectat obiectivele, în număr de 16, ce fac parte din planul de organizare. Aeroporturile, Gara de Nord, hoteluri, baze de antrenament, pieţe publice şi Arena Naţională au fost obiectivele intrate în atenţia UEFA.

„A fost o vizită complexă, pe foarte multe paliere. Oaspeţii de la UEFA au avut peste 100 de interlocutori români cu care au discutat în detaliu planurile pentru organizarea EURO 2020 la Bucureşti. Pregătirile progresează în fiecare zi", a declarat Forin Şari, managerul Structurii Locale de Organizare a EURO 2020 la Bucureşti. **SURSA: MEDIAFAX**

Mircea Rednic FOTO: EPA

Curg transferurile la Dinamo

Dinamo va mai transfera doi atacanţi şi un fundaş central, anunţă antrenorul Mircea Rednic.

FOTBAL. Antrenorul echipei de fotbal Dinamo, Mircea Rednic, a anunţat, duminică seara, că gruparea alb-roşie va mai transfera în perioada următoare doi atacanţi şi posibil un fundaş central.

„Sunt doi atacanţi care vor semna mâine (n.r. - luni), plus cei trei care au venit, sper să aducă un plus pentru echipă. Este un italian care m-a convins şi mai este unul, tot străin. Tade (n.r. - Gregory Tade)? Nu ştiu, e un jucător cu care am lucrat, pe care îl cunosc şi care s-a obişnuit cu România. Şi care vine cu ambiţie să lucreze cu mine. O să vedeţi. Ne mişcăm şi sper ca după aceste două săptămâni de pauză să arătăm mult mai bine decât am făcut-o la meciul de azi cu FCSB", a spus el. „Şi s-ar putea să mai vină în afară de atacanţi şi un fundaş central. Îmi doresc foarte mult să pregătesc echipa pentru reluarea campionatului din februarie", a adăugat Mircea Rednic.

De la instalarea în funcţia de antrenor a lui Mircea Rednic, clubul de fotbal Dinamo a transferat trei jucători: fundaşul albanez Naser Aliji, mijlocaşul algerian Rachid Ait-Atmane şi mijlocaşul nigerian Simon Terwase Zenke. Tot în această perioadă, gruparea alb-roşie a reziliat contractele atacantului elveţian Danijel Subotic, atacantului român Gheorghe Grozav, fundaşului belgian Kino Delorge şi fundaşului francez Teddy Mezague. Rednic, a declarat că şi-ar fi dorit să câştige derby-ul cu FCSB, încheiat la egalitate, scor 1-1, mai ales că adversarii nu şi-a creat nicio ocazie. „Sunt mulţumit şi nemulţumit, amândouă stările le am acum. E un punct şi ne-am apropiat la 3 de locul şase", a spus tehnicianul. **SURSA: AGERPRES**

Ibrahimovic este în echipa ideală

Ibrahimovic şi Rooney, în echipa-tip a sezonului 2018 din MLS.

FOTBAL. Atacantul suedez Zlatan Ibrahimovic, golgheterul echipei Los Angeles Galaxy, şi fostul internaţional englez Wayne Rooney, jucătorul formaţiei DC United, fac parte din echipa-tip a sezonului 2018 din campionatul nord-american de fotbal prezentată duminică de Major League Soccer (MLS).

Ibrahimovic (37 ani), care a înscris 22 de goluri în 27 de meciuri la primul său sezon în MLS, şi Rooney, care a calificat-o pe DC United, aflată în coada clasamentului la venirea sa în luna iulie, în faza playoff, au fost asociaţi în atac cu venezueleanul Josef Martinez (Atlanta United), cel mai bun marcator din sezonul regulat cu 31 de realizări, un nou record în MLS.

Internaţionalul mexican al echipei Los Angeles FC, Carlos Vela, figurează şi el în această selecţionată, precum şi paraguayanul Miguel Almiron (Atlanta United).

Cei cinci jucători sunt la concurenţă pentru titlul de cel mai bun jucător al sezonului (MVP).

Cei 11 jucători care compun această echipă-tip provin de la opt echipe diferite din MLS şi reprezintă opt naţionalităţi: Portar: Zack Steffen (SUA/Columbus Crew); Fundaşi: Kemar Lawrence (Jamaica/New York Red Bulls), Aaron Long (SUA/New York Red Bulls), Chad Marshall (SUA/Seattle Sounders); Mijlocaşi: Luciano Acosta (Argentina/DC United), Miguel Almiron (Paraguay/Atlanta United), Ignacio Piatti (Argentina/Montreal Impact), Carlos Vela (Mexic/Los Angeles FC); Atacanţi: Zlatan Ibrahimovic (Suedia/LA Galaxy), Josef Martinez (Venezuela/Atlanta United), Wayne Rooney (Anglia/DC United). **SURSA: AGERPRES**

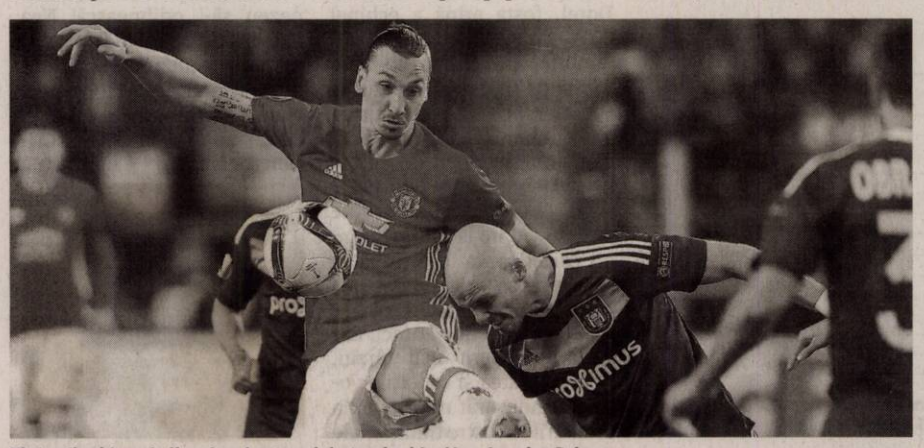

Zlatan Ibrahimovic (la minge) este golgheterul echipei Los Angeles Galaxy FOTO: EPA

Gabriela Ruse a pătruns pe tablou la Taipei Open

TENIS. Jucătoarea română de tenis Elena Gabriela Ruse s-a calificat pe tabloul principal de simplu al turneului WTA de la Taipei (Taiwan), dotat cu premii totale de 125.000 de dolari, după ce a învins-o luni pe rusoaica Olga Doroşina cu 7-5, 7-5, în ultimul tur al fazei preliminare.

Gabi Ruse (21 ani, 256 WTA) a avut nevoie de o oră şi 44 de minute în faţa rusoaicei (24 ani, 223 WTA).

Românca născută la Bucureşti şi-a asigurat un cec de 1.050 dolari şi 6 puncte WTA, urmând să joace în primul tur cu altă jucătoare venită din calificări, cehoaica Tereza Martincova (24 ani, 212 WTA).

Ruse a învins-o pe Martincova în singura lor confruntare de până acum, în 2018, la Praga, cu 6-2, 7-6 (2), în sferturi. Gabriela Ruse va evolua şi la dublu, unde face pereche cu australianca Lizette Cabrera, contra perechii indiene Ankita Raina/Karman Thandi. **SURSA: AGERPRES**

Gabriela Ruse FOTO: EPA

Dinamovişti, o coregrafie specială

FOTBAL. Galeria echipei de fotbal Dinamo a marcat la derbyul cu FCSB, printr-o coregrafie specială, împlinirea a 100 de ani de la 11 noiembrie 1918, dată cunoscută ca Ziua Armistiţiului în care reprezentanţii Antantei şi Puterilor Centrale au pus capăt Primului Război Mondial. Peluza Cătălin Hîldan a afişat înainte de începerea partidei desfăşurată pe Arena Naţională din Capitală un colaj 3D de mari dimensiuni reprezentând personaje istorice, un vultur cu o cruce în cioc şi un soldat român dintr-o pictură a lui Nicolae Grigorescu. De asemenea, galeria dinamovistă a afişat harta României Mari formată din cartoane, anul 1918, precum şi versul „La trecutu-ţi mare, mare viitor" din poezia „Ce-ţi doresc'eu ţie, dulce Românie" a lui Mihai Eminescu.

În timpul coregrafiei, doi artişti au pătruns pe teren şi au intonat cântece patriotice în timp ce pe ecranele din incinta stadionului au rulat imagini cu soldaţi români din 1918, cu semnatarii Armistiţiului din 11 noiembrie, precum şi de la Marea Unire din 1 decembrie 1918. Fanii dinamovişti au încheiat fluturând steaguri ale României din Primul Război Mondial şi au cântat „Treceţi batalioane române Carpaţii".

Echipele Dinamo şi FCSB au terminat la egalitate, 1-1 (1-0), meciul direct disputat duminică, 11 noiembrie, pe Arena Naţională din Bucureşti, în etapa a 15-a a Ligii I de fotbal. **SURSA: AGERPRES**

sc Cotta Internațional SRL

FIRMĂ MIXTĂ ROMANO- ELVEȚIANĂ CAUTĂ:

economist

CERINȚE:
- Studii superioare în domeniul economic
- Cunoștințe solide în domeniul financiar-contabil (monografii contabile) probate printr-un test scris organizat la sediul firmei
- Cunoștințe în ceea ce priveste legislatia în vigoare privind domeniul financiar contabil
- Cunoștințe solide de operare PC (MS Office)
- Reprezintă un avantaj cunoașterea programului de contabilitate DCW(AS 400)
- Abilitati de gestionare a datelor
- Abilitate de a lucra cu termene
- Constiinciozitate și atentie la detalii
- Obiectivitate în aprecierea și analiza situațiilor economice și financiare
- Receptivitate și spirit de echipă

Cei interesați sunt rugați să depună scrisoare de intenție si CV la mail: mariana.liliana@cotta.ro

(9655 - H 129740)

COMPANIA SERVICII ENERGETICE PENTRU ACASĂ – SEA COMPLET S.A.

angajează:

TEHNICIAN MENTENANȚĂ în Arad

Candidatul ideal: Studii medii, postliceale, superioare (profil tehnic). Experiență minim 2 ani în domeniul montării, punerii în funcțiune, mentenanței centralelor termice. Deținerea autorizației ISCIR RSL-IMPS constituie avantaj. Permis de conducere categ. B.

REPREZENTANT VÂNZĂRI în Arad

Candidatul ideal: Studii medii și superioare. Experiență minim 3 ani în vânzarea de servicii către clienți rezidențiali/non-rezidențiali. Deprinderi utilizare MS Office. Permis de conducere categ. B.

Dacă îndeplinești criteriile și vrei să faci parte dintr-o companie puternică, te invităm să ne trimiți **CV-ul** până la data de **03.12.2018**, prin poștă la adresa: loc. Sibiu, str. Rusciorului nr.40, 550112, sau pe adresa de e-mail: **ionela.muresan@seacomplet.ro**

Persoanele selectate vor fi contactate pentru interviu.
Persoană de contact: **Ionela Mureșan**, tel. **021-79 47 913 sau 0749-282 454**
www.seacomplet.ro

SEA COMPLET SA ("SEA"), cu sediul social în Târgu Mureș, strada Gheorghe Doja, nr 64-68, Cladirea Multinvest, etaj 3, jud. Mureș, România, în calitate de operator de date cu caracter personal, prelucrează datele dumneavoastră cu caracter personal (definite de Regulamentul general privind protectia datelor nr. 2016/679 - „GDPR"), în scopul recrutării (stabilirii unei relații de muncă). Transmiterea oricăror date cu caracter personal cu privire la inițierea unei relații de muncă și/sau oricăror scopuri aflate în interesul dvs. reprezintă acordul dumneavoastră pentru prelucrarea datelor cu caracter personal de către SEA.Pentru detalii suplimentare cu privire prelucrarea datelor cu caracter personal de către SEA vă rugăm accesați: https://seacomplet.ro/index.php/protectia-datelor/ și https://seacomplet.ro/index.php/declaratia-cookie/

(9687 - H 133294)

ANUNȚ DEZBATERE PUBLICĂ

Primăria Municipiului Arad anunță organizarea dezbaterii publice, joi, 15.11.2018 de la orele 1500, sala "Regina Maria" a Palatului Administrativ, având ca temă următoarele proiecte de hotărâri:
Proiect de hotărâre privind modificarea și completarea Hotărârii nr. 208/2011 a Consiliului Local al Municipiului Arad pentru aprobarea regulamentului privind prevenirea apariției și proliferării animalelor fără stăpân pe domeniul public al Municipiului Arad-inițiativa primarului
Cetățenii sunt invitați să își exprime părerea cu privire la aceste proiecte.
Toate recomandările formulate în cadrul dezbaterii vor fi înaintate Consiliului Local al Municipiului Arad.
Proiectele de hotărâri pot fi studiate la Serviciul Relații cu Publicul – camera 5 (Palatul Cenad) și pe site-ul Primăriei Municipiului Arad la adresa www.primariaarad.ro (secțiunea Transparență Decizională).
Informații suplimentare se pot obține la numărul de telefon 0257/281850, interior 278. (9734)

ANUNȚ
SC METAPUR IOSEF SRL

cu sediul principal în localitatea Arad, strada Calea Aurel Vlaicu, bl Z 6E, apartament 10, telefon: 0731.512.612, dorește sa obțină autorizație de mediu pentru punctul de lucru din localitatea Arad, strada Câmpurilor, număr 2, telefon: 0731.512.612, unde se desfășoară activitățile (denumire activități cod CAEN):

- **2511 - Fabricarea de construcții metalice**
- **2561 – Tratarea și acoperirea metalelor**
- **2562 – Operațiuni de mecanică generală.**

Având ca principale faze ale procesului tehnologic următoarele:
- Fabricare de construcții metalice

Măsurile de protecția a factorilor de mediu:
Apă: Prister
Aer: Filtru, coșuri, ventilatoare
Sol: Platformă betonată 1.489 m2
Gestiune deșeuri: Pubelă Retim
Substanțe periculoase: -

Observațiile publicului formulate în scris/ infomații privind potențialul impact asupra mediului se depun/pot fi consultate la sediul Agentiei pentru Protecția Mediului Arad, Splaiul Mureșului, FN, telefon: 0257.280.331; 0257.280.996 în timp de zece zile lucrătoare de la data publicării prezentului anunț. (9731 - H 137363)

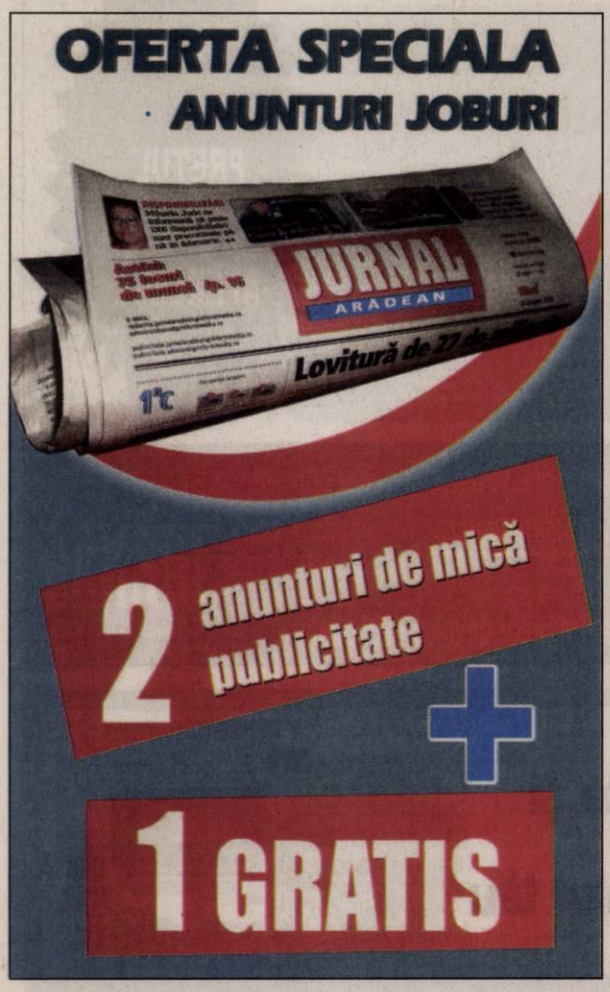

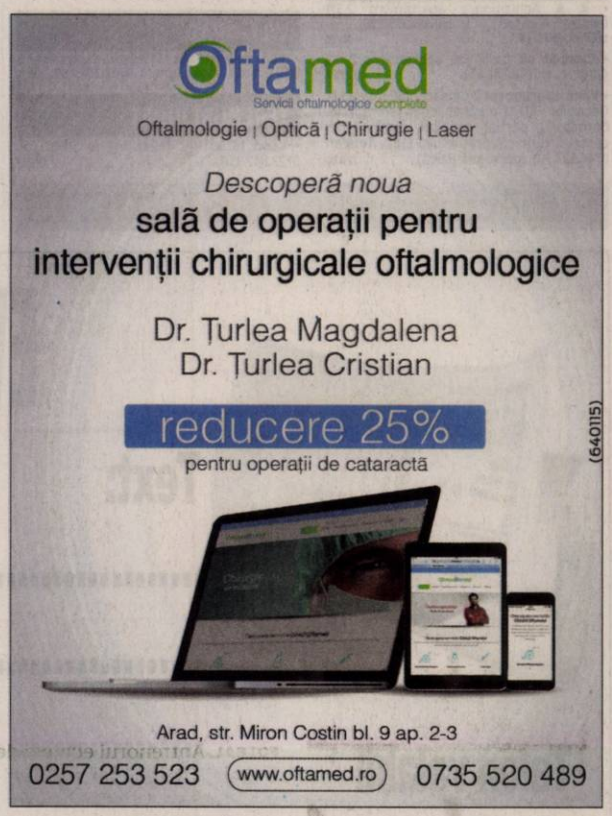

Parohia Ortodoxă Română Șimand

cu sediul în loc. Șimand, jud. Arad

anunță publicul interesat de scoaterea la licitație în vederea închirierii a imobilului (teren+clădiri aferente) situat în loc. **Șimand nr. 667.**
Licitația va avea loc vineri ***16.11.2018****, ora* ***10:00****, la sediul Parohiei din* ***Șimand, nr. 698.***

(9732 - H 137373)

DECESE

Cu adâncă durere în suflet, triști și înlăcrimați anunțăm dispariția fulgerătoare a celei care a fost iubita noastră mamă, bunică și soacră,

GROS LENUŢA- STELA,

la vârsta de 67 ani.

Dumnezu să o ierte și să o odihnească în pace! Slujba de înmormântare va avea loc astăzi, 13 noiembrie 2018, ora 14:00, la Capela Damian – Cimitirul Eternitatea (UTA). Te vom iubi mereu și nu te vom uita niciodată iubita noastră mamă, bunică și soacră!

Familia îndoliată

Cu tristețe și durere în suflet anunțăm decesul unui om generos, care a fost soț și tată iubitor,

BĂBEANU ALEXANDRU,

după o luptă cumplită cu o boală fulgerătoare care a oprit ieri, 12 noiembrie 2018 acea inimă să bată. Sfâșiate de durere, Camelia și Alexandra, soție și fiică, anunțăm înhumarea în data de 15 noiembrie 2018, ora 13,00 la Cimitirul Grădiște și slujbele de priveghi în zilele de 13 și 14 noiembrie 2018, de la ora 17:00 la Casa Funerară Kuki din Grădiște. Dumnezeu să te odihnească în pace suflet bun!

Cu dragoste, Camelia și Alexandra

CONDOLEANȚE

Cu o lumânare aprinsă și o rugăciune către Dumnezeu împărtășim durerea voastră Camelia și Alexandra Băbeanu acum la trecerea în neființă a prietenului nostru drag,

BĂBEANU ALEXANDRU.

Dumnezeu să-l ierte și să-l odihnească!

Luci și Nelu Roman

Suntem alături de familia îndoliată la trecerea în eternitate a celei care a fost iubita lor,

GROS LENUŢA-STELA.

Dumnezeu s-o odihnească!

Din partea prietenei și rudei Florica Calapiș cu familia

COMEMORĂRI

Cu durere în suflet amintim că se împlinesc 4 ani de la despărțirea de cel care a fost iubitul nostru soț, tată, bunic, socru,

NEGREA NICOLAE.

Dumnezeu să-l odihnească în pace! Nu te vom uita niciodată!

Soția Mărioara și copiii cu familiile lor

Anunțurile de deces se publică GRATUIT!

SERVICII FUNERARE

IN MEMORIAM NON STOP!

KUKI - servicii funerare complete

Producător de sicrie - oferă sicrie la preț de producător.

GRATUIT rezolvăm actele la spital, primărie, casa de pensii și C.A.R.P.

Transport intern și internațional ● Accesorii funerare.

Contact: Arad, Str. Mihai Eminescu nr. 4 (în curte), vis-a-vis de Cerbul Albastru.
Telefon: 0257/211929, mobil: 0723-343-964
www.inmemoriamkuki.com

CASĂ FUNERARĂ - Strada Ștefan Ludwic Roth nr. 1 D, Grădiște - Str. Cocorilor nr. 6 (lângă magazinul Izolta)

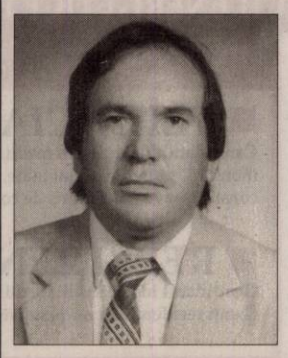

Se împlinesc șapte ani de tristețe de când ne-a părăsit iubitul nostru

BARTHA KAROL

- soț, tată, socru și bunic.

Familia îndurerată Bartha

GARSONIERE

- **A A** Achiziționez garsonieră, apartament 1 cameră, cash, ☎0746.055.126, ☎0755.483.216. 97124
- **Cumpăr cu** plata pe loc garsonieră, apartament 1 cameră, ☎0721.670.839. 136581

AP.2 CAMERE-ARAD

- **A A** Achiziționez apartament 2,3,4 camere, cash, ☎0746.055.126, ☎0755.483.216. 97130
- **Cumpăr cu** banii jos apartament 2- 3 camere, ☎0742.781.651. 136582
- **Vând apartament** 2 camere, 100 mp, zona Cocorilor- UTA, parchet lemn (sufragerie, dormitor), parțial mobilat, termopane, centrală termică, preț 48.000 Euro. Telefon 0744.523.701 (persoană fizică) 125680

APARTAMENT LA CASĂ

- **Vând apartament+** curte 520 mp total, 2 camere, baie, bucătărie, zona Alfa, apă, canal, curent, 65.000 Euro, negociabil, ☎0742.869.365. 120401
- **Vând ultracentral** apartament demisol 140 mp - intrare din stradă, apartament 1 cameră 25 mp- parter, intrare auto, garaj în curte, pretabil spațiu comercial și birou. Tel. 0727.561.184.

VILE-ARAD

- **Vilă mansardată** Grădiște, 8 camere, 3 băi, pretabil două familii, 0722.257.409. 133679

TERENURI JUDEȚ

- **Vând 15** arii vie Hamburg, în Șiria. Tel. 0723.842.316. 137037

Publicitate mică 0257-210.775

IMOBILE CHIRII

- **Închiriez apartament** 1 cameră 50 mp mobilat, utilat, zona Confecții lângă facultate. Telefon 0757.610.273. 132968
- **Închiriez cameră,** bucătărie, baie, intrare separată, vând țap pentru montă, ☎0725.045.433. 137356
- **Închiriez garsonieră** confort 1, amenajată, zona 300. Tel. 0746.193.808. 132566
- **Dau în** chirie garsonieră confort I, etaj 1, balcon închis, str. Simfoniei, lângă Lidl, mobilată și utilată. Informații la telefon 0742.855.054, după orele 17:00, de preferință. 136594
- **Dau în** chirie casă cu etaj (265 mp utili), zonă centrală (Podgoria). Ideal sediu firmă. Tel: 0722.293738. 94082

OFERTE LOCURI DE MUNCĂ

- **Angajăm agenți** de securitate bărbați și femei. Tel. 0746.633.667.
- **Angajăm cameristă** pentru pensiune. Tel. 0745.595.087.
- **Angajăm confecționere** la mașină simplă, uberdeck, personal călcat- ambalat, 0740.163.752.
- **Angajăm vânzător/vânzătoare** pentru magazin de carne în Piața Mihai Viteazul. Salar atractiv. Telefon 0746.031.285. 136624
- **Brutăria Șofronea** angajează brutar. Condiții avantajoase. Tel. 0737.331.331. 137029
- **Depozit de** logistică angajează operatori pentru spălătoria de ambalaje, ☎0733.103.684.
- **Societate pază** angajăm agenți de pază. Tel. 0742.427.372, 0754.380.703.
- **Angajez bonă** pentru localitatea Arad - program flexibil.Telefon: 0739.343.623.

PRESTĂRI SERVICII

- **Execut lucrări:** acoperișuri noi și vechi, interioare și exterioare, ☎0747.359.655. 136584

CONSTRUCȚII

- **Aaduc balast,** nisip, sort, pământ, ridic moloz, lemne, mraniță, 0747.206.371. 124431
- **Transport nisip,** balast, sort, gribiură, gunoi grajd, duc moloz, 0758.708.622. 124007

ANIMALE,PĂSĂRI

- **Cumpăr vaci** și căzute pentru sacrificat și viței 2-3 luni pentru creștere. Telefon 0745.505.122. 124777
- **Vând o** scroafă gestantă, 2 porci și 3 grăsuni, 0744.643.288. 133339
- **Vând porc** la 120- 130 kg, rasă de carne. Tel. 0744.855.910. 137355
- **Vând porci,** vaci și viței. tel 0760999748, 0761062753 129652

PIERDERI

- **Pierdut autorizație** de funcționare nr. 4398/11.02.2011 și orar de funcționare nr. 3521/11.02.2011 aparținând S.C. Clazo Studio Style S.R.L. Le declarăm nule. 137027
- **Vegas Center** Wood House S.R.L., pierdut CUI seria nr. B 2206492 emis de O.R.C. Arad la 24.12.2009; Certificat constatator emis de O.R.C. Arad sub nr.33176 din 27.09.2016. Le declarăm nule. 137026

DIVERSE

- **Cumpăr fier,** caroserii, neferoase, pene, coarne cerb, baterii, cositor, 0741.435.116. 129286
- **Vând avantajos** brichete stejar; brichete biomasă; cărbuni ouă; huilă vrac. Vând uși+geamuri termopan noi+second Anglia. Vând- cumpăr + repar electrocasnice. Lipova 0744.796.542. 130116
- **Vând Opel** Astra 1,8 benzină. An 2003. Gri, stare bună, foarte bine îngrijit. Preț 1.000 Euro, negociabil. Tel. 0744984561.

EVIDENȚIAZĂ-TE!

Talon valabil până în 30 decembrie 2018

Text: **DATA apariției:**.....

.....

.....

.....

.....

.....

Date personale:

Nume și Prenume:

Telefon:

Buletin de identitate:

TALON + PREȚUL CATEGORIEI AFERENTE

Anunțurile se preiau zilnic, la ghișeu, până în ora 16[00], după această oră, se pot prelua doar prin intermediul sistemului online de preluare al anunțurilor disponibil pe www.jurnalaradean.ro . Anunțurile de mică publicitate din Jurnal Arădean se publică pe baza talonului din ziar
Redacția nu își asumă responsabilitatea pentru conținutul anunțurilor de mică publicitate!

JURNAL ARĂDEAN

www.aradon.ro - citește și discută despre viața orașului tău

Vino să vezi ce e nou în Arad

Revendică atentatul

Gruparea Stat Islamic (SI) a revendicat atentatul sinucigaş care s-a soldat cu şase morţi, în apropiere de o mulţime de manifestanţi, în capitala afgană, relatează AFP. „Un kamikaze cu o vestă explozivă loveşte într-o adunare de şiiţi în apropiere de palatul prezidenţial din Kabul", a relatat Amaq, organismul de propagandă al jihadiştilor.

Cataramă înfiinţează Dreapta Liberală

BUCUREŞTI. Prim-vicepreşedintele PNL Sector 2, Viorel Cataramă, a anunţat ieri, într-un comunicat de presă, că a demisionat din Partidul Naţional Liberal şi că va înfiinţa o nouă formaţiune, cu numele Dreapta Liberală (DL), urmând ca în 2019 să candideze la alegerile prezidenţiale.

„Astăzi mi-am dat demisia din PNL. Am hotărât să înfiinţez partidul Dreapta Liberală, primul partid din România care se formează în jurul unei ideologii clar definite", a anunţat Cataramă.

SURSA: MEDIAFAX

Program politic:

- Anularea tuturor ajutoarelor sociale pentru persoanele apte de muncă;
- Anularea tuturor pensiilor speciale pentru politicieni şi persoanele din aparatul administrativ;
- Stabilirea pensiei minime la 1.000 lei (cel puţin 70% din salariul minim);
- Eliminarea privilegiilor „aristocraţiei bugetare": disponibilizarea a 25% dintre angajaţii sectorului public şi îngheţarea creşterilor salariale în acest sector pentru următorii doi ani;
- Susţinerea puternică a sectorului privat: încurajarea producţiei şi a serviciilor autohtone, stimularea exporturilor (inclusiv printr-o politică de curs adecvată) şi descurajarea importurilor;
- Lege fără excepţii: sarcina fiscală va fi aşezată în funcţie de mărimea venitului, nu în funcţie de tipul acestuia şi de forma de organizare a activităţii; cota unică stabilită la 10%, TVA bazată pe taxare inversă;
- Salariul minim, stabilit prin negocieri între patronate şi sindicate;
- Stimularea dezvoltării învăţământului particular (îndeosebi a celui superior), concomitent cu acordarea de către stat a unor burse pentru copiii proveniţi din familii cu venituri reduse (dar cu rezultate foarte bune la învăţătură), pentru a urma cursurile acestor şcoli

Arabia Saudită dinamitează economia mondială

Preţul petrolului a crescut cu peste 1% ieri, înregistrând cea mai mare creştere din ultima lună, după ce Arabia Saudită a anunţat că OPEC şi partenerii observă o scădere a cererii şi propune o reducere a producţiei cu un milion de barili pe zi.

RIAD. Arabia Saudită, cel mai mare exportator de petrol din lume, a anunţat duminică o reducere a distribuţiei cu circa jumătate de milion de barili pe zi în decembrie, pe fondul unei cereri mai scăzute din motive sezoniere. Preţul petrolului Brent a crescut cu 0,92 dolari astăzi, la 71,10 dolari per baril, în timp ce preţul WTI a crescut cu 0,5 dolari la circa 60,69 dolari per baril.

Khalid al-Falih, ministrul Energiei din Arabia Saudită, a anunţat astăzi că OPEC şi partenerii au ajuns la un consens - în urma unei analize tehnice - potrivit căruia trebuie să reducă anul viitor rezervele de petrol cu circa 1 milion de barili pe zi începând cu luna octombrie, pentru a evita o ofertă prea ridicată. „Bilanţurile pentru 2019 ne arată, în special în prima parte a anului, că va exista un surplus semnificativ la nivel global", spune Olivier Jakob, analist în cadrul Petromatrix.

Propune o reducere a producţiei cu un milion de barili pe zi FOTO: FAN

Organizaţiile Ţărilor Exportatoare de Petrol (OPEC) şi Agenţia Internaţională pentru Energie îşi vor lansa săptămâna aceasta rapoartele cu privire la perspectivele pieţei pentru anul următor.

Theresa May, sfătuită să ceară al doilea referendum

MADRID. Premierul spaniol Pedro Sanchez a declarat ieri că o decizie bună din partea omologului său britanic Theresa May ar fi să ceară un al doilea referendum privind ieşirea Marii Britanii din Uniunea Europeană, relatează site-ul cotidianului The Guardian.

„Dacă aş fi fost în locul Theresei May, aş cere un al doilea referendum", a declarat Sanchez. Oficialul spaniol a adăugat că ieşirea Marii Britanii din Uniunea Europeană va afecta ambele părţi şi a făcut apel la Guvernul Theresa May să organizeze un nou vot prin care să asigure că Londra va putea adera din nou în viitor. „Este adevărat că suntem pe punctul de a semna o înţelegere privind perioada de tranziţie. Dar ne-ar plăcea să vedem că guvernul britanic cere un al doilea referendum. Nu în acest moment, dar în viitor, pentru a se putea întoarce în UE", a mai declarat Sanchez.

SURSA: MEDIAFAX

Theresa May FOTO: FAN

Legea offshore, mult disputată FOTO: FAN

Mult disputata lege offshore a fost promulgată

BUCUREŞTI. Preşedintele Camerei Deputaţilor, Liviu Dragnea, a declarat ieri că legea offshore a fost promulgată, iar solicitarea Opoziţiei de îndreptare a erorii materiale privind o virgulă din proiect nu poate fi acceptată. El precizează că legea poate fi modificată doar printr-un nou proiect legislativ.

„Adevărul e că noi în fiecare zi facem istorie aici, în Parlament. Astăzi (luni - n.r.) s-a discutat o jumătate de oră despre teoria virgulei. Dacă cineva doreşte să modifice o lege deja promulgată există calea iniţiativei parlamentare, singura cale regulamentară legală sau constituţională. Biroul Permanent al Camerei (Deputaţilor - n.r.) nu poate să modifice în şedinţa de Birou Permanent o lege deja promulgată. Noi avem decretul de promulgare pe masă, în Biroul Permanent", a declarat Liviu Dragnea.

SURSA: MEDIAFAX

Concluziile echipei FMI

BUCUREŞTI. O echipă a Fondului Monetar Internaţional (FMI), condusă de Jaewoo Lee, a vizitat Bucureştiul în perioada 6-12 noiembrie 2018, pentru a discuta evoluţiile recente în plan macroeconomic şi în planul politicilor.

„Activitatea economică din România se menţine puternică, şomajul înregistrând minime istorice. Îngrijorările legate de supraîncălzire s-au mai temperat, dată fiind recenta încetinire a ritmului de activitate, presiunile inflaţioniste din acest an părând a fi atins deja nivelul maxim. Banca Naţională a României a întărit politica monetară şi managementul lichidităţii, contribuind astfel la menţinerea sub control a presiunilor inflaţioniste. În continuare, ar trebui menţinută înclinaţia de întărire a politicii monetare, pentru a ancora anticipaţiile inflaţioniste şi a limita riscurile externe. Sănătatea sistemului financiar s-a îmbunătăţit, iar plafonarea serviciului datoriei la un anumit procent din venit pentru creditele acordate populaţiei va contribui la menţinerea stabilităţii financiare", a declarat Lee la finalul misiunii.

Jaewoo Lee FOTO: FAN

SURSA: MEDIAFAX

Premierul finlandez acuză Rusia

HELSINKI. Juha Sipila, premierul Finlandei, a declarat că semnalul GPS în nordul ţării a fost bruiat în cursul recentelor exerciţii NATO din zona Norvegiei, adăugând că este posibil ca Rusia să fi fost responsabilă pentru acest lucru, informează postul BBC News online. Şeful Guvernului de la Helsinki a afirmat că semnalul a fost bruiat deliberat, adăugând că Rusia are mijloacele necesare să realizeze acest lucru. Şi Norvegia a comunicat că s-au înregistrat probleme cu semnalul GPS în apropierea frontierelor de nord-vest ale Rusiei, în cursul exerciţiilor. „Este posibil ca Rusia să fi fost factorul perturbator în acest caz. Se ştie că Rusia deţine astfel de capacităţi", a declarat premierul finlandez. „Este dificil de spus din ce cauze, însă avem motive să credem că ar putea avea legătură cu exerciţiile militare în zona frontierelor Norvegiei", a declarat Wenche Olsen, directorul Autorităţii Aviatice Civile din Norvegia.

Cred că Rusia e responsabilă de bruiaj FOTO: FAN

SURSA: MEDIAFAX

JURNAL ARĂDEAN

A ars casa actorului Gerard Butler

Gerard Butler a publicat imagini cu casa sa distrusă în incendiile de vegetație din California.

LOS ANGELES. Casa lui Gerard Butler se numără printre locuințele distruse în incendiile de vegetație care au cuprins statul american California în ultimele zile, iar actorul scoțian s-a întors la locul dezastrului de unde a publicat imagini pe rețelele de social media, potrivit mirror.co.uk.

Actorul s-a numărat printre cele câteva zeci de mii de persoane care au fost evacuate în siguranță din calea incendiilor, însă casa sa a fost cuprinsă de flăcări. Profund tulburat, Gerald Butler s-a întors la locul dezastrului, cu o mască pe față, de unde a publicat imagini pe rețelele de social media. „Vremuri dureroase pentru California. Mă simt inspirat de curajul, spiritul și sacrificiul de care au dat dovadă pompierii", a scris acesta. Pompierii din Los Angeles s-au luptat să controleze incendiile puternice, în care au murit până în prezent 31 de persoane și care au distrus sute de proprietăți.

A postat o fotografie cu casa distrusă FOTO: FB

În mai puțin de două zile, peste 250.000 de persoane, inclusiv tot orașul Malibu, unde locuiesc unele dintre cele mai mari staruri de la Hollywood, au fost evacuate.

Printre celebritățile care au fost evacuate s-au mai numărat familia Kardashian și Will Smith împreună cu soția și copiii. Locuințele familiei Kardashian au scăpat de incendii, dar Gerard Butler nu a fost la fel de norocos.

Se așteaptă ca, până marți, vânturile puternice să ducă la intensificarea incendiului. Mai mulți oficiali au cerut locuitorilor să respecte ordinele de evacuare. **SURSA: MEDIAFAX**

Elvis, decorat postum

WASHINGTON. Cântărețul Elvis Presley va fi decorat postum cu Medalia pentru Libertate de președintele american Donald Trump, într-o ceremonie ce va avea loc la Washington, la Casa Albă, pe 16 noiembrie, „pentru contribuția sa la dezvoltarea culturii Statelor Unite ale Americii".

Elvis Presley, decedat în 1977, la vârsta de 42 de ani, se numără printre cele opt personalități care vor fi decorate în 2018 cu Medal of Freedom, cea mai importantă distincție civilă acordată de președinția americană. Medalia este acordată pentru „contribuția la securitatea sau interesele naționale ale SUA, la pacea mondială sau dezvoltarea culturală prin angajamente publice sau private".

„Elvis Presley a promovat cultura americană în rândul a miliarde de fani din lumea întreagă. Elvis a combinat genurile gospel, country și rhythm and blues pentru a-și crea un sound unic, vânzând peste un miliard de albume", se arată în comunicatul emis de Casa Albă. **SURSA: MEDIAFAX**

„The Grinch", pe primul loc

LOS ANGELES. Lungmetrajul de animație „The Grinch", de Yarrow Cheney și Scott Mosier, s-a situat pe primul loc în box office-ul nord-american, cu încasări de 66 de milioane de dolari în weekendul premierei, potrivit boxofficemojo.com. Producția Universal și Illumination, cu o tematică dedicată Crăciunului, se situează astfel pe locul al treilea în topul încasărilor obținute de o animație în weekendul lansării într-o lună noiembrie, după „The Incredibles" (70,4 milioane de dolari) și „Frozen" (67,39 de milioane de dolari). Liderul săptămânii trecute, „Bohemian Rhapsody", despre viața lui Freddie Mercury și legendara trupă rock Queen, s-a situat pe locul al doilea, cu încasări de 30,85 de milioane de dolari de vineri până duminică.

SURSA: MEDIAFAX

www.aradon.ro
Mai multe poze cu Bianca

Bianca
Este pasionată de muzică și călătorii.

FOTO: GHEORGHE PETRILA

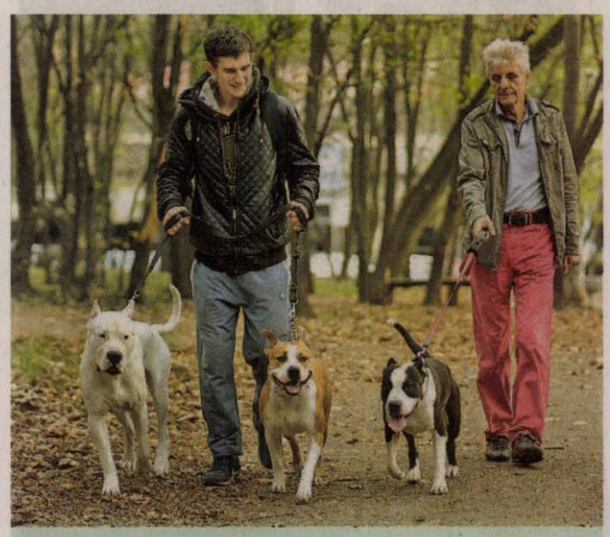

Plimbare în parc
La plimbare cu cățeii într-un parc din Belgrad, profitând de o zi însorită de noiembrie. FOTO: EPA

Joe Perry a fost spitalizat

NEW YORK. Muzicianul Joe Perry, chitaristul trupei Aerosmith, a fost spitalizat de urgență după ce s-a prăbușit în culise, imediat după ce a avut un recital pe scenă într-un concert susținut de Billy Joel la Madison Square Garden din New York, anunță tmz.com.

Sâmbătă seară, după ce a interpretat pe scenă, alături de Billy Joel, o variantă a piesei Aerosmith „Walk This Way", muzicianul a plecat la cabină, unde s-a prăbușit. Echipajul medical chemat la fața locului a efectuat o traheostomie pentru a putea să elibereze căile respiratorii ale muzicianului.

Perry acuza probleme respiratorii de mai multe săptămâni, iar primele vești din spitalul la care a fost transportat muzicianul vorbesc despre congestie pulmonară. Muzicianul era conștient, dar încă nu fusese externat duminică după amiază, arată TMZ.com. **SURSA: MEDIAFAX**

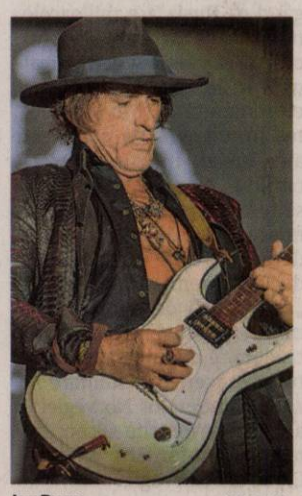

Joe Perry FOTO: EPA

Fanii și-au votat preferații

„Avengers: Infinity War" și Nicki Minaj sunt printre marii câștigători ai galei People's Choice 2018.

SANTA MONICA. Lungmetrajul „Avengers: Infinity War" și cântăreața rap Nicki Minaj s-au numărat printre marii câștigători ai galei People's Choice 2018, care a avut loc duminică seară, în Santa Monica, California, potrivit people.com.

Lungmetrajul „Avengers: Infinity War", regizat de Anthony și Joe Russo, conducea în topul nominalizărilor în categoriile dedicate cinematografiei, cu șapte selecții, și a primit premiile pentru cel mai bun film, cea mai bună peliculă de acțiune și cea mai bună actriță - Scarlett Johansson. De asemenea, lungmetrajul „The Spy Who Dumped Me" a primit premiul pentru cea mai bună comedie, iar două trofee pentru interpretare - cel mai bun actor (Chadwick Boseman) și cel mai bun artist într-un film de acțiune (Danai Gurira) - au mers la echipa peliculei „Black Panther". „Fifty Shades Freed" a primit premiul pentru cea mai bună dramă, în timp ce animația „Incredibles 2" a obținut trofeul People's Choice pentru cel mai bun film dedicat familiei.

Nicki Minaj, două trofee FOTO: EPA

În categoriile dedicate muzicii, Nicki Minaj a fost marea câștigătoare, obținând două trofee, pentru cea mai bună cântăreață și cel mai bun album al anului, „Queen".

În ceea ce privește showurile TV, „Shadowhunters: The Mortal Instruments" a primit premiul pentru cel mai bun serial, „Riverdale" a obținut titlul de cea mai bună serie-dramă, iar „Orange Is the New Black", cel de cea mai bună serie-comedie.

La gala de duminică seară au mai primit premii, printre alții, Serena Williams - cel mai bun sportiv, Taylor Swift - cel mai bun turneu („Reputation"), BTS - cel mai bun grup, cel mai bun cântec și cel mai bun videoclip („Idol"), familia Kardashian - cel mai bun reality show și cel mai mare star de reality show, Victoria Beckham - cel mai mare star din modă. **SURSA: MEDIAFAX**

BTS, trei premii FOTO: EPA

Victoria Beckham FOTO: EPA

Scarlett Johansson FOTO: EPA

FONDAT 1989, APARE LA ARAD, TEL. 0257/281.802, E-MAIL: REDACTIA.JURNALARADEAN@INFORMMEDIA.RO; PUBLICITATE.JURNALARADEAN@INFORMMEDIA.RO

Teodora Neagu reprezintă FCC ICIM sub tricolor
PAGINA 7

JURNAL ARĂDEAN

Rețete de budinci sărate care merită încercate
PAGINA 10

MIERCURI
14 NOIEMBRIE 2018
ANUL XXX, NR. 8200
12 PAGINI - 1,90 LEI

13° Temperaturile se vor situa între 2 și 13 grade. Vântul va sufla cu 1-9 km/h.

DIMINEAȚA | AMIAZA | SEARA

S-au răzbunat pe polițist!

Un adolescent din Nădlac căruia polițistul i-a suspendat permisul auto s-a răzbunat pe acesta, turnându-i vopsea pe mașină.

NĂDLAC. S-a răzbunat pe polițistul care i-a luat permisul. Acum, s-a ales cu dosar penal pentru ultraj, pe numele său și al celorlalți doi „colegi" care l-au ajutat, fiind aplicată măsura controlului judiciar pe o perioadă de 30 de zile. De la ce a pornit furia tânărului de 18 ani? Potrivit reprezentanților Inspectoratului de Poliție Județean Arad, „în luna septembrie, un polițist rutier din cadrul Poliției orașului Nădlac a luat măsura sancționării contravenționale și a suspendării exercitării dreptului de a conduce față de un tânăr de 18 ani, din Nădlac, pentru nerespectarea prevederilor O.U.G. 195/2002 - neacordare de prioritate. În urma cercetărilor efectuate s-a stabilit că, urmare a acestui fapt, tânărul în cauză ar fi adus la cunoștința altor doi tineri, tot de 18 ani, din Nădlac, cele întâmplate și împreună ar fi hotărât să se răzbune pe polițist pentru acest fapt. Astfel, în noaptea de 10 spre 11 noiembrie, cei trei tineri s-ar fi deplasat la domiciliul polițistului, unde ar fi turnat vopsea de culoare verde pe caroseria autoturismului proprietate personală parcat în fața imobilului, cauzând prin fapta lor un prejudiciu de aproximativ 7.000 de lei". Cercetările sunt continuate în acest caz sub coordonarea procurorului de caz din cadrul Parchetului de pe lângă Judecătoria Arad sub aspectul săvârșirii infracțiunii de ultraj. **JA-I.C.**

Marcel Lazăr Lehel FOTO: FAN

„Guccifer", extrădat în SUA

ARAD. Marcel Lazăr Lehel alias „Guccifer", alias „Micul fum", a fost extrădat autorităților judiciare din Statele Unite ale Americii în vederea executării pedepsei de 52 de luni de închisoare. /P.6

„Mă voi implica activ, la Bruxelles"

ARAD. Președintele USR Arad, Vlad Botoș, vorbește despre obiectivele sale ca posibil viitor europarlamentar. Botoș s-a înscris în cursa internă pentru stabilirea candidaților care vor reprezenta USR la Bruxelles. /P.4

Autospeciale noi FOTO: A.G.

Autospeciale noi pentru pompieri

ARAD. Inspectoratul pentru Situații de Urgență va primi autospeciale și utilaje noi de peste un milion de euro. Achizițiile vor fi făcute pe fonduri europene, în cadrul unui proiect transfrontalier. /P.3

Metode

Metode de contracepție folosite de romînce.

	%
nu utilizează	30
metode tradiționale	31
alte metode	1
spermicide	2
Ligatura trompelor	3
sterilet	7
prezervative	12
pilule contraceptive	14

Grafica: Jurnal arădean, sursa: Ministerul Sănătății

Mai multe foto pe www.jurnalaradean.ro

Plachetă pentru Unire

Conducerea Consiliului Județean Arad a dezvelit, marți după amiază, o plachetă montată pe clădirea de pe Bulevardul Revoluției, numărul 81, epigrafă dedicată Marii Uniri de la 1918. Practic, prin această plachetă, CJA marchează faptul că, în perioada 13-14 noiembrie 1918, în clădirea respectivă au fost duse primele negocieri privind unirea Transilvaniei cu România, între Consiliul Național Român Central și Guvernul maghiar. Dezvelirea plachetei a fost precedată de cântece patriotice interpretate de Fanfara Lambert Steiner Sântana și Corul Crescendo Harmony Buteni, iar „soldați" îmbrăcați în uniforme militare vechi de 100 de ani au „păzit" intrarea în clădirea de pe Revoluției, 81. FOTO: ALIN GHERASIM

Tramvaiele scot scântei pe strada Cocorilor

Circulația tramvaielor pe strada Cocorilor a fost redeschisă acum câteva zile. Nu fără probleme, însă!

ARAD. Luni seara, mai mulți arădeni au văzut, filmat și postat pe rețelele sociale imagini cu tramvaiele care au circulat pe strada Cocorilor scoțând scântei de sub roți. Comentariile nu au întârziat să apară, oamenii făcându-și griji să nu ia foc vreun tramvai. Alții au făcut haz de necaz, spunând că „are pană", sau că „sunt pregătiri pentru Revelion". Realitatea este, însă, alta. Roțile tramvaiului nu fac bine contact cu linia de rulare, din cauza materialului lăsat în urmă de muncitori, formându-se arc electric, conform spuselor directorului Companiei de Transport Public Arad, Claudiu Godja.

„În urma lucrărilor de pe Cocorilor, parte din materialul care a fost pus între șină și asfalt s-a întins pe șină. Tramvaiul funcționează pe curent continuu, deci plus și minus: plusul îl ia de sus, din fire, din catenară, iar minusul și-l ia din șină. În momentul în care s-a întins acel material pe șină, a făcut contact imperfect, nu și-a luat minusul cum trebuie, de aceea ieșeau acele scântei. Arc electric din cauza contactului imperfect între roată și șină, pe scurt. Dar problema a fost rezolvată, au răzuit acel material, am curățat și noi roțile tramvaielor, deci nu mai este cazul să iasă scântei", a declarat pentru Jurnal Arădean/aradon.ro directorul Companiei de Transport Public Arad, Claudiu Godja. /P.3

A ajuns pe trotuar FOTO: E.R.

Audi pe trotuar, după o tamponare

ARAD. Un Audi și un Seat s-au tamponat, marți, la intersecția străzilor Mărășești cu Octavian Goga. Șoferița autoturismului marca Audi a trecut prin intersecție cu viteză, pe culoarea roșie a semaforului, intrând în coliziune cu autoturismul Seat, care trecuse pe verde, dinspre strada Octavian Goga. În urma impactului, mașina care a trecut pe roșu a ajuns pe trotuar, rupând mai mulți bolarzi stradali. O persoană a fost transportată la Spitalul Județean Arad. /P.6

Cei mici, în vizită la pompieri

Zarvă mare la pompieri! Detașamentului de Pompieri Arad și subunitățile din județ și-au deschis, marți, porțile, iar sute de copii au intrat pe ele. Cei mici au putut admira autospecialele de stingere folosite de pompieri la lichidarea incendiilor, accesoriile folosite de salvatori la intervenții, autospecialele SMURD, totul de Ziua Informării Preventive care are loc de fiecare dată când data de 13 cade într-o marți.

FOTO: ISU ARAD

Mai multe foto pe www.jurnalaradean.ro

Tăcere la Parchet FOTO: I.C.

Tăcere în cazul contrabandei

ARAD. Tăcere din partea Parchetului de pe lângă Judecătoria Arad și a Direcției Generale Anticorupție în cazul polițistului prins cu țigări de contrabandă. /P.6

Colegiul Economic, la UVVG?

ARAD. Anca Stoenescu susține că Universitatea de Vest „Vasile Goldiș" ar fi singura care poate participa la licitația organizată de Primărie pentru asigurarea unui spațiu în care să se mute Colegiul Economic pe perioada lucrărilor de reabilitare. /P.3

[ză] Pes©ăruș, în premieră la teatru

ARAD. Premiera celui mai nou spectacol al Teatrului Clasic „Ioan Slavici" din Arad, [ză] Pes©ăruș, va deschide, joi, ediția cu numărul 24 a Festivalului Internațional de Teatru Clasic. /P.5

Prima lor medalie FOTO: JA

Arad Kids Cup, poveste de succes

ARAD. Emoție, inocență și dragoste pentru sportul rege. Aceasta a fost atmosfera în Arad Kids Cup 2018, competiție rezervată copiilor de grădiniță și celor de clasa pregătitoare. Toți au fost declarați câștigători, primind medalii și tricouri de campioni. /P.7

9 771220 748034 17212

Remember: 14 noiembrie

1497 S-a terminat zidirea Bisericii „Înălţarea Domnului" de la Mănăstirea Neamţ

1716 A murit Gottfried Wilhelm Leibnitz, filosof, matematician, fizician (n. 1646)

1719 S-a născut Johann Georg Leopold Mozart, compozitor, violonist şi organist (d. 1787)

1831 A murit Georg Wilhelm Friedrich Hegel, filosof german (n. 1770)

1840 S-a născut pictorul francez Claude Monet (d. 1926)

1878 Dobrogea redevine parte a României după Războiul de Independenţă

1905 S-a născut John Henry Barbee, muzician american (d. 1964)

1913 S-a născut Ninetta Gusti actriţă română (d. 2002)

Veronica Lake FOTO: FAN

1919 S-a născut **Veronica Lake,** actriţă (d. 1973)

1922 Prima emisiune radiofonică a postului BBC

1922 S-a născut Boutros Boutros-Ghali, secretar general al ONU (1992-1996)

1967 A murit Petre P. Panaitescu, istoric literar şi filolog (n. 1900)

1975 S-a născut Gabriela Szabo, atletă română

Întreruperi de curent

Joi, 15 noiembrie 2018. În Municipiul Arad, h 10 – 13: Cartier Micălaca blocurile - 156, 157, 158, 159, 220, 221, 222 230, 231, 232, 233, 234, 235, 236. **În judeţ, h 9 – 16:** Sântana - străzile 1 Decembrie, Oituz, I. L.Caragiale, A.Vlaicu, Trandafirilor, Micşunelelor, M.Viteazul, T. Vladimirescu, Muncii, M. Eminescu; **h 9 – 17:** Secaş, Avram Iancu, Belotinţ, Ineu (p) - Dealul Vii.

Telefoane utile

☎ INFORMAŢII TELEFONICE: 118.932; ☎ROBOT: 1958; ☎ APEL UNIC DE URGENŢĂ (SALVARE, POLIŢIE; Pompieri): 112; ☎ PRIMĂRIA MUNICIPIULUI ARAD: Program de relaţii cu publicul (camera 5) luni-joi între 8-18; vineri între 8-16. Tel. centrală: 0257/281.850; ☎ Delgaz Grid (fost E.ON) - Dispecerat de urgenţe: 0800.800.928 şi 0265.200.928; ☎ DERANJAMENTE CURENT ELECTRIC: 0257/929; ☎ INFORMAŢII CFR: 0257/231.777; ☎ PROTECŢIA CONSUMATORULUI: B-dul Revoluţiei, nr. 50. Telefon: 0257/257.049; ☎ POLIŢIA LOCALĂ: 0257/939.

Sudoku

REGULI: În fiecare bloc sunt câteva cifre între 1 şi 9, stabilite dinainte. Acestea trebuie completate cu cifrele lipsă, în aşa fel încât fiecare număr să figureze o singură dată. De asemenea, cifrele de la 1 la 9 trebuie să figureze o singură dată atât pe rândurile orizontale cât şi pe coloanele verticale ale celor nouă blocuri luate împreună.

ÎNCEPĂTORI

8	9					1		2
	3	5						8
					8	6	9	
				7	9			
		4		5	6			1
	6				1			
4			3					9
7	1		8			3		

AVANSAŢI

				9	3			
	1	3			7		9	
						7	6	
					6	1		5
	7	8			2			
			4	7				9
						5		8
7	2			3		6		
				4				

Soluţiile jocurilor din numărul precedent:

ÎNCEPĂTORI

9	3	2	8	5	7	1	6	4
1	8	6	4	9	3	7	2	5
5	7	4	1	2	6	3	8	9
6	1	3	5	8	2	9	4	7
7	4	8	6	3	9	2	5	1
2	5	9	7	4	1	8	3	6
4	9	1	3	6	8	5	7	2
3	2	5	9	7	4	6	1	8
8	6	7	2	1	5	4	9	3

AVANSAŢI

6	9	3	7	8	4	2	5	1
8	1	2	5	9	3	6	4	7
5	4	7	6	1	2	3	8	9
1	7	5	4	2	8	9	3	6
4	8	9	3	6	1	5	7	2
2	3	6	9	7	5	8	1	4
3	5	1	2	4	6	7	9	8
7	6	8	1	3	9	4	2	5
9	2	4	8	5	7	1	6	3

UNDE MERGEM în Arad

Cinema

CINEMA CITY ATRIUM

- **Animale fantastice: crimele lui Grindelwald, ora 21:00**
- **Aventurile lui Smallfoot, orele 11:30, 12:00, 14:10, 16:20, 18:30**
- **Bohemian Rhapsody, orele 11:30, 13:00, 15:40, 18:20, 21:40**
- **Coborâm la prima, ora 15:20**
- **Elliot: o poveste de Cărciun, orele 11:40, 13:40, 15:40, 17:40**
- **Goosebumps 2: Halloween bântuit, orele 13:10, 17:20, 19:30**
- **Haideţi, Tineri Titani, la film!, ora 12:10**
- **Halloween, ora 21:50**
- **Hotel Transylvania 3: Monştrii în vacanţă 3D, ora 14:20**
- **Johnny English loveşte din nou, orele 11:00, 16:00, 18:00, 20:10, 22:20**
- **Mile 22: Misiune secretă, ora 18:40**
- **Misterul ceasului din perete, orele 14:10, 16:20**
- **Operaţiunea Hunter Killer, ora 20:50**
- **Overlord, orele 12:50, 15:10, 17:30, 19:40, 22:00**
- **Poley-Inimă de viteaz, ora 13:50**
- **Prizonieră în pânză de păianjen, ora 12:30, 15:00, 17:30, 20:00, 22:30**
- **Pup-o mă!, ora 19:50**
- **S-a născut o stea, orele 18:50, 21:30**
- **Venom, orele 16:30, 20:40**
- **Wheely: voios şi iute 3D Dublat, ora 11:00**

Teatre

TEATRUL „IOAN SLAVICI"

- **[zâ] Pes©ăruş** (r. Catinca Drăgănescu), joi, 15 noiembrie, ora 19,00, Sala Mare

Piaţe şi târguri

Azi este zi de piaţă la Pâncota, Beliu, Buteni, Şiclău, Macea, Vânători, Pecica, Şiria şi **zi de târg la** Beliu şi Buteni.

Mâine, joi, este zi de târg săptămânal la Curtici, Sebiş, Cermei, Săvârşin, Secusigiu, Zerind.

Sănătate

- **CABINET GINECOLOGIC:** Cabinet ginecologic Arad, B-dul Decebal 11 (lângă Hotel Aradul), chiuretaj medicamentos, eco 4 D, test PAP.TEL: 0770823850, 0723643581
- **Policlinica DR. TURCIN, oferă:** Cardiologie (EKG, Ecografie cardiacă, Doppler vascular, Holter EKG si TA, Test de efort), Oftalmologie **(NOU - chirurgie pol anterior; CV computerizat; optică medicală),** ORL (videoendoscopie), pneumologie, gastroenterologie, neuropsihiatrie, medicină de familie, ecografii generale, Ginecologie. **Telefon: 0257/285510, www.policlinica-turcin.ro**
- **Farmacia GLYKON - UTA,** Bl U 6 (vis-a-vis de biserica în construcţie). Deschis zilnic: luni-vineri 07.00 -21.00 sâmbătă şi duminică 08.00-18.00. **Telefon: 0257/241197.**

Horoscop

BERBECUL (III.21.-IV.20.)
Nu ar trebui să ai nicio problemă să te descurci în viaţă. Timpul este favorabil pentru a prelua conducerea. Poate există o parte importantă din viaţa ta care nu merge exact cum ai dori.

TAURUL (IV.21.-V.20.)
Distrează-te cu cei dragi. Pune-ţi grijile deoparte. Nu te gândi la posibilele consecinţe negative care se pot ivi. Concentrează-te pe distracţie.

GEMENII (V.21.-VI.21.)
Tu eşti bijuteria secretă. Eşti capabil să fii extrem de iubitor şi dedicat celor care recunosc sentimentele faţă de tine.

RACUL (VI.22.-VII.22.)
Te poţi simţi blocat într-o legătură emoţională profundă, cu atitudini încăpăţânate faţă de prietenii sau persoana iubită. Poate că ţi-e greu să spui ceea ce simţi cu adevărat.

LEUL (VII.23.-VIII.23.)
Spiritul tău străluceşte. Poate te simţi plin de energie extraordinară pe măsură ce trece ziua. Sentimentul tău de aventură este înalt.

FECIOARA (VIII.24.-IX.23.)
Apare ocazia să obţineţi câştiguri nesperate. Sunt favorizate şi călătoriile în interes personal. Aveţi tendinţa să vă asumaţi prea multe riscuri. Vă recomandăm să fiţi mai prudent. Ascultaţi sfaturile partenerului de viaţă!

BALANŢA (IX.24.-X.23.)
De cele mai multe ori este bine să ai opinii puternice, să fii independent. Dar există şi alte momente când această atitudine transformă oamenii de departe şi speră să îi apropie.

SCORPIONUL (X.24.-XI.22.)
Aventura senzuală şi pasională este cu siguranţă pe agenda activităţilor tale. Distracţia, entuziasmul şi dragostea sunt toate elementele cheie care pot avea prioritate.

SĂGETĂTORUL (XI.23.-XII.21.)
S-ar putea să simţi că frânele au fost blocate în departamentul dragostei. Realizezi că acest lucru nu înseamnă că trebuie să te opreşti să te distrezi.

CAPRICORNUL (XII.22.-I.20.)
Stelele indică faptul că dragostea şi romantismul sunt în favoarea ta. Vei găsi că această zonă a vieţii tale merge bine. Tratează-ţi partenerul cu afecţiune.

VĂRSĂTORUL (I.21.-II.20.)
Partea ta sensibilă şi senzuală este puţin cam complicată. S-ar putea să simţi că partea ta romantică este expusă. Eşti ca un dansator pe scenă şi accepţi acest rol cu plăcere!

PEŞTII (II.21.-III.20.)
Fii mândru de sensibilitatea ta. Deşi te poţi simţi vulnerabil când vine vorba despre dragoste, acest lucru nu înseamnă că trebuie să-l ascunzi.

„Jurnal arădean" vă ascultă

De luni până joi, între orele 11.00-13.00, la telefonul 0257.212.055, redactorul nostru vă stă la dispoziţie.

ARAD. Iuliu Brad, care locuieşte în cartierul Sânicolaul Mic, se arată deranjat de indiferenţa cu care este tratat de Primăria Arad. „Am făcut o sesizare referitoare la dispariţia unui indicator rutier din preajma sensului giratoriu. De 72 de zile, de când am depus acea sesizare, nu am primit niciun răspuns. Nici problema nu a fost rezolvată", ne-a spus cititorul nostru.

Ioan Pielea, din cartierul Aurel Vlaicu, atrage atenţia asupra unei gropi uriaşe aflată în zona Kaufland din acelaşi cartier. „Serviciile primăriei nu îşi fac treaba, sunt foarte supărat. Cei care circulă pe direcţia UTA-Fortuna şi virează spre Kaufland, dar şi cei care ies din parcarea magazinului şi vor să circule spre Fortuna dau într-o groapă foarte adâncă, aflată în apropierea liniilor de tramvai. Eu am lovit acea groapă de două ori cu un scuter, care a avut nevoie de reparaţii ulterior", ne-a transmis arădeanul.

B.I., din cartierul Funcţionarilor, este nemulţumit de multitudinea de treceri de pietoni din zonă. „E bătaie de joc pe banii noştri. În Arad sunt sute de treceri de pietoni total inutile. Chiar în faţa casei mele a fost desenată o trecere care nu este folosită nici măcar de zece oameni într-o zi întreagă", spune cititorul nostru.

JA-A.G.

Curs valutar

Denumirea valutei	BNR	BCR		BRD		Intesa Sanpaolo Bank		Banca Românească		Patria Bank		Alpha Bank		Casa de schimb LUXOR		Casa de schimb TRESOR	
		C	V	C	V	C	V	C	V	C	V	C	V	C	V	C	V
Euro	4,65	4,58	4,72	4,58	4,72	4,60	4,69	4,62	4,69	4,62	4,68	4,62	4,68	4,63	4,65	4,64	4,65
Dolar SUA	4,14	4,05	4,23	4,06	4,21	4,09	4,17	4,11	4,17	4,09	4,18	4,11	4,17	4,09	4,14	4,08	4,10
Forint	0,0144	0,0138	0,0150	0,0141	0,0147	00142	0,0148	-	-	0,0142	0,0146	-	-	0,0144	0,0145	0,0143	0,0144
Gram aur	159,65																

Vremea

Miercuri, 14 noiembrie

www.aradon.ro

2° LA ORA 6 — temperaturile se vor situa între 1 şi 2 grade. Vântul va sufla cu 1-9 km/h dinspre N.

8° LA ORA 18 — temperaturile se vor situa între 12 şi13 grade. Vântul va sufla cu 5-8 km/h dinspre N.

Ziua precedentă

Arad	9–17	Umiditate:	39%
Lipova	9–17	Presiune:	1027 mb
Chişineu-Criş	9–17	Precipitaţii:	0%
Săvârşin	8–16	Vânt:	15 km/h
Sebiş	8–16	Direcţie vânt:	S

Soarele

Răsare: 07:34
Apune: 17:04

Azi

Temperaturile se vor situa între 2 şi 13 grade. Vântul va sufla cu 1-9 km/h, dinspre N.

FAZELE LUNII

7.11 · 15.11 · 23.11 · 30.11

MARŢI	MIERCURI	JOI	VINERI
2° 14° cer acoperit	0° 12° parţial noros	-2° 12° însorit spre parţial noros	-3° 10° însorit

Calendar

Biserica ortodoxă: Sf. Ap. Filip; Sf. Ier. Gridorie Palama, arhiep. Tesalonicului (Dezlegare la ulei şi vin)
Biserica greco-catolică: Sf. ap. Filip
Biserica romano-catolică: Sf. Ştefan-Teodor, ep. m.; Fer. Serapion, călug. m.

Prognoză pentru trei zile

Temperaturile minime vor fi cuprinse între -3 şi 0 grade, iar cele maxime între 10 şi 12 grade.

Temp.minime: -3–0°C
Temp.maxime: 10–12°C

JURNAL ARĂDEAN
B-dul Revoluţiei nr. 62, Arad
BRAT Auditat de BRAT
Reclamaţii difuzare: 0257.241.151

Şef departament publicitate şi departament difuzare: Cristian Sulinţan
Secretariat: 0257.212.090 (centrala), fax - 0257.212.012
Marea publicitate: 0257.280904
Mica publicitate: 0257.210775; B-dul Revoluţiei, nr. 81
Tiparul executat la: Tipografia Inform Média Lapkiadó Kft

Redactor şef: Adriana Barbu (8416) Responsabil de număr: Alin Gherasim
Secretar general de redacţie: Gabriela Groza (8423); Departamente: Eveniment: Alin Gherasim (8417), Ioana Costaş (8414); Valentin Goran (8405); Economic: Andreea Pintea (8415); Social: Diana Duţu (8413); Sport: Daniel Scridon (8424), Leo Sfâra (8422), Dan Lazăr (8406); Cultură: Eugen Rogojan.
Tehnoredactare: Ghizela Şerban (8409), Munteanu Daniel (8411).
REDACŢIE: tel. 0257.212.090 (centrala); fax 0257.212.012, 0257.228.592; e-mail: redactia.jurnalaradean@informmedia.ro, adevaruldearad@informmedia.ro, publicitate.jurnalaradean@informmedia.ro, publicitate.adevarul@informmedia.ro

Autospeciale şi utilaje noi pentru pompierii arădeni

În cadrul unui proiect european, Consiliul Judeţean Arad a reuşit să „prindă" peste un milion de euro pentru pompierii arădeni.

ARAD. Inspectoratul pentru Situaţii de Urgenţă a Judeţului Arad va primi echipamente şi utilaje în valoare de peste 1,1 milioane de euro. Totul, în cadrul unui proiect european transfrontalier din care fac parte judeţele Arad şi Timiş din România şi Csongrad din Ungaria. Proiectul a fost acceptat pentru finanţare, iar acum reprezentanţii Consiliului Judeţean Arad, instituţia care reprezintă judeţul nostru în proiect, anunţă ce achiziţii vor fi realizate: trei ambulanţe SMURD tip B2, o autospecială de stingere cu apă şi spumă cu capacitate de 5.000 de litri, destinată intervenţiilor operative în situaţii de urgenţă (incendii, intervenţii de descarcerare şi prim-ajutor), precum şi a transportului personalului de intervenţie şi a materialelor necesare, 20 de electropompe pentru evacuarea apei provenite din inundaţii (ape interne), evacuarea apei din subsolurile instituţiilor şi proprietăţilor private, 20 de echipamente de protecţie (costume impermeabile) pentru echiparea personalului de intervenţie care participă la acţiuni de înlăturare a efectelor inundaţiilor, o autocisternă pentru transportul apei potabile populaţiei afectate de secetă/în caz de avarie a reţelei de apă potabilă, o autospecială de lucru la înălţimi cu nacelă (până la 20 de metri), pentru intervenţie la incendiu şi evacuarea persoanelor din clădiri afectate de incendiu sau cu structura de rezistenţă afectată, cu sistem de calare în spaţii înguste, două ATV-UTV pentru pompieri, cu apă şi spumă - destinate stingerii incendiilor de pădure sau de vegetaţie uscată în zone greu accesibile.

Bani mulţi la noi

Valoarea totală a acestui proiect este de trei milioane de euro, 2,5 milioane fiind asigurate de Uniunea Europeană, restul venind cu titlu de cofinanţare de la statul român şi de la instituţiile judeţene partenere în proiect. „În calitate de administraţie judeţeană, pentru a atrage fonduri pentru Arad, am depus proiecte pentru accesarea de fonduri europene în acest domeniu prioritar. În cadrul ADIVEST şi în colaborare cu partenerii noştri din judeţele Timiş, Arad şi Csongrad, am depus un proiect comun pentru acoperirea nevoilor de dotare şi a serviciilor de perfecţionare în domeniul situaţiilor de urgenţă. Mă bucură faptul că la Arad va ajunge o sumă importantă, 1.163.000 de euro, şi că prin achiziţiile pe care le vom face vom reuşi reducerea timpilor de intervenţie şi îmbunătăţirea calităţii asistenţei medicale de urgenţă pe teritoriul judeţului nostru", a anunţat Iustin Cionca, preşedintele CJA. **JA-A.G.**

Vin autospeciale noi la ISU Arad FOTO: A.G.

Ambulanţa a chemat Poliţia. Atenţie la parcări!

Serviciul de Ambulanţă Judeţean Arad a solicitat ajutorul poliţiştilor locali în vederea fluidizării traficului din zona punctelor de acces.

ARAD. Poliţiştii locali cu atribuţii în domeniul circulaţiei pe drumurile publice au fost sesizaţi de către Serviciului de Ambulanţă Judeţean Arad pentru a reglementa accesul în zona bazei din municipiu.

„Am răspuns prompt solicitării Serviciului de Ambulanţă Judeţean Arad în vederea eliberării zonei din proximitatea căilor de acces destinate intrării/ieşirii autospecialelor şi fluidizării traficului rutier pe str. Andreny Karoly şi pe str. Oituz pentru a facilita accesul acestor vehicule, iar circulaţia rutieră să se desfăşoare în condiţii optime. Având în vedere regimul prioritar de circulaţie al acestei categorii de autovehicule şi importanţa serviciului pe care îl oferă cetăţenilor, este absolut necesar să procedăm la aplicarea măsurilor legale care se impun pentru soluţionarea favorabilă a situaţiei", au declarat reprezentanţii Serviciului circulaţie din cadrul Poliţiei Locale Arad.

Informare, apoi sancţiuni

În acest context, poliţiştii locali au demarat o campanie de informare şi prevenire a conducătorilor auto care opresc/staţionează neregulamentar în zona adiacentă Serviciului de Ambulanţă Arad şi îngreunează, astfel, circulaţia autospecialelor. „Ulterior campaniei de informare, vor fi aplicate şi sancţiuni contravenţionale şi măsuri complementare de ridicare a autovehiculelor pentru conducătorii auto indisciplinaţi, care nu respectă normele legale privind circulaţia pe drumurile publice şi implicit dreptul la viaţă al oamenilor în corelaţie cu timpii de deplasare a autospecialelor respective în cazuri de urgenţă şi nu numai", au mai punctat poliţiştii locali. **JA-A.P.**

Strada Andreny Karoly FOTO: FAN

Colegiul Economic, la UVVG?

Anca Stoenescu susţine că Universitatea de Vest „Vasile Goldiş" ar fi singura care poate participa la licitaţie.

În plenul Consiliului Local Municipal FOTO: JA

ARAD. Aşa cum vă informam luni, consilierii locali municipali au votat, în şedinţa ordinară de marţi, proiectul de hotărâre privind aprobarea documentaţiei şi a măsurilor în vederea asigurării unui spaţiu situat în municipiul Arad, în vederea relocării procesului de învăţământ al Colegiului Economic Arad.

Înainte de momentul votului, însă, social-democrata Anca Stoenescu, care deţine şi funcţia de inspector şcolar general al ISJ Arad, a ţinut să exprime „câteva observaţii": „Colegiul economic are 27 de clase, undeva la 800 de elevi. Spaţiul de pe Eminescu, am înţeles că în prezent are 15 săli de clasă micuţe, cu holuri înguste. Li s-a promis că o să mai primească 4 săli de clasă în fostul studio al Televiziunii Arad, de la ultimul etaj. Având în vedere că orele se vor desfăşura şi dimineaţa şi după - masa, vă întreb de ce nu v-aţi gândit să utilizăm unităţile de învăţământ pe care le avem pe gratis, doar cu plata utilităţilor? Aici se va plăti chirie de 4.000 de euro pe lună plus utilităţi, timp de cel puţin un an... dar eu zic că reabilitarea nu se va termina într-un an. Acum... ştim că Universitatea «Vasile Goldiş» este la limită şi spaţiile sunt deja puse pe OLX... Dar haideţi să redenumim acest proiect! Salvăm Universitatea «Vasile Goldiş»? Pe banii noştri?" - a întrebat Anca Stoenescu în plenul CLM?

„Eu ştiu că este o procedură de licitaţie" - a răspuns, nedumerit, preşedintele de şedinţă Ionel Bulbuc. „La caietul de sarcini pe care l-aţi făcut, numai Universitatea «Vasile Goldiş» poate participa, să ne înţelegem!" - a replicat Anca Stoenescu.

Falcă: „Mai multă smerenie!"

Desigur, pe subiect a intervenit şi Gheorghe Falcă: „Eu sunt surprins că cineva care este în sistemul de învăţământ este interesat astăzi de acest subiect. Noi chiar am avut întâlnire pe domeniul acesta. Sunt surprins astăzi că nu se cunoaşte procedura noastră de achiziţie. Şi sunt surprins de atacul faţă de Universitatea «Vasile Goldiş». Este regretabil că oameni care nu reuşesc, prin poziţiile pe care le au, să respecte sistemul de învăţământ - care astăzi are lipsă de 4 milioane de lei pentru a-şi plăti cheltuielile - să discute de o chirie de 4.000 de euro. Este regretabil cum unii se uită la alţii şi nu-şi văd bârna din ochi. Dacă aţi şti cum vorbesc oamenii din sistem despre unii, v-aţi îngrozi. Să ştiţi că aceste funcţii sunt trecătoare pentru că ele sunt politice, la unii. Şi o să vedeţi reacţia sistemului după. De aceea, mai multă smerenie şi mai mult respect!" - a spus Gheorghe Falcă în încheierea discursului său.

Proiect aprobat

În ciuda contrelor exprimate pe subiect, proiectul de hotărâre privind aprobarea documentaţiei şi a măsurilor în vederea asigurării unui spaţiu situat în municipiul Arad, în vederea relocării procesului de învăţământ al Colegiului Economic Arad a fost aprobat cu 18 voturi „pentru" şi 3 abţineri (Antoanela Naaji, Marin Lupaş şi Gheorghe Furău). **JA-D.D.**

Tramvaie cu scântei, pe strada Cocorilor

ARAD. Circulaţia tramvaielor pe strada Cocorilor a fost închisă mai bine de o lună, timp în care au fost efectuate lucrări la linia de rulare a acestora. Redeschiderea circulaţiei a fost anunţată de către CTP pentru ziua de sâmbătă, 10 noiembrie, însă tramvaiele au revenit cu întârziere pe Cocorilor, mai mulţi cititori ai Jurnal Arădean/aradon.ro semnalând faptul că sâmbătă dimineaţa încă se circula cu autobuzul, ulterior aceştia văzând un tramvai tractat de un camion al CTP, tocmai cu scopul de a curăţa linia de astfel de materiale care au provocat scânteile de luni seara. **JA-E.R.**

Tramvai cu... scântei FOTO: FAN

Câinii, în dezbatere publică

ARAD. Sala „Regina Maria" a Palatului Administrativ va găzdui joi, 15 noiembrie, începând de la ora 15.00, o dezbatere publică având ca temă câinii fără stăpân. E vorba, mai exact, de proiectul de hotărâre privind modificarea şi completarea Hotărârii nr. 208 /2011 a Consiliului Local al Municipiului Arad pentru aprobarea regulamentului privind prevenirea apariţiei şi proliferării animalelor fără stăpân pe domeniul public al Municipiului Arad-iniţiativa primarului.

„Cetăţenii sunt invitaţi să îşi exprime părerea cu privire la aceste proiecte. Toate recomandările formulate în cadrul dezbaterii vor fi înaintate Consiliului Local al Municipiului Arad" - se arată într-o informare a Primăriei.

Proiectul de hotărâre amintit poate fi studiat la Serviciul Relaţii cu Publicul - camera 5 (Palatul Cenad) şi pe site-ul Primăriei Municipiului Arad la adresa www.primariaarad.ro (secţiunea Transparenţă Decizională). Informaţii suplimentare se pot obţine la numărul de telefon 0257-281850, interior 278. **JA-D.D.**

Se renovează primăria din comuna Bârzava

Administraţia locală din Bârzava a prins un proiect guvernamental pentru renovarea şi reabilitarea sediului primăriei.

BÂRZAVA. După ce a depus şi a primit finanţări pentru diferite proiecte de dezvoltare a infrastructurii rutiere, reabilitare a şcolilor sau modernizări ale căminelor culturale din comună, administraţia locală din Bârzava se poate lăuda cu un nou proiect care primeşte bani de la Guvernul României. De această dată, este vizată chiar clădirea în care funcţionează primăria. „Am prins un proiect guvernamental, cu fonduri obţinute prin Programul Naţional de Dezvoltare Locală, care vizează renovarea şi reabilitarea clădirii în care funcţionează primăria. Putem spune că investiţia este binevenită, ţinând cont de faptul că a fost înfiinţat un nou serviciu în subordinea Consiliului Local şi, drept urmare, a crescut volumul de muncă. În plus, clădirea nu corespunde din punct de vedere al autorizaţiilor emise de Inspectoratul pentru Situaţii de Urgenţă, iar instalaţiile electrice şi sanitare sunt învechite şi depăşite", a explicat Gabriel Faur, primarul comunei Bârzava. Totodată, mai trebuie menţionat faptul că această clădire este una destul de veche şi nu a trecut niciodată printr-o reabilitare capitală. „Am executat doar mici lucrări de întreţinere, cam atât", spune Gabriel Faur.

Stadiul proiectului

Potrivit primarului din Bârzava, proiectul se află în faza de licitaţie. „Sperăm ca, până la sfârşitul anului, să semnăm contractul cu firma care va câştiga licitaţia, iar din primăvară să înceapă lucrările propriu-zise", a anunţat Faur. Valoarea totală a proiectului este de 1,8 milioane de lei, fondurile fiind asigurate în totalitate de Guvern, prin PNDL. „Nu ne-am fi permis niciodată să susţinem financiar o asemenea lucrare din bugetul local. Am profitat de oportunitatea accesării unor fonduri de la Guvern", a mai punctat primarul din Bârzava. Teoretic, lucrările vor trebui finalizate în termen de 11 luni de la semnarea contractului. **JA-A.G.**

Primăria Bârzava FOTO: A.G.

Cum se modifică?

Imobilul în care funcţionează primăria din Bârzava va fi mansardat, recompartimentat şi reabilitat în întregime. „Vom avea o clădire modernă", a punctat primarul comunei de pe Valea Mureşului.

„PMP vrea să elimine pensiile speciale nemeritate”

Florin Remeţan, preşedintele PMP Arad, a declarat că se doreşte recompensarea militarilor şi eliminarea pensiilor speciale nemeritate.

ARAD. Filiala Judeţeană Arad a Partidului Mişcarea Populară a început strângerea de semnături pentru campania naţională a PMP „Pensiile speciale sunt FURT”. Iniţiativa PMP are ca scop abrogarea pensiilor speciale necontributive precum şi recompensarea sacrificiului invalizilor, veteranilor, văduvelor de război şi a personalului armatei participant la acţiuni militare curente în teatrele de operaţii şi al urmaşilor acestuia.

„Nu ni se pare corect ca personalul Curţii de Conturi să aibă o pensie medie de 4.570 lei, sau funcţionarii publici parlamentari 3.811 lei, sau personalul aeronautic civil navigant profesionist din aviaţia civilă o pensie medie de peste 10.000 lei, în comparaţie cu a invalizilor de război care au 259 lei pentru marii mutilaţi, sau 231 lei pentru cei încadraţi în gradul II de invaliditate, sau chiar 196 lei pentru cei încadraţi în gradul III de invaliditate, iar văduvele veteranilor de război primesc doar 80 lei. Îndeplinirea angajamentelor asumate faţă de organismele internaţionale de securitate (NATO şi UE) a făcut ca din anul 2002 România să disloce personal militar şi civil la acţiuni militare cu grad ridicat de pericol în mai multe teatre de operaţii. De atunci, 29 de militari români şi-au pierdut viaţa în teatrele de operaţii din Afganistan şi Irak şi 190 de militari au fost răniţi. În prezent, sunt peste 1.500 de români în teatre de operaţii din afara ţării. Legislaţia în vigoare condiţionează drepturile urmaşilor celor decedaţi la un venit mai mic de 35% din câştigul salarial mediu brut”, a explicat Florin Remeţan.

Acesta a mai arătat şi că „PMP a demarat o acţiune menită să aducă dreptate, prin eliminarea unor privilegii de care unii beneficiază, spunem noi, pe nedrept, dar şi prin onorarea cum se cuvine a celor care îşi riscă viaţa pentru a onora parteneriatele militare ale României şi care se pregătesc şi sunt gata oricând să-şi apere Patria. Iniţiativa PMP elimină condiţionarea acordării indemnizaţiei urmaşilor eroilor căzuţi la datorie în teatrele de operaţii de realizarea unor venituri mai mici de 35% din câştigul salarial mediu brut. Sursa de finanţare va fi asigurată prin abrogarea pensiilor de serviciu aflate în afara contributivităţii, conform Jurisprudenţei Curţii Constituţionale şi practicii statelor NATO. În Anul Centenarului este imperios necesar să recunoaştem rolul şi locul armatei în istoria şi prezentul României”.

JA-A.P.

Florin Remeţan FOTO: JA

Interviu JA. **Vlad Botoş, preşedinte al USR Arad**

„Mă voi implica activ în Parlamentul European”

Preşedintele USR Arad, Vlad Botoş, vorbeşte despre obiectivele sale ca posibil viitor europarlamentar.

1 JURNAL ARĂDEAN. Sunteţi implicat în cursa internă din USR pentru o poziţie pe lista candidaţilor pentru Parlamentul European. Ce înseamnă asta?

VLAD BOTOŞ. Uniunea Salvaţi România este primul partid din România care va desemna lista candidaţilor săi pentru scrutinul din mai 2019 pe baza unor alegeri primare. Aceasta înseamnă că toţi membrii USR se pot înscrie în cursă şi toţi membrii îşi pot vota favoriţii şi ordinea lor pe listă. Cei aproximativ 80 de competitori sunt acum în toiul unei campanii de dezbateri, prezentări de proiecte, programe ale fiecărui candidat, urmând ca la finele lunii noiembrie să aibă loc votul electronic intern.

Sunt şi eu implicat, motiv pentru care am vizitat şi voi vizita în aceste două luni de campanie internă o bună parte a organizaţiilor USR din ţară, participând la dezbateri şi prezentări la faţa locului, iar uneori online. Voi încerca să îmi conving colegii că pot fi un bun europarlamentar, că prezenţa mea la Bruxelles va fi un plus pentru România.

2 Ce stă în spatele deciziei dumneavoastră de a candida?

VLAD BOTOŞ. Am fost atras încă din copilărie de politică. De mai bine de 10 ani sunt implicat activ în viaţa civică şi politică, din dorinţa de a schimba ceea ce vedeam în administraţie cu ceea ce vedeam la serviciu, unde regulile sunt eficienţa şi responsabilitatea. USR mi-a venit ca o mănuşă, fiind o organizaţie unde sunt alături de buni profesionişti şi de oameni cu coloană vertebrală care şi ei îşi doresc o administraţie performantă.

După cei doi ani în care proiectul USR a crescut frumos, fapt susţinut de sprijinul cetăţenilor, echipa noastră din Arad a decis că avem nevoie să ducem totul la un nou nivel: niciodată România nu a avut parlamentari europeni cu adevărat profesionişti, capabili să negocieze pentru interesele reale ale românilor. Acest lucru trebuie să se schimbe, iar noi suntem convinşi că nimeni nu va putea face asta mai bine decât un parlamentar european al USR. Aceasta este responsabilitatea pe care mi-am asumat-o, de a negocia în numele şi pentru binele românilor la Bruxelles.

3 Care sunt argumentele cu care vă susţineţi candidatura?

VLAD BOTOŞ. Dintotdeauna am muncit în mediul privat, iar de mai bine de 10 ani activez în cadrul unei multinaţionale din domeniul automotive, ocupând poziţii de conducere. În prezent, coordonez activitatea de producţie a companiei în două ţări. Germana şi engleza sunt limbile pe care le folosesc zilnic, într-o activitate care implică multe contacte şi negocieri cu persoane diferite ca mod de gândire şi acţiune.

În paralel, am reuşit să fac din USR Arad o filială de succes a partidului, cu numeroşi membri şi multe filiale, cu acţiuni şi proiecte remarcate de cetăţeni. Cheia reuşitei cred că este hărnicia, perseverenţa, munca în echipă, capacitatea de a aduna oamenii în jurul unei idei sau a unui proiect, fără a te îndepărta de scopul propus sau de cerinţa de a fi eficient.

Vlad Botoş, preşedintele USR Arad FOTO: FAN

Cred că acestea sunt argumentele care mă recomandă pentru poziţia de europarlamentar. Sunt un bun comunicator, relaţionez uşor cu oamenii şi nu mă dau bătut cu una, cu două. În acelaşi timp, consider că în activitatea unui om politic trebuie să primeze interesul cetăţeanului şi al comunităţii.

4 Ce va face europarlamentarul Vlad Botoş pentru arădeni?

VLAD BOTOŞ. Am norocul de a fi înconjurat de colegi care sunt foarte buni profesionişti, fiecare în domeniul său. Alături de aceştia am conceput un proiect complex, cu care am acoperit mai multe domenii: justiţie, sănătate, educaţie şi fonduri europene.

Ca parlamentar european voi căuta să facilitez absorbţia fondurilor nerambursabile, prin implementarea unor mecanisme noi, care să elimine o parte din barierele actuale. Voi propune măsuri care să conducă la reducerea criminalităţii şi a faptelor de corupţie, la alinierea sistemului de sănătate şi a educaţiei din România la standardele occidentale.

Nu în ultimul rând, unul dintre obiectivele mele în calitate de parlamentar european va fi să întreprind demersuri pentru a convinge un mare constructor auto să vină în România. Lucrând de mai bine de 10 ani în domeniul automotive, am observat cu dezamăgire cum importanţi jucători din domeniu au construit fabrici în apropierea noastră, niciodată în România. Cred că este nu doar necesar dar şi posibil ca ţara noastră şi de ce nu Aradul, să aibă încă un mare producător de autoturisme şi îmi voi folosi toată experienţa şi energia pentru asta. **JA-A.P.**

Reţeta zilei

Chifteluţe umplute cu orez şi caşcaval

INGREDIENTE: 350 g orez fiert, 230 g caşcaval, 3 ouă, cubuleţe de mozzarella, pesmet, sos marinara.

MOD DE PREPARARE: Amestecă într-un recipient orezul, caşcavalul şi un ou, până la omogenizare. Formează biluţele cât mai rotunde, aplatizează-le şi presează în ele un cubuleţ de mozzarella, apoi formează din nou biluţe, astfel încât mozzarella să rămână în centru. Bate cele două ouă rămase, apoi treci chifteluţele de orez prin ou, prin pesmet şi prăjeşte-le în baie de ulei. Acum tot e gata! Le poţi servi cu sosul marinara, pentru o gustare cu adevărat delicioasă! **Poftă bună!**

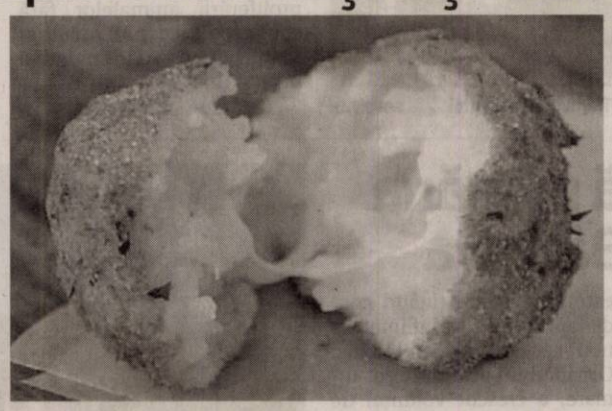

Sosul marinara

Este un sos italian pe bază de roşii, usturoi şi ceapă şi la care se adaugă verdeţuri proaspete cum ar fi pătrunjel, busuioc, cimbru sau oregano şi se numeste marinara fiindcă era preferat de marinarii italieni, sosul putând fi păstrat timp îndelungat.

ℹ Pentru mai multe reţete intră pe www.culinar.ro

Citire apometre

Miercuri, 14 noiembrie 2018. Blocuri P-ţa Miorița, Imaşului, Exterior, Byron, blocuri 102-150, blocuri 501-550 Micălaca, Voinicilor, Ciobanului, Dreptăţii, Frăţiei, Busuioc, Fluierului, Stânjenel, Vrancei, I.B. Deleanu, P-ţa Carpaţi, Lucreţia, Rahovei, Tismana, Dunării, Hatmanul Arbore, Magnoliei, Leandrului, Iederei, Marnei, Orizont, Progresului, Sportului, Leu, T. Grozăvescu, Ghe. Groza, Slatinei, Sever Bocu, Predeal, Fluturilor, Dâmboviţei, Oborului, Inului, M. Rişcuţia, I. Fluieraş, Socului, G. Bruno, Haşdeu, Şezătorii, I. Felea, Oituz, Ep. R. Ciorogariu cu soţ, Islazului, Mărgăritar, Remus, Putnei, Moşilor, Malul Mureşului, T. Vladimirescu, M. Stănescu, A. Mureşanu, I. Grozescu, C. Coposu, 9 Mai, Romei, E. Necunoscut, Occident, Labirint, Triumfului, T. Şandor.

SOLUŢIA INTEGRAMEI DIN NUMĂRUL PRECEDENT

A ■ A ■ T ■ CUM ■ M ■ FRUMOASE ■ ORAS ■ AMAGIT ■ DRAGA ■ STAN ■ NARCIS ■ B ■ ORTI ■ RI ■ SACA ■ LA ■ ANA ■ MAT ■ HT ■ SF ■ CUCERITI ■ TEACA ■ ELE ■ APE ■ O ■ RANZA ■ SALEM ■ COMITE ■ STA ■ SU ■ RE ■ ARA ■ TACIT ■ N ■ TENORI ■ DO ■ DRUM ■ RAI ■ GA ■ MINUNAT

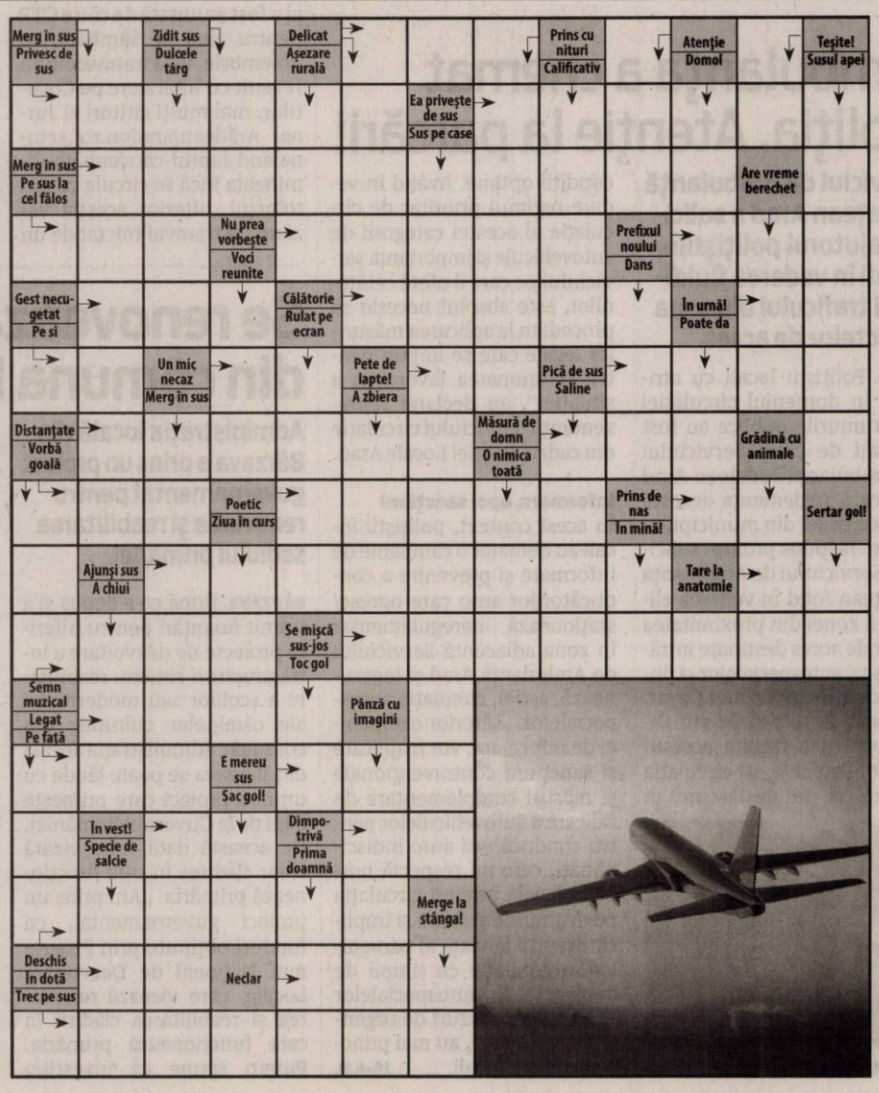

„Ultra", proiectat în Joy's

Seria de proiecţii KineDok continuă astăzi, 14 noiembrie, la Cafeneaua Literară Joy's.

ARAD. Filmul documentar maghiar „Ultra", regizat de Balazs Simonyi, va putea fi urmărit miercuri, pe 14 noiembrie, la Cafeneaua Literară Joy's, în cadrul proiectului KineDok. „Un documentar creativ despre oameni care își dedică viața alergării, pentru a concura în acest voiaj radical. Filmul urmărește patru protagoniști, printre care și regizorul Balazs Simonyi, care se confruntă cu dificultăți extreme și întrec limitele rezistenței, atât fizice, cât și psihice. Fie că aleargă pentru a scăpa de viața de zi cu zi, pentru a-și contesta îmbătrânirea sau pentru a căuta supernaturalul, fiecare atlet gustă nemurirea și își testează propria mortalitate. Pentru unii dintre ei este o terapie, pentru alții este o compensație sau o călătorie. Ultra este o dramă umană emoțională, un film orientat către personaje, povestit dintr-un unghi anti-eroic. Pelicula îi urmărește pe protagoniști pe un drum lung de 246 kilometri de contemplare și auto - descoperire, oferind acces la gândurile și emoțiile pure ale atleților obișnuiți", se arată în sinopsisul filmului.

Premiat la One World IFF (Praga), Sofia International Film Festival și nominalizat la Cel mai bun documentar în cadrul Trieste Film Festival și Sarajevo Film Festival, „Ultra" va fi proiectat cu intrare gratuită. **JA-E.R.**

Personajul principal FOTO: FAN

Casa Cicio Pop, scăldată în lumină şi culoare

A fost un spectacol prin care s-a dorit evidenţierea importanţei majore a clădirii în înfăptuirea Marii Uniri.

Eveniment emoţionant, luni seara, pe strada Ştefan Cicio Pop nr.3 FOTO: IZA PAL

ARAD. Chiar dacă se află în vizibilă stare de degradare, casa lui Ștefan Cicio Pop își păstrează intactă însemnătatea istorică. În această casă a funcționat Consiliul Național Român Central (primul guvern al Transilvaniei), aici a fost gândită și organizată marea adunare de la Alba Iulia de la 1 Decembrie 1918. Iar aceste lucruri nu le poate schimba nimeni.

În semn de recunoaștere a importanței majore a celor petrecute în casa lui Ștefan Cicio Pop în înfăptuirea Marii Uniri, imobilul a fost transpus într-o altă lumină, pentru a fi readus în atenția arădenilor. Spectacolul vizual a fost organizat în cadrul proiectului „Mă vezi? 1918 într-o altă lumină", inițiat de Asociația Culturală pentru Educație prin Artă pentru a marca Centenarul Unirii.

Foarte puțini arădeni au venit, însă, luni seara, pe strada Ștefan Cicio Pop, la numărul 3, pentru a admira clădirea iluminată de sărbătoare. Dar cei care au venit au avut privilegiul nu doar de a urmări spectacolul de lumină și culoare proiectat pe exteriorul clădirii, ci și de a pătrunde în interior, de a păși în acest loc încărcat de istorie. Le-a oferit această oportunitate gazda casei - Jeanine Badohu Birtolon, văduva lui Alexandru Aurel Liviu Birtolon (nepotul lui Ștefan Cicio Pop), trecut la cele veșnice la începutul lunii septembrie a acestui an. Ea a povestit cum au intrat pentru prima dată în casă în 1998, după ce s-a finalizat procesul cu statul român. La acel moment, casa era o ruină. Soții Birtolon au făcut tot posibilul pentru a o readuce la viață, iar acum văduva nepotului lui Ștefan Cicio Pop promite că va continua procesul de restaurare în memoria soțului ei și din respect pentru filele de istorie ce s-au scris între pereții acestui imobil. **JA-D.D.**

Pentru mai multe fotografii intră pe www.jurnalaradean.ro

Marcel Iureş şi George Mihăiţă vin la teatru

Actorii Marcel Iureş şi George Mihăiţă vin la Arad, cu spectacolul „păi... despre ce vorbim noi aici, domnule?".

ARAD. Centrul Cultural Județean îi invită pe arădeni, pe 28 noiembrie, la teatru. De la ora 18, va avea loc o prezentare de costume de teatru, în cadrul expoziției „Istoria costumului de teatru", urmând ca de la ora 19, pe scenă să urce Marcel Iureș și George Mihăiță, care vor aduce în fața publicului arădean spectacolul „păi... despre ce vorbim noi aici, domnule?". Montat de Teatrul ACT, spectacolul se bazează pe un text ce porneşte de la „Moromeții", romanul lui Marin Preda.

„Doi mari actori, Marcel Iureș și George Mihăiță devin două personaje care respun, într-un mod cu totul nou, povestea din romanul care a marcat atâtea generații de cititori. Două personaje care refac, în mod miraculos, prin povești, întreaga imagine a unui roman dedicat universului uman dintr-un sat românesc, cu puțină vreme înainte de începerea Celui Deal Doilea Război Mondial. Povestea unui spațiu aflat între lumi și a personajelor care populau universul celebrului roman al literaturii române revine la viață în viziunea lui Alexandru Dabija, regizorul care și-a pus amprenta creativă pe cele mai importante spectacole ale Teatrului ACT", se arată în sinopsisul spectacolului.

Cei doi actori FOTO: FAN

Accesul va fi gratuit, însă se va face pe bază de invitație, pentru o mai bună gestionare a spațiilor din sala mare a Teatrului Clasic „Ioan Slavici". Invitațiile vor putea fi obținute, începând cu data de 19 noiembrie, de la agenția de bilete a Teatrului Clasic, ce funcționează de marți până vineri între 10-14 și 17-19, respectiv sâmbăta și duminica între 10-12 și 17-19. **JA-E.R.**

„Strângeri de mâini" la Gyula FOTO: FAN

„Strângeri de mâini", la 24 de ani de înfrățire

S-au trecut în revistă proiectele realizate în acest an şi s-au conturat principalele direcţii ale anului 2019.

ARAD. O delegație a Municipiului Arad a participat, săptămâna trecută, la Gyula (Ungaria) la deja tradiționalul eveniment „Strângeri de mâini - Kézfogások" al orașelor înfrățite Gyula-Arad. Delegația arădeană a fost condusă de viceprimarul Levente Bognár, însoțit de consilierii Bogdan-Vlad Boca, Adina Dumitrean, Antoanela Naaji și Roxana Tabuia. Din delegație au mai făcut parte reprezentanții serviciilor de specialitate din cadrul Primăriei Municipiului Arad, directorii instituțiilor de cultură din Arad, reprezentanții Centrului Municipal de Cultură Arad, membri ai diferitelor organizații non-guvernamentale care joacă un rol deosebit în menținerea relațiilor de colaborare între cele două orașe.

În sala festivă a Primăriei orașului Gyula, oaspeții arădeni au fost întâmpinați de viceprimarul orașului vecin, Kónya István, care în cuvântul de deschidere a subliniat reușitele colaborării la 24 de ani de la înfrățire. În cadrul discuțiilor care au urmat s-au trecut în revistă proiectele realizate în acest an și s-au conturat principalele direcții ale anului 2019.

„Colaborările, proiectele și munca depusă în comun au creat legături reale și vii între cetățenii celor două orașe. Dorim să ducem mai departe această moștenire, pentru a putea sărbători așa cum se cuvine cei 25 de ani de prietenie între Arad și Gyula" - a precizat viceprimarul Aradului, Levente Bognár, reamintind celor prezenți faptul că peste o lună, mai exact în 7 decembrie, Aradul va fi gazda următoarei etape a acțiunii „Strângeri de mâini".

Unul dintre proiectele comune demne de menționat este coproducția Teatrului Clasic „Ioan Slavici" Arad, a Companiei de Teatru „Aradi Kamaraszínház" și a Teatrului Cetății (Várszínház) din Gyula, spectacolul „Rosencrantz și Guildenstern sunt morți" după Tom Stoppard. Acesta va fi prezentat în cadrul celei de-a 24-a ediții a Festivalului Internațional de Teatru Clasic Arad, în seara zilei de duminică, 25 noiembrie, ora 19.00, în Sala Mare a Teatrului din Arad.

În partea a doua a acțiunii „Strângeri de mâini", membrii delegației au fost conduși la Castelul Harrucken-Wenckheim-Almási, unde au avut ocazia să viziteze o expoziție inedită cu ocazia împlinirii a 150 de ani de la înființarea Muzeului ce poartă numele marelui compozitor Erkel Ferenc, sărbătorit la Gyula în fiecare an în ziua de 7 noiembrie.

Întâlnirea s-a încheiat cu un concert simfonic susținut în „aripa" Vigadó a Centrului Cultural Erkel Ferenc.

FITCA începe cu o premieră

[zã] Pes©ăruş, cel mai nou spectacol al teatrului arădean, va deschide ediţia de anul acesta a Festivalului de Teatru Clasic.

ARAD. Ediția cu numărul 24 a Festivalului Internațional de Teatru Clasic Arad își va deschide porțile pe 15 noiembrie și, nu oricum, ci cu o premieră arădeană. [zã] Pes©ăruș, spectacol ce are la bază Pescărușul lui Anton Pavlovici Cehov, va da startul celor zece zile de teatru.

Tradus și adaptat de Raluca Rădulescu, textul lui Cehov va fi pus în scenă de regizoarea Catinca Drăgănescu. Scenografia spectacolului este semnată de Andreea Simona Negrilă, coregrafia de Simona Deaconescu, iar muzica de Cristian Vieriu. De light design se ocupă Lucian Moga și Cornel Dume, iar asistent scenografie este Ioana Ungureanu.

Carmen Vlaga Bogdan, Rob Pavicsits, Ioan Peter, Iulia Pop, Cecilia Lucanu Donat, Alex Mărgineanu, Zoltan Lovas, Angela Petrean Varjasi și Oltea Blaga, Ștefan Statnic și Cosmin Blaga sunt actorii care vor da viață personajelor din noul spectacol al Teatrului Clasic „Ioan Slavici" Arad.

A XXIV-a ediție a FITCA aduce în fața publicului arădean spectacolele „12 oameni furioși" (Teatrul Național din Pecs, Ungaria), „Pescărușul" (unteatru București), „Fugarii" (Teatrul Odeon București), „Titanic Vals" (Teatrul Metropolis București), „Cursa de șoareci" (Teatrul Național „I.L.Caragiale" București), „La Pulce" (Teatrul de Comedie București), „D-ale Carnavalului" (Teatrul Nottara București), „Apă vie" (Teatrul Mic București), „Rosencrantz și Guildenstern sunt morți" (Teatrul Cetății Gyula, Compania Aradi Kamaraszinhaz și Teatrul Clasic „Ioan Slavici"), respectiv „Trei surori" (Teatrul Nottara București și Teatrul Clasic „Ioan Slavici"). De asemenea, pentru seara de 24 noiembrie, organizatorii FITCA au pregătit un concert The Tango Orchestra și Giacomo Medici, în sala mare a teatrului. **JA-E.R.**

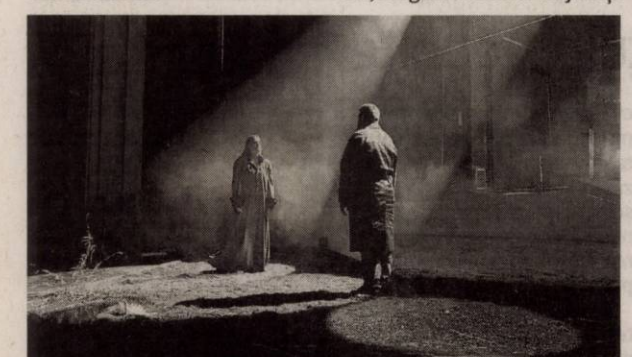

Repetiţiile [zã] Pes©ăruş FOTO: FAN

Conferinţele Historia

ARAD. Numărul din luna noiembrie al revistei Historia - cea mai cunoscută revistă de cultură istorică din România - are un dosar dedicat Aradului, capitala politică a Marii Uniri. Acest număr special va fi prezentat la Arad, în cadrul Conferințelor Historia, eveniment organizat de Centru Municipal de Cultură Arad și Grupul pentru Management și Mediere Culturală. Programul conferințelor va cuprinde prezentări ale unor istorici precum Simona Stiger, Marius Diaconescu, Corneliu Pădurean, Ciprian Plăiașu sau Doru Sinaci. După încheierea prezentărilor, redactorul șef al publicației menționate, Ion M. Ioniță, va modera o dezbatere liberă la are vor fi așteptați să participe toți cei prezenți. Evenimentul se va desfășura vineri, 23 noiembrie, de la ora 17, în sala Regele Ferdinand a Primăriei Arad.

Conferința Historia de la Arad va fi difuzată în direct pe platforma on-line Adevărul Live (www.adevarul.ro/live) și pe pagina de Facebook a ziarului Adevărul, putând fi urmărită din toată țara. **JA-E.R.**

Tipei răsuflă uşurat: a scăpat de un proces

Fostul deputat arădean a scăpat de un al doilea proces de evaziune fiscală.

ARAD. Lucian Riviș-Tipei a devenit din legiuitor, inculpat. Fostul deputat arădean, care a fost ales consilier local la ultimele alegeri locale, vizitează acum holurile Tribunalului Arad. După ce și-a dat demisia din funcția de consilier local din cauza unui proces în care este judecat pentru evaziune fiscală, Tipei a fost cercetat într-un nou dosar, infracțiunea vizată fiind aceeași: evaziune fiscală. Agenția Județeană a Finanțelor Publice Arad a depus o plângere pe numele fostului deputat, plângere analizată de către procurorii Parchetului de pe lângă Tribunalul Arad. Numai că plângerea nu a fost soluționată cum ar fi vrut Finanțele. Procurorii au decis că Lucian Riviș-Tipei, Sandu Leah și Aurelian Borlovan nu ar fi comis evaziune fiscală. Drept urmare, au clasat dosarul, lucru confirmat și de prim procurorul Parchetului, prin ordonanța din 20 iunie 2018. Numai că juriștii de la Finanțe nu au fost mulțumiți de această soluție, așa că au atacat-o în instanță. Dar nici Tribunalul nu a găsit nereguli la această clasare. Drept urmare, a respins plângerea formulată de AJFP Arad, cei trei au scăpat de proces, iar decizia este definitivă.

Lucian Riviș-Tipei FOTO: JA

Rămân cu un proces

Chiar dacă acest dosar a fost clasat, Lucian Riviș-Tipei și Sandu Leah rămân inculpați într-un alt proces în care sunt acuzați de comiterea infracțiunii de evaziune fiscală. Dosarul va fi judecat de Tribunalul Arad, iar prima înfățișare a avut loc în data de 5 noiembrie. Judecătorii au decis să amâne cauza, menționând faptul că urmează să fie depuse noi înscrisuri la dosar, dar și faptul că Sandu Leah nu s-a prezentat la primul termen. **JA-A.G.**

Demisia

În luna mai a acestui an, când Tipei și-a dat demisia din Consiliul Local Municipal, acesta a recunoscut că renunțarea la calitatea de consilier local vine ca urmare a faptului că este inculpat într-un dosar penal. „Da, acesta e adevărul pentru care am demisionat din CLM, și așa cred că ar trebui să facă orice om politic atunci când greșește sau trebuie să răspundă în fața unor întrebări ale justiției!", spunea, la momentul respectiv, fostul deputat.

Predat autorităţilor SUA

Hackerul Marcel Lazăr Lehel a fost extrădat autorităţilor judiciare din SUA în vederea executării pedepsei de 52 de luni de închisoare.

Extrădat în SUA FOTO: JA

ARAD. Pedeapsa de 52 de luni de închisoare la care a fost condamnat arădeanul a fost pronunțată de către un tribunal federal din statul Virginia pentru furt de identitate cu circumstanțe agravante și acces neautorizat în sisteme informatice. Curtea de Apel Alba Iulia - ca urmare a unei informări primite de la Interpol - a comunicat că „Guccifer" a fost extrădat autorităților judiciare din Statele Unite ale Americii, în urmă cu câteva zile, în conformitate cu prevederile sentinței penale nr.61/10 septembrie 2018 a instanței.

Curtea de Apel Alba Iulia s-a pronunțat, la începutul lunii septembrie, cu privire la solicitarea formulată de autoritățile judiciare din SUA de extrădare a hackerului. Instanța a admis cererea, considerând că au fost îndeplinite condițiile extrădării, prevăzute de Legea 302/2004 și de Tratatul de extrădare dintre România și Statele Unite ale Americii. Judecătorii Curții de Apel Alba Iulia au dispus amânarea predării arădeanului „până la data punerii în libertate ca urmare a liberării condiționate sau până la executarea la termen a pedepsei de 7 ani închisoare aplicată prin sentința penală nr.1667/06.06.2014 a Tribunalului București Secția I penală". Față de Marcel Lazăr Lehel a fost instituită măsura arestării provizorii în vederea extrădării în data de 5 septembrie 2018, fiind emis un mandat de arestare preventivă care va intra în vigoare doar când hackerul va fi eliberat din Penitenciarul Deva. „Guccifer" a făcut contestație la decizia CA Alba Iulia, contestație care i-a fost însă respinsă de către Înalta Curte de Casație și Justiție în 5 octombrie. În 23 octombrie, Tribunalul Hunedoara a dispus liberarea condiționată a acestuia din pedeapsa de 7 ani de închisoare primită pentru că a spart conturile de e-mail ale mai multor personalități din România, însă nu a fost nicio clipă liber, fiind predat direct autorităților din SUA.

Prima extrădare

Aceasta este cea de-a doua extrădare a hackerului. În martie 2016, el a fost extrădat în SUA, iar în luna mai a același an a pledat vinovat în fața magistraților americani pentru acuzații legate de accesul neautorizat în mai multe sisteme informatice. Marcel Lazăr Lehel a susținut în fața anchetatorilor americani că a reușit inclusiv să spargă serverul privat de e-mail al fostului secretar de stat Hillary Clinton. Acesta a descris e-mailul fostului secretar de stat ca fiind „o floare deschisă cu sute de foldere la îndemână". Procurorii americani au susținut că hackerul român a spart conturile de e-mail a peste 100 de persoane, în perioada 2012-2014. Printre politicienii americani vizați de hacker se numără fostul secretar de stat Colin Powell, mai mulți membri ai familiei fostului președinte George W. Bush, precum și Sidney Blumenthal. Instanța federală din Virginia, care l-a judecat, l-a condamnat la patru ani și patru luni de închisoare, atât pentru că a spart conturile de e-mail ale familiei Bush și ale altor personalități, cât și pentru furt de identitate. Pe perioada desfășurării procedurilor judiciare din SUA, „Guccifer" a rămas în America, iar în octombrie 2016 a fost adus în România și încarcerat în Penitenciarul Rahova în vederea executării pedepsei primite în țară. În România, „Guccifer" a fost condamnat în 2014, la o pedeapsă de șapte ani de închisoare cu executare, pentru că a spart conturile de e-mail ale directorului SRI George Maior, ale europarlamentarului Corina Crețu și ale unor vedete.

IOANA COSTAȘ
ioana.costas@informmedia.ro

Maşină pe trotuar în urma unei tamponări

Un Audi a ajuns pe trotuar, după ce şoferul ar fi ignorat culoarea roşie a semaforului.

ARAD. Evenimentul rutier în care au fost implicate un autoturism marca Audi și un Seat s-a petrecut marți la amiază, la intersecția străzilor Octavian Goga cu Mărășești. Conform martorilor, șoferul autoturismului marca Audi venea cu viteză dinspre Intim și, la intersecția străzii Mărășești cu strada Octavian Goga, ar fi ignorat culoarea roșie a semaforului, fiind acroșat de un autoturism marca Seat, care a trecut prin intersecție pe culoarea verde a semaforului. Informațiile au fost confirmate de reprezentanții Inspectoratului de Poliție Județean Arad, aceștia declarând că „o tânără de 29 de ani, din Chișineu-Criș, a condus un autoturism pe strada Mărășești din direcția Intim înspre strada Episcopiei, iar la intersecție semaforizată cu strada Octavian Goga nu a respectat semnificația culorii roșu a semaforului electric, intrând în coliziune cu un autoturism condus de o femeie de 63 de ani, din Arad".

În urma impactului, autoturismul Audi a fost proiectat pe trotuar, rupând mai mulți bolarzi stradali amplasați între șosea și spațiul pietonal, oprindu-se la 15-20 de metri de intersecție. Conform aceloraşi martori, femeia aflată la volanul Seat-ului a acuzat dureri la nivelul membrelor inferioare, fiind transportată la spital de către o ambulanță. În ceea ce privește starea femeii, surse din cadrul Spitalului Clinic Județean de Urgență Arad au declarat pentru Jurnal Arădean/aradon.ro că „femeia, în vârstă de 63 de ani, este în stare stabilă, conștientă, fiind momentan investigată de medici". **JA-E.R.**

A ajuns pe trotuar FOTO: E.R.

Tăcere în cazul poliţistului prins cu ţigări de contrabandă

Tăcere din partea Parchetului de pe lângă Judecătoria Arad şi DGA în cazul poliţistului prins cu ţigări de contrabandă.

ARAD. Niciuna din cele două instituții abilitate nu oferă presei informații oficiale despre cazul polițistului de la Rutieră prins la sfârșitul lunii octombrie cu țigări de contrabandă în mașina pe care o conducea. Informațiile neoficiale sunt diferite, contradictorii și confuze. Săptămâna trecută ne-am adresat Parchetului de pe lângă Judecătoria Arad, instituția care a preluat dosarul polițistului, în speranța că vom afla mai multe despre starea de fapt. Reprezentanții instituției neau comunicat că procurorul de caz nu dorește să ofere presei informații despre dosar. Următoarea „oprire" a fost Direcția Generală Anticorupție. Într-o adresă oficială, reprezentanții instituției neau comunicat următoarele: „Ca urmare a solicitării dumneavoastră înregistrată cu numărul de mai sus, vă comunicăm faptul că Direcția Generală Anticorupție este structură de poliție judiciară, specializată în prevenirea și combaterea corupției în rândul personalului Ministerului Afacerilor Interne. Întrucât, conform Codului de Procedură Penală, infracțiunile de corupție sunt strict de competența procurorului, iar organele de poliție judiciară efectuează activități de procedură penală numai la delegarea procurorilor desemnați, vă rugăm să vă adresați unității de parchet competente".

Ceea ce ştim

Ceea ce știm este că un agent-șef adjunct din cadrul Poliției Rutiere, fiul unui fost ofițer al Serviciului de Investigații Criminale din cadrul IPJ Arad, a fost oprit în trafic pe DN7, între Nădlac și Pecica, de o echipă operativă a Direcției Generale Anticorupție Timișoara, iar în mașina sa au fost găsite câteva baxuri de țigări de contrabandă. Operațiunea DGA a avut loc în noaptea de 25 spre 26 octombrie, în baza unor informații conform cărora polițistul arădean făcea contrabandă cu țigări.

Surse judiciare ne-au declarat că agentul a încercat să se disculpe, afirmând că a găsit țigările pe drum și le ducea la sediu pentru a le preda colegilor în vederea efectuării cercetărilor. Povestea nu a ținut, pentru că DGA avea deja informații despre contrabandă, astfel că agentul a fost ridicat pentru audieri, iar ulterior a fost prezentat procurorilor Parchetului de pe lângă Judecătoria Arad. Reprezentanții Parchetului ne-au confirmat oficial că în acest caz a fost întocmit un dosar de cercetare penală sub aspectul săvârșirii infracțiunii de contrabandă (cu țigări), polițistul fiind cercetat în stare de libertate. **JA-I.C.**

Tăcere la Parchet FOTO: I.C.

Toate administraţiile judeţului, reunite

MONEASA. Sub îndrumarea și coordonarea prefectului județului, Florentina Horgea, primarii și secretarii orașelor și comunelor din județ au participat la o instruire. Întâlnirile de lucru au avut loc la Moneasa, unde s-au reunit reprezentanți din toate cele 77 de unități administrativ-teritoriale de pe raza județului. S-au dezbătut ultimele noutăți din domeniul gestionării situațiilor de urgență, primarii fiind instruiți atât cu privire la obligațiile pe care le au în privința pregătirii în domeniul situațiilor de urgență, dar și cu privire la obligațiile pe care le au cu privire la serviciile voluntare pentru situații de urgență.

S-a mai discutat și despre atribuțiile autorităților publice locale referitoare la problemele de mediu, despre sănătatea publică, despre organizarea și reorganizarea rețelei școlare de învățământ preuniversitar, despre organizarea și desfășurarea adunărilor publice etc.

„Programul intens al dezbaterilor (...) confirmă, o dată în plus, nevoia constantă a reprezentanților unităților administrativ-teritoriale de a se informa cu privire la ultimele noutăți din domeniile lor de interes", a punctat prefectul. **JA-A.P.**

La instruire FOTO: FAN

Sport

„Arad Kids Cup a fost un proiect de suflet pentru sufletul copiilor

Adrian Lucaci, președinte AJF Arad

81

de goluri s-au marcat în meciul Victoria Nădlac - LPS Banatul Timișoara, scor 21-60 (8-30), din CN de handbal juniori III. Meciul va fi omologat la „masa verde", cu scorul de 0-10, echipa arădeană având în componență juniori IV și de minihandbal, nerespectând cerințele de vârstă, care însă punctează la capitolul experiență.

Eșec la ultima strigare oficială din acest an

SUCEAVA. Jucat cu noaptea în cap, la ora 9, meciul de rugby CSM Suceava - CS UAV Arad, din etapa a IX-a a Grupei Centru-Nord din liga secundă, s-a încheiat 36-21 (24-0) pentru gazde. Trupa arădeană a punctat prin eseurile lui Grindei, Argintaru și Nastiuc, și transformările lui Erdei (2) și Grindei. În ultima rundă a returului, arădenii stau, datorită numărului impar de participante, însă indiferent de rezultate vor evolua în play-out. **JA-D.L.**

Andrei Șerengău FOTO: JA

UTA, trei echipe în Liga Elitelor

ARAD. Echipa fanion a fotbalului județean, UTA, are trei echipe calificate în actuala ediție a Ligii Elitelor, performanță cu care puține cluburi din țară se pot mândri.

În etapa din week-end, juniorii roș-albi au bifat două victorii și o înfrângere. Echipa Under 19, pregătită de Costel Bogoșel, a cedat, scor 0-3, în fața Ardealului Cluj. La Under 17, trupa pregătită de Mircea Aslău a izbutit primul succes din actualul sezon al Ligii Elitelor, după 2-1, cu Ardealul Cluj, goluri semnate de Jula și Rotea. În fine, UTA Under 15 s-a impus într-o manieră categorică, scor 6-0, în deplasarea de la Cetate Deva, pentru echipa pregătită de Dinu Donca marcând: Ekmekci-2, Șerengău-2, Sarkozi și Vulturar.

***

Într-un alt joc din cadrul aceleași competiții de Under 15: Atletico Arad - CAO Oradea 0-5. A treia echipă arădeană calificată în Liga Elitelor, Viitorul, a avut etapă liberă. **JA-D.S.**

Arad Kids Cup, poveste de succes

AJF Arad a organizat, în premieră, o competiție fotbalistică pentru copii de grădiniță și clasa pregătitoare.

Secvență surprinsă la festivitatea de premiere FOTO: JA

ARAD. Un nou proiect s-a născut la inițiativa președintelui AJF Arad, Adrian Lucaci: Arad Kids Cup, o poveste de succes dedicată copiilor de grădiniță și clasa pregătitoare. Principalul responsabil al acestui proiect este prof. Flavius Stoica, un împătimit al sportului rege juvenil. Și-au adus aportul la reușita întrecerii Inspectoratul Școlar Județean, Primăria Arad, Consiliul Județean Arad și Universitatea Aurel Vlaicu (și) în calitate de gazdă.

Toți copiii au fost declarați câștigători, primind diplome, medalii, tricouri și iaurturi savuroase oferite de Albalact, festivitatea de premiere fiind oficiată de Adrian Lucaci, președinte AJF Arad, Sergiu Bîlcea, vicepreședintele Consiliului Județean Arad, lector univ. Gabriel Marconi, reprezentantul Universității „Aurel Vlaicu" Arad și prof. Paul Barta, inspector școlar de Educație Fizică și Sport în cadrul ISJ Arad.

Rezultate și loturi

Grădinițe: Șofronea - Curcubeul Copiilor Arad 4-2, Șimand - Grădinița PP 14 Arad 4-1, Șofronea - Grădinița 14 3-2, Șimand - Curcubeul Copiilor 2-1, Șofronea - Șimand 0-2, Curcubeul Copiilor - Grădinița 14 0-0.

Loturi grădinițe: Șimand (prof. Daniel Mărcuș) - Matea Petrița, Matiaș Tolan, Denisa Ardelean, Dorian Ușvat și Kevin Budugan; Șofronea (educatoare Mihaela Kwasnitzky) - Vlad Fâșie, Bogdan Sîrbu, Asher Tulcan, Rafael Farago, Alexandra Moriţan și Nicoleta Matei; Curcubeul Copiilor Arad (educatoare Mariana Cioară) - David Catanzariti, Raphaela Pitzko și Markus Vultur; PP14 Arad (educatoare Doina Țifrea, Manuela Stan și Ramona Madosa) - Rareș Urs, Rareș Caia, Yanis Chisăliță, Andi Dragoș, Alin Sita, Alexandru Nicolae, Paul Rosenbach, Dragoș Dămăcuș, Leon Drincianu și Andrei Stănescu.

Pregătitoare: Șc. Gimn. „Aurel Vlaicu" Arad - Șc. Gimn. Șimand 2 6-0, Șimand 1 - Lic. Tehn. „Ștefan Hell" Sântana 0-6, Aurel Vlaicu - Șimand 1 4-0, Sântana - Șimand 2 6-0, Aurel Vlaicu - Sântana 2-0, Șimand 2 - Șimand 1 0-0.

Loturi pregătitoare: Aurel Vlaicu (prof. Flavius Stoica) - Andrei Rus, Miriam Petrescu, Mario Talpaș, Răzvan Mihai, David Cimpoieș, Estera Varga, Mihai Pintea, Alesia Cazacu și Tudor Lăzărescu; Sântana (prof. Silviu Puia și Emil Arsa) - Ștefan Bohotici, David Farcaș, Alessia Pîrva, Antonia Ursu, Alexandru Potinţeu, Marius Rați și Alex Mișcoi; Șimand (prof. Daniel Mărcuș) - Mihaela Golescu, Andrei Andru, Patrick Kaupert, Andreea Balaban, Bogdan Laza și Eduard Arania.

JA-D.S.

Avanpremieră

La finalul competiției, președintele AJF Arad, Adrian Lucaci, a spus, printre altele: „Privirile inocente ale copiilor și pasiunea cu care au alergat după minge, mă îndreptățesc să cred că întrecerea a fost una reușită. Arad Kids Cup 2018 s-a dorit a fi o avanpremieră la «Împreună Suntem Fotbal în grădinițe», proiect al Federației Române de Fotbal care va fi implementat și în Arad în 2019".

Arădenii au dominat covorul gimnasticii aerobice

BUCUREȘTI. Ediția cu numărul XXIII a Campionatului Național de gimnastică aerobică a prilejuit reprezentanților CS Universitatea Arad câștigarea a nu mai puțin de zece medalii!

Performanțele „studenților" arădeni au venit în sala de sport din Izvorani, elevii și elevele antrenoarelor Ramona Haidu, Elena Odorog, Denisa Maxinan și Damaris Pană urcând de nu mai puțin de nouă ori pe podiumul de premiere, rezultatele aducându-le și un loc trei la general (108,6 pct.), după Farul Constanța (126,8 pct.) și UNEFS București (123 pct).

Titlurile de campioni ai țării au fost câștigate de: Gabriel Bocșer - individual seniori, Anna Meszar / Daniel Țavoc - pereche mixtă, juniori 15-17 ani, Hanna Cojiță/ Beniamin Mujdei - pereche mixtă, jun. 9-11 ani, medaliile de argint au ajuns în posesia lui: Francesca Morar - individual seniori, Daniel Țavoc - individual jun. 15-17 ani, Alexandra Popa / Vlăduț Popa - pereche mixtă, jun. 12-14 ani, Darius Branda / A. Popa / V. Popa - trio jun. 12-14 ani, iar cele de bronz lui: Kalista Brișan/H. Cojiță / Beniamin Mujdei - jun. 9-11 ani, Alessia Coman / Dora Rubinstein / Andreea Dragoș / Laura Cirimpei - Iasmina Varga - grup, jun. 9-11 ani, ultimii fiind (și) reprezentanți ai CS Urania Arad, clubul unde fac primii pași în „aerobică".

Medaliați pe covorul „naționalelor" FOTO: FAN

„Cinste medaliaților, dar aș dori să-i felicit și pe sportivii care nu au reușit să urce pe podium, dar a căror muncă depusă și rezultatele obținute la Izvorani au contat în clasamentul pe cluburi. Și mă refer la Cătălina Popa, Andreea Arbonie, Anna Balint, Anamaria Codru, Mara Rubinstein, Bianca Cîmpan, Anastasia Popa și David Blidar", spune antrenoarea Ramona Haidu.

Un număr de 12 cluburi au participat la „Naționale", alături de CS UAV punctând și CSM Arad (locul 8 - 31,5 pct) și CS Urania Arad (7,9 pct). **JA-D.L.**

FCC ICIM dă un antrenor și o jucătoare sub tricolor

ARAD. Naționala de senioare a României a început, la Cluj, pregătirea pentru ultimele două jocuri - lipsite de miză, din păcate, pentru tricolore, care nu mai au nici o șansă de calificare - din preliminariile pentru Campionatul European de baschet din 2019.

Din delegația tricoloră fac parte doi reprezentanți ai FCC ICIM Arad, antrenorul Miljan Medvedj, un colaborator al principalului Dragan Petricevic, dar și jucătoarea Teodora Neagu. Cei doi se pregătesc pentru confruntările cu Franța (sâmbătă, 17 noiembrie) și Finlanda (miercuri, 21 noiembrie), ambele urmând a avea loc în orașul de pe Someș.

În tot acest timp, oficialii grupării arădene caută soluții pentru un viitor mai bun, împreună cu reprezentanții Primăriei și ai sponsorului principal, FCC Environment. „Modificările legislative ne dau speranțe că, începând cu sezonul viitor, FCC ICIM Arad va reveni acolo unde îi este locul, în topul celor mai valoroase echipe din baschetul feminin românesc. Să ducem la bun sfârșit acest sezon și, cu certitudine, vom avea o altă față în viitoarea ediție a Ligii Naționale. Contăm pe sprijinul Primăriei, prin Centrul Municipal de Cultură, și pe susținerea sponsorului, FCC" - spune Marcel Urban, președintele grupării arădene.

JA-D.S.

Indicații de la antrenorul Miljan Medvedj FOTO: JA

Fotbal - Liga 6, etapa 11, ultima din tur

Seria A. Rezultate: Academia Brosovszky – Viitorul Tisa Nouă 8-1, Voința Mailat – Athletico Vinga 1-3, Mureșana Măndruloc – Viitorul Arad 0-3, Lunca Teuz Sînpaul – Real Horia 6-2, Victoria 2 Zăbrani – Crișul 2 Chișineu Criș 6-0, Sporting Șagu – Voința Zărand 2-2.

Clasament final tur

1. VIITORUL	11	9	1	1	39-10	28
2. ACADEMIA	11	8	0	3	49-20	24
3. LT SÎNPAUL	11	7	2	2	43-21	23
4. ZĂRAND	11	7	2	2	31-19	23
5. ZĂBRANI 2	11	7	1	3	38-33	22
6. HORIA	11	7	0	4	36-24	21
7. ȘAGU	11	4	1	6	30-37	13
8. CRIȘUL 2	11	4	1	6	33-49	13
9. VINGA	11	3	0	8	24-26	9
10. MĂNDRULOC	11	3	0	8	26-45	9
11. TISA NOUĂ	11	2	0	9	16-43	6
12. MAILAT	11	1	0	10	16-54	3

Seria B. Rezultate: Spicul Olari – Villa Gurba 0-0, Viitorul Caporal Alexa – Progresul Dieci 4-1, CS Șicula – Recolta Apateu 2-1, Național Sintea Mare – AS Vîrfurile 6-2, Vulturul Chereluș – Speranța Chier 3-0, Victoria Berechiu – AS Hălmagiu 1-3.

Clasament final tur

1.OLARI	11	8	1	2	27-13	25
2.GURBA	11	6	4	1	34-16	22
3.CHIER	11	6	1	4	39-21	19
4.APATEU	11	6	1	4	28-16	19
5.SINTEA MARE	11	6	1	4	30-16	19
6.CHERELUȘ	11	5	3	3	26-16	18
7.DIECI	11	5	2	4	38-22	17
8.VÎRFURILE	11	4	2	5	21-25	14
9.CAPORAL ALEXA	11	4	1	6	31-30	13
10.ȘICULA	11	3	0	8	18-38	9
11.HĂLMAGIU	11	2	2	7	13-36	8
12.BERECHIU	11	1	0	10	10-72	3

S-ar reîntoarce la CFR

FOTBAL. Dan Petrescu: „Dacă CFR m-ar dori, normal că aș vrea să vorbesc cu ei". Dan Petrescu a revenit în țară și a oferit o declarație suprinzătoare încă de pe aeroport. Antrenorul a mărturisit că își dorește să revină la CFR Cluj, dar totul depinde de situația din China.

Concret, „Bursucul" mai are un an de contract cu Guizhou Hengfeng, iar situația e una incertă. Petrescu nu a reușit să-și salveze echipa de la retrogradare. Guizhou a căzut în liga a doua chineză și, din câte se pare, nu își mai dorește să rămână în Asia. Întrebat de reporteri dacă s-ar întoarce la Cluj, fostul component al „Generației de Aur" a recunoscut că nu ar refuza, dacă va ajunge la un consens cu Guizhou.

„Nu știu dacă mă vrea cineva dacă CFR e pe primul loc și au un antrenor, echipa joacă bine, am înțeles, nu văd care ar fi motivul să se schimbe antrenorul acum. Dacă aș fi liber de contract, normal că aș vorbi cu orice echipă care mă dorește. Și dacă CFR m-ar dori, normal că aș vrea să vorbesc cu ei. Dar în momentul de față eu încă am contract, cei de acolo au un antrenor, rămâne de văzut ce va fi în continuare. Cred că până în decembrie voi ști mai multe", a declarat Dan Petrescu pentru TelekomSport.

SURSA: MEDIAFAX

Fotoliu rezervat pentru Nole!

Novak Djokovic va termina anul pe prima poziție a clasamentului ATP.

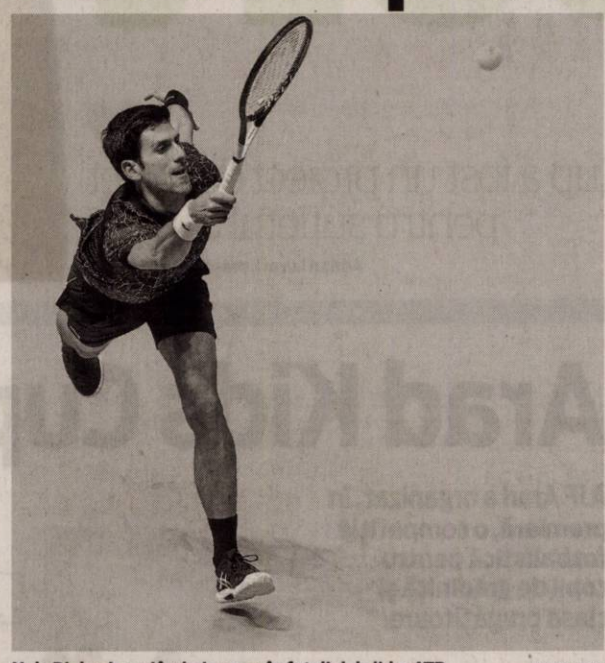

Nole Djokovic mai încheie un an în fotoliul de lider ATP FOTO: EPA

TENIS. Rafael Nadal, jucătorul care a petrecut 36 de săptămâni în fotoliul de lider mondial în 2018, este sigur că va încheia anul pe locul secund, după ce Roger Federer a pierdut, duminică, meciul inaugural din grupele Turneului Campionilor. Ibericul nu participă la Londra, din cauza unei accidentări în zona abdominală, însă, cu 7.480 de puncte strânse din nouă turnee, nu mai poate fi ajuns de elvețian, nici de vreun alt sportiv până la final de an.

Novak Djokovic (31 ani) va termina anul pe prima poziție, urmat de Nadal (32 ani). Pentru al treilea loc pe podiumul de final de sezon se luptă Roger Federer (37 ani) și germanul Alexander Zverev (21 ani), învingător, luni, în fața lui Marin Cilic.

Pentru Rafael Nadal, nevoit să stea pe tușă de la US Open încoace, va fi al zecelea sezon competițional încheiat în Top 2 ATP. Ibericul a fost „year-end number one" în 2008, 2010, 2013 și 2017, iar în 2005, 2006, 2007, 2009, 2011 și 2018 a terminat pe doi. Primul sezon disputat sub îndrumarea lui Carlos Moya, fără unchiul Toni în lojă, a fost unul extrem de complicat pentru „Rafa". Ibericul a început anul pe prima poziție ATP, dar nu a reușit să dispute decât nouă turnee, ambele Grand Slam-uri pe hard încheindu-se cu abandon în fazele finale pentru iberic. „A fost un an excelent pentru mine, din punct de vedere calitativ, când am putut juca, dar și un an extrem de complicat, din punct de vedere al accidentărilor", a sintetizat Nadal.

De partea cealaltă, Roger Federer continuă să sufere în fazele finale ale sezonului. Anul său a început glorios, cu al 20-lea titlu de Mare Șlem al carierei adjudecat la Australian Open. Mai departe, elvețianul a revenit pe prima poziție ATP, adunând opt săptămâni la șefie, în trei reprize. Campionul din Basel nu a mai reușit însă, din luna martie, să învingă niciun jucător din Top 10, înfrângerea de duminică, contra lui Nishikori (0-6, 1-6, ieri, cu Anderson), fiind a cincea consecutivă versus membrii Top 10.

SURSA: MEDIAFAX

Segărceanu: „Îmi ofer serviciile pentru Halep"

Colaborarea între cei doi merge bine în Fed Cup FOTO: EPA

TENIS. Simona Halep a rămas fără antrenor, după ce Darren Cahill a anunțat că își ia un an de pauză, dar nu duce lipsă de oferte. Până când numărul 1 mondial va începe căutările pentru aducerea unui nou tehnician, Florin Segărceanu s-a autopropus să o antreneze.

„Îmi ofer serviciile să o ajut cât timp se antrenează în țară, dar n-aș putea să o însoțesc în turnee", a declarat căpitanul nejucător al echipei României de Fed Cup pentru Libertatea.

În privința viitorului antrenor, Florin Segărceanu consideră că Simona Halep trebuie să fie atentă. Cahill a reușit să o ducă spre primul Mare Șlem și are nevoie de o persoană care să se ridice la nivelul australianului.

„Cahill a știut să se impună. Poate alții nu au reușit să se impună, cu un program strict. Nu se poate fără antrenor, la nivelul ăsta. E o viață dificilă în circuit, cu multe provocări. Plus că într-o anumită perioadă nu merge o anumită lovitură, trebuie exersate anumite aspecte. Își poate angaja un antrenor temporar. Nu am apucat să vorbesc cu Simona la telefon, doar ne-am «esemeseuit», înainte să plece în concediu. Sunt și eu curios să aflu de la ea dacă știa din timp că Darren Cahill va pleca. E final de sezon și nu știu dacă Simona are un plan B", a încheiat Segărceanu.

Simona Halep și Darren Cahill nu vor mai colabora începând cu 2019!

Australianul a invocat motive familiale, care au dus, în cele din urmă, la încetarea parteneriatului care i-a adus româncei un titlu de Grand Slam, la Roland Garros.

Românca a traversat cea mai bună perioadă a carierei sale alături de antrenorul australian, care a condus-o spre culmile gloriei în tenisul mondial feminin.

SURSA: MEDIAFAX

Anchetat pentru pariurile sportive

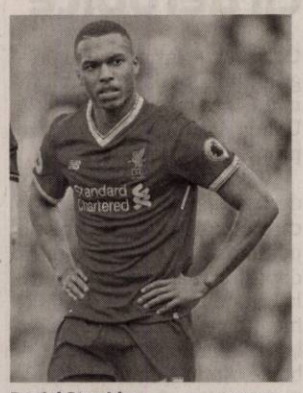

Daniel Sturridge FOTO: EPA

FOTBAL. Daniel Sturridge (Liverpool), anchetat pentru infracțiune la regulamentele privind pariurile sportive!

Daniel Sturridge, atacantul echipei FC Liverpool, este anchetat de Federația engleză (FA) pentru infracțiune la regulamentele FA privind pariurile sportive, a anunțat, luni, instanța conducătoare a fotbalului englez. Conform comunicatului FA, faptele s-au desfășurat în luna ianuarie a anului trecut, iar Sturridge este bănuit că ar fi furnizat unor terți informații referitoare la jucători, antrenori sau sancțiuni disciplinare, date necomunicate publicului. Sturridge are termen până pe 20 noiembrie pentru a răspunde acuzațiilor FA. Într-o declarație acordată postului BBC, un purtător de cuvânt al clubului FC Liverpool a asigurat că „Daniel și-a manifestat întreaga disponibilitate de a coopera la această anchetă, jucătorul afirmând totodată că niciodată nu a făcut pariuri în fotbal". Sturridge, în vârstă de 29 de ani, a ajuns la Liverpool în 2013, de la Chelsea. El a fost împrumutat la West Bromwich în partea a doua a sezonului trecut și numără 26 de selecții la echipa Angliei.

SURSA: AGERPRES

SC PENTA BOX SRL cu sediul în Mun. Arad, str. Pastorului, nr. 30, jud Arad dorește să obțină autorizație de mediu pentru amplasamentul din Arad, str. Pastorului, nr. 30, jud Arad, unde se desfășoară activitățile de taierea si rindeluirea lemnului CAEN 1610 fabricarea produselor stratificate din lemn (placaj) CAEN 1621, în scopul prodiuctiei, având ca principale faze ale procesului tehnologic următoarele: receptie material lemnos, umectare, aburire, decojire, sectionare, obtinere furnir, uscare furnir, imbinare furnir, presare placaj, curbare placaj, vopsire placaj.

Măsuri de protecție a factorilor de mediu:
apă: bazine vidanjabile,
aer: sistem de exhaustare si retinere praf,cosuri de fum cu multiciclon filtrant
sol: platforme betonate,
gestiune deșeuri: contract societate autorizata.

Observațiile publicului formulate în scris/informațiile privind potențialul impact asupra mediului se depun/pot fi consultate la sediul Agenției de Protecția Mediului Arad, str. Splaiul Mureșului FN, tel.0257/280331, tel/fax. 0257/284767, timp de zece zile lucrătoare după data publicării prezentului anunț. (9736 - H 137678)

INFORMARE

Această informare este efectuată de: S.C. TOMATA SPRINTENA S.R.L. cu sediul social in Municipiul Arad, str. Munteniei nr. 33, in judet Arad, telefon 0745265109, ce intenționează să solicite de la **ADMINISTRAȚIA NAȚIONALĂ "APELE ROMÂNE", ADMINISTRATIA BAZINALĂ DE APĂ CRIȘURI** aviz de gospodărire a apelor pentru

P.U.Z. ZONA DE PRODUCTIE NEPOLUANTA, PROCESARE SI DEPOZITARE - REAMENAJARE HALA PROCESARE SI DEPOZITARE ALUNE DE CATRE S.C. TOMATA SPRINTENA S.R.L. IN COMUNA BUTENI, SAT CUIED, JUD. ARAD, jud.ARAD.

Această investiție este nouă.
Ca rezultat al desfășurării activității vor rezulta ape uzate menajere ce se vor evacua intr-un bazin vidanjabil.
Această solicitare de aviz este conformă cu prevederile Legii apelor nr. 107/1996, cu modificările și completările ulterioare.
Persoanele care doresc să obțină informații suplimentare cu privire la solicitarea avizului de gospodărire a apelor pot contacta solicitantul de aviz la adresa menționată.
Persoanele care doresc sa transmită observații, sugestii și recomandări se pot adresa solicitantului după data de 14.11.2018. (9736 - H 137679)

EVIDENȚIAZĂ-TE!

Text: DATA apariției:.....

Talon valabil până în 30 decembrie 2018

Date personale:

Nume și Prenume:

Telefon:

Buletin de identitate:

TALON + PREȚUL CATEGORIEI AFERENTE

Anunțurile se preiau zilnic, la ghișeu, până în ora 16[00], după această oră, se pot prelua doar prin intermediul sistemului online de preluare al anunțurilor disponibil pe www.jurnalaradean.ro . Anunțurile de mică publicitate din Jurnal Aradean se publică pe baza talonului din ziar
Redacția nu își asumă responsabilitatea pentru conținutul anunțurilor de mică publicitate!

JURNAL ARĂDEAN

Ministerul Finanțelor Publice. Agenția Națională de Administrare Fiscală. Direcția Generală Regională a Finanțelor Publice Timișoara. Administrația Județeană a Finanțelor Publice Arad. Serviciul Colectare și Executare Silită Persoane Fizice. Dosar de executare nr. 1880829244041/2018. Nr. 21448/29/10/2018. Anunț privind vânzarea pentru bunuri imobile. Licitația I. În temeiul prevederilor art. 250, alin. (2) din Legea nr. 207/2015 privind Codul de Procedură Fiscală, cu modificările și completările ulterioare, vă facem cunoscut că, în ziua de 28, luna Noiembrie, ora 15.00, anul 2018, în localitatea Arad, B-dul. Revoluției, nr. 77, jud. Arad, se vor vinde la licitație, următorul bun imobil: - Unitate individuală situată în localitatea Arad, str. Abrud, bl. 126, sc. A, et. III, ap. 11, județ Arad, în suprafață de 75 mp, conform CF nr. 305557-C1-U13 Arad, CF vechi 6450 Micalaca, nr. topo: 2450/662/1/c/1/9/11. - Proprietate imobiliară rezidențială - Apartament cu 3 camere, baie, bucătărie, cămară alimente, grup sanitar, debara, vestibule, sas și balcon. Cota teren 32/1130 mp proprietate personală, construcție din anul 1980. Încălzire de la rețeaua orașului, finisaje medii, tâmplărie lemn, placări cu gresie și faianță, parchet din lemn masiv în camere, tâmplărie exterioară pvc. Utilități - curent, apă, gaz, telefonie, canalizare, cu instalații sanitare în stare bună, aspect exterior în casa scării și în interior îngrijit. Preț de evaluare/ de pornire al licitației 228.757 lei (exclusiv TVA *), grevate de următoarele drepturi reale și privilegii, după caz: Creditori, Sarcini: B.R.D. Groupe Societe Generale SA - Ipotecă rangul 1; Statul Român reprezentat de Ministerul Finanțelor Publice - Ipotecă rangul 1. *) În conformitate cu prevederile Titlului VII din Legea nr. 227/2015 privind Codul Fiscal, cu modificările și completările ulterioare, operațiunea (cota de TVA ...) este neimpozabilă. Invităm pe cei care pretind vreun drept asupra acestor bunuri să înștiințeze despre aceasta organul de executare, înainte de data stabilită pentru vânzare. Cei interesați în cumpărarea bunurilor sunt invitați să se prezinte la termenul de vânzare la locul fixat în acest scop și până la acel termen să prezinte oferte de cumpărare. Pentru participarea la licitație ofertanții depun, cu cel puțin o zi înainte de data licitației, următoarele documente: a) oferta de cumpărare; b) dovada plății taxei de participare sau a constituirii garanției sub forma scrisorii de garanție, reprezentând 10% din prețul de pornire a licitației. Plata taxei se va efectua în contul IBAN RO94TREZ0215067XXX022241, beneficiar Administrația Județeană a Finanțelor Publice Arad, cod de identificare fiscală 3519933, deschis la Trezoreria Arad; c) împuternicirea persoanei care îl reprezintă pe ofertant; d) pentru persoanele juridice române, copie de pe certificatul unic de înregistrare eliberat de Oficiul Registrului Comerțului; e) pentru persoanele juridice străine, actul de înmatriculare tradus în limba română; f) pentru persoanele fizice române, copie de pe actul de identitate; g) pentru persoanele fizice străine, copie de pe actul de identitate/ pașaport; h) declarația pe proprie răspundere a ofertantului prin care certifică faptul că nu este persoană interpusă cu debitorul. Cumpărătorului îi revine obligația de a respecta prevederile legale speciale, cum ar fi obligațiile de mediu, obligațiile de conservare a patrimoniului național sau altele asemenea, respectiv: ... Alte informații de interes pentru cumpărător, după caz: ... Pentru informații suplimentare vă puteți adresa la sediul nostru sau la numărul de telefon 0257.202726. (9738 - H 137685)

Ministerul Finanțelor Publice. Agenția Națională de Administrare Fiscală. Direcția Generală Regională a Finanțelor Publice - Timișoara. Administrația Județeană a Finanțelor Publice Arad. Serviciul Colectare și Executare Silită Persoane Juridice. Dosar de executare nr. 49514. Nr. ARG_DEJ 74796/02.11.2018. Anunț privind vânzarea bunurilor mobile. În temeiul prevederilor art. 250, alin. (2) din Legea nr. 207/2015 privind Codul de Procedură Fiscală, cu modificările și completările ulterioare, vă facem cunoscut că, în ziua de 29, luna Noiembrie, anul 2018, ora 15:00, în localitatea Arad, str. B-dul. Revoluției, nr. 77, camera 35, jud. Arad, se vor vinde la licitație următoarele bunuri mobile, a patra licitație: Denumirea bunului mobil. Descriere sumară, Drepturile reale și privilegiile care grevează bunurile, dacă este cazul, Prețul de evaluare sau de pornire al licitației, exclusiv TVA, Cota TVA/ neimpozabil/ scutit *): Autoutilitară camion Renault Midlum, an fabricație 2000, serie șasiu VF643ACA000000489, culoare alb, combustibil motorină, nr. înmatr. AR-20-FER, 1. Gaj în favoarea AJFP Arad; 2. Sechestru asigurator dispus Ordonanță PLTB Arad conform Proces Verbal IPJ Arad, 9572 lei, 19%; Autoturism Mercedes Benz 639 ZK3HK Vito 115 CDI, an fabricatie 2004, serie șasiu WDF63970313072377, combustibil motorină, culoare gri, nr. înm. AR-13-JHE, 1. Gaj în favoarea AJFP Arad; 2. Sechestru asigurator dispus Ordonanță PLTB Arad conform Proces Verbal IPJ Arad, 9809 lei, 19%. *) Regimul și cotele de taxă pe valoarea adaugată aplicabil/aplicabile pentru vânzarea bunurilor mobile sunt cele prevăzute de Titlul VII din Legea nr. 227/2015 privind Codul Fiscal, cu modificările și completările ulterioare. Invităm pe cei care pretind vreun drept asupra acestor bunuri să înștiințeze despre aceasta organul de executare, înainte de data stabilită pentru vânzare. Cei interesați în cumpărarea bunurilor sunt invitați să se prezinte la termenul de vânzare, la locul fixat în acest scop și până la acel termen să prezinte oferte de cumpărare. Pentru participarea la licitație ofertanții depun, cu cel puțin o zi înainte de data licitației, următoarele documente: a) oferta de cumpărare; b) dovada plății taxei de participare sau a constituirii garanției sub forma scrisorii de garanție, reprezentând 10% din prețul de pornire a licitației. Plata taxei se va efectua în contul IBAN RO94TREZ0215067XXX022241, beneficiar Direcția Generală Regională a Finanțelor Publice Timișoara - Administrația Județeană a Finanțelor Publice Arad, cod de identificare fiscală 3519933, deschis la Trezoreria Operativă Municipiul Arad; c) împuternicirea persoanei care îl reprezintă pe ofertant; d) pentru persoanele juridice române, copie de pe certificatul unic de înregistrare eliberat de Oficiul Registrului Comerțului; e) pentru persoanele juridice străine, actul de înmatriculare tradus în limba română; f) pentru persoanele fizice române, copie de pe actul de identitate; g) pentru persoanele fizice străine, copie de pe actul de identitate/ pașaport; h) declarația pe proprie răspundere a ofertantului prin care certifică faptul că nu este persoană interpusă cu debitorul. Cumpărătorului îi revine obligația de a respecta prevederile legale speciale, cum ar fi obligațiile de mediu, obligațiile de conservare a patrimoniului național sau altele asemenea, respectiv: -. Alte informații de interes pentru cumpărător, după caz: -. Pentru informații suplimentare, vă puteți adresa la sediul nostru sau la numărul de telefon 0257.202731. (9739 - H 137685)

sc Cotta Internaţional SRL

FIRMĂ MIXTĂ ROMANO- ELVEŢIANĂ CAUTĂ:

economist

CERINŢE:
- Studii superioare în domeniul economic
- Cunoştinţe solide în domeniul financiar-contabil (monografii contabile) probate printr-un test scris organizat la sediul firmei
- Cunoştinţe în ceea ce priveste legislatia în vigoare privind domeniul financiar contabil
- Cunoştinţe solide de operare PC (MS Office)
- Reprezintă un avantaj cunoaşterea programului de contabilitate DCW(AS 400)
- Abilitati de gestionare a datelor
- Abilitate de a lucra cu termene
- Constiinciozitate şi atentie la detalii
- Obiectivitate în aprecierea şi analiza situaţiilor economice şi financiare
- Receptivitate şi spirit de echipă

Cei interesaţi sunt rugaţi să depună scrisoare de intenţie si CV la mail: **mariana.liliana@cotta.ro**

(9655 - H 129740)

sc ERGAD TECHNOLOGY SRL

Arad, str. Pădurii nr. 24

firmă cu capital integral Italian care activează în domeniul industriei electronice
angajează:

MONTATORI SUBANSAMBLE ŞI OPERATORI ASAMBLARE PARTE MECANICĂ

Femei şi bărbaţi pentru montarea componentelor electronice.
Se oferă:
- Salariu de încadrare 2600 ron din prima lună
- bonus după 3 luni de la data angajării
- decontare transport + asigurăm transport pe ruta Arad-Zădăreni şi Arad-Iratoş, Dorobanţi, Curtici, Macea cu microbuz
- tichete de masă din prima zi
- prime de vacanţă
- analize gratuite pentru angajare
- ore suplimentare plătite dublu
- program de lucru 1 schimb

TEHNICIENI ELECTRONIŞTI,

Pentru control şi reparare plăci electronice cu tehnologia SMD şi montarea componentelor în SMD
Cerinţe:
- Experienţă
- cunoaşterea limbi italiene constituie un avantaj
- cunoaşterea şi capacitatea de a citi schemele electronice;
- capacitatea de a suda componentele SMD;
- disponibilitate pentru deplasări în Italia.
- se vor specifica în curriculum vitae experienţele de muncă în domeniul electronicii
- salariu de încadrare 2750 ron din prima lună
- bonus după 3 luni de la data angajării

Trimiteţi CV la adresa: otilia.dimeny@ergad.eu sau prin fax 0257-306.194; tel. 0257-206.247. *(9211 - H 89191)*

sc ERGAD TECHNOLOGY SRL

Arad, str. Padurii nr. 24, firma cu capital integral italian care activeaza in domeniul industriei electronice

angajeaza:

PERSOANA CU ATESTAT DE MOTOSTIVUITORIST SI ATRIBUTII DE MAGAZIONER

Se ofera:
- **salariu de incadrare *2600 RON***
- **oferim bonus la salar dupa 3 luni**
- **decontare transport+asiguram transport pe ruta Arad-Zadareni si Arad-Iratos, Dorobanti, Curtici, Macea cu microbuz**
- **tichete de masa in valoare de 15 ron/tichet din prima zi**
- **3 prime de vacanta dupa 1 an de la data angajarii**
- **analize gratuite pentru angajare**
- **ore suplimentare platite dublu**
- **program de lucru 1 schimb**

Trimiteti CV la adresa:
otilia.dimeny@ergad.eu
sau prin fax 0257-306194. Tel. 0257-206247 (9548)

sc ERGAD TECHNOLOGY SRL

Arad, str. Pădurii nr. 24

firmă cu capital integral italian care activează în domeniul industriei electronice
angajează:

OPERATORI LINIE SMD

Cerinţe:
- Cunoaşterea şi capacitatea de a citi schemele electronice constituie un avantaj
- Disponibilitate pentru deplasări în Italia.
- Se vor specifica în curriculum vitae experienţele de muncă în domeniul electronicii

Se oferă:
- Salariu de încadrare 2750 ron
- Bonus după 3 luni de la data angajării
- Ore suplimentare plătite dublu
- Sporuri de noapte plătite
- Decontare transport
- Tichete de masă din prima zi
- Prime de vacanţă

MONTATORI SUBANSAMBLE ŞI OPERATORI ASAMBLARE

Femei şi bărbaţi pentru montarea componentelor electronice.
Se oferă:
- Salariu de încadrare 2500 ron
- bonus după 3 luni de la data angajării
- decontare transport + asigurăm transport pe ruta Arad-Zădăreni şi Arad-Iratoş, Dorobanţi, Curtici, Macea cu microbuz
- tichete de masă din prima zi
- prime de vacanţă
- analize gratuite pentru angajare
- ore suplimentare plătite dublu
- program de lucru 1 schimb

Trimiteti CV la adresa: otilia.dimeny@ergad.eu sau prin fax 0257-306.194; tel.0257-206.247. *(9212 - H 89191)*

Hamburger Recycling PRINZHORN GROUP | *We will.*

Achiziţionăm cu plata cash deşeuri reciclabile de la persoane fizice şi firme!
(carton, reviste, ziare, arhive, hartie, sticle PET, folie plastic etc.)
TRANSPORT GRATUIT!

La cel mai bun preţ!

Adresa: **Str. Steagului, Nr. 1, 310262, DJ 682, Arad**
Mobil: **0732-330-184**
E-mail: **Claudia.Gimon@hamburger-recycling.com**

(9678 - H130142)

La CBA Cumperi mai mult ... plătești mai puțin!

OFERTA ESTE VALABILA IN LIMITA STOCULUI DISPONIBIL. IN PERIOADA 01.11.2018 - 30.11.2018

ARAD, Parc Industrial UTA1, Hala11
Str. Poetului Nr.1/C Tel.: +40 756 054 224

(9666 - H 123697)

Policlinica dr. Turcin

Ep. Roman Ciorogariu nr 52 Arad, ☎ 0257/285510,
e-mail: policlinicaturcin@gmail.com http://www.policlinicaturcin.ro

***Policlinica DR. TURCIN* oferă:**
- Cardiologie (EKG, Ecografie cardiacă)
- Dopler vascular, Holter EKG si TA, Test de efort,
- Oftalmologie adulţi si pediatrie (testare vedere de la 6 luni, chirurgia cataractei de la 1.200 RON, câmp vizual, optica medicală)*
- ORL adulţi şi pediatrie (videoendos-copie, testări alergologice)*
- pneumologie
- gastroenterologie
- neuropsihiatrie
- medicină de familie
- ecografii generale
- analize Siguranţa Circulaţiei.
- ginecologie
- transport medical

*consultaţiile la ORL, Oftalmologie şi Psihiatrie sunt **GRATUITE** cu bilet de trimitere de la medicul de familie (5673 - H 640061)

s.c. OK TEHNIC CONSULT s.r.l.
s.c. ORIGINAL TEHNIC SRL s.r.l

Prestează următoarele servicii:
- Operator RSVTI;
- Verificare supape de siguranţă pe stand mobil;
- Încercare la presiune hidraulică la rece;
- Cursuri de formare profesională în meseria de Stivuitorist;
- Stagiu de instruire periodica pentru stivuitoristi;
- Întocmire documentaţii de mediu/ raportari SIM.

Arad, Str. 9 Mai, nr. 3, etaj 1
Tel. 0723 842 867; 0722 437 525; www.okt.ro (9350)

DR. ONITA CENTRU MEDICAL

CENTRUL DE CHIRURGIE SI PROCTOLOGIE DR. ONITA

HEMOROIZI
Fisuri, Fistule anale
VARICE
Tratamente profesioniste personalizate cu sau fără operaţie.

Arad, str. Augustin Doinas 32
Tel. 0740-336-899
www.dronita.ro

(640654)

SC DM ITALIAN SOFA SRL

producator canapele

Angajeaza:
- confectionere la masina de cusut
- operatori calculator masina Pantograf, CNC in fabrica (masini taiat pal, burete, tesatura)
- tamplari, tapiteri
- muncitori necalificati
- functionar administrativ –inregistrat facturi
- desenator tehnic 2D

Oferim :
-contract de munca pe perioada nedeterminata,
-salarii atractive,
-bonuri de masa,
-transport gratuit,
-analize la angajare gratuite.

(6956)

Informaţii la sediul firmei din Arad, Str. a-III-a, Zona Industriala Vest, Nr. 3, tel . 0257/216610 intre orele 9-14 de luni pana vineri

Divizia Ferme | Smithfield România

ANUNŢ PUBLIC

AGENŢIA PENTRU PROTECŢIA MEDIULUI ARAD
ŞI
SC SMITHFIELD ROMÂNIA SRL.

În baza Legii 278/2013 privind emisiile industriale, anunţă publicul interesat, decizia de emitere a autorizaţiei integrate de mediu pentru ferma de creştere intensivă a porcilor din sat Mocrea, oraş Ineu, Jud. Arad.

Informaţii privind impactul potenţial asupra mediului al activităţilor pentru care se solicită emiterea autorizaţiei integrată de mediu, formularul de solicitare, raportul de amplasament şi decizia de emitere a autorizaţiei integrată de mediu pot fi consultate la sediul Agenţiei pentru Protecţia Mediului Arad, str. Splaiul Mureşului, FN în zilele de luni-joi între orele 8-16.30 şi vineri între orele 8-14, precum şi la urmatoarea adresă de internet http://apmar.anpm.ro

Publicul are dreptul să prezinte verbal sau în scris comentariile asupra solicitării de emitere a autorizaţiei integrate de mediu la sediul Agenţiei pentru Protecţia Mediului Arad, fax 0257284767, tel.0257280331, e-mail office@apmar.anpm.ro în zilele de luni-joi între orele 8-16.30 şi vineri între orele 8-14, în termen de 30 de zile de la apariţia anunţului. (9737 - H 137677)

SCM FIGARO

CU SEDIUL IN ARAD AL. FAGET, BL. F, SC. B, AP.4

CONVOACA **AGEO**, LA SEDIUL SOCIETATII IN DATA DE **30.10.2018**, ORA **13:00**

(9740 - H 137684)

FILARMONICA DE STAT

FILARMONICA DE STAT ARAD
organizează în data de **07.12.2018, ora 10** concurs de recrutare pentru ocuparea urmatoarelor funcţii de execuţie în regim contractual pe perioada nedeterminata, vacante:
- o funcţie de **PLASATOARE**, treapta profesionala I
- o funcţie de **INSPECTOR DE SPECIALITATE GPII**

Condiţii necesare în vederea ocupării funcţiilor vacante:
Condiţiile necesare ocupării unui post de natură contractuală vacant prevăzute la art. 3 din HGR. nr. 286/2011;

PLASATOARE TP I
- Studii medii absolvite cu diplomă de bacalaureat
- Vechime în munca minim 5 ani

INSPECTOR DE SPECIALITATE GPII
- Studii superioare de lungă durată absolvite cu diplomă de licenţă
- Specializarea stiinte ale comunicarii
- Cunostinte specific in domeniu
- Cunostinte de operare PC (Word, Excel, PowerPoint), nivel avansat
- Cunostinte limbi straine:engleza-nivel C1 conform CEFR, scris, vorbit citit.
- Vechime în specialitatea studiilor minim 3 ani

Concursul se organizează la sediul Filarmonicii de Stat Arad în data de **07.12.2018, ora 10.00** – proba scrisa/practică.
Data limită de depunere a dosarelor de concurs este **28.11.2018 ora 08.00.**
Condiţiile de participare la concurs şi bibliografia se afişează la sediu şi pe site-ul www.filarmonicaarad.ro.
Relaţii suplimentare se pot obţine la panoul de afisaj din cadrul Filarmonicii de Stat Arad sau la numărul de telefon 0730/643696. (9733)

Parohia Ortodoxă Română Şimand

cu sediul în loc. Şimand, jud. Arad

anunţă publicul interesat de scoaterea la licitaţie în vederea închirierii a imobilului (teren+clădiri aferente) situat în loc. **Şimand nr. 667.**
*Licitaţia va avea loc vineri **16.11.2018**, ora **10:00**, la sediul Parohiei din **Şimand, nr. 698.*** (9732 - H 137373)

JURNAL ARĂDEAN

Reţete de budinci sărate

Budincile sărate sunt preparate culinare care se servesc, de obicei, fierbinţi, imediat ce au fost scoase din cuptor. Acestea pot fi pregătite atât ca fel principal, dar şi ca fel secundar şi pot constitui garnituri delicioase pentru fripturi. Iată câteva reţete care merită încercate.

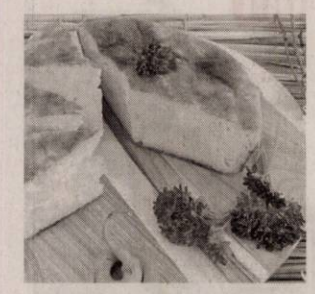

Budincă cu brânză sărată

INGREDIENTE: 6 ouă, 200 g brânză sărată şi rasă, 4 linguri cu smântână, sare şi puţin ulei pentru uns forma.

MOD DE PREPARARE: Se separă albuşurile de gălbenuşuri. Acestea din urmă se combină cu brânza rasă până se obţine o cremă omogenă, apoi se încorporează uşor smântâna. Albuşurile se bat spumă cu un praf de sare şi se adaugă în crema preparată înainte, amestecând foarte uşor, de sus în jos. Compoziţia se toarnă în forma de sufleu unsă cu ulei şi se introduce în cuptorul încălzit în prealabil, la foc mic. Se măreşte focul pentru ca sufleul să crească şi să se rumenească. Nu se deschide uşa cuptorului în timpul coacerii, pentru ca sufleul să nu se lase. În 20-30 de minute este gata.

Cu tăiţei, legume, caşcaval şi smântână

INGREDIENTE: 200 g tăiţei, 2 dovlecei, 5-6 roşii, o ceapă, 200 g ciuperci, 2 linguri cu griş, 150 g smântână, 2 ouă, 100 g caşcaval, 50 g unt, pesmet, sare, piper şi ulei.

MOD DE PREPARARE: Se pune apa cu sare la fiert, iar când clocoteşte se adaugă tăiţeii şi se lasă zece minute. Se curăţă dovleceii de coajă, se taie felii şi se pun la fiert, separat, în apă cu sare. Într-o altă oală se pun la fiert şi ciupercile. Când tăiţeii sunt gata, se strecoară şi se trec printr-un jet de apă rece. Se opăresc roşiile, se descojesc şi se taie mărunt, iar ceapa se curăţă, se toacă şi se căleşte în ulei. Ciupercile fierte se scurg de apă, se taie mărunt şi se călesc puţin alături de ceapă. Se fierbe grişul cu o parte din apa în care au fiert ciupercile, iar când este gata se combină cu gălbenuşurile, smântâna, jumătate din caşcavalul ras, sare şi piper după gust. Apoi se adaugă dovleceii tăiaţi mărunt, ceapa şi ciupercile călite, tăiţeii şi, la final, albuşurile bătute spumă. Se toarnă compoziţia într-o tavă unsă cu unt şi tapetată cu pesmet, se presară caşcavalul rămas, se pun câteva bucăţele de unt şi se dă la cuptor pentru 40-45 de minute.

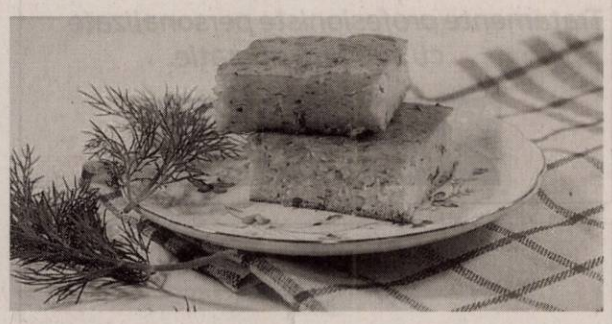

Cu paste şi brânză topită

INGREDIENTE: 250 g paste la alegere, un tub de brânză topită, 4 ouă, 250 g telemea tare şi nu foarte sărată, o legătură de mărar, sare, piper şi ulei.

MOD DE PREPARARE: pastele se pun la fiert în apă cu puţină sare şi un strop de ulei.

Când sunt gata, se scurg de apă şi se combină cu brânza topită, telemeaua rasă mare, ouăle bătute, piperul şi mărarul tocat.

Se unge forma cu ulei şi se pune compoziţia.

Se dă la cuptor pentru 30 de minute. Se serveşte caldă.

Budincă de cartofi cu ouă

INGREDIENTE: 8 cartofi, 100 g unt, 1 cană lapte, 150 g caşcaval ras, sare, piper, 6 ouă.

MOD DE PREPARARE: Speli bine cartofii, îi cureţi de coajă şi îi pui la fiert în apă cu sare.

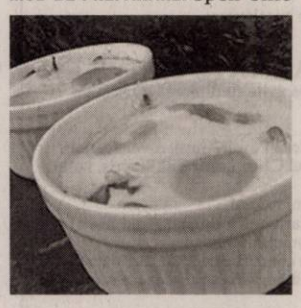

După ce au fiert, îi sfărâmi cu o furculiţă, îi amesteci cu 100 g unt, 100 g caşcaval ras, sare, piper şi laptele călduţ şi îl mixezi ca pentru piure. Ungi o formă de sticlă cu unt şi pui piureul.

Apeşi cu dosul unei linguri şi faci şase adâncituri în care spargi câte un ou.

Împăştii restul de unt şi restul de caşcaval şi dai la cuptor pentru circa 20 de minute.

Budincă de conopidă

INGREDIENTE: 1 kg conopidă, 200 g telemea de oaie, 3 ouă, 125 ml smântână, sare, piper, unt, 4 căţei de usturoi, pesmet.

MOD DE PREPARARE: Rupi bucheţelele de conopidă, le speli bine şi le pui la fiert în apă rece cu un praf de sare pentru circa 20 de minute. După ce au fiert, le laşi la scurs. Ungi cu unt un vas de yena, îl tapetezi cu făină, aşezi bucheţelele de conopidă scurse bine de apă şi condimentezi cu sare şi piper. Baţi ouăle cu un praf de sare, adaugi smântâna, brânza rasă şi amesteci în continuare. Adaugi în amestecul de smântână şi usturoiul pisat şi torni totul peste conopidă. Dai la cuptor până când se rumeneşte frumos.

Cu fasole verde şi cârnaţi

INGREDIENTE: 1/2 kg fasole verde, 2 cepe, 2-3 cârnaţi afumaţi, 50 ml lapte, 3 ouă, o lingură cu făină, puţin ulei, o felie de caşcaval, o legătură de pătrunjel şi sare.

MOD DE PREPARARE: Se curăţă fasolea, se spală şi se pune la fiert în apă cu sare. Separat se curăţă ceapa, se taie mărunt şi se căleşte în ulei încins. Se taie cârnaţii, se adaugă peste ceapa călită şi se prăjesc puţin. Când fasolea este gata, se strecoară bine, se combină cu ceapa şi cârnaţii şi se pun toate într-un vas termorezistent. Se separă albuşurile de gălbenuşuri. Primele se bat spumă, iar gălbenuşurile se combină cu laptele, făina şi verdeaţa tăiată mărunt. Apoi se adaugă şi albuşurile bătute spumă. Se toarnă compoziţia peste fasole, se rade caşcavalul deasupra şi se dă la cuptor pentru 30 de minute.

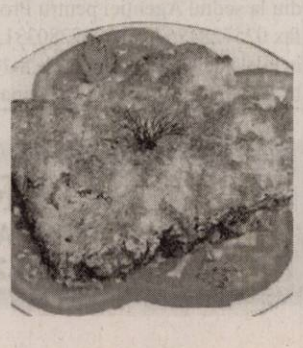

STIL DE VIAŢĂ
Adela Ciolocoi
nutriţionist, dietetician

Lupta cu kilogramele se face prin alegeri sănătoase

Mulţi dintre noi ne preocupăm să slăbim, apelând la tot felul de diete care funcţionează pe termen scurt, pentru ca apoi să revenim la acelaşi număr de kilograme, fără a ne modifica ceea ce contează de fapt - stilul de viaţă. Dieta înseamnă în limba greacă stil de viaţă şi aici cred că avem noi nevoie să înţelegem că un stil de viaţă sănătos trebuie integrat ca mod de viaţă permanent. Trebuie să păstrăm o stare bună a sănătăţii, să slăbim corect pentru a asigura echilibrul ponderal pentru o perioadă lungă de timp. Nutriţia înseamnă totalitatea proceselor fiziologice prin care organismul îşi procură hrana (nutrienţii) necesară creşterii, dezvoltării, obţinerea energiei pentru desfăşurarea proceselor vitale şi refacerea ţesuturilor. Are o deosebită importanţă în menţinerea stării de sănătate, în dezvoltarea armonioasă a organismului, iar în terapia medicală este parte importantă în prevenţia sau vindecarea diferitelor afecţiuni.

O alimentaţie fiziologică trebuie să asigure o creştere şi o dezvoltare corespunzătoare (o alimentaţie excesivă la copil poate determina o multiplicare exagerată a celulelor adipoase, ceea ce conduce la obezitate sau poate fi „germenele" obezităţii la vârsta adultă). Trebuie să învăţăm să ne hrănim, nu doar să mâncăm. Consumul de hrană afectează nivelurile unor substanţe chimice din creierul uman, numite neurotransmiţători, care transmit impulsuri nervoase de la un nerv la celălalt, influenţând starea de spirit, gândirea, somnul.

> Trebuie să învăţăm să ne hrănim, nu doar să mâncăm"

Este nevoie de 30 de zile pentru a forma un nou obicei. Orice învăţ are şi-un dezvăţ. Alegerea ne dă întotdeauna capacitatea de a învinge obiceiurile proaste. Putem alege să mâncăm prost şi să ne simţim şi mai rău sau putem opta pentru alimente mai bune, care să ne ajute să ne atingem potenţialul de sănătate. Aşadar, depistaţi-vă mai întâi obiceiurile proaste. Deveniţi conştient de ele, astfel nu veţi mai recurge la ele fără a vă da seama. Automatizaţi-vă hrănirea - de cele mai multe ori ne hrănim automat - permiteţi gradului de foame să decidă modelul de alimentaţie. Planificaţi-vă mesele şi nu mâncaţi prea puţin (în ideea de a slăbi). Creierul simte înfometarea şi trimite un semnal de alarmă corpului să stocheze grăsimea deoarece poate va veni din nou „foamea". Putem controla centrul saţietăţii prin alimentele pe care le consumăm. Când mâncăm calorii provenite din surse sănătoase, acestea „sting" dorinţa de a mânca prin inhibarea neuropeptidei Y (NPY) - care încetineşte metabolismul şi creşte apetitul. Invers, consumul de alimente nesănătoase creşte nivelul acestui neurotransmiţător şi ne simţim flămânzi.

De multe ori aud: „sunt într-o permanentă dietă" sau „viaţa mea este o cură de slăbire continuă". Noi, împotriva mâncărurilor, într-o luptă care durează toată viaţa. Bătălia se câştigă cu modificarea stilului de viaţă şi cu alegeri sănătoase.

redactia.jurnalaradean@informmedia.ro

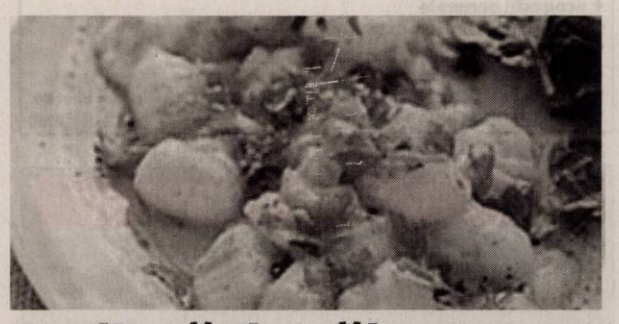

Budincă de găluşte

INGREDIENTE: 700 g ricotta, 150 g parmezan ras, 150 g făină, 3 fire de ceapă verde (codiţele), sare, piper, 2 ouă. Pentru sos: 300 ml smântână lichidă pentru gătit, 2 linguri unt topit, 100 g brânză cu mucegai mărunţită, 10 felii de prosciutto.

MOD DE PREPARARE: Amesteci bine cu o lingură parmezanul cu ricotta, făina, ceapa verde tocată mărunt, ouăle, sare şi piper. Într-o oală mai înaltă pui la fiert apa cu un praf de sare. Când dă în clocot iei cu lingură din compoziţia formată mai sus şi modelezi găluşte pe care le pui la fiert în apă clocotită. Laşi pe foc în jur de 5 minute, până când găluştele se ridică la suprafaţă. Scoţi găluştele şi le pui pe o hârtie absorbantă. Ungi cu untul topit un vas termorezistent şi aşezi găluştele în el. Amesteci smântâna, brânza cu mucegai şi fâşioarele de prosciutto. Torni sosul deasupra găluştelor, apoi le dai la cuptor pentru 10-12 minute sau până se rumenesc uşor la suprafaţă.

POFTĂ BUNĂ!

DECESE

Cu durere în suflet vă anunţăm decesul naşei noastre

FLORIŞTEAN ZOE

în vârstă de 77 ani

care ne-a părăsit după o scurtă suferinţă. Înmormântarea va avea loc astăzi, 14 noiembrie, ora 14,00 de la Capela Cimitirului din Grădişte.

Finii Răzvan, Sandra, Angelica şi Barbu

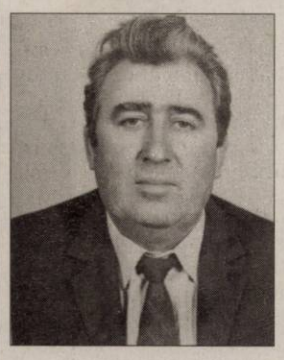

Cu profundă tristeţe anunţăm decesul

la vârsta de 78 ani, a celui care a fost

HAŞ AUREL,

soţ, tată, bunic, socru.

Slujba de priveghi va avea loc astăzi, 14 noiembrie 2018 la Casa Funerară Kuki de pe str. Cocorilor, iar slujba de înmormântare va avea loc la Capela Cimitirului din Micălaca, joi, 15 noiembrie 2018, începând cu ora 13,00.

Dumnezeu să-l ierte şi să-l odihnească!

Familia îndoliată

Cu tristeţe şi durere în suflet anunţăm decesul unui om generos, care a fost soţ şi tată iubitor,

BĂBEANU ALEXANDRU,

după o luptă cumplită cu o boală fulgerătoare care a oprit luni, 12 noiembrie 2018 acea inimă să bată. Sfâşiate de durere, Camelia şi Alexandra, soţie şi fiică, anunţăm înhumarea în data de 15 noiembrie 2018, ora 13,00 la Cimitirul Grădişte şi slujba de priveghi astăzi, 14 noiembrie 2018, de la ora 17,00 la Casa Funerară Kuki din Grădişte. Dumnezeu să te odihnească în pace suflet bun!

Cu dragoste, Camelia şi Alexandra

CONDOLEANŢE

Cu nemărginită durere, anunţ încetarea din viaţă a celei mai dragi fiinţe mie, mătuşa mea,

FLORIŞTEANU ZOE

(născută BUTAR).

Slujba de înmormântare va avea loc azi, 14.11.2018, la Capela Cimitirului din Grădişte, ora 14.00.

Te plânge nepoata ta de soră, Aurica

Cu durere în suflet ne despărţim de cea care a fost colega şi prietena noastră,

FLORIŞTEAN ZOE.

Odihnă veşnică!

Colegele de la EC CFR Arad

Împărtăşim marea durere a colegei noastre Natalia Demian în aceste clipe grele pricinuite de decesul mamei sale dragi. Sincere condoleanţe!

Colectivul: SRCDFBPJ-AJFP Arad

Publicitate mică 0257-210.775

SERVICII FUNERARE

(H-748928)
IN MEMORIAM
NON STOP!
KUKI - servicii funerare complete
Producător de sicrie - oferă sicrie la preţ de producător.
GRATUIT rezolvăm actele la spital, primărie, casa de pensii şi C.A.R.P.
Transport intern şi internaţional ● Accesorii funerare.
Contact: Arad, Str. Mihai Eminescu nr. 4 (în curte), vis-a-vis de Cerbul Albastru.
Telefon: 0257/211929, mobil: 0723-343-964
www.inmemoriamkuki.com
CASĂ FUNERARĂ - Strada Ştefan Ludwic Roth nr. 1 D, Grădişte
- Str. Cocorilor nr. 6 (lângă magazinul Izolta)

Sunt alături de fiul meu Andrei Robert Jivan în aceste momente grele când se desparte, mult prea devreme de iubita lui soţie,

DIANA JIVAN.

Dumnezeu s-o odihnească în pace!

Tatăl Victor

Cu o lumânare aprinsă şi o rugăciune către Dumnezeu împărtăşim durerea voastră Camelia şi Alexandra Băbeanu acum la trecerea în nefiinţă a prietenului nostru drag,

BĂBEANU ALEXANDRU.

Dumnezeu să-l ierte şi să-l odihnească!

Luci şi Nelu Roman

COMEMORĂRI

Cu aceiaşi durere în suflete, amintim că se împlinesc astăzi trei ani de la despărţirea grea de cea mai minunată soţie, mamă, soră, soacră, bunică, naşă şi mătuşă,

BUDA ROZALIA.

Parastasul şi slujba de pomenire vor avea loc duminică, 18 noiembrie 2018, ora 12:30, la bisericuţa de pe str. M. Eminescu. Dumnezeu să o odihnească!

Soţul Buda Ilie cu familia

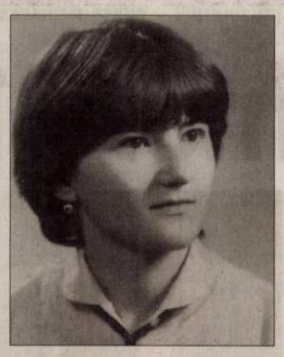

Cu tristeţe, lacrimi pe obraz şi dorul în suflet, dar şi cu speranţa revederii în lumea de apoi, amintim că se împlinesc 9 ani de când ai plecat în veşnicie draga noastră

BORLEA VIORICA.

Nu te vom uita niciodată.

Soţul Petru, fiica Flavia cu soţul Eugen şi nepoţii Dacian şi Flavius

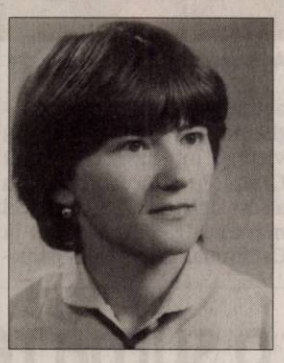

S-au scurs 9 ani de când a plecat dintre noi, cea care a fost

BORLEA VIORICA.

Dumnezeu să o odihnească în pace!

Te plâng mereu: mama Lili, fratele Fănică şi nepotul Răzvan

Anunţurile de deces se publică GRATUIT!

SERVICII FUNERARE

NOSFERATUM
SERVICII FUNERARE COMPLETE
Arad, str. Ghiba Birta nr. 26 - Tel.: 0752 10 11 12; 0357 80 48 38
NON STOP
e-mail: nosferatumarad@yahoo.com
www.nosferatum.ro
TRANSPORT GRATUIT ÎN MUNICIPIUL ARAD ŞI ORAŞUL PECICA
* Sicrie la preţ de producător;* Înmormântări GRATUITE – doar pe baza cuponului de pensie; * Consultanţă şi medic constatator; * Rezolvăm actele la spital, primărie, casă de pensii, C.A.R.P.; * PRELUĂM DECEDAŢII DE LA MORGĂ; * Igienizare, cosmetizare, îmbălsămare, incinerarii, REPATRIERI, CAPAC FRIGORIFIC; * CAPELA CIMITIR ETERNITATEA (UTA)! * Borduri, monumente funerare, mozaic, marmura, granit.

Se împlineşte 1 an de când ai plecat de lângă noi, te-ai înălţat la Ceruri şi ne veghezi îngerul nostru drag,

ing.

NICU ONUFRIICIUC.

Te iubim şi te vom iubi mereu, ne vom ruga pentru tine şi vom trăi cu speranţa că de Sus ne priveşti şi ne veghezi. Te vom purta mereu în suflet şi vei fi alături de noi veşnic. Odihneşte-te în pace,

ing. ONUFRIICIUC NICOLAE,

fiu, tată şi soţ iubit.

Parastasul de pomenire va avea loc vineri 16 noiembrie 2018, ora 12,00, la Biserica Ortodoxă din zona 300, în spatele clinicii Genesys.

Cu durere în suflet ne amintim că astăzi, 14 noiembrie se împlinesc 2 ani de la despărţirea de scumpa noastră soţie, mamă, bunică şi mătuşă,

ILEANA TURCUŞ.

Dumnezeu să te odihnească în pace!

Familia

GARSONIERE

• **A A** Achiziţionez garsonieră, apartament 1 cameră, cash, ☎0746.055.126, ☎0755.483.216. 97124

• **Cumpăr cu** plata pe loc garsonieră, apartament 1 cameră, ☎0721.670.839. 136581

AP.2 CAMERE-ARAD

• **A A** Achiziţionez apartament 2,3,4 camere, cash, ☎0746.055.126, ☎0755.483.216. 97130

• **Cumpăr cu** banii jos apartament 2- 3 camere, ☎0742.781.651. 136582

APARTAMENT LA CASĂ

• **Vând ultracentral** apartament demisol 140 mp - intrare din stradă, apartament 1 cameră 25 mp- parter, intrare auto, garaj în curte, pretabil spaţiu comercial şi birou. Tel. 0727.561.184.

CASE-JUDEŢUL ARAD

• **Vând casă** în Zimand Cuz nr. 87 sau schimb cu apartament 2 camere, zona Miorita, 0743.488.063. 137385

VILE-ARAD

• **Vilă mansardată** Grădişte, 8 camere, 3 băi, pretabil două familii, 0722.257.409. 133679

TERENURI JUDEŢ

• **Cumpăr teren** arabil la Curtici, Şofronea, Pecica, Şiria, Vladimirescu, Felnac, etc., 0756.495.174. 137401

• **Vând loc** de casă îngrădit, curent, apă şi rulotă 4,7 m în Curtici- 10.000 Euro, 0752.425.210. 137389

• **Vând 15** arii vie Hamburg, în Şiria. Tel. 0723.842.316. 137037

IMOBILE CHIRII

• **Închiriez apartament** 1 cameră 50 mp mobilat, utilat, zona Confecţii lângă facultate. Telefon 0757.610.273. 132968

• **Închiriez apartament** la casă, Pârneava. Tel. 0758.268.603. 137374

• **Dau în** chirie apartament 2 camere, mobilat central (termotecă), 250 Euro, 0733.632.595. 137400

• **Dau în** chirie garsonieră confort 1, mobilată, utilată, etaj 1, balcon închis, zona Micălaca. Tel. 0742.855.054. 137370

• **Dau în** chirie casă cu etaj (265 mp utili), zonă centrală (Podgoria). Ideal sediu firmă. Tel: 0722.293738. 94082

OFERTE LOCURI DE MUNCA

• **Angajăm bărbat** pentru fabrică de dulciuri din Arad, ☎0257/272325, ☎0753.113.115. 137377

• **Angajăm montator** mobilă cu experienţă. Tel. 0257- 272.325, 0741.292.001. 137376

• **Angajăm vânzător/vânzătoare** pentru magazin de carne în Piaţa Mihai Viteazul. Salar atractiv. Telefon 0746.031.285. 136624

• **Depozit de** logistică angajează operatori pentru spălătoria de ambalaje, ☎0733.103.684.

• **Societate pază** angajăm agenţi de pază. Tel. 0742.427.372, 0754.380.703.

• **Angajăm agenţi** de securitate bărbaţi şi femei. Tel. 0746.633.667.

• **Angajăm confecţionere** la maşină simplă, uberdeck, personal călcat- ambalat, 0740.163.752.

• **Angajăm femei-** bărbaţi necalificaţi postul brutar, Aradul- Nou, program 12/24, 0746.354.358.

• **Angajez bonă** pentru localitatea Arad - program flexibil.Telefon: 0739.343.623.

PRESTĂRI SERVICII

• **Executăm: zidărie,** tencuieli, zugrăveli, termoizolaţii, acoperişuri, consolidări, subzidiri, renovări, ☎0740.696.157. 136585

• **Execut lucrări:** acoperişuri noi şi vechi, interioare şi exterioare, ☎0747.359.655.136584

CONSTRUCŢII

• **Aaduc balast,** nisip, sort, pământ, ridic moloz, lemne, mraniţă, 0747.206.371. 124431

• **Transport nisip,** balast, sort, griblură, gunoi grajd, duc moloz, 0758.708.622. 124007

• **Vând lemne** de foc tăiate la 500 Ron. Telefon 0723.349.110. 137764

ANIMALE,PĂSĂRI

• **Cumpăr vaci** şi căzute pentru sacrificat şi viţei 2-3 luni pentru creştere. Telefon 0745.505.122. 124777

• **Vând o** scroafă gestantă, 2 porci şi 3 grăsuni, 0744.643.288. 133339

• **Vând porci,** vaci şi viţei. tel 0760999748, 0761062753 129652

PIERDERI

• **Declar pierdută** anexa la certificatul de înregistrare al societăţii Novi Prodcom S.R.L. O declar nulă. 137368

• **Pierdut certificate** constatatoare aparţinând Dolea Medana Maria - Zico&Meda-persoană fizică autorizată. Le declarăm nule. 137387

• **S.C. Papillon** Vert Maison S.R.L., pierdut Certificat constatator sediu 29270/21.06.2011 şi terţi 38072/07.11.2016 + certificat de înregistrare CUI seria B 2358532/ 23.06.2011. Le declar nule. 137386

• **Pierdut certificat** constatator nr. 21302/ 6.06.2016 pentru sediul social al Lestyan M. Matyas- Ruben PFA cu F2/735/2015 şi CUI 34825304. Se declară nul. 137761

• **Pierdut legitimaţie** transport urban gratuită nr. 14727/04.06.2017, eliberată de D.G.A.S.P.C. Arad pe numele Covrig Maria-asistent personal. O declar nulă. 137379

• **Pierdut legitimaţie** de membru UCIMR-Uniunea de Creaţie Interpretativă a Muzicienilor din România pe numele Petrila Sânziana. O declar nulă. 137756

• **SC Real** Offshore SRL pierdut orar şi autorizaţie de funcţionare Piaţa Gării nr. 11 ap. 45. Le declar nule. 137705

PLANTE-FLORI

• **Vând 5** tone porumb boabe Pionner, loc. Frumuşeni. Telefon 0257/455315. 133321

DIVERSE

• **Vând ţuică** 50l, 52 grade. Telefon 0744.243.696, 0740.252.855. 137694

• **Vând avantajos** brichete stejar; brichete biomasă; cărbuni ouă; huilă vrac. Vând uşi+geamuri termopan noi+second Anglia. Vând- cumpăr + repar electrocasnice. Lipova 0744.796.542. 130116

Program mica publicitate: pe B-dul Revoluţiei, nr. 81 luni-joi: 8.00-17.00, vineri: 8.00-16.00 duminică: 9.00-13.00.

JURNAL ARĂDEAN

Afectaţi de poluare în Beijing FOTO: EPA

Cod galben de poluare

BEIJING. Biroul de răspuns de urgenţă pentru poluarea aerului din Beijing a emis marţi cod galben pentru ceaţă şi fum, avertizând oamenii să ia măsuri de precauţie, relatează site-ul agenţiei Xinhua. Poluarea aerului va persista până joi. Potrivit prognozei, regiunea Beijing-Tianjin-Hebei va fi afectată de poluare a aerului moderată şi severă în această perioadă, a informat o sursă. Codul galben este emis când indexul depăşeşte 200 sau densitatea medie de PM2.5 este peste 150 de micrograme pe metru cub pentru două zile consecutive. Codul galben va declanşa o serie de măsuri de urgenţă, inclusiv suspendarea activităţilor de construcţie în aer liber pentru a reduce praful. **SURSA: MEDIAFAX**

Latin Grammy Awards

LAS VEGAS. Miguel Bosé şi Thalía figurează printre artiştii care vor urca pe scenă pentru a anunţa laureaţii Latin Grammy Awards, la gala care va avea loc joi, 15 noiembrie, la complexul MGM Grand Garden Arena din Las Vegas, relatează marţi EFE.

Thalia FOTO: EPA

În privinţa recitalurilor muzicale au fost deja anunţate vedete ca Will Smith, Marc Anthony şi trupa Bad Bunny, care va inaugura ceremonia cu piesa „Está Rico". Actriţa Ana de la Reguera şi cântăreţul Carlos Rivera vor fi maeştrii de ceremonie ai celei de-a 19-a ediţii Latin Grammy Awards. Cântăreţul columbian este considerat marele favorit cu în total 8 nominalizări, în timp ce artista spaniolă Rosalía a primit 5 nominalizări.

David Aguilar, Jorge Drexler, Kany García, Natalia Lafourcade şi producătorii muzicali Mauricio Rengifo şi Andrés Torres au obţinut fiecare câte 4 nominalizări. **SURSA: AGERPRES**

Fata cu cel mai lung păr

KAUNAS. O tânără de 26 de ani a câştigat competiţia anuală „Cel mai lung păr din lume", care a avut loc duminică în Kaunas, cel de-al doilea oraş ca mărime din Lituania, potrivit Reuters.

Autukaite FOTO: FAN

Părul Odetei Autukaite este mai lung decât o crosă de golf, poate fi înfăşurat în jurul roţii unei maşini şi îi va oferi posesoarei şansa de a vizita Parlamentul European, premiul pus în joc de organizatori. Autukaite, al cărei păr măsoară 156 de centimetri, a câştigat excursia după ce a devansat toate cele 184 de participante. „Nu m-am aşteptat (să câştig) pentru că a trecut mult timp de când nu mi-am măsurat părul", a spus aceasta.

Cea de-a noua ediţie a competiţiei a atras participante de toate vârstele, veterana întrecerii având 80 de ani. Lungimea părului lui Autukaite este departe de recordul competiţiei stabilit în 2013, când câştigătoarea a fost o participantă cu un păr de 245 de centimetri. **SURSA: AGERPRES**

Un muzeu din Rusia acuză

NEW YORK. Muzeul de stat Rostov Kremlin a atras atenţia Muzeului de Artă Modernă din New York (MOMA) că lucrarea „Samovar" din colecţia americană, care, în prezent, este expusă la Centrul Pompidou din Paris, este un tablou furat din depozitele sale.

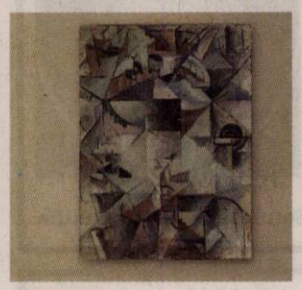

„Samovar" FOTO: FAN

Tabloul realizat de Kazimir Malevici în 1913 este considerat una dintre lucrările reprezentative pentru avangarda artistică a primei jumătăţi a secolului al XX-lea şi este estimat la un preţ cuprins între 13 şi 18 milioane de euro. Muzeul newyorkez a cumpărat tabloul în 1983 din colecţia omului de afaceri israelian Meshulam Riklis. În tot acest timp, lucrarea lui Malevici a continuat să figureze în colecţia muzeului din Rusia. Abia în 1991, o cercetătoare de la Moscova a stabilit că tabloul de la Rostov este un fals, concluzionând că „tabloul original a fost înlocuit în anii '60 cu un fals, cu complicitatea unor angajaţi ai muzeului". **SURSA: MEDIAFAX**

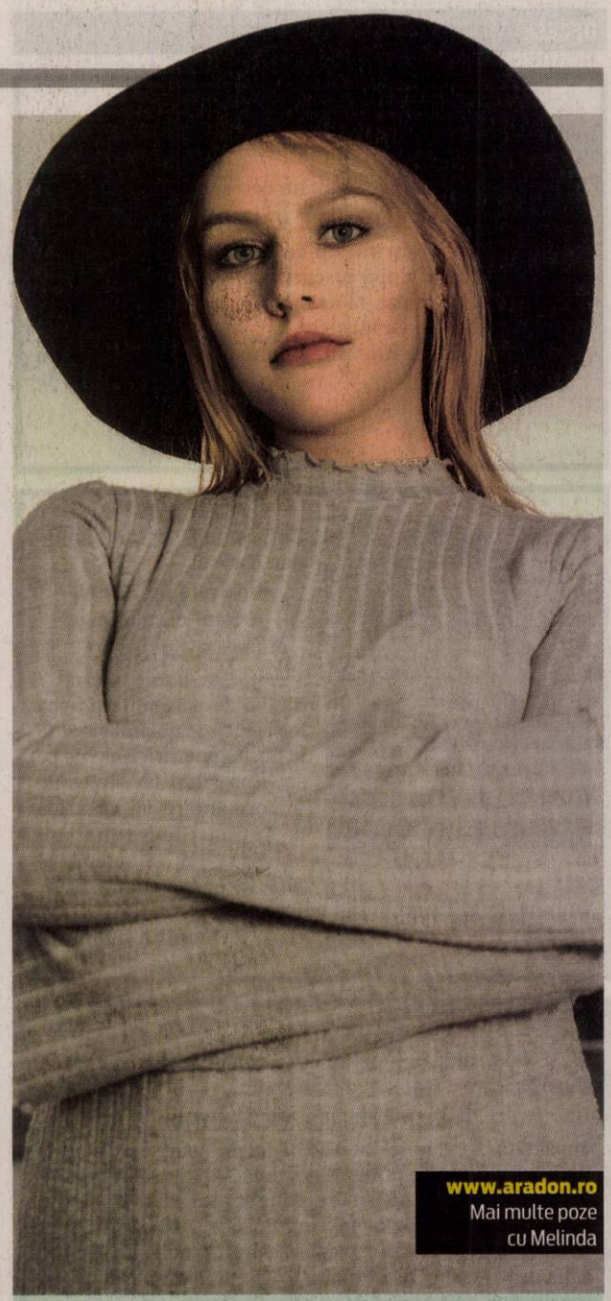

www.aradon.ro
Mai multe poze cu Melinda

Melinda
Pasiunile ei sunt muzica şi lectura. FOTO: OVI D. POP

42 de morţi în California

Cel puţin 42 de persoane au murit în incendiul devastator care a distrus oraşul Paradise.

Au recuperat animale abandonate FOTO: EPA

WASHINGTON. Echipele de căutare au recuperat rămăşiţele a cel puţin 42 de persoane ucise în incendiul devastator care a distrus în mare parte oraşul Paradise din nordul Californiei, devenind astfel cel mai periculos incendiu de vegetaţie din istoria statului, au declarat luni autorităţile.

Cel mai recent număr de morţi a fost anunţat de şeriful comitatului Butte Kory Honea în cadrul unei conferinţe de presă în oraşul Chico din apropiere, după ce autorităţile au găsit rămăşiţele a 13 victime într-un focar numit Camp Fire. Acest incendiu a fost deja clasat ca fiind cel mai distrugător înregistrat în California, după ce a izbucnit joi la poalele munţilor din Butte County, la 280 de kilometri nord de San Francisco, distrugând peste 7.000 de case şi alte clădiri.

Honea a spus că numărul persoanelor care au fost date dispărute în urma dezastrului a rămas oficial la 228, dar a adăugat că biroul său a primit mai mult de 1500 de solicitări de la persoanele preocupate de soarta celor dragi. El a spus că biroul său a reuşit să confirme siguranţa persoanelor în cauză în 231 dintre aceste cazuri până acum.

Mai mult de 15.000 de structuri se află în continuare sub ameninţare într-o zonă plină de un fum gros, încât vizibilitatea este redusă în unele locuri, la mai puţin de o jumătate de metru.

Cele 42 de decese confirmate marchează cea mai mare pierdere de vieţi omeneşti în urma unui incendiu din California. **SURSA: MEDIAFAX**

Unul din trei
Unul din cei trei pui de ghepard născuţi la Muenster Zoo îşi strigă mama. FOTO: EPA

Flori pentru Stan Lee

LOS ANGELES. Steaua regretatului Stan Lee de pe Hollywood Walk of Fame a fost înconjurată cu flori după anunţarea decesului, la vârsta de 95 de ani, a scriitorului şi editorului american care a revoluţionat lumea benzilor desenate, relatează Press Association.

Lee, al cărui deces a fost confirmat luni de un avocat al familiei, a creat personaje emblematice precum Spider-Man, X-Men, The Fantastic Four şi The Incredible Hulk. Multe dintre personajele lui Lee au părăsit paginile revistelor de benzi desenate şi au devenit protagoniste ale unor francize multimiliardare realizate la Hollywood.

Flori de la fani FOTO: EPA

La câteva ore de la anunţarea decesului, în jurul stelei lui Stan Lee de pe Hollywood Walk of Fame s-au adunat numeroşi fani, unii dintre aceştia purtând tricouri cu personaje de benzi desenate emblematice. „Marvel" i-a adus un omagiu lui Lee numindu-l un „campion" al acestei companii. „De câte ori deschideţi o revistă de benzi de desenate Marvel, Stan va fi acolo", a adăugat editura. **SURSA: AGERPRES**

Vândut cu o sumă record

NEW YORK. Un tablou al pictorului suprarealist belgian René Magritte, intitulat „Le Principe du plaisir", a fost vândut pentru suma record de 26,8 milioane de dolari la o licitaţie organizată de casa Sotheby's la New York, potrivit Le Figaro. Tabloul, evaluat la 15 - 20 de milioane de dolari, a doborât, luni, recordul de preţ pentru pictorul belgian stabilit de lucrarea „La Corde sensible", vândută, în februarie 2017, la Londra, pentru 17,9 milioane de dolari. La licitaţia de toamnă dedicată artei impresioniste şi moderne de casa Sotheby's a mai fost adjudecat pentru o sumă consistentă tabloul „Improvisation auf Mahagoni", al pictorului rus Vasili Kandinski - 24,2 milioane de dolari. Licitaţia casei Sotheby's va continua până joi. **SURSA: MEDIAFAX**

Tabloul licitat FOTO: EPA

Bijuteriile reginei Maria Antoaneta

GENEVA. Bijuterii care i-au aparţinut Mariei Antoaneta a Franţei, inclusiv un inel cu diamante care conţine o şuviţă din părul reginei, vor fi scoase azi la licitaţie la Geneva de către Sotheby's, după ce au fost ţinute departe de ochii publicului timp de două secole. Cele zece podoabe, care provin dintr-o colecţie a familiei Bourbon-Parma, au făcut înconjurul lumii pe parcursul ultimelor săptămâni, oferind iubitorilor de bijuterii ocazia să admire, pentru prima dată, aceste obiecte cu valoare istorică. Atracţia principală a licitaţiei ar putea fi un pandantiv deosebit, cu diamante şi cu o perlă naturală de o mărime excepţională, cu o valoare estimată cuprinsă între 1 şi 2 milioane de dolari.

SURSA: AGERPRES

FONDAT 1989, APARE LA ARAD, TEL. 0257/281.802, E-MAIL: REDACTIA.JURNALARADEAN@INFORMMEDIA.RO; PUBLICITATE.JURNALARADEAN@INFORMMEDIA.RO

Mihai Mihuţ, bronz mondial pe salteaua de greco-romane
PAGINA 7

JURNAL ARĂDEAN

Debutul în lungmetraj al lui Gustav Möller va fi proiectat la Arta
PAGINA 10

JOI
15 NOIEMBRIE 2018
ANUL XXX, NR. 8201
12 PAGINI - 1,90 LEI

13° Temperaturile se vor situa între 0 şi 13 grade. Vântul va sufla cu 5-15 km/h.

DIMINEAŢA | AMIAZA | SEARA

Se aruncă bombele la CET!

Sindicaliştii CET Arad spun că centrala îşi va înceta activitatea pe 16 noiembrie dacă nu primeşte bani.

ARAD. Se joacă tare pe căldură arădenilor. Pe spatele lor. Pe confortul din casele lor. Pe banii lor. Ca-n fiecare iarnă. Iar subiectul, oricât de grav ar fi, e atât de prins în chingile politicului că devine mereu, în fiecare început de iarnă, ridicol în pofida faptului că toţi cei implicaţi se joacă, de fapt, dacă nu cu vieţile arădenilor, sigur cu confortul termic al acestora.

Ieri, sindicaliştii de la CET Arad au trimis un comunicat de presă în care se arată că, dacă primarul Gheorghe Falcă şi CLM nu intervin în regim de urgenţă, arădenii vor rămâne fără căldură... chiar de mâine. În condiţiile în care cu gazul pe care încă îl mai are CET Arad se va mai putea asigura agent termic către populaţie şi persoane juridice doar până în 16 noiembrie, ora 15.00. După care... Dumnezeu cu mila şi cu vinovaţii indicaţi în scrisoare, în frunte cu primarul.

În cadrul unei conferinţe de presă, tot de ieri, primarul Gheorghe Falcă ne asigură că arădenii nu rămân fără căldură pentru că agentul termic va fi asigurat de către CET Hidrocarburi. Fapt confirmat, rapid, la distanţă de nici două ore, chiar de directorul CET Hidrocarburi care, printr-o scurtă informare, ne asigură că din 16 noiembrie acest CET ne va asigura confortul termic.

Printre garanţiile edilului s-au strecurat însă rapid acuze aduse PSD şi senatorului Fifor şi precizarea faptului că liderul sindical de la CET Arad e membru PSD.

Nici reacţia lui Fifor nu s-a lăsat aşteptată. Chiar înainte de a prezenta public datele precizate de Falcă în conferinţă, senatorul PSD a trimis un lung comunicat în care prezintă cele spuse de sindicalişti şi-l acuză pe primar că are timp de festivisme dar nu are timp câtuşi de puţin de arădeni. Aceasta, deşi liderii PSD i-au întins o mână pentru a salva situaţia de la CET. Legal şi pe banii din rezerva bugetară. /P.5

Mai multe foto pe www.jurnalaradean.ro

Aradul îşi pune straie de sărbătoare

Zona din faţa Palatului Administrativ din Arad pare că a prins viaţă. Ghirlande tricolore împodobesc spaţiul de la Kilometrul Zero, amintindu-le trecătorilor că sărbătoarea Centenarului Marii Uniri e aproape. Municipalitatea intenţionează să decoreze cu astfel de ghirlande tricolore şi bulevardul central (pe ambele sensuri), dar şi Piaţa Arenei, Podgoria şi zona Gării. FOTO: DIANA DUŢU

Distrusă FOTO: ISU ARAD

Muniţie „aruncată în aer" la Tauţ

ARAD. Echipa pirotehnică din cadrul ISU Arad a distrus muniţia găsită pe teritoriul judeţului Arad în ultimul trimestru. Este vorba despre cea mai mare cantitate de muniţie găsită în ultima perioadă în judeţul Arad a fost distrusă. /P.6

Pregătesc greva FOTO: FAN

Angajaţii Fiscului pregătesc greva

ARAD. Eventuala reducere de personal din sistemul fiscal a făcut ca angajaţii Fiscului să ia în considerare o posibilă grevă. Aceştia susţin că aparatul fiscal este mult subdimensionat şi că au sute de mii de ore suplimentare neplătite. /P.3

Distincţii la 100 de ani de la Unire

ARAD. Primăria Arad şi Consiliul Judeţean Arad au organizat un eveniment prin care toţi foştii consilieri locali, consilieri judeţeni, deputaţi, senatori şi alţi aleşi ai Aradului au primit distincţii. Totul, cu ocazia Centenarului Marii Uniri. /P.3

PSD şi CJA se acuză reciproc

ARAD. Deputatul Partidului Social Democrat Florin Tripa acuză CJA de incompetenţă, în timp ce Sergiu Bîlcea, vicepreşedintele CJA, susţine că cei incompetenţi sunt de la PSD. /P.4

Examinaţi FOTO: FAN

Promovabilitate de 66% la arbitri

ARAD. Comisia Judeţeană a Arbitrilor Arad a finalizat examenul pentru obţinerea categoriilor I şi II, gradul de promovabilitate fiind de 66%. Trei dintre ei, Flavius Neagu, Sergiu Mona şi Denis Calnacov oficiază deja la nivelul Ligii a 4-a. /P.7

Mircea Jichici FOTO: JA

Primarul, la Înalta Curte

BUCUREŞTI. Înalta Curte de Casaţie şi Justiţie a stabilit data la care va fi judecat procesul în care primarul din Lipova, Mircea Jichici, încearcă să scape de raportul Agenţiei Naţionale de Integritate. /P.6

Blocaj la distribuirea pubelelor către populaţie

Pentru că Retim refuză să le ducă arădenilor, zeci de mii de pubele noi stau depozitate şi se degradează.

ARAD. Pubelele cumpărate de autorităţile judeţene cu fonduri europene, în cadrul programului de gestionare a deşeurilor, nu au ajuns încă la populaţie, decât în mică măsură. Din aproximativ 47.000 de pubele destinate gunoiului menajer, puţin peste 18.000 au fost distribuite, iar restul zac de şapte ani, de când au fost cumpărate, în diverse depozite din judeţ, cum ar fi cel de la aeroport, unde mai sunt peste 20.000 de bucăţi. Fiecare arădean din municipiu şi judeţ care stă la casă are dreptul să primească gratuit pubele noi, care sunt de mai multe tipuri, iar acestea ar trebui distribuite de operatorii care ridică gunoiul. Aşa susţin reprezentanţii Consiliului Judeţean şi ai Asociaţiei de Dezvoltare Intercomunitară - Sistem Integrat de Gestionare a Deşeurilor Arad (pe scurt: ADI Deşeuri). Numai că în Zona 1, din care fac parte municipiul şi localităţi apropiate, pubelele nu ajung la oameni, pentru că Retim refuză să le distribuie direct la domiciliu. /P.10

55 de străzi intră la reabilitat

ARAD. În scurt timp vor începe lucrările de reabilitare a 55 de străzi de pamânt din municipiul Arad. Valoarea contractului se ridică la 16,6 milioane lei, investiţia fiind finanţată din bugetul general al municipiului Arad. /P.3

Date personale

Durata de timp în care companiile IT au dreptul de a păstra datele utilizatorilor.
luni

sursa: Capital

Momentul reţinerii FOTO: JA

Vinovatul, sub control judiciar

ARAD. Raul Robert Rîmbulea - autorul accidentului de acum şase luni, de la Ghioroc, în urma căruia şi-au pierdut viaţa două tinere - a fost pus sub control judiciar. Decizia magistraţilor Judecatoriei Lipova este valabilă până la 12 decembrie. Reamintim, tânărul se afla la volanul autoturismului BMW care a plonjat în lacul Ghioroc. Raul Robert Rîmbulea a fost acuzat de conducere fără permis, ucidere din culpă şi instigare la mărturie mincinoasă. /P.6

Sânge pentru cei ce au nevoie

Au răspuns solicitării Centrului de Transfuzie Sanguină Arad. 26 de jandarmi au donat sânge miercuri dimineaţa. Astfel, zece litri de sânge „au intrat" în Centrul de Transfuzie Sanguină Arad în urma gestului jandarmilor. Totul, în cadrul campaniei „Donează sânge şi salvează o viaţă". Jandarmii din cadrul Inspectoratului de Jandarmi Judeţean Arad au donat întotdeauna sânge atunci când a fost nevoie. /P.6

FOTO: IJJ ARAD

9 771220 748034 17212

Remember: 15 noiembrie

1868 S-a născut biologul Emil Racoviță, membru și președinte al Academiei Române, primul explorator român în Antarctica (d. 1947)

1911 S-a născut Alexandru Ciorănescu, lingvist, etimolog, istoric, poet, prozator (d. 1999)

1917 A murit Emile Durkheim, fondatorul școlii franceze de sociologie; a stabilit obiectul și metodele de studiu ale sociologiei („Regulile metodei sociologice") (n. 1858)

1932 A murit Peneș Curcanul erou al războiului de Independență din 1877, fost sergent în Regimentul 13 Dorobanți

1939 S-a născut actorul **Ștefan Sileanu**

1945 S-a născut actorul Ovidiu Iuliu Moldovan (d. 2008)

1950 S-a născut Principesa Elena a României, fiica regelui Mihai al României

1955 Consiliul de securitate al ONU a aprobat primirea

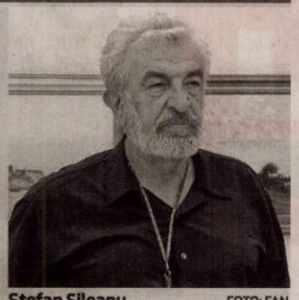

Ștefan Sileanu FOTO: FAN

în rândurile organizației a 16 de noi state printre care si R.P. Română

1987 A avut loc revolta anticomunistă a muncitorilor de la Brașov

1992 A fost schimbat sistemul de numerotare telefonică în România

1993 A murit istoricul de artă Virgil Vătășianu (n. 1902)

1995 Firma americană IBM a intrat oficial pe piața românească, prin înființarea societății IBM România

Întreruperi de curent

Vineri, 16 noiembrie 2018. în municipiul arad, h 10 – 13: străzile Abrud, Renașterii, Stânjenel, Vrancei; **h 9 – 17:** străzile Trenului, Viitorului, Someșului, Râșnov. **În județ, h 9 - 16:** Sântana - străzile 1 Decembrie, Oituz, I. L. Caragiale, A. Vlaicu, Trandafirilor, Micșunelelor, M. Viteazul, T. Vladimirescu; **h 9 – 17:** Secaș, Avram-Iancu.

Telefoane utile

☎ INFORMAȚII TELEFONICE: 118.932; ☎ROBOT: 1958; ☎ APEL UNIC DE URGENȚĂ (SALVARE, POLIȚIE; Pompieri): 112; ☎ PRIMĂRIA MUNICIPIULUI ARAD: Program de relații cu publicul (camera 5) luni-joi între 8-18; vineri între 8-16. Tel. centrală: 0257/281.850; ☎ Delgaz Grid (fost E.ON) - Dispecerat de urgențe: 0800.800.928 și 0265.200.928; ☎ DERANJAMENTE CURENT ELECTRIC: 0257/929; ☎ INFORMAȚII CFR: 0257/231.777; ☎ PROTECȚIA CONSUMATORULUI: B-dul Revoluției, nr. 50. Telefon: 0257/257.049; ☎ POLIȚIA LOCALĂ: 0257/939.

Sudoku

REGULI:
În fiecare bloc sunt câteva cifre între 1 și 9, stabilite dinainte. Acestea trebuie completate cu cifrele lipsă, în așa fel încât fiecare număr să figureze o singură dată. De asemenea, cifrele de la 1 la 9 trebuie să figureze o singură dată atât pe rândurile orizontale cât și pe coloanele verticale ale celor nouă blocuri luate împreună.

ÎNCEPĂTORI

6	7	8		2				
				6				
		2		7				9
2			9	8			5	
							7	
	9	6		5			2	1
			6					7
8	1			9	3			
		4						

AVANSAȚI

5					8			
6		3					1	
			1				4	
						5		8
	7				3			
	1	8		2				9
	6		2				9	
				9	7	3		
			6			4		

Soluțiile jocurilor din numărul precedent:

ÎNCEPĂTORI

6	4	1	9	8	2	5	7	3
8	9	7	5	4	3	1	6	2
2	3	5	6	1	7	9	4	8
1	5	2	4	3	8	6	9	7
3	8	6	1	7	9	4	2	5
9	7	4	2	5	6	8	3	1
5	6	3	7	9	1	2	8	4
4	2	8	3	6	5	7	1	9
7	1	9	8	2	4	3	5	6

AVANSAȚI

2	4	7	6	9	3	8	5	1
6	1	3	8	5	7	4	9	2
9	8	5	1	2	4	7	6	3
4	9	2	3	8	6	1	7	5
5	7	8	9	1	2	3	4	6
3	6	1	4	7	5	2	8	9
1	3	4	7	6	9	5	2	8
7	2	9	5	3	8	6	1	4
8	5	6	2	4	1	9	3	7

UNDE MERGEM în Arad

Cinema

CINEMA CITY ATRIUM

- **Animale fantastice: crimele lui Grindelwald, ora 21:00**
- **Aventurile lui Smallfoot, orele 11:30, 12:00, 14:10, 16:20, 18:30**
- **Bohemian Rhapsody, orele 11:30, 13:00, 15:40, 18:20, 21:40**
- **Coborâm la prima, ora 15:20**
- **Elliot: o poveste de Crăciun, orele 11:40, 13:40, 15:40, 17:40**
- **Goosebumps 2: Halloween bântuit, orele 13:10, 17:20, 19:30**
- **Haideți, Tineri Titani, la film!, ora 12:10**
- **Halloween, ora 21:50**
- **Hotel Transylvania 3: Monștrii în vacanță 3D, ora 14:20**
- **Johnny English lovește din nou, orele 11:00, 16:00, 18:00, 20:10, 22:20**
- **Mile 22: Misiune secretă, ora 18:40**
- **Misterul ceasului din perete, orele 14:10, 16:20**
- **Operațiunea Hunter Killer, ora 20:50**
- **Overlord, orele 12:50, 15:10, 17:30, 19:40, 22:00**
- **Poley-Inimă de viteaz, ora 13:50**
- **Prizonieră în pânză de păianjen, ora 12:30, 15:00, 17:30, 20:00, 22:30**
- **Pup-o mă!, ora 19:50**
- **S-a născut o stea, orele 18:50, 21:30**
- **Venom, orele 16:30, 20:40**
- **Wheely: voios și iute 3D Dublat, ora 11:00**

Teatre

TEATRUL „IOAN SLAVICI"

- **[zâ] Pes©căruș** (r. Catinca Drăgănescu), joi, 15 noiembrie, ora 19,00, Sala Mare

Piețe și târguri

Astăzi este zi de piață agroalimentară la Curtici, Sebiș, Bata, Cermei, Zădăreni, Ghioroc, Săvârșin, Secusigiu, Sântana, Târnova, Zăbrani, Zerind. **Tot astăzi au loc târguri săptămânale la** Nădlac, Curtici, Sebiș, Cermei, Săvârșin, Secusigiu, Zerind.

Mâine, vineri, se desfășoară târguri săptămânale la Ineu, Șepreuș, Șimand.

Sănătate

- **Policlinica DR. TURCIN, oferă:** Cardiologie (EKG, Ecografie cardiacă, Doppler vascular, Holter EKG si TA, Test de efort), Oftalmologie **(NOU - chirurgie pol anterior; CV computerizat; optică medicală),** ORL (videoendoscopie), pneumologie, gastroenterologie, neuropsihiatrie, medicină de familie, ecografii generale, Ginecologie. **Telefon: 0257/285510, www.policlinica-turcin.ro**
- **Farmacia GLYKON - UTA,** Bl U 6 (vis-a-vis de biserica în construcție). Deschis zilnic: luni-vineri 07.00 -21.00 sâmbătă și duminică 08.00-18.00. **Telefon: 0257/241197.**

Horoscop

BERBECUL (III.21.-IV.20.)
Aveți reușite pe plan profesional, dar cu prețul orelor de muncă suplimentare. Atenție la un coleg de serviciu! Invidios pe succesul dumneavoastră, încearcă să vă atragă într-o ceartă.

TAURUL (IV.21.-V.20.)
S-ar putea să aveți discuții dure cu o femeie, din cauza unor probleme de natură financiară. Se pare că persoana respectivă întârzie să-și achite o datorie.

GEMENII (V.21.-VI.21.)
Dacă plecați într-o călătorie, fiți prudent și nu vă grăbiți! Există riscul să fiți implicat într-un accident de circulație. Evitați întâlnirile de afaceri!

RACUL (VI.22.-VII.22.)
Dimineața, un grup de prieteni vă invită într-o excursie. Dacă acceptați invitația, s-ar putea ca relațiile parteneriale să se tensioneze și chiar să aveți o discuție aprinsă.

LEUL (VII.23.-VIII.23.)
Aveți șansa să câștigați o sumă mare de bani, probabil dintr-o moștenire. Mai bine amânați întâlnirile de afaceri, pentru că astăzi sunteți instabil din punct de vedere emoțional.

FECIOARA (VIII.24.-IX.23.)
Aveți ocazia să faceți schimbări importante în viața dumneavoastră, mai ales pe plan sentimental. Sunt favorizate întâlnirile cu persoane importante.

BALANȚA (IX.24.-X.23.)
Parcurgeți o perioadă favorabilă pe toate planurile. Aveți șanse de reușită atât pe plan financiar, cât și social. Relațiile cu partenerul de viață sunt armonioase și vă bucurați de înțelegere.

SCORPIONUL (X.24.-XI.22.)
Dimineața, un fost coleg, cu care vă întâlniți întâmplător, vă propune un nou loc de muncă. Nu vă gândiți doar la câștiguri, ci și la obligații. Consultați-vă cu partenerul de viață!

SĂGETĂTORUL (XI.23.-XII.21.)
Intenționați să terminați o lucrare începută mai demult în casă. O rudă apropiată vă ajută cu bani, dar încearcă să-și impună punctul de vedere.

CAPRICORNUL (XII.22.-I.20.)
Dimineața aveți ocazia să cumpărați o casă sau să faceți un schimb de locuință. Întreaga familie este de acord cu inițiativa dumneavoastră.

VĂRSĂTORUL (I.21.-II.20.)
S-ar putea să fiți puțin descurajat de câte probleme aveți de rezolvat. Dacă reușiți să vă mobilizați, puteți face schimbări interesante în casă, pe care partenerul de viață le va aprecia.

PEȘTII (II.21.-III.20.)
Aveți succes în toate activitățile legate de cămin. S-ar putea să câștigați o importantă sumă de bani, dintr-o afacere.

„Jurnal arădean" vă ascultă

De luni până joi, între orele 11.00-13.00, la telefonul 0257.212.055, redactorul nostru vă stă la dispoziție.

ARAD. Maxim Petcuț, fidel cititor al ziarului nostru, ne-a sunat pentru a-i face o propunere domnului profesor Aurel Ardelean, cu privire la Monumentul Marii Uniri: „de ce nu face o plângere penală pe numele sculptorului, în calitatea sa de președinte al asociației?".

Un alt cititor fidel al Jurnal Arădean, domnul **Ciurdaru,** ne-a contactat pentru a semnala o problemă ce persistă. „Locuiesc pe strada Poetului, o stradă care nu a fost măturată niciodată anul ăsta. Am întrebat la Primărie, au zis că e inclusă în planul de măturare manuală și mecanică, periodic. Cât de periodic, o dată la an?", se întreabă acesta.

Eugen Avram, din municipiul Arad, a luat legătura cu noi pentru a îi mulțumi doamnei Purtan din Micălaca, aceasta din urmă returnându-i portofelul pierdut, ce conținea pe lângă acte și o importantă sumă de bani. Ne bucurăm că mai există astfel de oameni printre noi!.

JA-E.R.

Curs valutar

Denumirea valutei	BNR	BCR		BRD		Intesa Sanpaolo Bank		Banca Românească		Patria Bank		Alpha Bank		Casa de schimb LUXOR		Casa de schimb TRESOR	
		C	V	C	V	C	V	C	V	C	V	C	V	C	V	C	V
Euro	4,65	4,58	4,73	4,58	4,72	4,60	4,69	4,63	4,69	4,62	4,68	4,63	4,68	4,64	4,66	4,64	4,65
Dolar SUA	4,13	4,03	4,21	4,04	4,19	4,07	4,16	4,09	4,15	4,08	4,17	4,09	4,16	4,10	4,14	4,08	4,10
Forint	0,0144	0,0138	0,0150	0,0141	0,0146	00142	0,0147	-	-	0,0141	0,0146	-	-	0,0144	0,0145	0,0143	0,0144
Gram aur	159,49																

Vremea

Joi, 15 noiembrie

www.aradon.ro

0° LA ORA 6 — temperaturile se vor situa între -1 și 0 grade. Vântul va sufla cu 10-15 km/h dinspre N.

13° LA ORA 18 — temperaturile se vor situa între 12 și 13 grade. Vântul va sufla cu 5-11 km/h dinspre N.

Ziua precedentă

Arad	5–14	Umiditate:	87%
Lipova	5–14	Presiune:	1027 mb
Chișineu-Criș	5–14	Precipitații:	40%
Săvârșin	4–13	Vânt:	4 km/h
Sebiș	4–16	Direcție vânt:	N

Azi

Temperaturile se vor situa între 0 și 13 grade. Vântul va sufla cu 5-15 km/h, dinspre N.

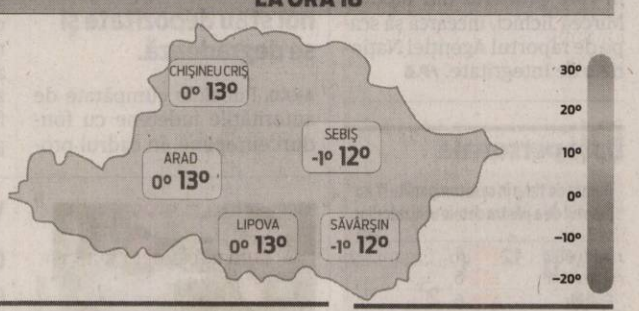

Soarele

Răsare:	07:35
Apune:	17:03

FAZELE LUNII

7.11 · 15.11 · 23.11 · 30.11

JOI	VINERI	SÂMBĂTĂ	DUMINICĂ
0° 13°	-2° 12°	-3° 9°	-2° 8°
nori și soare	parțial noros	însorit	însorit

Calendar

Biserica ortodoxă: Sf. Cuv. Paisie de la Neamț; Sf. Mc. și Mărt. Gurie, Samona și Aviv (Dezlegare la ulei și vin)
Biserica greco-catolică: Sf. m. Gurie, Samona și Aviv. Începutul Postului Crăciunului. Post
Biserica romano-catolică: Ss. Albert cel Mare, ep. înv. *; Leopold al III-lea, PP

Prognoză pentru trei zile

Temperaturile minime vor fi cuprinse între -3 și -2 grade, iar cele maxime între 8 și 12 grade.

Temp.minime: -3–-2°C
Temp.maxime: 8–12°C

JURNAL ARĂDEAN
B-dul Revoluției nr. 62, Arad

BRAT Auditat de BRAT

Reclamații difuzare: 0257.241.151

Șef departament publicitate și departament difuzare: Cristian Sulințan
Secretariat: 0257.212.090 (centrala), fax - 0257.212.012
Marea publicitate: 0257.280904
Mica publicitate: 0257.210775; B-dul Revoluției, nr. 81
Tiparul executat la: Tipografia Inform Média Lapkiadó Kft

Redactor șef: Adriana Barbu (8416) Responsabil de număr: Eugen Rogojan
Secretar general de redacție: Gabriela Groza (8423); Departamente: Eveniment: Alin Gherasim (8417), Ioana Costaș (8414); Valentin Goran (8405); Economic: Andreea Pintea (8415); Social: Diana Duțu (8413); Sport: Daniel Scridon (8424), Leo Sfâra (8422), Dan Lazăr (8406); Cultură: Eugen Rogojan.
Tehnoredactare: Ghizela Șerban (8409), Munteanu Daniel (8411).
REDACȚIE: tel. 0257.212.090 (centrala); fax 0257.212.012, 0257.228.592; e-mail: redactia.jurnalaradean@informmedia.ro, adevaruldearad@informmedia.ro, publicitate.jurnalaradean@informmedia.ro, publicitate.adevarul@informmedia.ro

AR-MEDICA: peste 100 de expozanţi

ARAD. La începutul lunii noiembrie s-a desfăşurat la Arad cea de-a 25-a ediţie a târgului internaţional de medicină AR-MEDICA. „Cele trei zile ale târgului internaţional de medicină din acest an au fost un succes, dovedit de vânzările expozanţilor dar şi de numărul mare de vizitatori. Peste 4.350 de reprezentanţi ai sistemului de sănătate public şi privat au trecut pragul centrului expoziţional Expo Arad", se arată în comunicatul Camerei de Comerţ, Industrie şi Agricultură.

Potrivit organizatorilor, a 25-a ediţie a târgului a reunit anul acesta peste 100 de expozanţi din industria medicală, din ţară şi străinătate (Ungaria, Italia, China şi Pakistan), care şi-au prezentat ofertele de produse şi servicii pe o suprafaţă interioară de 4.500 mp. La tombola vizitatorilor, 10 firme participante au oferit premii în produse şi echipamente medicale câştigătorilor tombolei. Programul ştiinţific din acest an a fost unul complex şi de actualitate. Şi tot mai marii CCIA spun: „conferinţele, simpozioanele, congresele şi demonstraţiile practice creditate EMC, EPC şi EFC au reunit mii de participanţi din diferite domenii ale industriei medicale: medici specialişti, medici stomatologi, medici de familie, medici veterinari, farmacişti, asistenţi medicali, tehnicieni dentari". **JA-A.P.**

55 de străzi din municipiu intră la reabilitat

În scurt timp vor începe lucrările pe cele 55 de străzi de pamânt din municipiul Arad.

ARAD. Săptămâna aceasta va fi semnat contractul pentru lucrările de reabilitare a 55 de străzi de pământ, contract a cărui valoare se ridică la 16,6 milioane lei. Promisiunea îi aparţine primarului Gheorghe Falcă. Investiţia este realizată din bugetul general al Municipiului Arad.

În obiectivul de investiţie „Reabilitare străzi în Municipiul Arad - Etapa a II-a" au fost incluse toate străzile din municipiu ale căror caracteristici tehnice de exploatare nu mai corespund normelor în vigoare datorită degradării carosabilului, sunt străzi unde traficul rutier şi pietonal se desfăşoară defectuos, iar dispozitivele pentru colectarea şi evacuarea apelor funcţionează deficitar sau lipsesc în totalitate. În acest context realizarea lucrărilor de reabilitare este necesară şi oportună, reabilitarea sistemului rutier având o importanţă deosebită din punct de vedere economic şi social. Realizarea acestei investiţii va îmbunătăţi considerabil starea de viabilitatea a părţii carosabile şi în mod implicit va creşte gradul de confort pentru cetăţenii Aradului.

„În cadrul obiectivul de investiţie «Reabilitare străzi în Municipiu Arad - Etapa a II-a» vor fi reabilitaţi 64.000 mp de carosabil, 17.000 mp de trotuare, 20.000 mp de accese şi 34.000 mp de spaţii verzi. Această lucrare este una complexă, putem spune că este o continuare a proiectului de regenerare urbană. Dacă legăm aceste proiecte de investiţii, putem spune că anul 2019 va fi un an activ în modernizarea municipiului Arad din punct de vedere al infrastructurii de drumuri, trotuare, spaţii verzi şi canalizare" - a declarat edilul.

Perioada de execuţie a lucrărilor de reabilitare este de 40 de luni, de la data ordinului de începere a lucrărilor. **JA-D.D.**

> Este o lucrare complexă, o continuare a proiectului de regenerare urbană
>
> **GHEORGHE FALCĂ**

Utilajele vor ajunge în curând pe străzi FOTO: JA

Străzile din cele opt cartiere arădene

Vor fi reabilitate 15 străzi din Aradul Nou (Castanilor, Iosif Lengyel, Nicolae Densuşeanu, Vasile Bogrea, Vasile Pârvan, Ilie Minea, Corabiei, Colţişor, Petuniei, Pinului, Viilor, Gladiolelor, Sever Secula, Teodor Mariş, Laurenţiu Luca), 14 străzi din Centrul Vechi (Ghica Vodă, Iacob Cardoş, Badea Cârţan, Bârsei, Trandafirilor, Putnei, Primăverii, Emil Gârleanu, Clopoţeilor, Sibiului, Reşiţei, Spătarul Borcea, Veronica Micle, Remus), 11 străzi din Centru (Tribunul Axente, Mărgăritar, Căminului, Şelimbăr, Salciei, Moşilor, Grigore Ureche, Ialomiţei, Weitzer, Plugarilor, Robăneşti), 7 străzi din Pârneava (Latină, Biruinţei, Venus, E.Murgu: Pădurii-penitenciar, Izlazului, Cucului, Vrabiei), 4 străzi din Vlaicu (Fecioarei, Calea A.Vlaicu: paralelă cu Aviaţiei, Slănic, Orăştie), 2 străzi din Micălaca (Stânjenel: Păşuneibl.212, Zoe: lăţimea de 3,70 m de teren disponibil nu permite realizarea unei trame stradale corespunzătoare fără expropieri), 1 stradă din Bujac (C. Brâncuşi: Şezătorii-sens giratoriu) şi 1 stradă din Grădiste (Câmpul Florilor).

Angajaţii din Finanţe se pregătesc de grevă

Eventuala reducere de personal din sistemul fiscal a făcut ca angajaţii Fiscului să ia în considerare o posibilă grevă.

ARAD. Consiliul Naţional al Federaţiei Naţionale a Sindicatelor din Finanţe s-a reunit în şedinţă extraordinară. Sindicaliştii au analizat declaraţiile publice privind reducerile de personal, „în condiţiile în care sistemul fiscal de colectare şi administrare a bugetului naţional al României are un deficit de aproximativ 3700 de funcţionari publici, generat de lipsa angajărilor de aproximativ 7 ani".

Mii de ore neplătite

„Deficitul de personal a generat un volum mare de muncă care nu a putut fi acoperit prin acordarea de timp liber corespunzător, dar nici nu este plătit în consecinţă. Totalul orelor suplimentare efectuate de colegii noştri, la nivel naţional, este de 742.500 ore/lună, însemnând un total de 17.820.000 lei neachitaţi lunar salariaţilor din sistemul fiscal din România. Pe lângă personalul insuficient, sistemul fiscal din România se confruntă de o lungă perioadă cu dotări materiale total insuficiente (calculatoare, softuri, etc) şi condiţii uneori improprii pentru desfăşurarea activităţii (sedii insalubre, lipsa spaţii arhivare, etc)", au transmis reprezentanţii SEDLEX.

Posibilă grevă

În acest context, Consiliul Naţional al Federaţiei Naţionale a Sindicatelor din Finanţe a subliniat că purtat discuţii cu ministrul finanţelor publice, Eugen Teodorovici, şi că i-au adus la cunoştinţă ministrului că „există premisele declanşării unui conflict de muncă la nivel naţional, care poate duce la blocarea activităţii de colectare şi administrare a veniturilor la bugetul statului". **JA-A.P.**

Distincţii cu... întârziere

ARAD. După cum am anunţat deja, Primăria Arad şi Consiliul Judeţean Arad au organizat, miercuri seara, un eveniment din cadrul celor dedicate Centenarului Marii Uniri, eveniment în cadrul căruia au fost acordate distincţii tuturor aleşilor din judeţul nostru din perioada 1992-2018. Zeci de primari din judeţ, zeci de foşti sau actuali consilieri judeţeni şi municipali, foşti deputaţi şi senatori de Arad, toţi s-au prezentat la apelul primarului Gheorghe Falcă şi al preşedintelui Judeţului, Iustin Cionca. În plus, două delegaţii din Republica Moldova şi o serie de primari din întreaga ţară au fost invitaţi şi au participat la şedinţa festivă comună CLM-CJA, cum a fost denumită manifestarea. În stil pur românesc, evenimentul a început cu o întârziere de aproape o oră, o parte dintre cei invitaţi să participe alegând să plece, după ce au aşteptat zeci de minute pe holurile Palatului Cultural, unde a avut loc evenimentul. În sfârşit, după cum am menţionat deja, zeci de aleşi şi foşti aleşi arădeni au primit distincţiile propuse de către Falcă şi Cionca. Şedinţa comună a fost urmată de o recepţie oferită de cei doi edili, recepţie la care au fost invitaţi să participe toţi cei prezenţi. **JA-A.G.**

2 zile cu cele mai mari REDUCERI din an la Audiogram - Black Friday & Cyber Monday (16.11.2018 şi 19.11.2018)

Dacă ai o scădere de auz şi nu ţi-ai rezolvat problema, acum e momentul!

Dacă ai o cunoştinţă cu scădere de auz, are 2 zile la dispoziţie să profite de ocazie.

Dacă ai aparate vechi şi simţi că ai nevoie de ceva mai bun, nu sta pe gânduri!

Audiogram Arad (cel mai nou, tânăr şi tehnologizat cabinet de testare şi reabilitare auditivă din România) îţi propune 2 zile de reduceri nemai văzute în oraş.

Am vorbit la telefon cu reprezentanţii cabinetului şi ne-au spus că îşi propun că în aceste 2 zile să distrugă stigma purtării unui aparat auditiv. Îşi doresc să transforme aparatele auditive dintr-un lux, într-o necesitate accesibilă multora.

Pe modelul Statelor Unite, Audiogram lansează Black Friday (vinerea neagră a reducerilor- 16.11.2018) şi Cyber Monday (lunea cibernetică a reducerilor- 19.11.2018).

Vor fi 2 zile cu cele mai mari reduceri din an şi vor să facă o tradiţie din asta. Aşadar, dragă cititorule, dacă ai scădere de auz sau cunoşti pe cineva cu asemenea probleme, aceste 2 zile sunt perfecte pentru tine, mai ales că şi testările sunt gratuite. De asemenea, dacă ai prieteni în Cluj, dă-le un telefon şi spune-le că la Audiogram Cluj se aplică aceeaşi strategie de reduceri.

Totuşi, ar trebui să ţii cont de ceva. Programul de lucru este 9:00-17:00 (luni şi vineri) şi o să fie aglomeraţie mare acolo. Aşadar pentru a te asigura că reuşeşti să beneficiezi de ofertele lor, îţi recomandăm să ii suni pentru o programare la unul dintre numerele:

Fix: 0357 807 507

Mobil : 0738 212 001

Adresa: str. Gheorghe Lazăr, colţ cu Bld Dragalina. (intrarea din Dragalina, în aceeaşi curte cu radiologia dentară)

Îţi lăsăm şi câteva poze cu unele dintre ofertele lor, dar acestea sunt doar o mică parte din „nebunia" lor şi ceea ce o să găseşti acolo, vineri şi luni.

Acuze între PSD şi CJA, pe finanţarea drumurilor

Deputatul Florin Tripa acuză CJA de incompetenţă, în timp ce Sergiu Bîlcea susţine că cei incompetenţi sunt de la PSD.

ARAD. Deputatul PSD de Arad, Florin Tripa, este de părere că „actuala conducere a Consiliului Judeţean Arad pune în pericol o finanţare de peste 30 de milioane de lei, bani alocaţi prin PNDL pentru reabilitarea drumului Nădab-Seleuş".

„Marinel Cionca ne arată încă o dată de ce este supranumit cel mai slab preşedinte din istoria CJA. La un an şi jumătate de la aprobarea a peste 150 de milioane de lei, din fonduri guvernamentale, pentru reabilitarea a trei drumuri judeţene, CJA nu a fost în stare să dea drumul la lucrări, ba mai mult, acum ne anunţă că renunţă la unul dintre proiecte, drumul Nădab - Seleuş, şi încearcă să obţină finanţare europeană.

Cât de inconştienţi pot fi aceşti liberali care îşi bat joc de judeţul Arad de mai bine de 14 ani şi care joacă alba-neagra cu finanţările guvernamentale şi europene, cu proiectele extrem de importante pentru judeţul Arad? Cum să renunţi la un proiect deja finanţat prin PNDL, când ai semnat şi contractul de finanţare şi nu ai altceva de făcut decât să te apuci de lucru? De ce să cauţi finanţare pe fonduri europene, când tu ai deja acei bani aprobaţi şi puteai depune un alt proiect ca să obţii bani de la UE? Marinel Cionca şi marele vizionar Gheorghe Falcă se tot plâng că nu au destui bani la buget, mint arădenii că guvernul le ia din bani, dar ei dau cu piciorul la 32 de milioane de lei, din motive greu de înţeles, care probabil nu au nicio legătură cu logica. Această nouă ispravă a liberalilor din fruntea CJA ne arată haosul care domneşte în instituţia care ar trebui să administreze judeţul", declară deputatul PSD Arad Florin Tripa.

Deputatul Florin Tripa şi preşedintele PNL Municipal Arad, Sergiu Bîlcea FOTO: FAN

Replica dură a PNL la acuze

Sergiu Bîlcea, preşedintele PNL Municipal Arad, a reacţionat la acuzele aduse de Florin Tripa, deputat PSD Arad. „Deputatul Florin Tripa este rupt de realitate. Îl anunţăm pe această cale că nu este niciun risc, am semnat de mult timp finanţarea drumului prin POR, este foarte rău că un deputat de Arad nu ştie acest lucru. Nu căutăm finanţare, o avem deja. Este trist că habarnistul deputat Tripa nu ştie de ce este bine să acceseze fonduri europene. Cele 32 de milioane de lei de care vorbeşte parlamentarul incompetent sunt câştigate de arădeni, nu pierdute. În timp ce toată lumea încearcă să acceseze bani europeni şi să dirijeze banii guvernamentali şi ai autorităţilor locale spre alte proiecte, deputatul PSD Tripa se miră. Aradul are proiecte şi are capacitatea să atragă fonduri europene mai mult decât alte judeţe. Aşa se explică mutarea proiectului pe fonduri europene. M-aş fi aşteptat ca deputatul Tripa să intervină eventual la Guvern să orienteze banii pe care noi îi economisim spre alte proiecte ale Aradului. Dacă deputatul Tripa a tot spus de multe ori că nu înţelege de ce luăm fonduri europene îi explicăm foarte clar: folosim fondurile europene pentru acest drum iar banii economisiţi, dacă nu îi fură PSD cu complicitatea parlamentarilor de Arad, îi putem duce spre alte proiecte ale Aradului. Îl aşteptăm pe domnul Tripa, dacă este interesat de proiectele Aradului, să ne contacteze şi să îi explicăm cu mare răbdare cum se pot face investiţii şi cu ce poate să ajute Aradul, aşa poate evita să se facă de râs în faţa arădenilor", a declarat Sergiu Bîlcea. **JA-A.P.**

„Circuitul legislativ trebuie deblocat!"

ARAD. Senatorul USR Arad, Adrian Wiener, se pronunţă în favoarea stabilirii unui termen pentru adoptarea tacită a proiectelor legislative, „cu scopul de a combate arbitrariul şi discriminarea practicate de putere, atunci când anumite proiecte incomode sunt ţinute la sertar, uneori ani de zile".

Actualul regulament al forului legislativ prevede un termen de adoptare tacită a proiectelor numai pentru prima cameră sesizată (Camera Deputaţilor sau Senatul, după caz). Pentru camera decizională, nu există un astfel de termen.

Senatorul Adrian Wiener FOTO: FAN

Adrian Wiener, senator USR Arad a declarat: „Vorbim despre un sistem care permite un control total nedemocratic şi netransparent asupra propunerilor legislative. Unele dintre ele nu mai ajung în faza de a fi supuse votului final, nefiind aşadar nici adoptate, nici respinse, pentru că aşa convine celor care deţin majoritatea. Dau ca exemplu legea anti-cianuri, legea privind reducerea acizilor graşi trans din alimente, la care se mai pot adăuga şi alte proiecte. Fluxul actual al legiferării oferă posibilitatea ca anumite propuneri, considerate incomode fie pentru că sunt benefice dar au venit dinspre opoziţie, fie pentru că presupun asumarea unor costuri politice, să fie imobilizate. Decizia de a promova sau nu pe circuit aceste proiecte revine unor persoane care pot fi influenţate de majoritatea politică sau de grupuri de interese din mediul de afaceri. Soluţia care să corecteze această problemă este stabilirea unui termen pentru adoptare tacită şi la camera decizională". **JA-A.P.**

Reacţia lui Fifor, după MCV pe justiţie

ARAD. Ministrul apărării, senatorul PSD de Arad Mihai Fifor a reacţionat imediat după publicarea raportului MCV pe justiţie, raport în care se precizează că „România a înregistrat regrese în justiţie".

„România este şi va rămâne o ţară pro-europeană şi a dovedit în nenumărate rânduri că este un stat membru loial şi implicat, care crede în valorile Uniunii Europene, pe care le apără şi le respectă. Am fost şi suntem deschişi permanent cooperării strânse şi deschise cu forurile UE şi consider că toate statele membre trebuie să beneficieze de tratament egal. De aceea este greu de înţeles şi este de neacceptat introducerea unor condiţionalităţi pentru România, sub pretextul afectării progreselor în justiţie, în condiţiile în care MCV a dovedit că şi-a ratat obiectivul pentru care a fost creat.

Interferenţa în justiţie pe baza protocoalelor, intruziunea în viaţa privată, falsificarea de probe, presiunea organelor de anchetă asupra martorilor pentru a obţine mărturii convenabile acuzării sunt realităţi ale modului în care a fost înţeleasă din păcate funcţionarea justiţiei în România, toate ignorate total în rapoartele MCV din ultimii ani. Justiţia trebuie să fie garanţia că legile şi drepturile cetăţenilor sunt respectate şi nu să reprezinte un tărâm al abuzurilor.

România a prezentat argumente solide privind modificările legislative în domeniul justiţiei precum şi clarificări de fiecare dată când a fost nevoie, în baza principiului cooperării loiale între instituţiile UE şi statele membre. Primeşte în schimb «recomandări» să îşi ignore Constituţia şi noi «ţinte de atins» pentru a fi considerat un stat egal cu celelalte state membre, precum şi o rezoluţie în Parlamentul European care propune o justiţie oarbă la abuzuri.

Pot înţelege până la un punct interesul unor grupuri politice de a ieşi în evidenţă, având în vedere apropierea alegerilor europarlamentare, însă nu pot accepta atragerea României şi a cetăţenilor săi într-un astfel de joc politic.

România este un stat european şi trebuie să beneficieze de aceleaşi drepturi cu toate statele membre ale Uniunii Europene". Acesta este mesajul dur transmis de ministrul Fifor, ca urmare a unui raport MCV defavorabil României. **JA-A.P.**

Reţeta zilei

Piept de curcan cu mazăre dulce

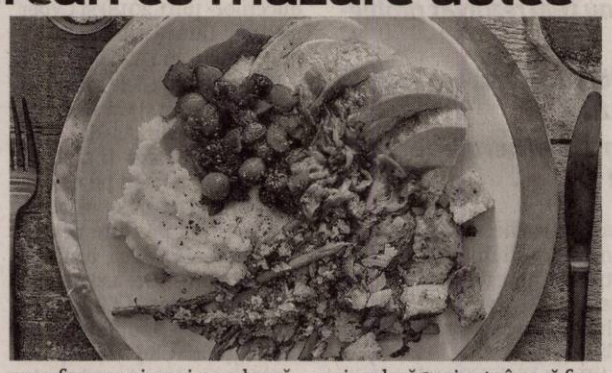

INGREDIENTE: 400 g carne de curcan, 300 g mazăre dulce păstăi, o linguriţă amdidon alimentar, 5 linguri sos soia light, puţin zahăr, tăiţei de orez, pentru garnitură.

MOD DE PREPARARE: Amestecă într-un recipient orezTăiaţi cubuleţe carnea de curcan şi fierbeţi-o în apă cu puţină sare, până se înmoaie. Mazărea se spală, se taie capetele păstăii şi apoi se taie pe diagonală. După ce carnea a fiert se pregăteşte un amestesc dintr-o linguriţă de amidon, sos soia şi puţin zahăr, şi se pune acest amestec peste carne şi se lasă deoparte 10 minute. Într-o tigaie, se pune ceapa la prăjit şi cubuleţele de curcan până se rumenesc frumos şi apoi se adaugă mazărea şi se mai lasă la prăjit totul, pentru 3-4 minute. Se adaugă sosul în care s-a marinat carnea, după care se lasă un minut şi se stinge focul. Tăiţeii se prepară după instrucţiuni, se lasă 2 minute în apă fierbinte, după care îi treceţi sub jet de apă rece şi se scurg.

Poftă bună!

Pentru mai multe reţete intră pe www.culinar.ro

Citire apometre

Joi, 15 noiembrie 2018. Blocuri P-ţa Mioriţa, Imaşului, Exterior, Byron, blocuri 102-150, 151-200, 301-325, 501-550, 551-585, 601-620, 701-734 Micălaca, Voinicilor, Ciobanului, Dreptăţii, Frăţiei, Busuioc, Fluierului, Stânjenel, Vrancei, I. B. Deleanu, P-ţa Carpaţi, hatmanul Arbore, Magnoliei, Leandrului, Iederei, Progresului, Sportului, Leu, T. Grozăvescu, Ghe. Groza, Slatinei, Sever Bocu, Predeal, Fluturilor, Dâmboviţei, Oborului, Ghioceilor, Lupeni, Craiovei, Lăcrămioarelor, Nufăr, T. Brediceanu, Dragoş Vodă, Ep. R. Ciorogariu cu soţ, Islazului, Mărăgăritar, Remus, Putnei, Moşilor, Malul Mureşului, 9 Mai, Romei, Eroul Necunoscut, Occident, Triumfului, Labirint, T. Şandor.

SOLUŢIA INTEGRAMEI DIN NUMĂRUL PRECEDENT

U ■ C ■ FIN ■ D ■ T ■ URIASI ■ INALTA ■ CATARATORI ■ M ■ NAS ■ TACUT ■ NEO ■ TIC ■ VOIAJ ■ RN ■ DO ■ OF ■ PT ■ OMAT ■ RARITE ■ OCA ■ E ■ VIS ■ LIRIC ■ IZ ■ I ■ CAMPIONI ■ OS ■ DIEZ ■ ASCENSOR ■ UNIT ■ U ■ RID ■ CER ■ A ■ ES ■ CI ■ SINCER ■ OT ■ VAG ■ AVIOANE

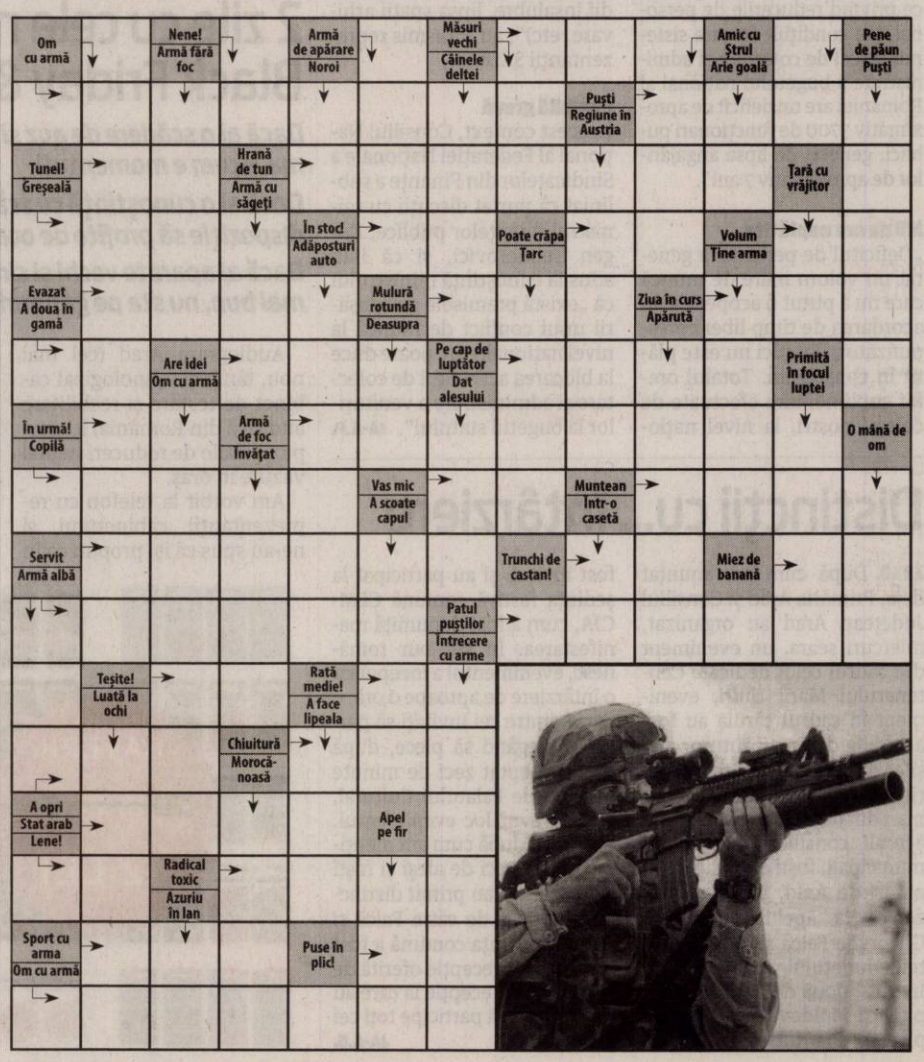

Amenințare: de mâine, CET Arad își sistează activitatea

Sindicatul Termoelectrica susține că, dacă Primăria și CLM nu intervin, din 16 noiembrie arădenii nu vor mai avea căldură în apartamente.

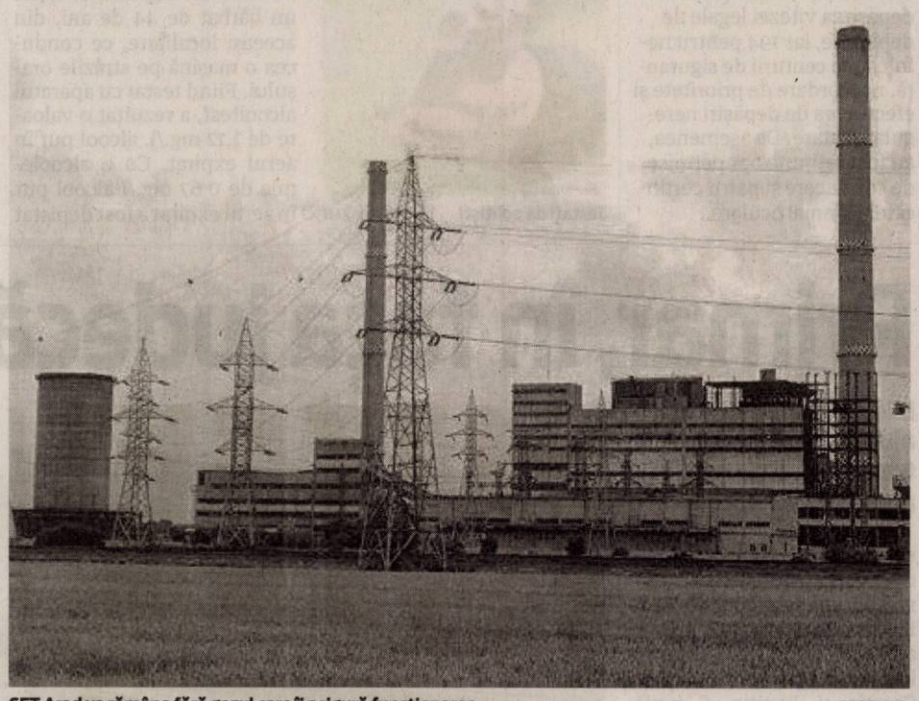

CET Arad va rămâne fără gazul care îi asigură funcționarea FOTO: V.G.

ARAD. Vești extrem de proaste pentru arădeni și zeci de acuze și scenarii sumbre. Printre ele, cea mai importantă și gravă face referire la faptul că arădenii nu vor mai avea căldură în apartamente din 16 noiembrie dacă Consiliul Local Municipal Arad și Primăria Arad nu intervin de urgență. Toate aceste informații vin de la Sindicatul S.L.I. Termoelectrica Arad, reprezentat de comitetul de sindicat, care a trimis un comunicat de presă legat de situația în care se află municipiul.

Iată care sunt informațiile prezentate de sindicat în cadrul comunicatului de presă. „Prin prezenta atragem în modul cel mai serios atenția asupra consecințelor pe care le are pasivitatea domnului primar Gheorghe Falcă și a Consiliului Local al Municipiului Arad, în fața pericolului iminent de sistare totală a activității CET Arad, începând cu data de 16 noiembrie 2018, ora 15.00".

Cum s-a ajuns în această situație dramatică la CET? Potrivit sindicaliștilor, „în ultima săptămână, conducerea CET Arad a trimis două adrese primarului Municipiului Arad, Consiliului Local al Municipiului Arad, prin care a notificat în modul cel mai serios faptul că această societate se află în pericolul iminent de a înceta activitatea, cu consecința imediată a imposibilității furnizării agentului termic consumatorilor de pe raza municipiului Arad. Astfel, au fost trimise adresele cu nr.5158/ 05.11.2018 și 5253/ 09.11.2018 prin care în principal s-a notificat faptul ca termenul limită până la care SC CET Arad își asumă alimentarea cu energie termică a SC CET Arad este determinat astfel: până în 07.11.2018 inclusiv, din cantitatea de 48.533 MWh gaz pusă la dispoziție de către furnizorul C-GAZ&Energy Distribuție a fost consumată cantitatea de 21.446,441 MWh gaz, astfel încât, la un consum zilnic asemănător cu cel al ultimelor două zile, putem susține funcționarea CET Arad inclusiv în data de 16.11.2018. În situația în care până atunci nu se va identifica sursa financiară necesară completării diferenței dintre suma de 8.300.000 lei existentă deja în conturile CGAZ&Energy Distribuție și suma de 17.500.000 lei reprezentând contravaloarea necesarului de gaze care să asigure funcționarea integrală a lunii noiembrie 2018, după consumarea întregii cantități de 48.533 MWh gaz, furnizorul C-GAZ&Energy Distribuție va sista alocarea pe platforma TRANSGAZ a cantităților necesare continuării funcționării, urmând ca instalațiile de cogenerare din componența SC CET Arad să fie oprite în momentul consumării întregii cantități de gaze gajate. În această situație, (...) vom notifica sistarea furnizării energiei termice către CET Arad pe motiv de lipsă combustibil. SC CET Arad SA nu a identificat nicio altă sursă financiară care să asigure prelungirea funcționării după data de 16.11.2018".

Pe scurt, potrivit sindicaliștilor de la CET, arădenii vor avea parte de căldură în calorifere doar până la 16 noiembrie, pentru că nimeni după acea dată nu găsește peste 8 milioane de lei să-i plătească celor de la gaz, pentru ca aceștia să furnizeze gaz în continuare.

Alte probleme vechi

Alte probleme și-au găsit, desigur, și ele loc în comunicatul sindicaliștilor, cum ar fi faptul că, odată cu apariția temperaturilor negative, instalațiile tehnologice din componența SC CET Arad SA vor fi afectate datorită înghețului, periclitându-se integritatea instalațiilor și posibilitatea de a mai putea fi utilizate fără reparații majore cu costuri mari" sau faptul că „datorită situației financiare dificile, SC CET Arad SA nu are nici măcar posibilitatea să asigure în vreun fel protecția termică a instalațiilor tehnologice".

Clienți mari, afectați

Dar lucrurile nu se opresc aici, potrivit celor de la CET. Sindicaliții susțin că nu doar persoanele fizice vor fi afectate, ci și importante persoane juridice: „În momentul de față, (...) SC CET Arad SA are încheiate contracte de furnizare și distribuție a energiei electrice cu 11 clienți captivi alimentați direct din barele centralei. Rezilierea contractelor ca urmare a sistării activității SC CET Arad SA ar genera o situație juridică conflictuală, neexistând vreo prevedere contractuală care să presupună rezilierea contractului pe motiv de sistare definitivă a activității SC CET Arad SA. Pe de altă parte, toți acești consumatori pot fi alimentați cu energie electrică numai din rețeaua SC CET Arad, pe cale de consecință sistarea activității SC CET Arad SA presupune sistarea activității tuturor acestor consumatori industriali, aici incluzându-se și supermarketurile Metro, Praktiker, Depozitul autorizat de colectare a deșeurilor precum și Stația de sortare deșeuri reciclabile".

ADRIANA BARBU
adriana.barbu@informmedia.ro

Blocaj la CET

La finalul comunicatului, sindicaliștii mai spun doar că „la data prezentei, desfășurarea activității curente și pregătirea în vederea furnizării energiei termice pentru populația Municipiului Arad, în sezonul de furnizare a căldurii 2018-2019, este blocată".

Falcă: „Nu vor fi probleme cu furnizarea căldurii"

Primarul Aradului consideră că mesajul Sindicatului Termoelectrica este strict politic.

ARAD. Interpelat în chestiunea posibilității de a se sista căldura, primarul Gheorghe Falcă a spus că avertizarea lansată de Sindicatul Termoelectrica are conotații exclusiv politice.

„Doru Lebădă (liderul sindicatului-n.r.) este membru PSD. Așa cum știți, Guvernul României nu a acordat bani pentru CET-ul de afară. Domnul Fifor a spus că dânsul aduce banii. De aceea, noi vom lucra cu CET-ul din interior (CET Hidrocarburi-n.r.) pentru căldura pe care o asigurăm cetățenilor municipiului Arad. Domnul Lebădă nu a venit la întâlnirea cu administrația. Sindicaliștii ceilalți au dorit o întâlnire cu PSD și cu domnul Fifor. Au fost refuzați. Noi asigurăm căldura în continuare. Se demonstrează încă o dată că cei de la PSD, împreună cu liderul de sindicat, împreună cu domnul Fifor, nu au adus bani exact pentru a transmite astfel de mesaje" - a explicat edilul Aradului.

Desigur, se pune întrebarea firească: „Are CET Hidrocarburi capacitatea de a înlocui CET Arad?" „Are capacitatea" - a răspuns, scurt, Gheorghe Falcă. Potrivit primarului, nu vor fi probleme cu furnizarea căldurii în municipiul Arad pentru că CET Hidrocarburi „a dat căldură și până acum".

JA-D.D.

> PSD nu a adus bani exact pentru a transmite astfel de mesaje
> **GHEORGHE FALCĂ**

Primarul Aradului, Gheorghe Falcă FOTO: D.D.

De vineri, ne încălzim de la CET Hidrocarburi

ARAD. SC CET Hidrocarburi SA confirmă, printr-o scurtă informare, ceea ce a declarat primarul Gheorghe Falcă în legătură cu asigurarea căldurii în locuințele arădenilor. Compania transmite că „începând cu data de 16 noiembrie 2018, producerea de energie termică pentru încălzire și apă caldă în municipiul Arad va fi asigurată de către SC CET Hidrocarburi SA pentru consumatorii sistemului de alimentare centralizată cu energie termică". Informarea este asumată de directorul societății, ing. Victor Ciulean. **JA-D.D.**

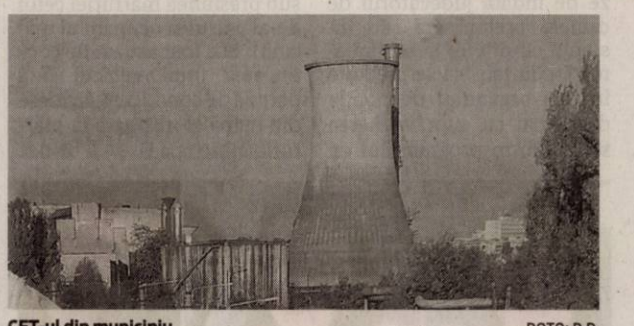

CET-ul din municipiu DOTO: D.D.

Fifor: „Ocupat cu festivisme, Falcă riscă să lase Aradul fără căldură"

Sfatul senatorului PSD pentru primar: „Dacă nu știe ce are de făcut, să citească prevederile legale".

ARAD. Pe subiectul care a explodat miercuri în Arad, cel privind riscul ca în două zile CET să nu mai furnizeze căldură pentru că nu mai primește gaz, arădenii urmând să rămână fără căldură în prag de iarnă, a intervenit desigur, cum era de așteptat, și senatorul PSD, Mihai Fifor.

Trecând în revistă întreaga scrisoare a sindicatului Termoelectrica din cadrul CET Arad, care anunța dezastrul ce va urma după 16 noiembrie și demersurile ce trebuie făcute, Mihai Fifor acuză faptul că „Gheorghe Falcă lasă în întuneric Metro și Praktiker" și că, printre altele „căldura arădenilor este sacrificată pentru jocuri politice". Iată declarația senatorului, venită, ce-i drept, înainte de redactarea informațiilor furnizate de edilul local în cadrul unei conferințe de presă: „Arădenii vor fi notificați că, din lipsă de combustibil, rămân în plină iarnă în frig. Primarul Gheorghe Falcă va da din nou vina pe «guvernul cel rău», deși vinovat de toată situația este chiar el. Aradul are excedent bugetar, dar edilul Falcă preferă să-i lase pe arădeni în frig pentru a putea face anumite jocuri politice. (...) Dacă Gheorghe Falcă va căuta ca, în ultimii ani, să-și acopere incompetența încercând să dea vina pe alții pentru situația de la CET, mai ales pe Guvern, de data aceasta lucrurile se pare că au mers mult prea departe și CET riscă, cu adevărat, să își înceteze activitatea. Poate acum, în ultima clipă, va exista un dram de înțelegere și printre mese festive și decernări de titluri onorifice, Gheorghe Falcă va găsi timp și pentru a rezolva durabil problema căldurii arădenilor".

Mihai Fifor FOTO: FAN

Mihai Fifor mai susține faptul că „asistăm din nou la un derapaj grav al primarului Gheorghe Falcă de la atribuțiile care îi sunt conferite de lege. Dacă nu știe ce are de făcut, îi recomand să citească prevederile art. 62 din Legea nr. 215/2001, care arată fără echivoc faptul că primarul este autoritatea executivă care reprezintă unitatea administrativ-teritorială în relațiile cu alte autorități publice, cu persoanele fizice sau juridice române ori străine, precum și în justiție. De asemenea, în exercitarea atribuțiilor prevăzute la alin.1 lit. c) din art. 63 primarul exercită funcția de ordonator principal de credite. Deci, primarul Falcă nu se poate ascunde sub tot felul de scuze și pretexte pentru că legea îi stabilește clar obligațiile. Problemele de la CET nu sunt noi. Am stabilit, împreună cu colegii mei, parlamentarii PSD de Arad, de-a lungul anilor, o serie de contacte la nivel guvernamental pentru a-l ajuta pe primar să rezolve conform legii toate neclaritățile de la CET. Din păcate, în locul soluțiilor, de fiecare dată a fost aleasă demagogia. Până acum, situația CET a mai putut fi stabilizată dar de această dată, dacă nu se vor asuma obligațiile care revin Primăriei și nu se vor onora de îndată restanțele de plată ale CET, nu mai există căi de salvare".

În loc de concluzie, senatorul de Arad mai spune: „Tragem un ultim semnal de alarmă și îl somăm pe primarul Gheorghe Falcă să-și facă datoria pentru că arădenii nu merită să rămână în frig în iarna care se apropie pentru că edilul lor preferă politicianismele ieftine în locul competenței administrative".

JA-A.B.

Au scos pisica din fântână FOTO: ISU

Pisică salvată de pompieri, la Mândruloc

ARAD. Pompieri Detașamentului din cadrul Inspectoratului pentru Situații de Urgență au salvat miercuri o felină căzută într-o fântână. Intervenția s-a desfășurat în localitatea Mândruloc. Pisica era căzută într-o fântână secată și adâncă de aproximativ 10-12 metri. Unul dinte pompieri a coborât cu ajutorul mijloacelor de pe autospeciala de căutare-salvare și după 15 minute a reușit să salveze felina. **JA-I.C.**

268

de amenzi în valoare de 90.000 de lei au aplicat polițiștii rutieri în urma controalelor efectuate. Dintre acestea, 74 au fost date pentru depășirea vitezei legale de deplasare, iar 194 pentru nefolosirea centurii de siguranță, neacordare de prioritate și efectuarea de depășiri neregulamentare. De asemenea, au fost reținute opt permise de conducere și patru certificate de înmatriculare.

Testați de polițiști FOTO: FAN

A condus cu o alcoolemie de peste 1,10‰

ARAD. Polițiștii rutieri arădeni cercetează doi bărbați pentru conducere sub influența alcoolului. Astfel, polițiștii orașului Ineu au depistat în trafic un bărbat de 44 de ani, din aceeași localitate, ce conducea o mașină pe străzile orașului. Fiind testat cu aparatul alcooltest, a rezultat o valoare de 1,12 mg./l. alcool pur în aerul expirat. Cu o alcoolemie de 0,67 mg./l alcool pur în aerul expirat a fost depistat un tânăr de 21 de ani, din Chisindia, în timp ce conducea un autoturism pe strada Poetului. „În ambele cazuri s-a dispus recoltarea de probe biologice, pe numele celor doi bărbați fiind întocmit câte un dosar de cercetare penală sub aspectul săvârșirii infracțiunii de conducere sub influența alcoolului", au precizat reprezentanții Inspectoratului de Poliție Județean Arad. **JA-I.C.**

Control judiciar pentru autorul accidentului mortal

Măsura preventivă a controlului judiciar față de inculpatul Rîmbulea Raul Robert e valabilă până la 12 decembrie.

ARAD. După trei luni petrecute în arest, sub acuzația de ucidere din culpă, Raul Robert Rîmbulea - autorul accidentului de la Ghioroc, în urma căruia și-au pierdut viața două tinere - a fost pus sub control judiciar. Zilele trecute, magistrații Judecatoriei Lipova au decis să mențină „măsura preventivă a controlului judiciar luată față de inculpatul Rîmbulea Raul Robert, urmând a se verifica legalitatea și temeinicia măsurii preventive nu mai târziu de 60 zile, respectiv nu mai târziu de data de 12.12.2018".

La începutul lunii septembrie, instanța hotărâse punerea în libertate a tânărului, dispunând înlocuirea măsurii arestării preventive cu măsura preventivă a controlului judiciar pentru o perioadă de 60 zile. Desigur, tânărului i-au fost impuse și o serie de obligații, precum: *să se prezinte la organul de urmărire penală, la judecătorul de cameră preliminară sau la instanța de judecată, ori de câte ori este chemat; *să informeze de îndată judecătorul de cameră preliminară sau instanța cu privire la schimbarea locuinței; *să se prezinte în fața organului de poliție desemnat cu supravegherea sa, conform programului de supraveghere întocmit, sau ori de câte ori este chemat; *să nu depășească limita teritorială a României, decât cu încuviințarea prealabilă a judecătorului; *să nu se apropie de inculpatul June Mihai și de martorii Gecsi Francisc, Cerb Vetian, Keresteș Ioan, Popa Roșca Dinel Gheorghe, Neamțu Adrian Mihai, și să nu comunice cu aceștia direct sau indirect, pe nicio cale; *să comunice periodic informații relevante despre mijloacele sale de existență; *să nu dețină, să nu folosească sau să poarte arme. De asemenea, inculpatului i s-a atras atenția că în caz de încălcare cu rea credință a obligațiilor impuse, măsura controlului judiciar se poate înlocui cu măsura arestului preventiv.

Remember

Reamintim, Raul Robert Rîmbulea se afla la volanul mașinii care a plonjat, pe 20 mai 2018, în lacul Ghioroc. Două fete, de 24 și 26 de ani, au murit în urma accidentului. Deși inițial declarase că cele două fete care au murit se aflau pe scaunele din față, deci implicit că una dintre ele a condus mașina, la zece zile după producerea tragediei Raul Robert Rîmbulea și-a recunoscut fapta (ce-i drept, sub presiunea mărturiei celui de-al patrulea ocupant al mașinii). El a fost acuzat de conducerea unui vehicul fără permis de conducere, ucidere din culpă și instigare la mărturie mincinoasă. **JA-D.D.**

Primar, în fața judecătorilor

Mircea Iosif Jichici va ajunge în fața magistraților Înaltei Curți, în anul 2019.

Mircea Jichici va ajunge la Înalta Curte FOTO: JA

BUCUREȘTI. La doi ani distanță de la momentul în care a primit o primă sentință, primarul Lipovei, Iosif Mircea Jichici, a aflat data la care dosarul lui va intra în atenția Înaltei Curți de Casație și Justiție: 6 iunie 2019. Cauza a ajuns la Instanța Supremă încă din luna aprilie a anului 2017, iar de atunci se așteaptă alocarea unui termen. La doi ani distanță de la momentul în care a fost înregistrat la Înalta Curte, va avea loc și prima înfățișare, care ar putea fi și singura.

Primarul orașului Lipova este în pericol să își piardă mandatul, după ce Agenția Națională de Integritate a descoperit faptul că edilul se face vinovat de conflict de interese administrativ. Inspectorii de la ANI au stabilit faptul că Jichici „în calitate de primar, a întocmit și semnat proiectele de hotărâre care au stat la baza adoptării Hotărârilor Consiliului Local al Orașului Lipova din data de 28 mai 2013 și 27 iunie 2013, privind însușirea, respectiv aprobarea PUZ-ului «Parc fotovoltaic cu putere instalată mai mică de 5,5 MW și lucrări anexe: Racord electric la S.E.N., împrejmuire și drum de acces», în favoarea beneficiarului SC R.T.I. Solar SRL, societate comercială cu care acesta avea o relație de angajament și de la care urma să obțină venituri. Pe perioada exercitării mandatului de primar, Jichici Iosif Mircea și soția sa (în calitate de proprietari), au încheiat cu SC R.T.I. SOLAR SRL (în calitate de superficiar), un contract privind constituirea unui drept de superficie (obiectul contractului fiind reprezentat de imobilul teren arabil aflat în proprietatea soților Jichici, dobândit prin moștenire)".

Respins la Timișoara

În primă fază, Jichici a atacat raportul celor de la Integritate la Curtea de Apel Timișoara. Instanța de pe Bega a respins, însă, în noiembrie 2016 cererea primarului din Lipova, prin care solicita anularea raportului ANI. Ulterior, după cinci luni, în aprilie 2017, Mircea Iosif Jichici a înaintat recurs la Înalta Curte de Casație și Justiție. De atunci, dosarul a stagnat, iar acum a fost anunțat termenul în care va avea loc prima înfățișare în procesul prin care Jichici încearcă să rămână primar la Lipova: 6 iunie 2019. Dacă Instanța Supremă va respinge recursul înaintat de edilul de pe Valea Mureșului, acesta își va pierde mandatul și, cel mai probabil, nici nu va mai avea dreptul să candideze la alegerile din 2020. **JA-A.G.**

Cele două victime și autorul FOTO: FAN

Jandarmii arădeni, sânge pentru cei ce au nevoie

ARAD. Au răspuns solicitării Centrului de Transfuzie Sanguină Arad. 26 de jandarmi au donat sânge miercuri dimineața. „Având în vedere nevoia acută de sânge din spitale, la sediul inspectoratului a fost organizat un laborator mobil, unde zeci de jandarmi s-au alăturat nobilului gest de a salva o viață. Campania «Donează sânge și salvează o viață» ne reprezintă și vom răspunde prezent de fiecare dată când este nevoie de noi, și nu numai", au precizat reprezentanții Inspectoratului de Jandarmi Județean Arad. De menționat ar fi faptul că nu au putut dona sânge toți jandarmii, deoarece o parte din ei au făcut-o în urmă cu ceva vreme când sora unui coleg de-al lor avea nevoie de sânge după ce a fost implicată într-un accident rutier, iar între două donări de sânge este recomandat să treacă aproximativ două luni și jumătate. 10 litri de sânge „au intrat" în Centrul de Transfuzie Sanguină Arad în urma gestului jandarmilor. **JA-I.C.**

Muniție „aruncată în aer"

Echipa pirotehnică din cadrul ISU Arad a distrus muniția găsită pe teritoriul județului Arad în ultimul trimestru.

ARAD. Cea mai mare cantitate de muniție găsită în ultima perioadă în județul Arad a fost distrusă. 179 de cartușe de infanterie de diferite calibre, 73 de elemente de muniție de aruncător de diferite calibre și trei grenade de mână au fost distruse marți în poligonul militar Tauț-Dud.

Reprezentanții Inspectoratului pentru Situații de Urgență Arad au spus că „arsenalul" distrus reprezintă cea mai importantă cantitate de muniție explodată în ultimii ani de pirotehniștii inspectoratului. „Echipa pirotehnică a Inspectoratului pentru Situații de Urgență Arad condusă de lt. Adelin Avramescu, formată din plt.maj Valentin Dincă și plt.maj Florin Opriţescu a executat marți o misiune de distrugere a muniției găsită pe teritoriul județului Arad în ultimul trimestru. 170 de cartușe de infanterie de diferite calibre, 73 de elemente de muniție se aruncător de diferite calibre și trei grenade de mână, reprezintă cea mai importantă cantitate de muniție distrusă în ultimii ani de pirotehniștii arădeni. Distrugerea a fost executată în poligonul militar Tauț-Dud și a beneficiat de sprijinul colegilor de la IPJ Arad. Asistența medicală a fost asigurată de către Centrul Medical Județean al MAI - șef centru, cms.șef de poliție Rareș Bârsan și de către echipajul SMURD al Secției Bârzava", au precizat reprezentanții Inspectoratului pentru Situații de Urgență Arad. **JA-I.C.**

Au distrus muniția FOTO: ISU ARAD

Descinderi (și) la Arad FOTO: I.C.

Percheziții într-un dosar de evaziune fiscală

Percheziții la Arad într-un dosar de evaziune fiscală cu un prejudiciu de peste 3 milioane de lei.

ARAD. Percheziții miercuri dimineața în Arad și alte patru județe, precum și în municipiul București, la locuințele unor persoane și sediile unor societăți comerciale, într-un dosar de evaziune fiscală cu un prejudiciu care se ridică la peste 3.200.000 de lei. 15 persoane vor fi audiate în această cauză. Potrivit unui comunicat de presă remis de Poliția Română, „la data de 14 noiembrie, polițiștii Serviciului de Investigarea Criminalității Economice Argeș, sub coordonarea Parchetului de pe lângă Tribunalul Argeș, efectuează 13 percheziții domiciliare, pe raza județelor Argeș, Mureș, Neamț, Arad, Călărași și pe raza municipiului București, la locuințele unor persoane și sediile unor societăți comerciale, bănuite de săvârșirea infracțiunii de evaziune fiscală în domeniul construcțiilor. Din cercetări a reieșit că, în perioada 2010 - 2012, cei în cauză ar fi înregistrat în evidența fiscală și declarat organelor fiscale achiziții fictive de bunuri și servicii, cu scopul sustragerii de la îndeplinirea obligațiilor fiscale. Prejudiciul cauzat bugetului consolidat al statului prin activitatea infracțională este de peste 3.200.000 de lei. 15 persoane vor fi conduse la sediul Inspectoratului de Poliție Județean Argeș, pentru audieri". La acțiune au participat polițiști din Mureș, Neamț, Arad, Călărași și de la Poliția Sectorului 2 București. **JA-I.C.**

Sport

„Ar fi trist să rămânem fără Mihai Mihuț, un sportiv cu șanse reale de a ajunge la Olimpiada de la Tokyo"

Spiridon Stanciu, antrenor CS Astra Arad

4

poziții a coborât tenismenul arădean Marius Copil în clasamentul ATP dat publicității în această săptămână, până pe locul 61, cu 823 de puncte. Următorii tenismeni români din ierarhia ATP se află pe următoarele poziții: 287 (285). Dragoș Dima 173 pct., 533 (536). Nicolae Frunză 63 pct., 583 (581). Bogdan Apostol 53 pct., 634 (634).

UVVG ProVolei a câștigat duelul fratricid

ARAD. În derbiul Aradului la volei cadeți, UVVG ProVolei a întâlnit, în „deplasare", echipa Westar, oaspeții impunându-se, scor 3-1. După patru runde consumate în Seria C, ambele echipe arădene au câte o victorie, însă Westar are un punct în plus în clasament (6 - 5), bonusurile pentru talie fiind de 3-2. În plus, ProVolei a pierdut la „masa verde" punctul câștigat în jocul cu CSȘ Oțelu Roșu (2-3 pe teren, 0-3 omologat de FRV). **JA-D.L.**

Cupa Toamnei la fotbal gimnaziu

SÂNTANA. În organizarea Comisiei de fotbal din cadrul Inspectoratului Școlar Județean, sub coordonarea prof. Emil Arsa, la Sântana, a avut loc Cupa Toamnei - întrecere contând pentru etapa județeană a Olimpiadei Gimnaziilor la fotbal, băieți, clasele 5-8, mediul rural. Au participat cele opt câștigătoare ale etapelor zonale din județ, iar la capătul unei întreceri acerbe, primele două clasate - Liceul Tehnologic Vinga și Școala Gimnazială „Pavel Covaci" Macea - au obținut calificarea la turneul final județean.

„Această întrecere, intitulată Cupa Toamnei", s-a dorit a fi o șansă în plus pentru echipele din mediul rural de a ajunge la etapele superioare ale Olimpiadei Gimnaziilor" - spune prof. Emil Arsa.

În privința etapei județene, aceasta are loc astăzi, de la ora 9,30, pe terenul Șega, unde participă cele două echipe mai sus amintite din mediul rural și cele mai valoroase școli din mediul urban, câștigătoarea urmând a reprezenta Aradul la etapa inter-județeană. **JA-D.S.**

Bronz mondial pentru Mihai Mihuț!

Sportivul de la CS Astra Arad este și dublu campion european de seniori și Under 23.

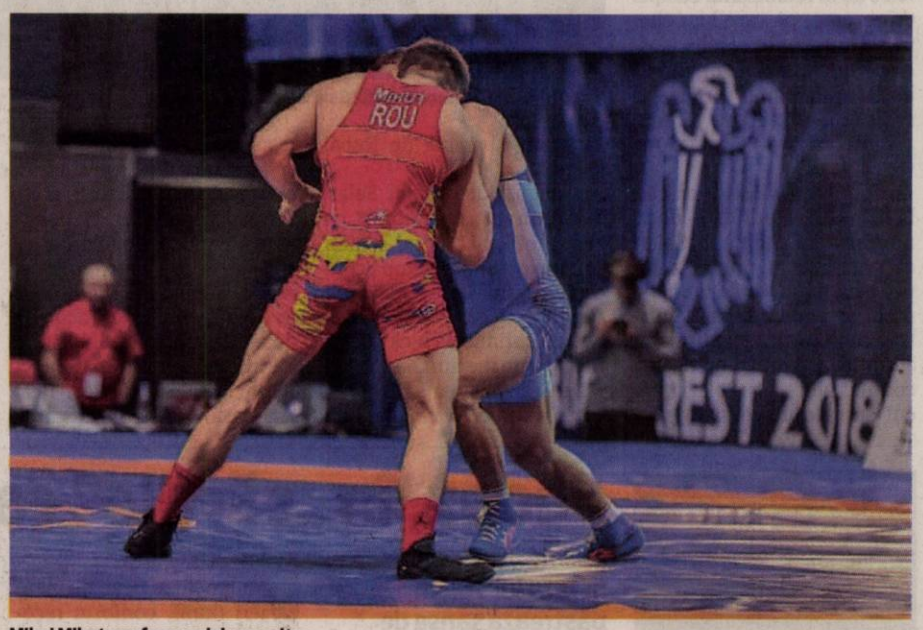

Mihai Mihuț, performerul de pe saltea

FOTO: FAN

BUCUREȘTI. Extraordinară performanța sportivului Mihai Mihuț pe salteaua „mondialelor" de lupte greco-romane Under 23. Luptătorul legitimat la CS Astra Arad, a cucerit, marți, medalia de bronz la categoria 63 kg din cadrul Campionatelor Mondiale de lupte găzduite de Sala Polivalentă „Ioan Kunst-Ghermănescu" din București.

Furat în semifinale!

Drumul spre podiumul mondial nu a fost unul deloc ușor. Sportivul pregătit la Arad de prof. Spiridon Stanciu l-a învins, în optimi, pe rusul Magomed Nazirovici Magomedov, în sferturi a trecut de armeanul Slavik Galstian, dar a fost depășit în semifinale de moldoveanul Alexandru Biciu. Despre acest din urmă meci ne vorbește prof. Stanciu: „Mihuț a condus cu 5-3, a primit un avertisment, i s-au luat două puncte, apoi a urmat încă o decizie discutabilă a arbitrului ucrainean și moldoveanul a câștigat cu 6-4. A fost nedrept, cinic. Pe acest Biciu, elevul meu l-a bătut pe unde l-a prins în ultimii ani, dovadă că în finală a cedat, scor 0-10, în fața japonezului Katsuaki Endo".

În meciul pentru bronz, Mihuț - dublu campion european în acest an, la Under 23 și la seniori - l-a învins prin superioritate tehnică pe uzbecul Tirabek Tirkașev.

An excelent

Prezent alături de Mihuț la „mondialele" de la București, antrenorul emerit Spiridon Stanciu se declară mulțumit și împlinit: „Mihai Mihuț a avut un an excelent. Performanțele sale de pe salteaua de greco-romane cu greu vor putea fi egalate curând. Este dublu campion european de seniori și Under 23 și medaliat cu bronz mondial la Under 23. Cu siguranță va fi luptătorul numărul unu al țării în 2018".

JA-D.L.

Ignorat în Arad

Nu e pentru prima oară când un performer din sportul arădean este tratat cu indiferență de mai marii administrației locale sau județene ori de clasa oamenilor de afaceri. A trecut ceva vreme de la titlurile europene câștigate (și) pentru Arad, iar Mihai Mihuț nu a primit nici un leu recompensă. Mai mult, spun sursele noastre, nu și-a primit salariul – unul de muncitor necalificat – de vreo trei luni. În aceste condiții există mari șanse, din păcate, să pierdem un sportiv de certă valoare.

Știm campioana la ONSȘ fotbal, licee

ARAD. Terenul Șega a fost gazda turneului final județean din cadrul Olimpiadei Naționale a Sportului Școlar (ONSȘ) la fotbal, ciclul liceal. Pentru trofeu au jucat cele mai bune formații din județ, câștig de cauză având Liceul „Atanasie Marienescu" din Lipova.

În marea finală, elevii pregătiți de prof. Leo Pința și Tudor Calalb au depășit, scor 1-0, Colegiul Economic Arad, prin reușita lui Gabriel Buta, mijlocașul divizionarei a treia, Șoimii Lipova. Din „garnitura" campionilor, care vor reprezenta Aradul la „zona" din județul Mehedinți în luna aprilie a anului viitor, mai fac parte: Claudiu Coșerea, Abel Popa, Raul Stoin, Emanuel Stoian, Alexandru Poenaru, Bogdan Băltean și David Jicărean. Probabil, la „zonă" se va miza și pe Denis Rusu, component al liderului din „C4" și internațional Under 18.

Campionii de la „Atanasie Marienescu" din Lipova

FOTO: JA

„Careul de așI" a fost completat de Liceul Teoretic Pîncota și Colegiul Național „Vasile Goldiș" Arad. **JA-D.S.**

„Premiere" ia avans în Liga Desavoia

ARAD. Runda cu numărul 12 din cel mai puternic campionat județean de mini-fotbal pe teren artificial dedicat amatorilor, Liga Desavoia, a adus rezultate imprevizibile și o desprindere a liderului Premiere la cinci lungimi în față. Rezultate:

Liga 1

Takata Centuri vs Napoli 4-4, Gloria Bujac vs DIM Pârneava 0-4, Dortmund vs Conceptline 4-1, Old Friends vs Flamura Roșie 1-11, Acm Arad vs Simco 4-10, Fc Premiere vs Fc Marți 5-1, Fc Ergad vs Ac Luciano 8-4, Yazaki vs Sistema 6-0, Alfa United vs Black Warriors 3-0.

Clasament: 1.Premiere 34p, 2.Luciano 29p, 3.Pârneava 28p, 4.Sistema 25p, 5-6.Flamura Roșie și Ergad 23p, 7. Dortmund 22p, 8.Takata Centuri 20p, 9.Yazaki 19p, 10.Alfa United 18p, 11-12.Conceptlinen și Napoli 16p, 13-14.Simcu și Bujac 14p, 15-16.Marți și Acm 4p, 17.Old Friends 3p, 18.Black Warriors 0p.

Liga 2

Victoria Urșus vs Strâgoii 1-4, Universitatea U vs Real Team 2-8, Breckner Team vs Poker Stars 3-1, Elmo vs Amoretti 3-3, Juventus vs Lazio Friends 3-0, Fc Micalaca vs Sporting Șoimoș 1-3, Fc Motorul vs Red Fighters 3-2, Supernatural vs Făt Frumos 0-2, Toolshop vs 5 Colțuri 5-4.

Pe primele locuri: 1.Real Team 27p, 2.Elmo 25p, 3.Micalaca 23p, 4.Lazio Friends 22p. Pe ultimele locuri: 14-15. Colțuri și Făt Frumos 11p, 16-17.Universitatea și Supernatural 9p, 18.Victoria Ursus 5p.

Liga 3

Huf vs Jumbo 1-7, Old School Fotbal vs Sano Safety 2-1, Coindu vs CSȘ 81 4-4, Luceafărul vs Viitorul 6-1, Electroputere Arad vs Noi&Noi 2-2, GF Aeronautics vs A.T.U 2-0, Alfa 80-90 vs DOG 2-8, Portadoors vs Dream Team 1-4, Cfr Arad vs Tigres 0-3, Amidamaru vs Academia Pârneava 6-3.

Conduce în clasament: 1. Old School 33p, 2.Luceafărul 30p, 3.GF Aeronautics 27p, 4-5. Noi&Noi și CSȘ 26p. La subsol: 14-16.Huf, Viitorul și Portadoors 7p, 17-18.Jumbo și Cfr 6p, 19-20.Academia Pârneava și Alfa 3p.

JA-D.S.

14 arbitri cu categorii superioare

ARAD. Comisia Județeană a Arbitrilor Arad a finalizat examenul pentru obținerea categoriilor I și II, gradul de promovabilitate fiind de 66%. Nota minimă de trecere a fost 7, iar la categoria I au obținut-o: Flavius Neagu, Sergiu Mona, Denis Calnacov, Patrick Dehelean, Denis Dista, Daniel Mihuța, Ioana-Bianca Drăgoiu și Liana Nica, iar la a doua: Emanuel Călindruț, Sergiu Găluți, Paul Iovescu, Darius Leah, Adrian Sala și Caius Șopț.

Respinși au fost: Alexandru Andea și Gheorghe Rancea (categoria I), respectiv Theodor Berenz, Denis Geanău, Mihai Iancău, Daniel Tal, Marius Vîlceanu (categoria a II-a), care vor avea ocazia să-și încerce din nou șansa anul viitor.

Neagu, Mona și Calnacov fluieră deja în primul eșalon județean, iar dintre „fluierașii" de la categoria a II-a, Leah și Iovescu, absolvenți ai cursurilor din acest an, au cele mai mari șanse să debuteze, în curând, în Liga 4-a. Cele două fete promovate, Ioana Drăgoiu și Liana Nica fac un prim pas necesar spre lotul federal 100% feminin („Female Referee scounting program"), acolo unde au fost deja incluse Andreea Șușcă și Sorina Betea.

În examen

FOTO: JA

„Îi felicităm pe arbitri ce au schimbat categoria în urma acestui concurs, iar pe cei care nu au promovat îi așteptam la următorul examen", a transmis Romulus Tănăsescu, responsabil cu partea de media marketing în Comisia Județeană de Arbitri Arad. **JA-D.S.**

Gazdă a programului Performbaschet

ARAD. Cinci centre regionale, printre care și Aradul, au fost alese de FR de Baschet pentru a găzdui programul Performbaschet.

Trei faze cuprinde acest program al FRB, coordonat la Arad de prof. Valeria Bondor, președintele BC Valbon. Faza întâi, pentru Under 14-2005 și U13-2006 implică un proces de selecție pentru toți copiii din centrele regionale (București, Arad, Iași, Tg. Mureș și Galați). „La acțiunile noastre de până acum au participat baschetbaliști din: Oradea, Salonta, Arad, Deva, Timișoara și Lugoj. Jucătorii și antrenorii au costurile de cazare și masă acoperite de FRB, iar cele de transport sunt suportate de cluburi sau părinți", ne-a declarat prof. Valeria Bondor.

În faza a doua, lunar, din 4 centre, se vor selecta un total de 32 de băieți și fete care vor participa la un turneu la Sf. Gheorghe. Tot lunar, câte un centru nu va participa în Turneul de Selecție, urmând a fi vizitat de către staff-ul FRB cu scopul de a dezvolta baschetul în zonă. **JA-D.L.**

Participanții centrului de la sala LPS Arad

FOTO: JA

JURNAL ARĂDEAN

Zlatan Ibrahimovic FOTO: EPA

Ibrahimovic poate reveni la Milano

FOTBAL. Zlatan Ibrahimovic (37 de ani) e dispus să revină la AC Milan, dacă va primi un salariu anual de patru milioane de euro. Sezonul actual e încheiat pentru Zlatan Ibrahimovic, după ce LA Galaxy a ratat prezența în playoff-ul MLS. Conform sursei citate, suedezul ar urma să ajungă în ianuarie la Milano, dacă italienii vor fi de acord cu pretențiile salariale. Pe lângă AC Milan, o altă opțiune pe care o are Zlatan este Malmo FF, fosta adversară a CFR-ului din preliminariile Ligii Campionilor. „Ibracadabra" a spus că și-ar dori să cucerească titlul în Suedia, fiind un trofeu care îi lipsește din palmares.

SURSA: MEDIAFAX

Manolas, dorit de Juve şi Bayern

FOTBAL. Konstantinos Manolas (27 de ani) se află pe listele de transferuri ale echipelor Bayern Munchen și Juventus. Potrivit Corriere dello Sport, interesul campioanei Italiei vine pe fondul unor prestații mai puțin reușite ale fundașilor Andrea Barzagli și Mehdi Benatia. Posibilitatatea ca grecul să părăsească AS Roma este destul de mare. Clauza de reziliere se ridică la 36 de milioane de euro, un chilipir pentru cei doi granzi, ținând cont de evoluțiile fundașului devenit interesant în urma performanțelor din Champions League din sezonul trecut. Conform sursei menționate anterior, directorul Monchi va lua legătura cu Manolas pentru modificarea contractului și creșterea clauzei de reziliere. Fundașul de 1.89 m a ajuns la AS Roma în 2014, în schimbul a 13 milioane de euro. În cei 4 ani a prins 184 de meciuri și a marcat de 8 ori. **SURSA: MEDIAFAX**

Kerber şi-a găsit un nou antrenor

TENIS. Germanca Angelique Kerber, campioană la Wimbledon în acest sezon, va fi antrenată de fostul tenisman profesionist Rainer Schuettler, a anunțat anturajul jucătoarei aflată pe locul al doilea în clasamentul WTA. Kerber, în vârstă de 30 ani, va începe să lucreze cu fostul finalist al Openului Australiei la sfârșitul lunii noiembrie, după revenirea sa din vacanță. Schuettler (42 ani) nu a putut fi contactat pentru a confirma această informație.

La jumătatea lunii octombrie, spre surpriza generală, Angelique Kerber a anunțat că se separă de antrenorul său, belgianul Wim Fissette, sub conducerea căruia jucătoarea germană, fostă numărului unu mondial (în 2016), a reușit unul dintre cele mai bune sezoane, câștigând două trofee, la Sydney și Wimbledon.

SURSA: AGERPRES

„Galactic" încă trei sezoane

Santiago Solari, antrenorul echipei Real Madrid până în 2021.

Realul rămâne în subordinea lui Santiago Solari FOTO: EPA

FOTBAL. Clubul spaniol de fotbal Real Madrid a anunțat că antrenorul argentinian Santiago Solari a semnat un contract pe două sezoane și jumătate, valabil până la 30 iunie 2021, după un interimat de două săptămâni la conducerea tehnică a grupării de pe Santiago Bernabeu.

Acest acord este o dovadă a încrederii foarte mari pe care conducătorii clubului madrilen o au în tehnicianul echipei de rezerve, pe care l-au chemat de urgență să-l înlocuiască pe Julen Lopetegui, demis după umilitoarea înfrângere suferită de Real pe terenul „eternei rivale" FC Barcelona (1-5).

„Comitetul director al clubului Real Madrid a decis numirea lui Santiago Solari ca antrenor al primei echipe, până la 30 iunie 2021", a precizat clubul spaniol într-un comunicat, confirmând anunțul privind omologarea contractului lui Solari, făcut cu câteva ore înainte de Federația spaniolă de fotbal (RFEF)

În vârstă de 42 ani, Solari a fost numit „provizoriu" pe banca lui Real Madrid la sfârșitul lui octombrie, după concedierea lui Lopetegui, sub conducerea căruia madrilenii nu mai obținuseră nicio victorie în șapte meciuri.

De la instalarea sa, Santiago Solari a reușit cel mai bun bilanț al unui antrenor aflat la debutul său la Real Madrid, obținând patru victorii în tot atâtea partide, cu 15 goluri marcate și doar două primite.

Tehnicianul argentinian a reușit, astfel, să o redreseze pe Real Madrid, aflată acum la doar patru puncte de primul loc în campionatul spaniol.

În Liga Campionilor, Real este la un pas de calificarea în optimi de finală, înaintea meciului din deplasare cu AS Roma, programat pe 27 noiembrie. Fost mijlocaș la Real Madrid (2000-2005), Santiago Solari a fost coleg cu Zinedine Zidane, care, la fel ca el, a pregătit formația secundă a clubului, înainte de a prelua prima echipă, cu care a câștigat trei ani la rând Liga Campionilor. **SURSA: AGERPRES**

Mattia Montini, prezentat oficial

FOTBAL. Dinamo s-a întărit în compartimentul ofensiv cu aducerea fostului jucător al celor de la CFR Cluj și FCSB, Gregory Tade (32 de ani). Ieri, „câinii" au oficializat și transferul italianului Mattia Montini (26 de ani). Atacantul este al cincilea jucător adus de Mircea Rednic la Dinamo, după Naser Aliji, Rachid Ait-Atmane, Gregory Tade și Simon Zenke. Ultima oară, Montini a evoluat pentru AS Livorno, în Serie C, pentru care a marcat de trei ori în 28 de partide. Clubul din Ștefan cel Mare este primul din străinătate pentru care evoluează vârful din „Cizmă".

SURSA: MEDIAFAX

Claudio Ranieri FOTO: EPA

Ranieri a preluat pe Fulham

FOTBAL. Începutul dezastruos de sezon al lui Fulham i-a fost fatal sârbului Slavisa Jokanovic, care a fost demis de pe banca tehnică a nou-promovatei din Premier League. În locul său, șefii celor de la Fulham au adus un antrenor cu nume.

Claudio Ranieri (67 de ani) a fost numit oficial noul antrenor al ultimei clasate din Premier League. Obiectivul acestuia va fi, cel mai probabil, salvarea de la retrogradare. În momentul de față, alb-negrii sunt la trei puncte de Southampton, ocupanta ultimului loc ce asigură salvarea de la retrogradarea în Championship.

SURSA: MEDIAFAX

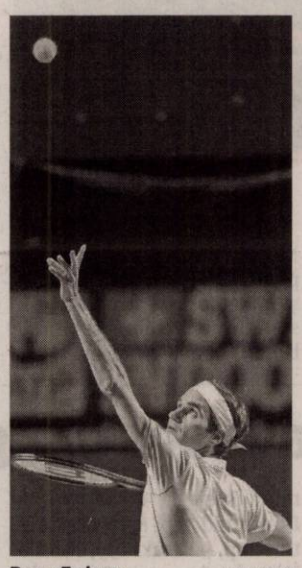

Roger Federer FOTO: EPA

Fedex, în „cărţile" calificării

Federer, învingător în faţa lui Thiem, păstrează şanse de calificare în semifinale.

TENIS. Tenismanul elvețian Roger Federer, numărul 3 mondial, l-a învins în două seturi, 6-2, 6-3, pe austriacul Dominic Thiem (nr. 8 ATP), într-o partidă din cadrul Grupei „Lleyton Hewitt" a Turneului Campionilor.

Grație acestui succes, Federer își păstrează șansele de calificare în semifinalele acestei competiții, după ce în meciul de debut se înclinase surprinzător în fața japonezului Kei Nishikori (6-7, 3-6).

„Mi-am luat o zi de pauză ieri (luni), conform recomandărilor antrenorilor, care mi-au spus să petrec timpul alături de familia mea. Pentru că împotriva lui Thiem, capul este cel care contează, deoarece loviturile sunt acolo", a explicat Federer în cursul unei conferințe de presă.

Sextuplu câștigător al Turneului Campionilor, la care participă pentru a 16-la oară (ambele fiind recorduri), Roger Federer (37 ani) a ratat o singură dată calificarea în penultimul act, la ediția din 2008. De altfel, acela a fost singurul an în care jucătorul elvețian a înregistrat două înfrângeri în faza grupelor.

În celălalt meci programat marți în Grupa „Lleyton Hewitt", sud-africanul Kevin Anderson (locul 6 ATP) a obținut o victorie categorică în două seturi, 6-0, 6-1, în fața lui Kei Nishikori (nr. 9), după doar 64 minute de joc.

Anderson, aflat la cel de-al doilea său succes de la debutul turneului găzduit de arena O2 din capitala britanică, a făcut un pas mare către semifinale, însă totul se va decide după ultimele meciuri din grupă, programate joi: Federer - Anderson și Thiem - Nishikori. **SURSA: AGERPRES**

Primii în topul all-time

FOTBAL. Argentinianul Lionel Messi, autorul a 566 de goluri pentru FC Barcelona, l-a depășit pe germanul Gerd Muller (565 goluri în tricoul lui Bayern Munchen) în clasamentul celor mai bun marcatori din istorie sub culorile aceluiași club, dominat de legendarul fotbalist brazilian Pele, care a marcat 643 de goluri pentru FC Santos, informează agenția EFE. Potrivit site-ului clubului FC Barcelona, Messi a marcat cele 566 de goluri în 650 de meciuri disputate pe parcursul celor 15 sezoane în care starul argentinian a evoluat pentru prima echipă a grupării „blaugrana". Din totalul de 566 de goluri, Lionel Messi a reușit 392 în Primera Division, 105 în Liga Campionilor, 8 în Cupa Spaniei, 13 în Supercupa Spaniei, 5 la Cupa Mondială a Cluburilor și 3 în Supercupa Europei.

Fotbalistul argentinian, care l-a detronat pe Gerd Muller din poziția de lider al clasamentului celor mai buni marcatori pentru o singură echipă în principalele campionate din Europa, deține și recordul de goluri înscrise pe parcursul unui an calendaristic (91 de goluri reușite în 2012). În vârstă de 31 ani, Lionel Messi este și golgheterul absolut al reprezentativei Argentinei, cu 65 de goluri marcate în 128 de selecții. **SURSA: AGERPRES**

SC ASSEMBLY & TESTING TECHNOLOGY SRL având sediul în Calea Bodrogului, nr. 2-4, localitatea Arad, Jud. Arad, anunță publicul interesat asupra depunerii solicitării de obținere a avizului de mediu pentru sediul în Calea Bodrogului, nr. 2-4, localitatea Arad, Jud. Arad, unde isi desfasoara activitatea de „Fabricarea de instrumente si dispozitive pentru masura, verificare, control, navigatie" CAEN 2651, avand ca principale faze ale procesului tehnologic: proiectarea modulelor de testare, debitarea materiei prime, prelucrarea efectiva a pieselor componente modulului pe masini CNC, sablarea anumitor componente ale modulului, montarea pieselor , lipire componentelor electrice, control calitate, ambalare, depozitare si livrare

Masuri de protectie a factorilor de mediu:

Aer: ventilatoare

Gestiune deseuri: pubele, valorificare prin terti autorizati

Substante periculoase: magazie cu pardoseala betonata.

Observatiile publicului formulate in scris/informatiile privind potentialul impact asupra mediului se depun / pot fi consultate la sediul Agentiei pentru Protectia Mediului Arad, Splaiul Mures, FN, telefon 0257280331, 0257280996 in timp de 10 zile lucratoare de la data publicarii prezentului anunt. (9748 - H 138220)

Ministerul Finanţelor Publice. Agenţia Naţională de Administrare Fiscală. Direcţia Generală Regională a Finanţelor Publice - Timişoara. Administraţia Judeţeană a Finanţelor Publice Arad. Serviciul Fiscal Orăşenesc Ineu. Dosar nr. Nr. 17485 / 07.11.2018. Anunţ privind vânzarea bunurilor mobile. În temeiul prevederilor art. 250, alin. (2) din Legea nr. 207/2015 privind Codul de Procedură Fiscală, cu modificările şi completările ulterioare, vă facem cunoscut că, în ziua de 26, luna noiembrie, anul 2018, ora 12.00, în localitatea Ineu, Calea Republicii, nr. 16, judeţul Arad, se vor vinde la licitaţie următoarele bunuri mobile, licitaţia a II a. Denumirea bunului mobil. Descriere sumară: Autoturism Volkwagen tip Golf cilindree 1600 cmc, serie şasiu WVWZZZ1JXP310177 an fabricaţie 1999, 356631 km la bord, nr. de circulaţie AR 10 MMM. Drepturile reale şi privilegiile care grevează bunurile, dacă este cazul: Gaj SFO Ineu. Preţul de evaluare sau de pornire al licitaţiei, exclusiv TVA: 4515 lei. Cota TVA/ neimpozabil/ scutit *): 19%. *) Regimul şi cotele de taxă pe valoarea adaugată aplicabil/ aplicabile pentru vânzarea bunurilor mobile sunt cele prevăzute de Titlul VII din Legea nr. 227/2015 privind Codul Fiscal, cu modificările şi completările ulterioare. Invităm pe cei care pretind vreun drept asupra acestor bunuri să înştiinţeze despre aceasta organul de executare, înainte de data stabilită pentru vânzare. Cei interesaţi în cumpărarea bunurilor sunt invitaţi să se prezinte la termenul de vânzare, la locul fixat în acest scop şi până la acel termen să prezinte oferte de cumpărare. Pentru participarea la licitaţie ofertanţii depun, cu cel puţin o zi înainte de data licitaţiei, următoarele documente: a) oferta de cumpărare; b) dovada plăţii taxei de participare sau a constituirii garanţiei sub forma scrisorii de garanţie, reprezentând 10% din preţul de pornire a licitaţiei, iar prezenţa banilor în cont obligatorie până înaintea începerii licitaţiei. Plata taxei se va efectua în contul IBAN RO94TREZ0215067XXX022241, beneficiar Administraţia Judeţeană a Finanţelor Publice Arad, cod de identificare fiscală 3519933, deschis la Trezoreria Municipiului Arad; c) împuternicirea persoanei care îl reprezintă pe ofertant; d) pentru persoanele juridice române, copie de pe certificatul unic de înregistrare eliberat de Oficiul Registrului Comerţului; e) pentru persoanele juridice străine, actul de înmatriculare tradus în limba română; f) pentru persoanele fizice române, copie de pe actul de identitate; g) pentru persoanele fizice străine, copie de pe actul de identitate/ paşaport; h) declaraţia de proprie răspundere a ofertantului prin care certifică faptul că nu este persoană interpusă cu debitorul. Cumpărătorului îi revine obligaţia de a respecta prevederile legale speciale, cum ar fi obligaţiile de mediu, obligaţiile de conservare a patrimoniului naţional sau altele asemenea, respectiv: nu este cazul. Alte informaţii de interes pentru cumpărător, după caz: nu este cazul. Pentru informaţii suplimentare, vă puteţi adresa la sediul nostru sau la numărul de telefon 0257.511553. (9743 - H 138186)

EVIDENȚIAZĂ-TE!

Talon valabil până în 30 decembrie 2018

Text: **DATA apariției:**.....

.....

.....

.....

.....

.....

.....

Date personale:

Nume şi Prenume:

Telefon:

Buletin de identitate:

TALON + PREȚUL CATEGORIEI AFERENTE

Anunțurile se preiau zilnic, la ghișeu, până în ora 16[00], după această oră, se pot prelua doar prin intermediul sistemului online de preluare al anunțurilor disponibil pe www.jurnalaradean.ro . Anunțurile de mică publicitate din Jurnal Arădean se publică pe baza talonului din ziar

Redacția nu își asumă responsabilitatea pentru conținutul anunțurilor de mică publicitate!

JURNAL ARĂDEAN

Biopsia de sân ghidată ecografic şi rolul ei în detectarea cancerului mamar

Cancerul de sân este cea mai răspândită formă de cancer în rândul femeilor, care tinde să afecteze în special femeile de peste 40 de ani. Cu toate acestea, este important de ştiut că, descoperit în fazele incipiente, cancerul mamar poate fi vindecat.
În cazul unor leziuni mamare suspecte (nodul/tumoră mamară), descoperite în urma investigaţiilor clinice şi/sau imagistice, singura metodă care poate stabili cu certitudine diagnosticul este puncţia biopsie de sân.
Astfel, MedLife Genesys vine în sprijinul femeilor cu un serviciu care era până acum deficitar în Arad - biopsia de sân ghidată ecografic, o metodă minim invazivă, care ne oferă o certitudine, fiind cea mai des folosită procedură în acest tip de tratament.

CUM SE REALIZEAZĂ PUNCŢIA BIOPSIE DE SÂN?

Medicul recoltează fragmente de ţesut tumoral, care sunt studiate cu ajutorul microscopului în laboratorul de histopatologie, putând în acest fel diferenţia cu certitudine leziunile benigne de cele maligne (canceroase) şi dictând conduita terapeutică adecvată.
În funcţie de localizarea şi mărimea tumorii, va fi recomandă cea mai minim invazivă procedură, care să permită obţinerea de ţesut anormal, lăsând restul de sân intact.
Se localizează leziunea mamară ecografic şi se face anestezie locală. Apoi se introduce acul de biopsie, care va recolta fragmentele de la nivelul nodului/tumorii. Acest pas este urmărit tot timpul cu ajutorul ecografului, vizualizând în permanenţă pe ecranul acestuia poziţia acului raportata la leziune.
Ţesutul prelevat se trimite la laboratorul de anatomie patologică pentru a fi analizat. După terminarea procedurii, supravegherea nu durează mai mult de o oră, după care se recomandă să nu depuneţi efort în ziua respectivă.

BENEFICIILE PUNCŢIEI BIOPSIE DE SÂN, SUB GHIDAJ ECOGRAFIC:

1. Este o manevră nedureroasă, singurul disconfort fiind înţepătura şi senzaţia de căldură locală din momentul anesteziei locale
2. Nu sunt utilizate radiaţii ionizante.
3. Fiind o manevră ghidată ecografic, medicul examinator vizualizează în permanenţă acul de puncţie şi leziunea, astfel încât există siguranţa extragerii de ţesut din formaţiunea de interes.
4. Pot fi accesate leziuni dificil de localizat, cum ar fi cele din zona axilară şi din vecinătatea peretelui toracic.

Ehipa medicală din cadrul MedLife Genesys este formată din:

- **DR. SAVA SORIN LUCIAN** medic primar Radiologie şi Imagistică Medicală
- **DR. TOMESCU ANDREI BRANCO** medic specialist Chirurgie Generală
- **DR. CIURDARIU DANIEL** medic primar Chirurgie Generală
- **DR. PĂIUŞAN LUCIAN** medic primar Anatomie Patologică

Un control efectuat la timp te poate priva de multe griji.
Nu mai amâna, apelează ☎ 0257 960 pentru o programare.

(9514)

*Toate preturile afisate in aceasta oferta sunt preturi recomandate si contin TVA conform legislatiei in vigoare. Oferta nu include componentele tehnologice, este supusa termenilor si conditiilor afisate si este valabila in limita stocului disponibil. De asemenea, oferta se poate modifica in functie de seria de sasiu. Schimbul de ulei este inclus in preturile mentionate in limita a 5l pentru autoturisme si 7l pentru autoutilitare. Alte detalii aferente ofertei sunt disponibile in paginile de promotie detaliate pe ford.ro si in reteaua de reparatori autorizati Ford. Perioada derularii acestei campanii: 1 iunie 2018 – 31 August 2018.

Auto Technic SRL, Calea Zimandului FN, Arad, România, 310206, Tel: 0257 216 669 www.fordautotechnic.ro

(8904)

GARSONIERE

- **A A** Achiziţionez garsonieră, apartament 1 cameră, cash, ☎0746.055.126, ☎0755.483.216. 97124
- **Cumpăr cu** plata pe loc garsonieră, apartament 1 cameră, ☎0721.670.839. 136581

AP.2 CAMERE-ARAD

- **A A** Achiziţionez apartament 2,3,4 camere, cash, ☎0746.055.126, ☎0755.483.216. 97130
- **Cumpăr cu** banii jos apartament 2- 3 camere, ☎0742.781.651. 136582

AP.3 CAMERE-ARAD

- **Vând apartament** zona Intim la parter, 3 camere, decomandat, 2 băi, boxă, suprafaţă 80 mp, intrare din stradă, preţul 80.000 Euro, negociabil, 0741.158.777. 138222

SCP EXPERT SPRL *practicieni în insolvenţă*

EXPERT SPRL, lichidator judiciar al **SC A DOUA CASA SRL**, anunta vanzarea conform Legii 85/2006, prin licitatie publica deschisa, cu strigare a apartamentului detinut de SC A DOUA CASA SRL in Cartierul Verde Arad, Cvartal 5, Calea Zimandului, DN 79, Km. 7, jud. Arad, **la pret avantajos**

- Apartamentul 12 – pret de vanzare 46.500 euro. Pretul nu contine TVA.
- teren 1000 mp, aferent cailor de acces inscris in CF339311 Arad, in cota parte indiviza 1000/8297 – pret de vanzare 6000 euro

Garantia pentru participare la licitatie este de 10% din valoarea de pornire a imobilelor.
Contravaloarea caietului de sarcini pentru fiecare imobil apartinand debitoarei SC A DOUA CASA SRL este de 200 RON.
Apartamentul poate fi vizitat la adresa mentionata.
Licitatia va avea loc in data de 20.11.2018, ora 12,00 la sediul EXPERT SPRL, situat in Arad, str. D. Bolintineanu, nr. 5, jud. Arad.
Inscrierile, achizitionarea caietelor de sarcini si achitarea garantiei de inscriere la licitatie se pot efectua pana in ziua licitatiei, ora 11, la sediul EXPERT SPRL din Arad, str. D. Bolintineanu, nr. 5.
In caz de neadjudecare la licitatia din 20.11.2018, licitatia se va derula in datele de 11.12.2018, 03.01.2019 si 22.01.2019, la aceeasi ora si in acelasi loc.
Relatii la sediul EXPERT SPRL, tel. 0257/259740 Molnar Adriana si 0722/343781 dl. Razvan Anghel.

EXPERT SPRL, lichidator judiciar al **SC DIETRICH JOSEF SRL**, anunta vanzarea conform Legii 85/2014, prin licitatie publica deschisa, cu strigare a activului detinut de SC DIETRICH JOSEF SRL, constand in grajd avand o suprafata de 2108 mp si teren in suprafata de 2892 mp situat in Sicula, nr. 651, fiind inscris in CF 300237 Sicula. Valorificarea activului se face incepand de la **pretul de 115.960 lei.**
Preturile mentionate nu contin TVA.
Garantia pentru participare la licitatie este de 10% din valoarea de pornire a bunurilor.
Contravaloarea caietului de sarcini pentru imobilul mentionat este de 300 RON.
Licitatia va avea loc in data de 23.11.2018, ora 15,00 la sediul EXPERT SPRL, situat in Arad, str. D. Bolintineanu, nr. 5, jud. Arad.
Caietul de sarcini poate fi achizitionat zilnic, la sediul EXPERT SPRL din Arad, str. D. Bolintineanu, nr. 5.
In caz de neadjudecare la licitatia din 23.11.2018, licitatia se va relua la data de 30.11.2018, la aceeasi ora si in acelasi loc si ulterior pe data de 07.12.2018, la aceeasi ora si in acelasi loc.
Inscrierile, achizitionarea caietului de sarcini si achitarea garantiei de participare la licitatie se pot efectua pana in ziua licitatiei, ora 11,00.
Anunturile referitoare la licitatiile organizate de EXPERT SPRL se gasesc si la adresa www.expertarad.ro, rubrica „Vanzari-licitatii".
Relatii la sediul EXPERT SPRL, tel. 0257/259740, d-na Molnar Adriana si tel. 0722/343781 dl. Anghel Razvan.

SCP EXPERT SPRL in calitate de lichidator judiciar al SC ARCONS SA Arad, jud. Arad, dosar nr. 2218/108/2009 – Tribunalul Arad, scoate la vanzare prin licitatie publica, deschisa, cu strigare urmatoarele bunuri:
filiere – 560 lei; cilindru – 1.900 lei; masina de taiat si fasonat fier ICARO – 4.195 lei; masina debitat – 280 lei; tractor DEUTZ 230 – 28.000 lei.
Preturile susmentionate nu includ TVA, care este taxabil in conformitate cu prevederile codului fiscal.
Licitatia va avea loc la data de **20.11.2018 ora 13,00** la sediul lichidatorului judiciar din Arad, str. D. Bolintineanu, nr. 5, jud. Arad si cu reluare in data de 27.11.2018 ora 13,00.
Poate participa la licitatie orice persoana fizica sau juridica, care pana la ora licitatiei a depus o garantie de participare egala cu 10% din pretul de pornire exclusiv TVA.
Informatii suplimentare se pot obtine la sediul lichidatorului judiciar EXPERT SPRL si la telefon 0257 259740. (9741 - H 137775)

sc Cotta Internaţional SRL

FIRMĂ MIXTĂ ROMANO- ELVEŢIANĂ CAUTĂ:

economist

CERINŢE:

- Studii superioare în domeniul economic
- Cunoştinţe solide în domeniul financiar-contabil (monografii contabile) probate printr-un test scris organizat la sediul firmei
- Cunoştinţe în ceea ce priveste legislatia în vigoare privind domeniul financiar contabil
- Cunoştinţe solide de operare PC (MS Office)
- Reprezintă un avantaj cunoaşterea programului de contabilitate DCW(AS 400)
- Abilitati de gestionare a datelor
- Abilitate de a lucra cu termene
- Constiinciozitate şi atentie la detalii
- Obiectivitate în aprecierea şi analiza situaţiilor economice şi financiare
- Receptivitate şi spirit de echipă

Cei interesaţi sunt rugaţi să depună scrisoare de intenţie si CV la mail: mariana.liliana@cotta.ro

(9655 - H 129740)

ANUNŢ PIERDERE

Ioana Bubulete IPURL, lichidator desemnat conf. L31/1990, anunta pierderea **"certificatului unic de inregistrare fiscala si a certificatelor constatatoare pentru sediu** si pentru terti, ale SC Novalicit SRL, CUI **27214111**, emise de ORC Arad. Se declara nule.

Ioana Bubulete IPURL, lichidator desemnat conf. L31/1990, anunta pierderea **"certificatului unic de inregistrare fiscala si a certificatelor constatatoare pentru sediu** si pentru terti, ale SC **Office Solutions SPG** SRL, CUI **21184763**, emise de ORC Arad. Se declara nule. (9742 - H137775)

UNIVERSITATEA AUREL VLAICU ARAD titular al proiectului CONSTRUIRE CĂMIN STUDENŢESC în Arad, Calea Zimandului Nr. 8 anunţă publicul interesat asupra deciziei luată în cadrul şedinţei etapei de încadrare în cadrul procedurii de evaluare a impactului asupra mediului, pentru proiectul menţionat mai sus. Proiectul deciziei de încadrare şi motivele care o fundamentează pot fi consultate la sediul Agenţiei pentru Protecţia Mediului din Arad, Splaiul Mureşului, F.N de luni până vineri, între orele 08-16, precum şi la următoarea adresă de internet: www.anpm.apmar.ro
Publicul interesat poate înainta comentarii/observaţii la proiectul deciziei de încadrare în termen de 5* zile de la data publicării prezentului anunţ. (9746 - H 138209)

ŞCOALA GIMNAZIALĂ IRATOŞU

organizează concurs de **SECRETAR** pe perioadă nedeterminată.

Relaţii la sediul instituţiei sau la tel. 0257 454 005

(9744 - H 138187)

AP.4 CAMERE-ARAD

- **Vând apartament** 4 camere, Vlaicu, etaj VI din VIII cu lift, 126 mp cu termoteca, preţul 67.000 Euro, negociabil, 0741.158.777. 138214

www.aradon.ro

APARTAMENT LA CASĂ

- **Vând urgent** apartament la casă, zona Coşbuc compus din parter cu living mare, dormitor, bucătărie, baie cu vană, termoteca, amenajat modern şi etaj, dormitor, baie cu duş, preţul 75.000 Euro, negociabil, 0741.158.777. 138221

CASE-ARAD

- **Vând urgent** casă Aradul Nou str. Stan Dragu, suprafaţă 1.000 mp, intrare auto, 6 camere, bucătărie, termoteca, preţul 135.000 Euro, negociabil, 0741.158.777. 138225
- **Vând urgent** casă de dărămat în Arad Micălaca, str. Renaşterii, suprafaţă 1.500 mp, intrare auto, preţul 97.000 Euro, negociabil, 0741.158.777. 138226

CASE-JUDEŢUL ARAD

- **Vând urgent** casă în Şofronea, suprafaţă 1.000 mp cu FS 20 ml, toate utilităţile, casa necesită reparaţii, aproape de primărie, preţul 37.000 Euro, negociabil, ☎0741.158.777. 138223

VILE-ARAD

- **Vilă mansardată** Grădişte, 8 camere, 3 băi, pretabil două familii, 0722.257.409. 133679

TERENURI JUDET

- **Vând loc** de casă îngrădit, curent, apă şi rulotă 4,7 m în Curtici- 10.000 Euro, 0752.425.210. 137389
- **Vând 15** arii vie Hamburg, în Şiria. Tel. 0723.842.316. 137037

INSOLVENT CONSULT SPRL

administrator judiciar al SC FORICON S.A. Deva – societate în reorganizare judiciară, CUI RO 2113650, organizează licitaţie publică în data de 29.11.2018, la sediul său din Deva, str. M. Eminescu, nr. 11, ap. 2, pentru vânzarea următoarelor vehicule (ora 1100) şi utilaje (ora 1000):

Vehicule:
- Autospecializată betonieră Roman +malaxor - HD-43-FOR, capacitate cilindrică 10.344, putere motor 158KW, motorină, culoare roşu, defectă, preţ pornire 8.100 lei + tva

Utilaje Şantier Sebiş
- Convertizor 42V = 540 lei
- Betonieră L500 cu estacada = 2.326 lei
- Betonieră 160L cu motor = 163,20 lei
- Ciocan perforator 858A =589.60 lei
- Masă vibrantă = 2.020,80 lei
- Menghină de filetat = 416.40 lei
- Generator acetilenă = 472.40lei
- Sirenă – 4 buc = 449.20lei /buc
- Macara fereastră = 620,40 lei

Utilaje Şantier Beluş:
- Matriţă turnat semifabricat = 625.20 lei

Preţurile mai sus mentionate nu includ tva, care se aplică la facturare.
Garanţia de participare la licitaţie este de 10% din preţul de pornire. Caietul de sarcini şi orice informaţii sunt la dispoziţia eventualilor cumpărători la tel 0254-226006 sau 0722-344744. (9747-138210)

ANUNŢ

în etapa 1 de pregătire a elaborării PUZ-ului iniţiat de DUMBRA Sava si KONIG Petru

PLAN URBANISTIC ZONAL
"Zonă servicii şi depozitare nepoluantă"
în jud. Arad, com. Vladimirescu, str. Gării

Primarul Comunei Vladimirescu anunţă publicul, autorităţile interesate şi proprietarii terenurilor din zonă, despre intenţia realizării unui PUZ şi RLU – zonă servicii şi depozitare nepoluantă, de către DUMBRA Sava si Tatiana-Misirca şi KONIG Petru şi Gabriela Ema, proprietari ai terenului în suprafaţă de 5.000 mp, situat pe teritoriul administrativ al comunei, în intravilanul localităţii Vladimirescu, identificat prin CF nr. 305498, 305504, 305503, 305501, 305500, 305499, 305492, 305487, 305489, 305495, 305496 Vladimirescu.
Prezentarea succintă a argumentării intenţiei de elaborare a planului si a obiectivelor acestuia: suprafaţa sus menţionată se reglementează pentru a fi amplasate hale servicii şi depozitare nepoluantă pentru extinderea activităţii deja desfăşurate de beneficiari.
Se organizează întâlnire cu locuitorii din zonă în data de **26.11.2018,** ora **10:00** la sediul Primăriei Com. Vladimirescu.
Cei interesaţi vor trimite la Primăria Com. Vladimirescu observaţii, comentarii sau semnalări cu privire la intenţia de elaborare PUZ în termen de 10 zile calendaristice de la data prezentului anunţ, adică din 15.11.2018 – 26.11.2018, iar răspunsurile se vor posta şi afişa pe site-ul şi la sediul Primăriei până la data de 06.12.2018.
Persoanele responsabile cu informarea şi consultarea publicului sunt arh. Suciu Laura – arhitect-şef, e-mail: **arhitectsef@primariavladimirescu.ro** şi Popovici Corina – compartiment urbanism, e-mail: **corina.popovici@primariavladimirescu.ro**, tel: **0257-514101**.
(9745 - H 138195) *Primar, Ioan CRIŞAN*

Blocaj la distribuirea pubelelor

Pentru că Retim refuză să ducă noile pubele la porţile arădenilor, zeci de mii de astfel de containere stau depozitate şi se degradează.

ARAD. Mai mulți cititori ne-au atras atenția, în ultima vreme, că au mers la Retim să ceară să li se aducă acasă pubelele noi, însă au fost refuzați. Chiar și cei care nu au containere pentru că au construit case și nu aveau contracte, sunt puși pe o „listă de așteptare", în cazul în care speră să primească acasă recipientul. „Când am fost la biroul Retim să îmi fac contract și să cer pubelă, pentru că am o casă nouă și abia acum mă mut acolo, mi s-a spus că e posibil să o primesc peste câteva luni, că e lungă lista de așteptare. În acest timp aș fi plătit taxa de ridicare a deșeurilor dar nu aș beneficia de acest serviciu, pentru că firma nu ridică gunoiul dacă nu ai container. Deci dacă lași gunoiul în sac la poartă, refuză să îl ia. I-am spus doamnei că în aceste condiții eu nu semnez contractul", ne-a povestit un arădean păţit.

Am verificat cele spune se arădean la biroul Retim, unde am pretins că suntem un nou client. O angajată ne-a spus că ne face contract, dar nu ne garantează că primim pubelă curând. "Avem listă de așteptare, deocamdată noi nu ducem acasă. Poate peste câteva luni se va găsi o soluție, sunt discuții", ne-a spus angajata.

Nu se simt obligaţi

Atât reprezentanții Consiliului Județean, cât și cei ai ADI Deșeuri spun că practica Retim este incorectă și că, potrivit contractului semnat cu autoritățile, firma ar fi obligată să distribuie pubelele noi acasă la beneficiari. Responsabilii zonali ai operatorului susțin însă că "mandatul societății nu prevede distribuirea din ușă în ușă a pubelelor".

Firma susține că în contract se arată că recipienții trebuie puși la dispoziția populației, fără a se preciza că trebuie duși acasă la oameni. Prin urmare, firma ne-a comunicat că oamenii trebuie să și le ridice singuri din depozitul de pe strada 6 Vânători. Însă majoritatea populației nu face asta pentru că nu are capacitatea de transport, containerele fiind prea mari pentru portbagajul unei mașini. În aceste condiții, doar 10 - 15 persoane se prezintă zilnic la depozit să ia pubele.

Mii de pubele abandonate FOTO: M.B.

Pagube însemnate

În timp ce autoritățile și operatorul zonal se contrazic, arădenii așteaptă să primească noile containere, care în schimb se degradează din cauza condițiilor de depozitare. Doar într-un depozit al Companiei de Apă Arad și în perimetrul aeroportului sunt mii de pubele deteriorate după ce au stat șapte ani în spații deschise, fiind afectate de intemperii, dar și de manipularea greșită. Au capacele rupte, sunt sparte, zgâriate sau fără roți. Paguba este destul de mare și nu se știe încă cine o va suporta. **JA-M.B.**

Cumpărate în 2011

Cert este că, prin programul de gestionare a deșeurilor, Consiliul Județean a cumpărat, în 2011, 50.000 de unități de compostare individuală, 46.500 euro-pubele de 120 litri, 58.000 de euro-pubele de 240 litri și 8.230 de containere din plastic sau metal pentru colectarea diferențiată a deșeurilor. Pentru toate s-a plătit suma de 23.887.598 lei, bani asigurați din fondurile europene, dar populația a început să le primească abia din acest an, când au fost stabiliți operatorii care ridică deșeurile în județ. Conform calendarului stabilit inițial, arădenii urmau să primească noile containere până la finele anului 2013.

Vinovatul vine la Cinematograful Arta

Propunerea Danemarcei la Premiile Oscar va rula, vineri, de la ora 20.

ARAD. „Un val de adrenalină", cum îl numește The Hollywood Reporter, „The Guilty" - „Vinovatul" va rula pe ecranul Cinematografului Arta din municipiu vineri, 16 noiembrie, de la ora 20. Filmul de debut al cineastului danez Gustav Möller a avut premiera mondială în competiția oficială de la Sundance Film Festival 2018, unde a câștigat Premiul Publicului. Traseul festivalier al filmului a continuat cu Rotterdam IFF, Transilvania IFF, Montclair IFF, Seattle IFF, festivaluri unde THE GUILTY câștigat același trofeu: Premiul Publicului, iar la Zurich IFF a primit Premiul Criticii.

„Asger Holm, operator la serviciul de urgență 112, răspunde de la apelul unei femei răpite. Când convorbirea se întrerupe brusc, începe o disperată căutare a victimei și a agresorului. Folosindu-se doar de telefon, Asger se aruncă într-o cursă contracronometru pentru a salva femeia aflată în pericol, dar curând își dă seama că lucrurile nu sunt ceea ce par", se arată în sinopsisul peliculei. Regizat de Gustav Möller, filmul îi are în distribuție pe Jakob Cedergren, Jessica Dinnage, Omar Shargawi și Johan Olsen. Accesul la proiecția de pe 16 noiembrie va fi făcut pe bază de bilet, care poate fi achiziționat de la Cinematograful Arta, înainte de începerea filmului. **JA-E.R.**

Dezvoltă infrastructura electrică mobilă

Între 15 și 20 de milioane de euro vor fi investite pentru dezvoltarea punctelor de încărcare pentru mașinile electrice.

ARAD. Un plan de dezvoltare de infrastructură pentru mobilitatea electrică din țară a fost prezentat de Enel X, divizia de servicii avansate de energie a Grupului Enel. Practic, în următoarea perioadă, 2019-2023, se are în vedere investirea 15-20 milioane euro pentru a instala nu mai puțin de 2.500 puncte de încărcare în toate regiunile României.

„Enel X România se angajează să ofere posesorilor și flotelor de vehicule electrice posibilitatea de a se deplasa în toată țara, de la nord la sud și de la est la vest, fără să se îngrijoreze unde vor găsi următorul punct de încărcare. Prin acest plan ambițios de dezvoltare a unei infrastructuri extinse de încărcare în următorii cinci ani, vom contribui la un transport mai curat și mai sustenabil în toată România", a declarat Marius Chiriac, director al Enel X România.

Primele puncte de încărcare ar urma să fie instalate în 2019 în București, Timișoara și Constanța. Mai apoi infrastructura specifică va acoperi toate județele țării, pentru ca astfel să fie susținută utilizarea vehiculelor electrice la nivelul gospodăriilor, al instituțiilor, precum și în rândul companiilor. Doar în 2019 ar urma să fie instalate 300 de puncte de încărcare.

Vor staţii pentru maşini electrice FOTO: FAN

Potrivit dezvoltatorilor de la Enel X România, instructura de încărcare va fi disponibilă în centre comerciale, supermarketuri, restaurante și hoteluri. De asemenea, comapnia a subliniat că va oferi posibilitatea și municipalităților să beneficieze de această infrastructură.

„Vom sprijini autoritățile locale să identifice cele mai bune soluții, iar apoi Enel va instala infrastructura de încărcare și va asigura mentenanța acesteia fără costuri pentru primării, pe locurile de parcare aflate pe domeniul public. Infrastructura care va fi dezvoltată în România se bazează pe soluțiile de încărcare noi, inteligente, ale diviziei globale Enel X", mai spun reprezentanții companiei. **JA-A.P.**

Bilaterală româno-olandeză

Consulul onorific al Olandei la Timişoara a vizitat Camera de Comerţ Arad, stabilind contacte economice de viitor.

Întrevedere economică la Camera de Comerţ FOTO: FAN

ARAD. Președintele Camerei de Comerț, Industrie și Agricultură a județului Arad a primit marți, 13 noiembrie, la sediul CCIA Arad, vizita consilierului economic și comercial din cadrul Ambasadei Regatului Țărilor de Jos în România, domnul Wynand B. Marchal și a consulul onorific al Olandei la Timișoara, domnul Marius Popa.

În cadrul întrevederii au fost dezbătute relațiile economice dintre cele două țări, pornind de la datele statistice care plasează Olanda între primii 10 parteneri comerciali ai României. Pe raza județului Arad activează în prezent un număr de 69 de firme olandeze, reprezentând aproximativ 2% din totalul firmelor cu capital străin.

Cu acest prilej, părțile au trecut în revistă principalele teme de interes de pe agenda economică bilaterală, precum și unele probleme internaționale de interes reciproc, în contextul implicării firmelor olandeze în dezvoltarea economică a Aradului.

Gheorghe Seculici, președintele CCIA Arad, a prezentat activitatea camerală și târgurile care au loc sub pavilioanele centrului expozițional Expo Arad în vederea expunerii întregii game de posibilități de stabilire a contactelor economice, subliniind faptul că „Expo Arad a devenit un brand pentru industria expozițională și atrage anual, la evenimentele organizate, societăți din toată Europa și un număr în creștere de vizitatori, anul acesta înregistrând un număr record de 50.345 de persoane", și a lansat invitația către oamenii de afaceri din Olanda de a participa în număr cât mai mare la târgurile și expozițiile internaționale organizate la Expo Arad. **JA-A.P.**

Interes comun

Domnul Wynand B. Marchal și-a exprimat încrederea că relațiile bilaterale vor continua să se dezvolte prin realizarea unor evenimente de interes comun. A anunțat că anul viitor la București va fi organizat un forum de afaceri româno-olandez, fiind convins că acest gen de evenimente se va dezvolta și la nivel regional.

ROMÂNIA
CONSILIUL JUDEŢEAN ARAD
310003 - Arad, strada Corneliu Coposu, nr. 22
Tel. 0040-357-731100 Fax. 0040-357-731280
http://www.cjarad.ro consiliu@cjarad.ro

DISPOZIŢIA NR. 571
din 14.11.2018
privind convocarea Consiliului Judeţean Arad în şedinţă extraordinară

Preşedintele Consiliului Judeţean Arad,

În temeiul prevederilor art. 94 alin. (2) și art. 106 alin. (1) din Legea nr. 215/2001 a administrației publice locale, republicată, cu modificările și completările ulterioare,

DISPUNE:

Articol unic: Consiliul Județean Arad se convoacă în ședință extraordinară în data de 15.11.2018, ora 13.00, în Sala „Vasile Goldiș", a Consiliului Județean Arad, cu următoarea

ORDINE DE ZI:

1. Proiect de hotărâre pentru completarea Hotărârii Consiliului Județean Arad nr. 337/12.11.2018 privind aprobarea proiectului "Modernizare DJ 572, km 102+500-128+519, Limită Județ Timiș – Lipova" și a cheltuielilor legate de proiect.

2. Proiect de hotărâre pentru completarea Hotărârii Consiliului Județean Arad nr. 338/12.11.2018 privind aprobarea proiectului "Reabilitare DJ 794, km 4+200-21+400 și 23+100-25+800, DN 79 – Mișca – Apateu – Berechiu" și a cheltuielilor legate de proiect.

PREŞEDINTE, **Iustin Cionca**

SECRETAR AL JUDEŢULUI, **Silvana Lupu**

(9749 - H 138229)

DECESE

Cu profundă tristeţe anunţăm decesul
la vârsta de 78 ani,
a celui care a fost
HAŞ AUREL,
soţ, tată, bunic, socru. Slujba de înmormântare va avea loc la Capela Cimitirului din Micălaca, astăzi, 15 noiembrie 2018, începând cu ora 13,00. Dumnezeu să-l ierte şi să-l odihnească!
Familia îndoliată

Cu inimile frânte de durere, anunţăm stingerea din viaţă a celei care a fost cea mai dragă mamă, bunică şi soacră,
ŞANDOR MARGARETA.
Te vom păstra veşnic în sufletele noastre! Înmormântarea are loc vineri, 16 noiembrie 2018, ora 13,00 de la Capela Cimitirului Eternitatea.
Familia îndoliată

Se împlineşte 1 an de când ai plecat de lângă noi, te-ai înălţat la Ceruri şi ne veghezi îngerul nostru drag,
ing.
NICU ONUFRIICIUC.

Te iubim şi te vom iubi mereu, ne vom ruga pentru tine şi vom trăi cu speranţa că de Sus ne priveşti şi ne veghezi. Te vom purta mereu în suflet şi vei fi alături de noi veşnic. Odihneşte-te în pace,
ing. ONUFRIICIUC NICOLAE,
fiu, tată şi soţ iubit.
Parastasul de pomenire va avea loc vineri, 16 noiembrie 2018, ora 12,00, la Biserica Ortodoxă din zona 300, în spatele clinicii Genesys.

Vie ne rămâne în suflet amintirea iubitului nostru soţ, tată şi bunic,
OALA ROMULUS PETRU,
azi când se împlinesc 4 ani de când ai plecat fulgerător de lângă noi. Chipul tău drag nu îl vom uita niciodată.
Te iubim Livia, Claudia, Stelian, Dorian, Ariana şi SC Edil Scavi SRL

Cu aceeaşi mare durere în suflet comemorăm 12 ani de la plecarea în veşnicie a celui care a fost tatăl nostru drag,
IOAN OLCIAN
şi 11 ani de la plecarea celei care a fost mama noastră dragă,
EVA OLCIAN
(din Talpoş, jud. Bihor).
Vă vom iubi mereu dragii noştri părinţi. Dumnezeu să vă odihnească în pace!
Fiica voastră Ana Marian şi familia

Se împlinesc azi, 2 ani de când dragul nostru soţ şi tată,
COZILTEA ŞTEFAN
ne-a părăsit mult prea devreme pentru totdeauna. Dumnezeu să-l odihnească în pace!
Familia

CONDOLEANŢE

Proiectanţii SDV şi echipa tehnică de la S.C. Astra Rail Industries este alături de dl. Balazs Zoltan, în marea durere pricinuită de decesul tatălui său. Dumnezeu să-l odihnească în pace!

Suntem alături de familia îndoliată la trecerea în eternitate a celei care a fost iubita lor soţie şi mamă,
PETYO ELISABETA.
Sincere condoleanţe familiei!
Asociaţia de Proprietari Bl. X2

COMEMORĂRI

Azi, 15 noiembrie 2018 se împlinesc 7 ani de la despărţirea de cel care a fost dragul nostru soţ, tată, bunic,
dr. BARNA
CORNEL TEODOR.
Ai fost şi vei rămâne în sufletele noastre un suflet blând, bun şi nobil. Nu te vom uita niciodată. Slujba de comemorare va avea loc sâmbătă, 17 noiembrie ora 11,00 la mormânt în Cimitirul Grădişte. Dumnezeu să-l odihnească şi să-i vegheze somnul!
Familia

Azi trebuia sa împlinească
70 ani dragă
IONUŢ ŞOIMOŞAN
dar în loc de „La Mulţi Ani" îţi spunem „Dumnezeu să te odihnească în pace"! Parastasul de pomenire de 1 an va avea loc în data de 1 decembrie, ora 12 la Biserica din Micălaca. Nu te vom uita niciodată.
Soţia Felicia, copiii şi nepoţii

Se împlinesc patru ani de când un suflet blând şi minunat a plecat dintre noi. Îţi simţim lipsa din ce în ce mai mult dragul nostru soţ, tată, bunic, socru şi cumnat,
ONICA MIRCEA.
Te purtăm mereu în inimile noastre şi nu te vom uita niciodată.
Familia

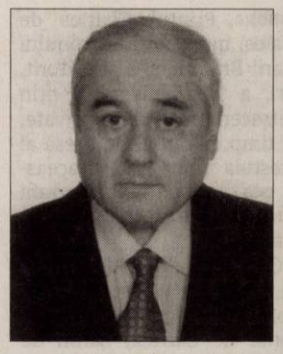

Au trecut 38 de ani de când îl purtăm doar în suflet pe tatăl şi bunicul nostru,
prof.
CORNEL ACHIM
acolo, amintirea lui va rămâne mereu. Dumnezeu să îl poarte în Lumina Veşnică!
Familia

SERVICII FUNERARE

(H-7486268)
IN MEMORIAM
NON STOP!
KUKI - servicii funerare complete
Producător de sicrie - oferă sicrie la preţ de producător.
GRATUIT rezolvăm actele la spital, primărie, casa de pensii şi C.A.R.P.
Transport intern şi internaţional ● Accesorii funerare.
Contact: Arad, Str. Mihai Eminescu nr. 4 (în curte), vis-a-vis de Cerbul Albastru.
Telefon: 0257/211929, mobil: 0723-343-964
www.inmemoriamkuki.com
CASĂ FUNERARĂ - Strada Ştefan Ludwic Roth nr. 1 D, Grădişte
- Str. Cocorilor nr. 6 (lângă magazinul Izolta)

ANIMALE,PĂSĂRI

• **Cumpăr vaci** şi căzute pentru sacrificat şi viţei 2-3 luni pentru creştere. Telefon 0745.505.122. 124777
• **Vând 4** porci de carne între 110-350 kg. Tel. 0733.084.692. 129765

PIERDERI

• **SC Olimp** 2000 SRL pierdut certificat înmatriculare J02/1562/1991, RO 1709800, eliberat de ORC. Arad. Îl declar nul. 138189

PLANTE-FLORI

• **Vând 5** tone porumb boabe Pionner, loc. Frumuşeni. Telefon 0257/455315. 133321

OFERTE LOCURI DE MUNCĂ

• **Angajez bonă** pentru localitatea Arad - program flexibil.Telefon: 0739.343.623.
• **Angajăm montator** mobilă cu experienţă. Tel. 0257-272.325, 0741.292.001.
• **Angajăm bărbat** pentru fabrică de dulciuri din Arad, 0257/272325, 0753.113.115.

Mica publicitate
0257-210.775

Alma Grup Ipurl, în calitate de lichidator judiciar al debitoarei **SC WEST PROTGUARD TRANSPORT SRL**, cu sediul în Arad, str.Barabas Bela ,nr.29,jud.Arad, J02/1652/2004; CUI 16817761, desemnat prin Sentinta nr 235 din 12.04.2018 de catre Tribunalul Arad în dosarul nr.9100/108/2013 **vinde**, conform Legii 85/2006, prin:
Licitaţie publică deschisă, cu strigare :
-Blindat Transport valori Furgon 3+1 usi Volkswagen Transporter 2.5 Tdi, diesel, an 1997, avand pretul de pornire de 5.193 lei fara TVA (80% val. evaluare);
-Blindat Transport valori Furgon 3+1 usi, Volkswagen Transporter 2.5 Tdi, an 1999, diesel, la pretul de pornire de 5.934 lei fara TVA (80% val. evaluare);
-Autoturism M1 OPEL, ZAFIRA -A, an 2002, benzina, la pretul de pornire de 7.270 lei fara TVA (80% val. evaluare);
-Autoturism M1 OPEL, ZAFIRA -A, an 2002, benzina, la pretul de pornire de 7.393 lei fara TVA (80% va. evaluare);
-Autoturism OPEL ZAFIRA -A, an 2001,1796 cmc, benzina, la pretul de pornire de 6.906 lei fara TVA (80% val. evaluare)
Regulamentul de valorficare precum şi informaţii pot fi obţinute la sediul lichidatorului judiciar **Alma Grup Ipurl, str. Ion Vidu, Nr. 1, Ap. 5 si la tel.0744683293.**
Preţurile menţionate nu conţin TVA.
Garanţia pentru participare la licitaţie este 10% din valoarea de pornire.
Licitaţia va avea loc în data de **27.11.2018** ora 14:00, in situatia in care bunurile nu se vor valorifica, urmatoarea licitatie va avea loc in **11.12.2018** ora 14:00, respectiv in **10.01.2019**, în Arad str. Ion Vidu, Nr. 1, Ap. 5.
Înscrierile şi achitarea garanţiei de participare la licitaţie se pot efectua până în ziua premergatoare licitaţiei, ora 12.

Alma Grup Ipurl, în calitate de lichidator judiciar al debitoarei **SC WEST PROTGUARD TRANSPORT SRL**, cu sediul în Arad, str.Barabas Bela ,nr.29,jud.Arad, J02/1652/2004; CUI 16817761, desemnat prin Sentinta nr 235 din 12.04.2018 de catre Tribunalul Arad în dosarul nr.9100/108/2013 **vinde**, conform Legii 85/2006, prin:
Licitaţie publică deschisă, cu strigare :
-Microbus Furgon Cab Integr 3.1 usi Mercedes Benz , diesel, an 2004, avand pretul de pornire de 8.898 lei fara TVA (50% valoarea evaluare);
-Microbus Furgon Cab Integr 3.1 usi Mercedes Benz , diesel, an 2004, avand pretul de pornire de 10.267 lei fara TVA (50% valoarea evaluare);
-Autotutilitara Furgon Cab. Int 3+1 usi, Diesel, an 2003, la pretul de pornire de 5.704 lei fara TVA (50% valoarea evaluare);
-Autoutilitara N1G Ba suprastructura deschisa Ford tip Ranger, 2500 cmc, an 2010, la pretul de pornire de 19.165 lei fara TVA (50% valoarea evaluare);
-Autoutilitara N1G Ba suprastructura deschisa Ford tip Ranger, la pretul de pornire de 19.393 lei fara TVA (50% valoarea evaluare);
-Autoturism Audi M1G AC break, Tip Q7, an 2007, Diesel, la pretul de pornire de 19.980,5 lei fara TVA (50% valoarea evaluare);
-Autoutilitara N2 suprastructura inchisa MAN, an 2004, Diesel, la pretul de pornire 12.776,5 lei fara TVA (50% valoarea evaluare);
Regulamentul de valorficare precum şi informaţii pot fi obţinute la sediul lichidatorului judiciar, **Alma Grup Ipurl, str. Ion Vidu, Nr. 1, Ap. 5 si la tel.0744683293.**
Preţurile menţionate nu conţin TVA.
Garanţia pentru participare la licitaţie este 10% din valoarea de pornire .
Licitaţia va avea loc în data de **29.11.2018** ora 14:00, in situatia in care bunurile nu se vor valorifica urmatoarea licitatie va avea loc in **13.12.2018** ora14:00, urmatoarea licitatie va avea loc in **11.01.2019**, în **str. Ion Vidu, Nr. 1, Ap. 5.**
Înscrierile şi achitarea garanţiei de participare la licitaţie se pot efectua până în ziua anerioara licitaţiei, ora 12.

Alma Grup Ipurl, în calitate de lichidator judiciar al debitoarei **SC WEST PROTGUARD TRANSPORT SRL**, cu sediul în Arad, str.Barabas Bela ,nr.29,jud.Arad, J02/1652/2004; CUI 16817761, desemnat prin Sentinta nr 235 din 12.04.2018 de catre Tribunalul Arad în dosarul nr.9100/108/2013 **vinde**, conform Legii 85/2006, prin:
Licitaţie publică deschisă, cu strigare :
1. Autoturism Minibus 3+1 usi, an 2001, Ford transit 2,0 Tdi, 9+1 locuri – 5507 lei(fara Tva), 100% val evaluare;
2. Autoturism M1 berlina Rover RF/1WE/25, an 2001, 1588 cmc, - 1867 lei (fara Tva), 100% val evaluare;
3. Autoutilitara Furgon CAB 3+1 usi, Volkswagen LT35.2.8 Tdi, an 2003, - 5834 lei (fara Tva 100% val evaluare;
4. Autoturism Berlina cu hayon, Dacia Solenza, an 2004, benzina, 1390 cmc, - 798 lei (fara Tva) 100% val evaluare;
5. Remorca 02 DC suprastructurata deschisa Jothawerk Tap 2022, an 1986, – 761 Euro (fara Tva) 100% val evaluare;
6. Autospecializata Furgon Transport Valori 3+1 usi, Volkswagen Transporter, an 1998, – 4667 lei (fara Tva) 100% val evaluare.
Regulamentul de valorficare precum şi informaţii pot fi obţinute la sediul lichidatorului judiciar **Alma Grup Ipurl, str. Ion Vidu, Nr. 1, Ap. 5 si la tel.0744683293.**
Preţurile menţionate nu conţin TVA.
Garanţia pentru participare la licitaţie este 10% din valoarea de pornire.
Licitaţia va avea loc în data de **28.11.2018** ora 10:00, in situatia in care bunurile nu se vor valorifica, urmatoarea licitatie va avea loc in **12.12.2018** ora 10:00, respectiv in **09.01.2019**, în Arad str. Ion Vidu, Nr. 1, Ap. 5.
Înscrierile şi achitarea garanţiei de participare la licitaţie se pot efectua până în ziua premergatoare licitaţiei, ora 12.
(9750 - H 138230)

IMOBILE CHIRII

• **Închiriez apartament** la casă, Pârneava. Tel. 0758.268.603. 137374
• **Închiriez cameră,** bucătărie, baie, intrare separată, vând ţap pentru montă, ☎0725.045.433. 137356
• **Dau în** chirie garsonieră confort 1, mobilată, utilată, etaj 1, balcon închis, zona Micălaca. Tel. 0742.855.054. 137370
• **Dau în** chirie casă cu etaj (265 mp utili), zonă centrală (Podgoria). Ideal sediu firmă. Tel: 0722.293738. 94082

www.aradon.ro

PRESTĂRI SERVICII

• **Execut lucrări:** acoperişuri noi şi vechi, interioare şi exterioare, ☎0747.359.655.136584
• **Executăm: zidărie,** tencuieli, zugrăveli, termoizolaţii, acoperişuri, consolidări, subzidiri, renovări, ☎0740.696.157. 136585

CONSTRUCŢII

• **Aaduc balast,** nisip, sort, pământ, ridic moloz, lemne, mraniţă, 0747.206.371. 124431
• **Transport nisip,** balast, sort, griblură, gunoi grajd, duc moloz, 0758.708.622. 124007
• **Vând lemne** de foc tăiate la 500 Ron. Telefon 0723.349.110. 137764

Program mare publicitate:
pe B-dul Revoluţiei, nr. 62
luni-vineri: 8.00-16.00

Regretatul star rock Chris Cornell FOTO: EPA

Concert tribut Chris Cornell

LOS ANGELES. Un concert dedicat regretatului star rock Chris Cornell, la care vor participa mari nume din domeniu, precum Foo Fighters și Metallica, va avea loc în ianuarie 2019, la Los Angeles, potrivit variety.com. Evenimentul „I Am the Highway: A Tribute to Chris Cornell" va avea loc pe 16 ianuarie, la The Forum, în Los Angeles.

Printre artiștii invitați se numără foști colegi din trupele lui Cornell Soundgarden, Audioslave și Temple of the Dog, precum și formațiile Foo Fighters și Metallica, Ryan Adams și mulți alții. Gazda concertului va fi vedeta de televiziune Jimmy Kimmel, iar printre prezentatori se vor număra prieteni și membri ai familiei artistului, ca Vicky Cornell, văduva rockerului, Tom Morello, Brad Pitt, Josh și Kathryn Brolin, Tom Hanks și Rita Wilson, Courteney Cox, Kaley Cuoco, David Spade, John Carter Cash etc.

Încasările rezultate din vânzarea de bilete vor fi direcționate către Chris and Vicky Cornell Foundation și The Epidermolysis Bullosa Medical Research Foundation, organizații care militează pentru cauza persoanelor cu maladii genetice grave.

SURSA: MEDIAFAX

Dostoievski, cenzurat

KUWEIT. Autoritățile din Kuweit au cenzurat aproape o mie de opere literare, printre care romane clasice semnate de Dostoievski sau de Victor Hugo, în cadrul unui festival literar care a început miercuri.

Saad al-Anzi, directorul Festivalului internațional de literatură din Kuweit, a declarat pentru AFP că Ministerul Informației a interzis nu mai puțin de 948 de cărți. Printre acestea se numără și celebrul roman „Frații Karamazov" (1880) de Dostoievski, carte în care marele prozator rus aduce în discuție chestiuni de moralitate, liber arbitru și existența lui Dumnezeu în Rusia secolului XIX.

Toate operele literare expuse cu ocazia celei de-a 43-a ediții a festivalului, care se va încheia la 24 noiembrie, au fost examinate de o comisie de cenzură, conform legislației kuweitiene care exclude orice operă ce conține insulte aduse islamului sau justiției, amenințări la adresa siguranței naționale, instigări la dezordine sau acte considerate drept imorale.

SURSA: AGERPRES

Ora de înot
Fleay este un ornitorinc al grădinii zoologice Victoria, din Badger Creek, Australia. FOTO: EPA

Imposibila relație tată-fiu

PARIS. Alain-Fabien Delon, mezinul actorului Alain Delon, debutează cu un roman inspirat din propria viață, despre un adolescent care „speră să își găsească identitatea", în condițiile în care tatăl acestuia este o personalitate „cu greutate", potrivit Le Figaro. Volumul „De la race des seigneurs", scris de Alain-Fabien Delon, va apărea la editura Stock, în ianuarie 2019. Jurnalistul Alain Jean-Robert a publicat pe Twitter un rezumat al romanului: „Alex Duval, în vârstă de 18 ani, visează să devină actor, ca tatăl său". Inițialele personajului sunt aceleași ca ale autorului volumului. Personajul principal este prezentat drept „un copil care nu a fost crescut și nici privit de tatăl său".

Titlul este o referire la filmul din 1974 „La Race des seigneurs", regizat de Pierre Granier-Deferre, în care Alain Delon juca rolul unui politician ce își sacrifică familia pentru carieră. La 18 ani, Alain-Fabien îl acuza pe celebrul său tată de abandon. Ca și tatăl său, Alain-Fabien Delon (24 ani) este o vedetă a casei de modă Dior, iar, în prezent, încearcă să își construiască o carieră de actor.

SURSA: MEDIAFAX

Alain-Fabien Delon FOTO: EPA

Acuzat de viol și răzbunare

LOS ANGELES. Actrița Paz de la Huerta l-a dat în judecată pe producătorul de film american Harvey Weinstein, acuzându-l de viol și răzbunare, iar faptele datează din 2010, potrivit variety.com.

Actrița americană Paz de la Huerta, celebră pentru rolul din serialul „Boardwalk Empire", spune că producătorul de film a violat-o de două ori, în locuința ei din New York, în 2010. Dosarul a fost depus luni la o instanță din Los Angeles, la un an după ce actrița Paz de la Huerta l-a acuzat pe Harvey Weinstein de viol și a făcut o reclamație în acest sens la Poliția din New York. Deși poliția nu l-a pus sub acuzare pe Weinstein pentru aceste violuri, producătorul este anchetat în prezent pentru abuzarea sexuală a două alte femei. Ben Brafman, avocatul lui Weinstein, spune că De la Huerta este „o persoană instabilă, cu o imaginație bogată". Avocatul a mai spus că Poliția din New York a respins acuzațiile actriței „din motive evidente".

SURSA: MEDIAFAX

De la Huerta FOTO: EPA

Un nou record per carat

GENEVA. The Pink Legacy (Moștenirea roz), un diamant roz de aproape 19 carate, a fost vândut marți pentru 50 de milioane de dolari la o licitație organizată la filiala din Geneva, Elveția, a casei Christie's și a stabilit un nou record de preț per carat pentru o astfel de gemă, respectiv 2,6 milioane de dolari.

Diamantul de 18,96 de carate, cu o tăietură dreptunghiulară, din categoria roz aprins (fancy vivid), fusese evaluat la 30 - 50 de milioane de dolari înainte de licitație. În istoria de aproape 250 de ani a casei Christie's, doar patru diamante roz din clasa „fancy vivid" și de peste 10 carate au fost puse în vânzare, iar The Pink Legacy, rebotezat de noii proprietari, după licitație, Winston Pink Legacy, este cel mai mare dintre ele. Noul proprietar al gemei este compania de bijuterii de lux americană Harry Winston, deținută de Swatch.

SURSA: MEDIAFAX

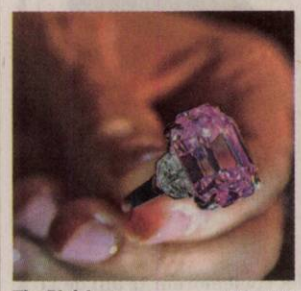

The Pink Legacy FOTO: EPA

Claudia
Este pasionată de muzică și modă.

70 de ani la Buckingham

Petreceri publice și private, pentru cea de-a 70-a aniversare a prințului Charles.

LONDRA. Prințul Charles de Wales, moștenitorul tronului Marii Britanii, și-a sărbătorit, ieri, a 70-a aniversare prin petreceri publice și private, în timp ce biroul de presă al acestuia a publicat cu această ocazie două noi fotografii oficiale alături de membrii familiei.

Charles Philip Arthur George, prinț de Wales, duce de Cornwall, duce de Rothesay, conte de Carrick, baron de Renfrew, conte de Chester și prinț al Scoției s-a născut la palatul Buckingham din Londra, pe 14 noiembrie 1948.

Cu familia, în grădina de la Clarence House FOTO: EPA

Avea patru ani când bunicul lui, regele George al VI-lea, a murit și mama sa a urcat pe tron, la vârsta de 25 de ani. În anul următor, Charles asista cu bunica, regina Elizabeth, și mătușa, regretata prințesă Margaret, la momentul în care Elizabeth a II-a era încoronată ca regină a Marii Britanii.

A urât perioada de studiu la Gordonstoun, o instituție scoțiană la care fusese elev și tatăl său, prințul consort Philip, dar a fost primul moștenitor al tronului care a obținut diplomă de absolvire de la Universitatea Cambridge. Charles a devenit prinț de Wales în 1969. Dar, la 92 de ani, mama sa se simte încă bine și nu are planuri să abdice.

SURSA: MEDIAFAX

A câștigat premiul LUX pe 2018

STRASBOURG. Lungmetrajul „Woman at War", de Benedikt Erlingsson (Islanda, Franța, Ucraina), o producție care abordează temele feminismului și protecției mediului, a fost recompensat, miercuri, la Strasbourg, cu premiul LUX pe 2018 al Parlamentului European. Drama cu accente comice prezintă lupta unei femei care declară război industriei de aluminiu din Islanda. Lungmetrajul a mai primit anul acesta și premiul Société des Auteurs et Compositeurs Dramatiques la Semaine de la Critique, secțiune a Festivalului de la Cannes, și Nordic Council Film Prize. Premiul LUX a fost înființat în 2007, iar câștigătorul este desemnat prin voturile exprimate de politicienii din Parlamentul European. Filmul câștigător este recompensat și cu un cec de 87.000 de euro.

SURSA: MEDIAFAX

Erlingsson FOTO: EPA

Ultimul sezon „Game of Thrones"

LOS ANGELES. Al optulea și ultim sezon al serialului TV „Game of Thrones" va fi difuzat pe micile ecrane în aprilie 2019, a anunțat postul HBO. Informația a fost afișată la finalul unui nou clip de promovare pentru acest sezon. Ultimele șase episoade ale serialului vor fi difuzate la mai mult de un an și jumătate de la încheierea sezonului al șaptelea. Serialul este cel mai mare succes al postului HBO, cu 30 de milioane de telespectatori în SUA și o armată de fani la nivel mondial.

Sezonul final va dezvălui familia de războinici care va câștiga controlul asupra Tronului de Fier din cele șapte Regate din Westeros. Cel de-al șaptelea sezon a înregistrat în SUA, în medie, 30 de milioane de spectatori pe episod.

FONDAT 1989, APARE LA ARAD, TEL. 0257/281.802, E-MAIL: REDACTIA.JURNALARADEAN@INFORMMEDIA.RO; PUBLICITATE.JURNALARADEAN@INFORMMEDIA.RO

Trucuri care te pot ajuta să îţi păstrezi memoria
PAGINA 6

JURNAL ARĂDEAN

Preşedintele UZPR, Doru Dinu Glăvan, întâlnire cu ziariştii arădeni
PAGINA 4

VINERI
16 NOIEMBRIE 2018
ANUL XXX, NR. 8202
16 PAGINI - 1,90 LEI

12° Temperaturile se vor situa între -1 şi 12 grade. Vântul va sufla cu 1-9 km/h.

DIMINEAŢA | AMIAZA | SEARA

Astăzi, supliment programe TV pentru perioada 17 - 23 noiembrie 2018. Se difuzează gratuit.

Banii, înapoi la traficant!

La cererea DIICOT Arad, Curtea de Apel Timişoara a restituit o sumă de bani unei traficante de droguri din Arad, condamnată deja.

TIMIŞOARA. Mai ţineţi minte dosarul „Şoricioaica", instrumentat de DIICOT Arad? Publicaţia noastră a scris mult pe acel subiect, inclusiv despre condamnările foarte „moi" pe care judecătorii Tribunalului Arad le-au dat traficanţilor care pun în pericol sănătatea şi chiar viaţa arădenilor. După o serie de descinderi care au avut loc în luna august 2017, în cartierul Checheci, anchetatorii anunţau triumfători faptul că „procurorii DIICOT - BT Arad, împreună cu ofiţeri de poliţie judiciară din cadrul SCCO Arad, au efectuat un număr de 11 percheziţii domiciliare, ocazie cu care au fost găsite şi ridicate cantităţi de pastile ecstasy, cannabis şi un număr de 4.500 de doze de substanţe psihoactive destinate comercializării, precum şi importante sume de bani în lei şi în valută. La sediul DIICOT - BT Arad au fost aduse, în vederea audierii, un număr de 9 persoane". Aşadar, ecstasy, cannabis şi nu mai puţin de 4.500 de doze de droguri sintetice, cunoscute drept „şoricioaică".

La momentul respectiv, părea că dosarul este unul „beton", iar inculpaţii vor fi condamnaţi la ani grei de închisoare. Nu a fost să fie aşa: şapte traficanţi de droguri au fost trimişi în judecată, dar niciunul nu a primit o condamnare cu executare. Cea mai mare pedeapsă a fost de un an şi nouă luni de închisoare cu suspendare, dar majoritatea inculpaţilor au fost condamnaţi la nouă luni de închisoare cu suspendare. Asta chiar dacă, repetăm, au traficat ecstasy, cannabis şi droguri sintetice. În plus, instanţa din Arad a dispus şi confiscarea unor sume de bani găsite la percheziţii în casele traficanţilor. /P.8

Se pregăteşte terenul pentru „Arad 1918"

Monumentul realizat la comanda Primăriei Arad pentru a marca Centenarului Marii Uniri e tot mai aproape de momentul inaugurării. Zilele acestea, muncitorii lucrează la pregătirea terenului din faţa fostului cinematograf „Dacia", unde va fi amplasat grupul statuar „Arad 1918". Lucrarea de artă tridimensională a fost realizată de elevi ai Colegiului de Arte „Sabin Drăgoi" din Arad, care şi-au prezentat ieri machetele ce au inspirat forma finală a monumentului de for public. /P.3

FOTO: DIANA DUŢU

Platoul, în şantier FOTO: E.R.

Se reface platoul Gării din Arad

ARAD. Compania Naţională de Căi Ferate „CFR" S.A. investeşte peste 400 de mii de lei în reamenajarea platoului din faţa Gării CFR Arad, modernizată acum câţiva ani prin fonduri europene. /P.5

Azi se vernisează Ars Fotografica

ARAD. Expoziţia Salonului Internaţional de Fotografie „Ars Fotografica" de la Arad va fi vernisată, astăzi, în spaţiul expoziţional de la etajul secund al centrului comercial Atrium Mall, de pe Calea Aurel Vlaicu. Lucrările au fost jurizate şi incluse într-un catalog special. /P.4

S-a sinucis la numai 32 de ani

ARAD. O tânără de numai 32 de ani, din Arad, cunoscută drept fire veselă şi caldă, a ales să îşi pună capăt zilelor. Nimeni nu găseşte o explicaţie pentru gestul ei. /P.6

„Primii la creştere economică"

ARAD. Deputatul PSD, Adrian Todor afirmă faptul că „România e pe primul loc în Europa la creştere economică, spre disperarea alianţei toxice PNL - USR". /P.5

Fără ţigări! FOTO: FAN

Ziua fără Tutun: Alege să nu fumezi!

ARAD. Ieri a fost Ziua Naţională fără Tutun, ocazie cu care Direcţia de Sănătate Publică Arad a dat startul campaniei „Alege să fii sănătos! Alege să nu fumezi!". /P.5

Loto din 15 noiembrie

6/49:	28, 7, 48, 14, 22, 17
NOROC	4 4 1 6 2 7 4
5/40:	9, 23, 36, 16, 10, 35
JOKER	24, 20, 4, 25, 39 + 3

Medici

Cât cheltuie românul anual cu şpaga la medici.

	%
sub 50 de lei	46
între 50 şi 200 de lei	26
între 200 şi 500 de lei	10
peste 500 de lei	10

sursa: Capital

Îndrăzneală fără măsură în centrul Aradului

Loc de parcare pentru persoane cu dizabilităţi, „rezervat" pentru „doamna directoare".

ARAD. Se întâmplă foarte des în centrul Aradului, pe strada Episcopiei. În faţa Şcolii Gimnaziale „Mihai Eminescu" din Arad sunt două locuri de parcare destinate persoanelor cu dizabilităţi, marcate printr-un indicator rutier. Singura problemă este că adesea acele două locuri sunt ocupate de către persoane care, în mod normal, nu ar trebui să beneficieze de ele, lăsându-i astfel pe cei care chiar au nevoie de locurile destinate persoanelor cu dizabilităţi „să se descurce". Ba mai mult, aproape zilnic, unul dintre cele două locuri este „rezervat" de către cei de la Şcoala Gimnazială „Mihai Eminescu".

Asta s-a întâmplat şi marţi dimineaţa, când un şofer cu certificat de handicap s-a lovit - la propriu - de un „indicator" amplasat pe locul de parcare destinat persoanelor cu dizabilităţi din faţa şcolii menţionate. Când l-a întrebat pe gardianul aflat în faţa instituţiei dacă locul e rezervat, acesta i-a spus că „da, e al şcolii".

Totuşi, şoferul i-a atras atenţia că există un indicator care arată clar că cele două locuri de parcare sunt pentru persoane cu dizabilităţi, însă gardianul s-a arătat uimit, spunând că nu ştie de existenţa vreunui indicator. „I-am arătat indicatorul şi mi-a spus că «nu e loc pentru handicap, e rezervat pentru doamna directoare»", povesteşte şoferul în cauză. /P.3

Luptă pentru minge FOTO: JA

Popa merge pe mâna tinerilor

ARAD. În stilu-i caracteristic, presărat cu puţină caterincă, Ionuţ Popa a prefaţat jocul de duminică, împotriva echipei FC Argeş. Şi a explicat de ce merge pe mâna tinerilor şi care sunt cele trei cerinţe pentru jucătorii de la UTA. /P.9

Simpozion internaţional FOTO: A.P.

Dialoguri româno - chineze, la Arad

ARAD. Un eveniment cu tradiţie pentru Casa Româno-Chineză Filiala Arad, un eveniment care adună la aceeaşi masă profesori, medici, scriitori şi iubitori de artă. Simpozionul internaţional „Cultură şi civilizaţie chineză. Dialoguri româno-chineze" s-a desfăşurat miercuri şi joi, 14 şi 15 noiembrie, la Arad. Au fost prezentate lucrări documentate din mai toate domeniile şi a fost vernisată o expoziţie de fotografie. /P.5

Balize pe Calea Aurel Vlaicu

Pentru a uşura încadrarea şoferilor pe benzile noutrasate de pe Calea Aurel Vlaicu, zona centrului comercial Atrium Mall, Poliţia Rutieră alături de Poliţia Locală au decis montarea unor balize. Aceşti parapeţi despărţitori ar fi meniţi să reducă accidentele din zonă cauzate în special de încadrarea incorectă a conducătorilor auto şi de schimbarea bruscă a benzii de circulaţie. /P.3

FOTO: FAN

9 771220 748034 17212

Remember: 16 noiembrie

1364 A murit Nicolae Alexandru, domnitor al Țării Românești (1352-1364)

1766 S-a născut Rodolphe Kreutzer, violonist și compozitor francez (d. 1831)

1816 S-a născut Andrei Mureșanu, poet, traducător și eseist român (d. 1863)

1852 A murit Nicolae Bălcescu, istoric de renume (n. 1819)

1855 Exploratorul britanic David Livingstone e primul european care ajunge la cascada Victoria (Mosi-oa-Tunya)

1880 S-a născut Alexandr Blok, poet rus (d. 1921)

1945 A fost fondată Organizația Națiunilor Unite pentru Educație, Știință și Cultură (UNESCO), instituție specializată a ONU

Clark Gable FOTO: FAN

1960 A murit **Clark Gable,** actor american (n. 1901)

1994 Helmuth Kohl este investit în funcția de cancelar al Germaniei reunificate

2000 Bill Clinton devine primul președinte american care vizitează Vietnamul

2000 A murit Laurențiu Ulici, critic literar (n. 1943)

Rețeta zilei

Prăjitură cu mere și scorțișoară

INGREDIENTE: 1/3 cană zahăr brun, 1 linguriță scorțișoară măcinată, 1-1/2 căni făină, 1/2 linguriță sare, 2 linguriițe praf de copt, 2/3 cană zahăr granulat, 1/2 cană ulei, 2 ouă la temperatura camerei, 3/4 cană lapte 1-1/2 linguriță esență de vanilie, 2 mere de mărime medie, decojite și tăiate în cubulețe mici.

MOD DE PREPARARE: Într-un castron mic, amestecă zahărul brun și scorțișoara. Într-un alt castron, mai mare, amestecă făina, sarea și praful de cop. Într-un alt castron bate ouăle, zahărul, uleiul, laptele și vanilia. Toarnă ingredientele umede peste cele uscate și combină-le, dar nu amesteca excesiv. Întinde jumătate din amestecul blatului pe o tavă unsă, acoperă cu jumătate din mere și jumătate din mixul cu zahăr și scorțișoară. Apasă ușor. Întinde restul de blat peste mere, apoi acoperă cu restul fructelor și mixul de scorțișoară. Cu un cuțit, incorporează merele și scorțișoara în blat. Coace timp de 40-45 de minute sau până trece testul scobitorii. Lasă la răcit 15 minute înainte de a servi. **POFTĂ BUNĂ!**

Pentru mai multe rețete intră pe www.culinar.ro

Horoscop

BERBECUL (III.21.-IV.20.)
Te simți puternic. Energia ta fizică este ridicată, iar tu arați și te simți minunat. Intelectul tău este ascuțit, deci, dacă te dedici oricăror procese de învățare, vei beneficia foarte mult.

TAURUL (IV.21.-V.20.)
Intuiția ta trebuie să fie foarte înaltă acum, ca și puterea ta de manifestare. Astăzi trebuie să încerci să îți împiedici gândurile negre și să te gândești doar la lucruri frumoase.

GEMENII (V.21.-VI.21.)
Obiectivele și dorințele tale imediate pot apărea brusc astăzi, aparent de la sine. Ar putea fi ciudat și poate puțin înfricoțător, dar puterea ta interioară este deosebit de puternică.

RACUL (VI.22.-VII.22.)
Dacă te-ai străduit să câștigi bani în plus în viața ta, există posibilitatea să se întâmple astăzi. Energia fizică și emoțională îți va da un impuls.

LEUL (VII.23.-VIII.23.)
Obstacolele pe care le-ai întâmpinat în atingerea obiectivelor tale dragi ar putea părea brusc că se topesc, eliberând calea de a-ți îndeplini visele.

FECIOARA (VIII.24.-IX.23.)
O mare parte a activității tale de azi ar putea avea loc acasă. Poate că vei avea vizitatori sau vei lucra în casă. Intuiția ta este deosebit de puternică și ai putea afla multe din gândurile altora.

BALANȚA (IX.24.-X.23.)
Unele scopuri pe care ai încercat să le atingi pot deveni în cele din urmă realitate. Finalizarea proiectelor ar putea implica o mulțime de ore în mașină și întâlniri cu alți oameni.

SCORPIONUL (X.24.-XI.22.)
Evenimente peste care pari să nu ai control par să se întâmple pentru a-ți face ziua mai grea. S-ar putea să găsești acest lucru un pic înfricoțător, dar nu lăsa să ajungă la tine.

SĂGETĂTORUL (XI.23.-XII.21.)
Energia ta este probabil ridicată astăzi, aproape până la punctul în care crezi că ai putea conduce un maraton! Serios, te gândești probabil la plecarea din oraș pentru o vreme.

CAPRICORNUL (XII.22.-I.20.)
Puterea ta interioară este la un nivel înalt. Ar trebui să te simți mai încrezător. Probabil că vei avea o influență mai puternică asupra altora decât de obicei.

VĂRSĂTORUL (I.21.-II.20.)
Unele conversații cu prietenii, rudele și alte persoane apropiate de tine ar putea avea loc astăzi, aducând idei noi.

PEȘTII (II.21.-III.20.)
Scopurile tale în carieră și financiare ar trebui să fie în mâinile tale. Atât energia fizică cât și puterea ta interioară funcționează la vârf.

Sănătate

- **CABINET GINECOLOGIC:** Cabinet ginecologic Arad, B-dul Decebal 11 (lângă Hotel Aradul), chiuretaj medicamentos, eco 4 D, test PAP.TEL: 0770823850, 0723643581
- **Policlinica DR. TURCIN, oferă:** Cardiologie (EKG, Ecografie cardiacă, Doppler vascular, Holter EKG si TA, Test de efort), Oftalmologie **(NOU - chirurgie pol anterior; CV computerizat; optică medicală),** ORL (videoendoscopie), pneumologie, gastroenterologie, neuropsihiatrie, medicină de familie, ecografii generale, Ginecologie. **Telefon: 0257/285510, www.policlinica-turcin.ro**
- **Farmacia GLYKON - UTA**, Bl U 6 (vis-a-vis de biserica în construcție). Deschis zilnic: luni-vineri 07.00 -21.00 sâmbătă și duminică 08.00-18.00. **Telefon: 0257/241197.**

Piețe și târguri

Astăzi este zi de piață la Ineu, Lipova, Covăsânț, Mișca, Moneasa, Șepreuș, Șimand, Vladimirescu, Șeitin. **Tot astăzi se organizează târguri săptămânale la** Ineu, Șepreuș, Șimand.

Sâmbătă este zi de piață la Chișineu-Criș, Lipova, Pâncota, Felnac, Grăniceri, Hălmagiu, Moneasa, Pecica, Vărșand, Socodor, Vladimirescu, Zimandu Nou, Covăsânț. **Târguri săptămânale se desfășoară astăzi la** Lipova, Pâncota, Hălmagiu, Moneasa.

Întreruperi de curent

Luni, 19 noiembrie 2018. În județ, h 9 – 15: Julița (p); h 9 – 16: Tăgădău (p), Luncșoara; **h 9 - 17:** Secaș.

Sudoku

REGULI: În fiecare bloc sunt câteva cifre între 1 și 9, stabilite dinainte. Acestea trebuie completate cu cifrele lipsă, în așa fel încât fiecare număr să figureze o singură dată. De asemenea, cifrele de la 1 la 9 trebuie să figureze o singură dată atât pe rândurile orizontale cât și pe coloanele verticale ale celor nouă blocuri luate împreună.

ÎNCEPĂTORI

		2				9	4	
					1			
			3	5		7		8
	3	4						
		6		8		5		
			4			8		
	4		5			6		
	1						7	
	6			7			5	

AVANSAȚI

	6					7		
5					8			
2	3		6			1		
		3		4				1
	4			9	2	8	7	
		2				5		
						6		
		9		2				4
			5					2

Soluțiile jocurilor din numărul precedent:

ÎNCEPĂTORI

6	7	8	1	2	9	4	3	5
1	5	9	3	6	4	7	8	2
4	3	2	8	7	5	1	6	9
2	4	7	9	8	1	6	5	3
5	8	1	2	3	6	9	7	4
3	9	6	4	5	7	8	2	1
9	2	3	6	4	8	5	1	7
8	1	5	7	9	3	2	4	6
7	6	4	5	1	2	3	9	8

AVANSAȚI

5	9	1	3	4	8	2	6	7
6	4	3	9	7	2	8	1	5
2	8	7	1	5	6	9	4	3
4	2	6	7	1	9	5	3	8
9	7	5	8	6	3	1	2	4
3	1	8	5	2	4	6	7	9
8	6	4	2	3	5	7	9	1
1	5	2	4	9	7	3	8	6
7	3	9	6	8	1	4	5	2

„Jurnal arădean" vă ascultă

De luni până joi, între orele 11.00-13.00, la telefonul 0257.212.055, redactorul nostru vă stă la dispoziție.

ARAD. Melania Trif locuiește în Arad pe strada Abrud, și ne-a contactat pentru a-și exprima indignarea cu privire la ghirlandele tricolore din fața Primăriei Municipiului Arad. „Vreau să întreb și eu dacă s-a schimbat tricolorul țării? Este cumva rotund? Ghirlandele tricolore din fața Primăriei parcă sunt niște fuste colorate. Nu am putut înțelege aceste ghirlande care, consider eu, sunt o bătaie de joc", a punctat revoltată arădeanca.

E.V. este din cartierul Sînicolau Mic și ne-a telefonat spunând că „pe strada Căpitan Iona Fătu s-a asfaltat și strada a trecut din zona C în zona B. Acum, cei de la gaze naturale au venit și au făcut racordări, au spart asfaltul și nu îl mai aduc la stare inițială. Au lăsat în urma lor plin de gropi".

Ioan Cristea este din municipiul Arad și se întreabă „de ce liderii de sindicat amenință cu diferite greve când ei, de fapt, nu fac nimic pentru angajați? Liderii de sindicat trag foloasele, iar salariații rămân doar cu promisiunile". **JA-A.P.**

Curs valutar

Denumirea valutei	BNR	BCR		BRD		Intesa Sanpaolo Bank		Banca Românească		Patria Bank		Alpha Bank		Casa de schimb LUXOR		Casa de schimb TRESOR	
		C	V	C	V	C	V	C	V	C	V	C	V	C	V	C	V
Euro	4,66	4,59	4,73	4,58	4,72	4,61	4,70	4,63	4,70	4,63	4,69	4,63	4,68	4,64	4,66	4,64	4,66
Dolar SUA	4,12	4,04	4,22	4,03	4,18	4,08	4,17	4,10	4,16	4,07	4,16	4,09	4,17	4,08	4,13	4,08	4,13
Forint	0,0144	0,0138	0,0150	0,0141	0,0147	0,0143	0,0148	-	-	0,0142	0,0147	-	-	0,0143	0,0145	0,0143	0,0145
Gram aur	160,71																

Vremea

Vineri, 16 noiembrie

www.aradon.ro

0° LA ORA 6 — temperaturile se vor situa între -1 și 0 grade. Vântul va sufla cu 1-9 km/h dinspre NE.

12° LA ORA 18 — temperaturile se vor situa între 11 și 12 grade. Vântul va sufla cu 1-8 km/h dinspre E.

Ziua precedentă

Arad	1–13	Umiditate:	58%
Lipova	1–13	Presiune:	1027 mb
Chișineu- Criș	1–13	Precipitații:	0%
Săvârșin	0–12	Vânt:	21 km/h
Sebiș	0–12	Direcție vânt:	N

Azi

Temperaturile se vor situa între -1 și 12 grade. Vântul va sufla cu 1-9 km/h, dinspre NE-E.

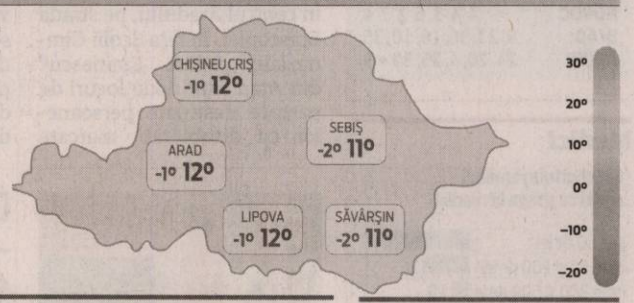

Soarele

Răsare: 07:36
Apune: 17:02

FAZELE LUNII

7.11 · 15.11 · 23.11 · 30.11

VINERI	SÂMBĂTĂ	DUMINICĂ	LUNI
-1° 12°	-3° 8°	-2° 8°	-1° 6°
nori și soare	parțial însorit	nori și soare	câteva averse

Calendar

Biserica ortodoxă: Sf. Ap. și Ev. Matei (Post)
Biserica greco-catolică: Sf. ap.și ev. Matei
Biserica romano-catolică: Ss. Margareta a Scoției, regină ; Gertruda, fc.

Prognoză pentru trei zile

Temperaturile minime vor fi cuprinse între -3 și -1 grade, iar cele maxime între 6 și 8 grade.

Temp. minime: -3–-1°C
Temp. maxime: 6–8°C

JURNAL ARĂDEAN
B-dul Revoluției nr. 62, Arad
Auditat de BRAT
Reclamații difuzare: 0257.241.151

Șef departament publicitate și departament difuzare: Cristian Sulințan
Secretariat: 0257.212.090 (centrala), fax - 0257.212.012
Marea publicitate: 0257.280904
Mica publicitate: 0257.210775; B-dul Revoluției, nr. 81
Tiparul executat la: Tipografia Inform Média Lapkiadó Kft

Redactor șef: Adriana Barbu (8416) Responsabil de număr: Andreea Pintea
Secretar general de redacție: Gabriela Groza (8423); Departamente: Eveniment: Alin Gherasim (8417), Ioana Costaș (8414); Valentin Goran (8405); Economic: Andreea Pintea (8415); Social: Diana Duțu (8413); Sport: Daniel Scridon (8424), Leo Sfâra (8422), Dan Lazăr (8406); Cultură: Eugen Rogojan.
Tehnoredactare: Ghizela Șerban (8409), Munteanu Daniel (8411).
REDACȚIE: tel. 0257.212.090 (centrala); fax 0257.212.012, 0257.228.592; e-mail: redactia.jurnalaradean@informmedia.ro, adevaruldearad@informmedia.ro, publicitate.jurnalaradean@informmedia.ro, publicitate.adevarul@informmedia.ro

Pregătiri pentru „Arad 1918”

În timp ce în faţa fostului cinematograf Dacia se lucrează la fundaţie, autorii îşi prezintă lucrarea artistică.

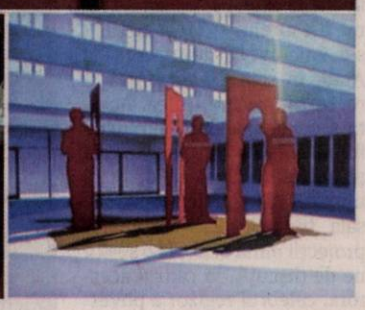

Elevii Colegiului de Arte „Sabin Drăgoi" şi-au prezentat lucrarea FOTO: JA

ARAD. A doua zi după ce consilierii locali municipali au aprobat Studiul de fezabilitate pentru obiectivul de investiţie „Amplasament monument de for public”, a început deja să se lucreze pe Bulevardul Revoluţiei nr.49-53, în faţa fostului cinematograf Dacia din Arad. Aici, în scuarul din faţa imobilului, va fi amplasată lucrarea de artă „Arad 1918” realizată, la comanda Primăriei Municipiului Arad, de elevi ai Colegiului de Arte „Sabin Drăgoi” Arad. Ea are rolul de a marca simbolic Jubileul celor 100 de ani de la Marea Unire, prin cultivarea memoriei unor mari oameni ai ţării noastre.

Zilele acestea, muncitorii lucrează de zor la pregătirea terenului unde va fi amplasată lucrarea de artă. E vorba de un grup statuar compus din 3 statuete aşezate pe o hartă schematică a ţării, care este încadrată într-un dreptunghi (cu dimensiunile de 6,90x9,35 m). „Fiecare statuetă se va încadra într-un dreptunghi cu dimensiunile de 3,50x1,50 m. Dreptunghiul se va realiza din tablă groasă de oţel, grosime 16 mm. Din fiecare dreptunghi se va decupa un contur de siluetă umană. Înălţimea siluetei umane este de 2,80 m. Tabla rezultată în urma decupării din dreptunghiul cu dimensiunile de 3,50x1,50 m, se va suda de dreptunghiul iniţial, realizându-se o «poartă» simbolică. Unghiul în care se poziţionează conturul siluetei umane faţă de dreptunghiul din care s-a decupat conturul, variază între 85º-120º. Pentru a asigura stabilitatea statuetelor, acestea se vor suda pe plăci metalice, care ulterior se vor acoperi cu beton” - se detaliază în proiectul de hotărâre adoptat de CLM.

Autorii şi-au prezentat lucrarea

Sala „Regina Maria” a Palatului Administrativ a găzduit, ieri, o întâlnire cu o parte din elevii Colegiului de Arte „Sabin Drăgoi” care au contribuit la realizarea Grupului Statuar „Arad 1918”.

„Acesta este un demers al comunităţii arădene, reprezentată de Primăria Municipiului Arad, prin care marcăm cei 100 de ani de la Marea Unire şi încercăm să arătăm forţa şi importanţa Aradului în acei ani. Din păcate, în cei 28 de ani care s-au scurs de la Revoluţia din decembrie 1989, toate guvernele României, de atunci până în ziua de astăzi, nu au reuşit să realizeze, în oraşul nostru, un monument - simbol al Marii Uniri. Într-o astfel de situaţie, administraţia arădeană a încercat să atingă, măcar parţial, acest deziderat al arădenilor. Mulţumiri publice şi îndrumătorilor, şi tinerei generaţii, pentru implicarea în acest demers. Sper ca tot aceşti tineri să fie implicaţi şi în realizarea proiectului mai amplu, atât de mult amânat şi aşteptat de către arădeni” - a precizat viceprimarul Aradului, Călin Bibarţ.

„Doresc să mulţumesc comunităţii pentru ocazia de a ne implica în acest proiect. Pentru noi, iniţiativa a venit ca o mănuşă, deoarece ne doream să facem ceva deosebit, având în vedere că marcăm în acest an 60 de ani de existenţă. Concursul de idei, lansat la festivitatea de încheiere a anului şcolar trecut, în luna iunie, a generat o mare bucurie în rândul elevilor şi a corpului profesoral. Mulţumesc copiilor pentru curajul de a se implica şi profesorilor coordonatori, pentru efortul depus” - a subliniat, la rându-i, prof. Dorina Trandafir, director al Colegiului de Arte „Sabin Drăgoi” din Arad. **JA-D.D.**

> „Vă garantez că o să inaugurăm acest monument până la 1 Decembrie
>
>
>
> **GHEORGHE FALCĂ**

Un proiect de 79.000 de lei

Elevii de la „Arte” au prezentat machete cu propria lor viziune referitoare la lucrarea dedicată Centenarului Marii Uniri. De la fiecare s-au furat câte o idee pentru ca, în final, sub îndrumarea şi coordonarea profesorilor, să se contureze forma unitară a grupului statuar „Arad 1918”. Potrivit Studiului de Fezabilitate, valoarea totală a investiţiei este de 79.044 lei, finanţarea fiind asigurată din bugetul local.

Inaugurarea, pe 30 noiembrie

În ciuda rezervelor exprimate în spaţiul public – dată fiind experienţa nefericită cu Monumentul Marii Uniri al artistului Florin Codre, ce ar trebui amplasat în zona Consiliului Judeţean –, primarul Gheorghe Falcă a dat asigurări că Grupul statuar „Arad 1918”, comandat şi finanţat de Primăria Arad, va fi amplasat la timp, până la 1 Decembrie 2018. Inaugurarea lucrării ar urma să aibă loc peste două săptămâni, pe 30 noiembrie 2018.

Îndrăzneală fără măsură în centrul Aradului

Loc de parcare pentru persoane cu dizabilităţi, „rezervat” pentru „doamna directoare”.

ARAD. Am luat legătura cu cei de la Inspectoratul de Poliţie Judeţean Arad, pentru a lămuri situaţia, dat fiind faptul că cele două locuri de parcare sunt însoţite doar de indicatorul rutier, nu şi de marcaje specifice pe asfalt. Aceştia ne-au spus că, în cazul în care locurile destinate persoanelor cu dizabilităţi sunt delimitate de alte locuri de parcare, nu este neapărat necesară marcarea separată a acestora pe asfalt. Iar în cazul de faţă, cele două locuri de parcare sunt delimitate de o trecere de pietoni, respectiv intrarea în curtea şcolii, astfel că nu există niciun dubiu. Cu toate astea, locurile respective sunt ocupate mai tot timpul de maşini fără legitimaţie de handicap.

Cealaltă parte

Odată lămurită problema aceasta, am decis să vorbim şi cu directorul instituţiei de învăţământ de pe strada Episcopiei, pentru care fusese, se pare, rezervat locul de parcare. Directoarea şcolii ne-a spus că, într-adevăr, în zonă sunt probleme mari cu locurile de parcare, inclusiv firma de catering care furnizează mâncarea elevilor fiind pusă în dificultate de această situaţie. Totuşi, aceasta a negat faptul că locul de parcare ar fi fost rezervat pentru ea, spunând că „gardianul a vorbit prostii, probabil”.

„O problemă spinoasă”

„Eu merg rar, poate o dată pe săptămână cu maşina la şcoală. Astăzi am avut şedinţă cu directorii. Problema este că nu poate nimeni să oprească în faţa şcolii, pe motiv că toţi locatarii parchează acolo. De exemplu, vin părinţii să îşi lase copiii la şcoală, iar dacă nu e locul acela rezervat, nu au nicio şansă să oprească. Este o problemă spinoasă aceasta, a parcărilor. (...) De-acum înainte vom suna la poliţie, să vină să ridice maşinile parcate pe locurile de handicap. (...) Tot ne-am gândit cum am putea face ca măcar un loc să rămână disponibil pentru şcoală. Vă spun că inclusiv cei cu mâncarea, firma de catering, se chinuie să oprească undeva. Portarul probabil că a vorbit prostii”, ne-a declarat Monica Ienciu, directoarea Şcolii Gimnaziale „Mihai Eminescu” din Arad. **JA-E.R.**

Sesizarea

La scurt timp după ce ne-a declarat cele de mai sus, doamna director ne-a sunat pentru a ne întreba „cine a făcut sesizarea”. Sideraţi de întrebare, i-am spus că sesizarea a fost făcută sub protecţia anonimatului, aceasta spunându-ne că „s-a tot gândit cine ar putea fi”.

Locul de parcare „rezervat” FOTO: E.R.

Sergiu Bîlcea: „Guvernul PSD trebuie să demisioneze”

Preşedintele PNL Municipal Arad, Sergiu Bîlcea, consideră că actualul Guvern trebuie să demisioneze după ultimul raport pe justiţie.

Sergiu Bîlcea FOTO: A.P.

ARAD. „Protejarea corupţilor, modificarea legislaţiei pentru a limita independenţa justiţiei sunt realităţi triste ale guvernării PSD, observate şi criticate de raportul european pe justiţie”, a punctat Sergiu Bîlcea, preşedintele PNL Municipal Arad. Mai mult, acesta a continuat arătând că „instituţiile europene sunt îngrijorate de modul în care Guvernarea PSD încearcă să limiteze independenţa justiţiei şi lupta împotriva corupţiei. Românii trebuie să înţeleagă că documentul votat de Parlamentul European nu este o critică la adresa României, este un sprijin pe care românii îl primesc de la instituţii care nu sunt străine, sunt ale noastre în calitate de cetăţeni europeni. Din păcate, statul de drept, lupta împotriva corupţiei care sărăceşte societatea românească, independenţa justiţiei sunt limitate şi atacate constant de guvernarea PSD”.

Bîlcea a subliniat şi că „tentativa lui Liviu Dragnea de a scăpa de justiţie trage România în jos, cu complicitatea unui Guvern marionetă şi a parlamentarilor PSD. Raportul pe justiţie vine să confirme ceea ce românii ştiu: PSD doreşte stoparea luptei împotriva corupţiei. Sute de mii de oameni au ieşit deja în stradă anul acesta pentru a protesta împotriva atitudinii PSD. Cred, alături de aceşti oameni, alături de instituţiile europene că independenţa justiţiei este un bun câştigat, nu acceptăm paşi înapoi, nici stoparea luptei împotriva corupţiei. Cred că Guvernul marionetă al lui Liviu Dragnea reprezentat de Viorica Dăncilă trebuie să îşi dea demisia. România nu poate să preia preşedinţia Consiliului Uniunii Europene cu un Guvern care acţionează împotriva statului de drept şi a principiilor europene fundamentale”. **JA-A.P.**

29 wineloveri vin la Miniş

MINIŞ. Pasionaţi de vin din şase ţări ale lumii, precum şi oameni din industria viti-vinicolă vor călca vineri pe tărâmul viilor arădene. Este vorba de 29 de wineloveri, un grup format din pasionaţi de vin şi oameni care lucrează în această industrie din USA, UK, Ungaria, Grecia, Italia, Brazilia şi Olanda, care vor fi prezenţi vineri al Miniş.

Olandezii sunt interesaţi de importuri de vin, grecii sunt oenologi şi proprietari de wine-shopuri în Atena, din America vine chiar o profesoară de literatură care scrie articole despre vin, în timp ce echipa din Ungaria este formată din jurnalişti ai revistelor de specialitate de acolo. Toţi aceşti iubitori ai vinului vor fi prezenţi vineri, la ora 12.00, la Miniş, pentru a povesti despre acest produs, pentru a degusta soiurile locale şi a asculta istoria locurilor.

Fondatorul comunităţii internaţionale #winelover, Luiz Alberto, va fi şi el prezent în judeţul nostru pentru a lua parte la evenimentul organizat, cu pasiune, fără scop comercial şi fără vreo asociere cu un producător anume, la Miniş. **JA-A.B.**

S F Toolshop

ANGAJEAZĂ

INGINER PROGRAMATORI

CERINŢE:
- studii tehnice de specialitate
- cunoştinţe de utilizare CAD/CAM
- experienţă în realizarea programelor de lucru pe maşini CNC

FREZORI

CERINŢE:
- experienţă în operaţia de frezare atât pe maşini cu comandă numerică cât şi pe cele convenţionale

SCULERI MATRIŢERI

pentru ştanţe şi matriţe de injectat plastic şi turnat Al şi Mg

LĂCĂTUŞ MECANIC

STRUNGAR

Oferim:
- instruire la sediul nostru din strada Câmpul Liniştii nr. 1
- posibilitatea de a avea un loc de munca stabil dupa perioada de instruire
- salariu motivant
- tichete de masa in valoare de 15 Ron din prima zi de angajare
- asigurare medicala privata
- decontarea transportului pentru persoanele care nu au domiciliul in Arad

CV-urile şi cererile de angajare pot fi trimise prin fax: 0257-467435, e-mail: recrutare@sftoolshop.com, sau la sediul societatii pe strada Campul Linistii nr. 1. *Pentru informaţii suplimentare, vă rugăm să sunaţi la 0257-228013, 212370.*

Întâlnirea filialei UZPR Arad FOTO: V.S.

„Un gând bun pentru generaţia tânără”

Doru Dinu Glăvan, preşedintele UZPR, s-a întâlnit cu ziariştii de la Arad.

ARAD. Sala „Astra” a Bibliotecii Judeţene „A.D. Xenopol” a găzduit, marţi, 13 noiembrie a.c., o nouă întâlnire a filialei din Arad a Uniunii Ziariştilor Profesionişti din România (UZPR), filială care a ajuns la 24 de membri cotizanţi şi care poartă numele lui Ioan Slavici, cel mai important scriitor şi jurnalist arădean din toate timpurile. Evenimentul a fost prilejuit de vizita preşedintelui UZPR, Doru Dinu Glăvan, care a venit, conform propriilor declaraţii, să aducă „un gând bun pentru generaţia tânără”. Au participat aproape toţi membri cotizanţi ai grupului, câţiva membri în devenire şi mai mulţi invitaţi de la Filiala Timiş a UZPR.

Având în vedere că a fost prima întâlnire cu jurnaliştii arădeni în sediul pus la dispoziţie cu generozitate de Doru Sinaci, directorul bibliotecii, Doru Dinu Glăvan a prezentat un scurt raport de activitate, dar nu a neglijat nici planurile de viitor. „La nivel naţional, Uniunea Ziariştilor Profesionişti are peste 2.500 de membri, dintre care 947 de pensionari. Nu dorim să fim o uniune de pensionari, dar şi ei sunt foarte importanţi. Trebuie să ştiţi că nu sunt un preşedinte al trecutului şi îmi doresc ca toată lumea să se bucure de ceea ce am putut face noi”, le-a spus celor prezenţi Doru Dinu Glăvan. În continuare, acesta a prezentat publicaţiile editate de uniune: Certitudinea, Cronica Timpului şi revista UZPR, ţinând să le reamintească celor prezenţi că pe 11 ianuarie 2019, Uniunea Ziariştilor Profesionişti din România sărbătoreşte Centenarul. La rândul lor, arădenii prezenţi au dorit să menţioneze că filiala de la Arad va împlini, tot anul viitor, 25 de ani, având în vedere că este continuatoarea filialei înfiinţate pe 7 ianuarie 1994, condusă la acea vreme de jurnalistul Emil Şimăndan.

În încheiere, preşedintele UZPR a recomandat Grupului de la Arad câteva direcţii de acţiune, având în vedere că aici este „o zonă care musteşte de spirit românesc”. Iar preşedintele filialei Arad, Vasile Filip, a prezentat o serie de acţiuni care vor fi organizate în perioada următoare, sub umbrela UZPR. **JA-L.S.**

SOLUŢIA INTEGRAMEI DIN NUMĂRUL PRECEDENT

U ■ C ■ FIN ■ D ■ T ■ URIASI ■ INALTA ■ CATARATORI ■ M ■ NAS ■ TACUT ■ NEO ■ TIC ■ VOIAJ ■ RN ■ DO ■ OF ■ PT ■ OMAT ■ RARITE ■ OCA ■ E ■ VIS ■ LIRIC ■ IZ ■ I ■ CAMPIONI ■ OS ■ DIEZ ■ ASCENSOR ■ UNIT ■ U ■ RID ■ CER ■ A ■ ES ■ CI ■ SINCER ■ OT ■ VAG ■ AVIOANE

Regizorul Stere Gulea laudă cinematografele din Arad

Aprecieri în chestiunea revitalizării cinematografelor arădene au fost făcute cu ocazia lansării la Arad a filmului „Moromeţii 2”.

Regizorul Stere Gulea, la proiecţia de gală a filmului „Moromeţii 2” FOTO: I.P.

ARAD. Proiecţia de gală a unuia dintre cele mai aşteptate filme ale anului - „Moromeţii” - s-a bucurat de prezenţa la Arad, în sala Cinema Arta, a regizorului Stere Gulea. Acesta a participat după proiecţia filmului („Moromeţii 2” a fost proiectat de două ori datorită numărului mare de spectatori, sala fiind în cazul ambelor proiecţii plină ochi), la o sesiune de discuţii. În cadrul acestora, celebrul regizor a povestit despre cum s-a ajuns la „Moromeţii 2”, dar s-a arătat încântat şi de politica autorităţii locale din Arad legată de revitalizarea cinematografelor.

„Vă mulţumesc că aţi venit să vedeţi filmul, pentru faptul că v-aţi luat din timpul dumneavoastră într-o seară de duminică. Filmul «Moromeţii 1» e un film care a căpătat notorietate şi cred că oamenii sunt curioşi să vadă şi al doilea film, dacă a ieşti sau nu a ieşit. De obicei, aşteptările sunt mari şi satisfacţiile nu sunt pe măsură. Orice încercare de a reedita este un risc, dar nici nu poţi să stai să încremeneşti pentru că există un risc. Uneori merită să rişti. Am zis că filmul 1 se termină cu o întrebare şi am crezut că merită să fie dusă povestea până la capăt, să fie terminată povestea familiei Mormete şi, într-un fel, a ţăranului român”, a spus maestrul Stere Gulea în deschiderea dialogului cu arădenii.

La finalul discuţiilor, regizorul a apreciat demersul municipalităţii arădene de a revitaliza cinematografele arădene şi de a le dota la standardele actuale de proiecţie. „În alte oraşe am proiectat filmul nu neapărat în cinematografe, ci în spaţii alternative, pentru că în România există puţine cinematografe funcţionale. Mă bucur să aud că în oraşul Arad există trei cinematografe cu proiecţii regulate şi că există sprijin masiv din partea Primăriei Arad. Echipamentul de proiecţie care există la Cinema Arta este de ultimă generaţie, nu există multe săli în ţară care să ofere asemenea condiţii de proiecţie”, a încheiat Stere Gulea. **JA-A.B.**

Trei cinematografe

Primăria Arad a redeschis, în anul 2017, trei cinematografe: Arta, Gai şi Grădişte, unde se organizează proiecţii de film.

Imagine din film FOTO: FAN

Refugiaţi pe ecranul de la Arta

ARAD. Următoarea proiecţie din seria One World Romania, ce va avea loc luni, 19 noiembrie, de la ora 20, la Cinematograful Arta, aduce în vedere criza refugiaţilor, un subiect tratat atât în documentare, dar cu atât mai mult în media, iar Another News Story îşi fixează atenţia tocmai spre aceştia. Nominalizat pentru „Cel Mai Bun Documentar” la Festivalul Internaţional de Film Karlovy Vary şi Festivalul de Film de la Zürich, documentarul aruncă o privire critică asupra exploatării media a tragediilor umanitare.

Filmul de debut al lui Orban Wallace propune o perspectivă originală asupra crizei refugiaţilor din Orientul Mijlociu. Mergând pe urmele unui grup care porneşte din Lesbos şi traversează Europa în căutarea unui adăpost, Wallace adaugă un nivel neaşteptat al reprezentării atunci când decide să-şi orienteze camera deopotrivă spre refugiaţi şi spre jurnaliştii de varii naţionalităţi care îi urmăresc pe parcursul călătoriei. Intrarea la evenimentul de luni este gratuită. **JA-E.R.**

Vernisajul Ars Fotografica

Expoziţia Salonului Internaţional de Fotografie Ars Fotografica va avea loc vineri, 16 noiembrie, la Atrium Mall.

ARAD. Sâmbătă, 6 octombrie 2018, a avut loc jurizarea fotografiilor primite cu ocazia Salonului Internaţional de Fotografie Ars Fotografica, Ediţia a XVIII-a, organizat de Asociaţia Foto Club Arad (FCA) în colaborare cu Centrul Cultural Judeţean Arad (Consiliul Judeţean Arad), sub patronajul Asociaţiei Artiştilor Fotografi din România (AAFR).

Vernisajul, oferirea catalogului şi decernarea premiilor Salonului Internaţional de Fotografie Ars Fotografica vor avea loc pe 16 noiembrie, ora 18, la Sala de Expoziţii Atrium Mall din Arad. Catalogul se va putea descărca gratuit de pe site după vernisaj. La ediţia de anul acesta au participat 98 autori cu 682 de fotografii (349 liber color, 333 liber monocrom) din 12 de localităţi din România (Râmnicu Vâlcea, Craiova, Târgu Mureş, Odorheiu Secuiesc, Arad, Oradea, Bucureşti, Deva, Vladimirescu, Carei, Cluj-Napoca, Iaşi), dar şi din 19 localităţi din Ungaria (Békéscsaba, Gyula, Orosháza, Baja, Székesfehérvár), Serbia (Novi Sad, Sremska Camenica), Israel (Haifa), Brazilia (Rio de Janeiro, Londrina), Germania (Mannheim), Italia (Pontassieva), Elveţia, Polonia (Lodz, Poddebice, Tychy, Piastow, Sieradz, Varşovia) .

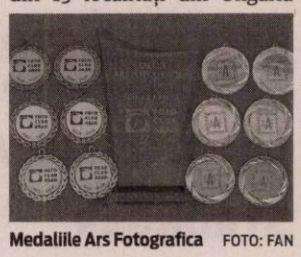

Medaliile Ars Fotografica FOTO: FAN

Au fost reprezentate 9 cluburi foto din România şi 7 cluburi din străinătate, fiind acceptate 174 fotografii (99 color, 75 monocrom). Trofeul aniversar „Foto Club Arad - 50 de ani” realizat special de clubul nostru pentru autorul cu cele mai multe acceptări se acordă Silvanei Retter din Mannheim, Germania. Premiile acordate de Foto Club Arad sunt personalizate cu numele câştigătorului. **JA-E.R.**

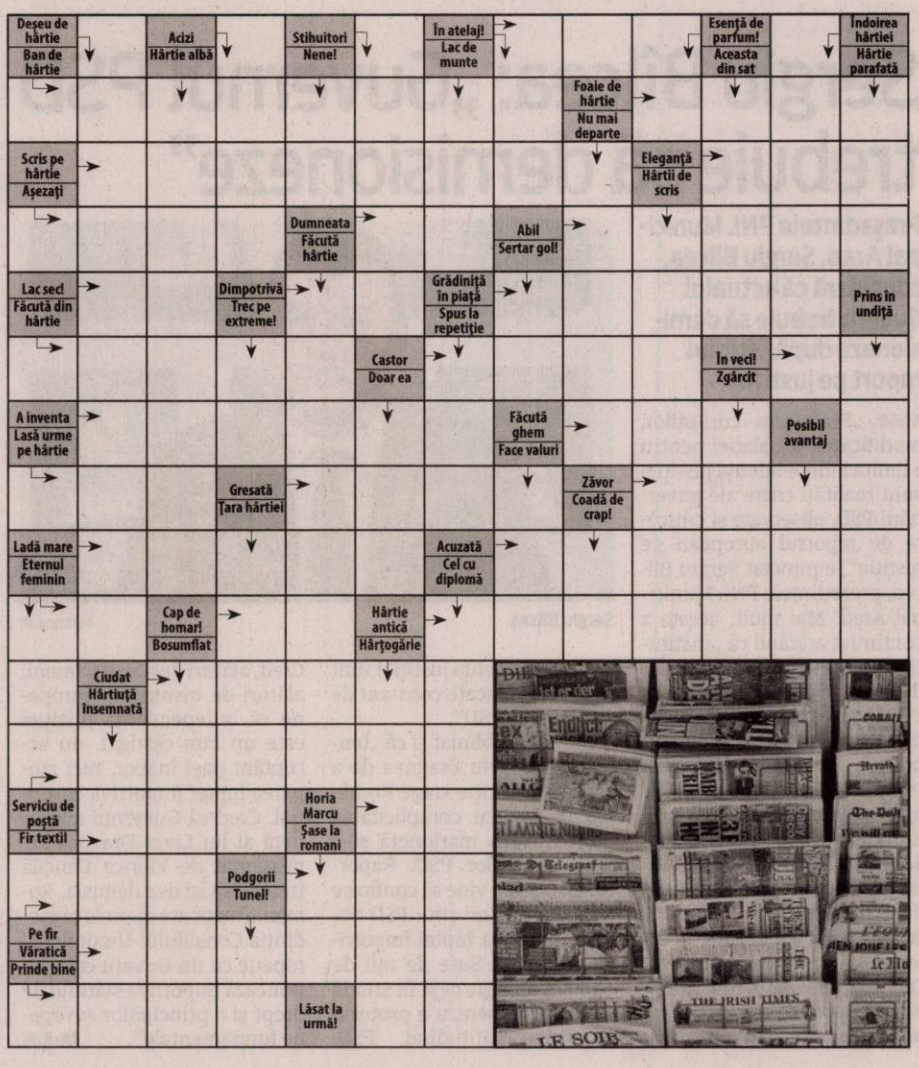

Citire apometre

Vineri, 16 noiembrie 2018. Blocuri 7-48 Pasaj, blocuri Dr. I. Suciu, blocuri I. Maniu, blocuri 151-200, 201-255A, 301-325, 551-585, 601-620, 701-734 Micălaca, blocuri „A”, „N” Calea Aurel Vlaicu, blocuri Haţeg, Fluturilor, Predeal, blocuri Calea Romanilor, Patria, Moţilor, Haiducilor, M. Scaevola, C. Coposu, T. Vladimirescu, P-ţa Spitalului, G. Birta, Banu Mărăcine, Păşunii, Gherghinei, Abrud, Digului, Hortensia, Moraviei, I. Mureşan, V. Necula, Mierlei, Şt.O. Iosif, Salontei, Prunului, Ţichindeal, Ulpiu, Alunului, Zânelor, Nădejde, Emilian, Laurian, Aron Pumnul, Ghioceilor, Lupeni, Craiovei, Lăcrămioarelor, Nufăr, T. Brediceanu, Dragoş Vodă, Porumbacului, Vulturilor, Veseliei, Mehedinţeanu, Filotei, Volta, Lungă, Rosmarinului, Dumbrava Roşie, Vadului, Cuptorului, Podului, Bulgară, Rodnei, L. Rebreanu, Ardealului, I. Jianu, Milcov, D. Cantemir, Toporaş, Arcaşilor.

Se reface platoul Gării

Gara din Arad, modernizată acum câţiva ani prin fonduri europene, se va alege şi cu un platou reamenajat.

ARAD. Compania Naţională de Căi Ferate „CFR" S.A. investeşte, în sfârşit, în platoul Gării Arad. Investiţia, atât de necesară, se ridică la 420 de mii de lei fără TVA, sumă în care sunt incluse proiectarea, obţinerea avizelor necesare lucrării, dar şi executarea propriu - zisă a lucrărilor de reamenajare.

Astfel, după ce proiectul va fi finalizat, cei care sosesc în Arad cu trenul nu se vor mai lovi de imaginea dezolantă a platoului plin de gropi, care la o ploaie uşoară devenea impracticabil. Lucrările de proiectare au fost realizate de o companie din Timişoara, iar cele de execuţie a lucrării sunt făcute de o companie din Arad. Dacă până acum, platoul era asfaltat, odată terminate lucrările, acesta va fi realizat din pavaj nemţesc, furnizat de o companie din Braşov.

I-am întrebat pe cei de la Compania Naţională de Căi Ferate „CFR" S.A., care au în administrare platoul din faţa Gării, dacă au de gând să refacă şi parcările laterale platoului. Aceştia ne-au transmis că „pentru reamenajarea parcărilor laterale din faţa staţiei Căi Ferate Arad, Sucursala Regională Căi Ferate Timişoara a demarat procedura de achiziţie, urmând ca după finalizarea acesteia să fie desemnată firma câştigătoare".

De menţionat este faptul că firma care efectuează lucrarea din faţa Gării Arad este aceeaşi care, la finalul lunii septembrie, a oferit o garanţie de opt ani de zile pentru drumul realizat între Pâncota-Seleuş. **JA-E.R.**

Platoul, în şantier FOTO: E.R.

Dialoguri româno-chineze

Cea de a IV-a ediţie a Simpozionului internaţional: Cultură şi civilizaţie chineză, s-a desfăşurat la Arad.

Simpozionul de la Arad FOTO: A.P.

ARAD. Un eveniment cu tradiţie pentru Casa Româno-Chineză Filiala Arad, un eveniment care adună la aceeaşi masă profesori, medici, scriitori şi iubitori de artă. Simpozionul internaţional „Cultură şi civilizaţie chineză. Dialoguri româno-chineze" s-a desfăşurat miercuri şi joi, 14 şi 15 noiembrie, la Arad. Ca în fiecare an, la simpozion au fost prezenţi reprezentanţi de vârf ai Ambasadei Chinei la Bucureşti, aceştia arătându-şi sprijinul pentru Casa Româno - Chineză Arad.

În prima zi a simpozionului, doamna Zhao Li, Consilier Cultural şi doamna Qi Yue, secretar III în cadrul Ambasadei Republici Populare Chineze în România, au vizitat Palatul de Justiţie, având o întâlnire cu preşedintele Tribunalului, dl. Otto Szep, dar şi cu vicepreşedintele dl. Flavius Bradin. Prima zi s-a încheiat la Colegiul Naţional „Moise Nicoară", unde elevii au prezentat eseuri cu tema: „Teme şi motive în folclorul chinez şi român".

A doua zi a fost destinată prezentării lucrărilor de cercetare. În Sala Ferdinand a Primăriei Arad, autorii lucrărilor au vorbit în faţa unui prezidiu format din reprezentanţi ai administraţiei locale - viceprimar Călin Bibarţ, consilieri Mariana Cismaşiu şi Beniamin Vărcuş, şi administraţia judeţeană - prefect Florentina Horgea, preşedinte CJA - Iustin Cionca, primar Pecica - Petru Antal.

„Ne bucurăm că acest eveniment a reuşit să se impună ca unul de tradiţie. Mulţumesc Ambasadei Chinei la Bucureşti pentru sprijinul pe care ni-l acordă şi pentru faptul că an de an este alături de noi la acest simpozion. China este un exemplu şi cu siguranţă avem foarte multe de învăţat din această relaţie bilaterală", a punctat prof.univ. dr. Lizica Mihuţ, preşedintele Casei Româno-Chineze Arad. La rândul său, doamna Zhao Li, Consilier Cultural în cadrul Ambasadei, a declarat: „Sunt onorată să particip la acest simpozion. Lucrările prezentate sunt extrem de bine elaborate, fiind documentate la modul foarte serios. Sunt aici să învăţ, să facem schimb de idei şi opinii şi să căutăm o cale comună pentru cooperare şi dezvoltare".

În după-amiaza zilei de joi a avut loc şi vernisajul expoziţiei de artă vizuală „Hainan, insula tropicală a Chinei".

Ziua s-a încheiat cu un concert simfonic susţinut de Filarmonica de Stat din Arad unde, pentru prima dată după 38 de ani, în programul Filarmonicii arădene s-a regăsit o lucrare a unui compozitor chinez Li Quan Chi: uvertura „Sărbătoarea primăverii". **JA-A.P.**

Punct de referinţă

Simpozionul „Cultură şi civilizaţie chineză. Dialoguri româno-chineze" a devenit un punct de referinţă pentru mediul academic arădean şi, aşa cum a subliniat şi preşedintele CJA, Iustin Cionca, „implicarea Casei Româno-Chineze Arad a făcut ca relaţiile Arad-China să se dezvolte foarte mult în ultima perioadă, având rezultate pragmatice".

Pentru mai multe fotografii intră pe www.jurnalaradean.ro

„Pe primul loc în Europa la creştere economică"

Adrian Todor: „România e pe primul loc în Europa la creştere economică, spre disperarea alianţei toxice PNL-USR".

ARAD. Deputatul PSD de Arad, Adrian Todor citează raportul Eurostat, potrivit căruia cu o creştere a PIB de 1,9% în trimestrul trei din 2018, „România a înregistrat cel mai semnificativ avans dintre cele 28 de state membre ale Uniunii Europene".

„Spre disperarea alianţei toxice şi anti-naţionale PNL-USR, rezultatele prezentate de Oficiul European pentru Statistică (Eurostat) confirmă faptul că economia românească se află în continuare pe drumul cel bun, fiind pe primul loc în Europa la acest capitol, ceea ce ne arată că programul de guvernare votat de români în decembrie 2016 este cel corect, cel care trebuie urmat punct cu punct, aşa cum ne-am angajat în faţa cetăţenilor.

Tot Eurostat constată, contrar previziunilor sumbre ale pseudo-specialiştilor de la PNL şi USR, că avem o creştere economică anuală, pe primele nouă luni, de peste 4,1 la sută, ceea ce se încadrează în estimările Guvernului Dăncilă.

Aplicarea consecventă a programului de guvernare consolidează şi beneficiile obţinute de români, în pofida isteriilor politice ale opoziţiei şi propagandei anti-PSD. Salariul mediu brut lunar a depăşit 1000 de dolari şi se apropie de 1000 de euro. În septembrie a ajuns la 4.482 de lei, cu 13,1% mai mare decât anul trecut. De la 1 decembrie se majorează din nou salariul minim la 2.080 de lei, în timp ce angajaţii cu studii superioare sau cel puţin 15 ani vechime vor avea un salariu minim de 2.350. O altă gogoaşă a alianţei toxice este inflaţia de peste 5 la sută, când în realitate vom avea sub 3,5%, un nivel specific unei economii de piaţă. Spre disperarea acestei alianţe toxice, care şi-ar dori să vadă România pe marginea prăpastiei, din dorinţa de a ajunge la putere, acest lucru nu se va întâmpla. Cu rezultate bune economice, care vor fi resimţite din plin şi în buzunarele românilor", declară deputatul Todor. **JA-A.P.**

Adrian Todor FOTO: FAN

> Aplicarea consecventă a programului de guvernare consolidează şi beneficiile obţinute de români, în pofida isteriilor politice ale opoziţiei şi propagandei anti-PSD
>
> ADRIAN TODOR

Şedinţă pentru doar două completări

ARAD. Aleşii judeţeni s-au întrunit, din nou, în şedinţă extraordinară joi, 15 noiembrie, după ce marţi, 13 noiembrie, au fost din nou să voteze. Şedinţa din 15 a fost chiar o urmare a celei din 13, din cauza unor clarificări solicitate de Agenţia pentru Dezvoltare Regională Vest. Practic, după cum am anunţat deja, Consiliul Judeţean Arad a depus două noi proiecte de modernizare a drumurilor judeţene pe fonduri europene, fiind vorba despre drumurile Lipova-limită de judeţ Timiş şi Mişca-Apateu-Berechiu. Proiectele au fost selectate pentru finanţare, iar marţi, 13 noiembrie, consilierii judeţeni le-au aprobat. Numai că miercuri, 14 noiembrie, ADR Vest a solicitat anumite clarificări de la CJA. Pentru acele clarificări, a fost nevoie de o nouă şedinţă extraordinară. 22 de consilieri judeţeni, din totalul de 33, s-au prezentat la şedinţă, iar cele două proiecte au fost adoptate în unanimitate.

De un lucru putem fi siguri: cele două drumuri menţionate mai sus, dar şi altele care vor fi modernizate şi reabilitate pe fonduri europene, vor fi îngrijite. Pentru că asta şi-a asumat Consiliul Judeţean Arad în şedinţa de joi, 14 noiembrie, respectiv faptul că lucrările finanţate pe fonduri europene vor fi întreţinute din banii CJA. **JA-A.G.**

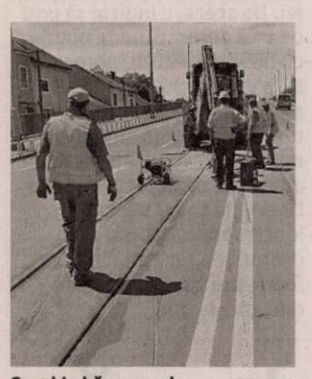

Se schimbă macazul FOTO: JA

Fără tramvaie în cartierul Grădişte!

CTP suspendă temporar circulaţia tramvaielor pe tronsonul Podgoria-Sere-CET.

ARAD. CTP Arad anunţă publicul călător că, începând cu vineri, 16 noiembrie, ora 8, din cauza unor lucrări la calea de rulare, se opreşte circulaţia tramvaielor în cartierul Grădişte. Acestea vor fi înlocuite de autobuze care vor opri în vecinătatea staţiilor de tramvai de pe traseu.

Mai exact, este vorba despre o avarie apărută la macazul din zona Podgoria - Piaţa Academician Caius Iacob, înaintea viaductului spre Grădişte. „E o avarie, trebuie schimbat macazul din spatele Liceului CFR. E o companie plătită să facă lucrarea, pe sistem de urgenţă. O să scoată macazul şi o să pună altul. Nu ştim exact până când va fi închisă circulaţia, dar sperăm să îi putem da drumul luni dimineaţă. Dacă nu, cel mult până marţi, dar sperăm ca în weekend să se încheie lucrarea", ne-a declarat Claudiu Godja, directorul Companiei de Transport Public Arad. **JA-E.R.**

Ziua Naţională fără Tutun: Alege să nu fumezi!

Direcţia de Sănătate Publică Arad atrage atenţia asupra riscurilor consumului de tutun.

ARAD. La fel cum o face în fiecare an în a treia joi din luna noiembrie, Direcţia de Sănătate Publică (DSP) Arad a celebrat şi ieri, 15 noiembrie, Ziua Naţională fără Tutun. Cu această ocazie, în perioada 15 noiembrie - 30 noiembrie 2018, se derulează campania „Alege să fii sănătos! Alege să nu fumezi!", în cadrul căreia vor avea loc activităţi de informare, sensibilizare şi conştientizare în mediul şcolar, familial şi în comunitate, cu privire la riscurile consumului de tutun şi de formare de abilităţi de viaţă sănătoasă. Campania are ca obiective creşterea numărului de persoane care nu încep să fumeze şi al celor care renunţă la fumat, protecţia faţă de expunerea la fumul de tutun.

În România, se fumează zilnic peste 5 milioane de pachete de ţigări, iar aproximativ 85% dintre pacienţii cu cancer bronhopulmonar sunt fumători, potrivit Societăţii Române de Pneumologie. 70 de decese sunt cauzate zilnic de fumat. Totodată, 42.000 de oameni suferă complicaţii provocate de ţigări.

„În judeţul Arad, conform Compartimentului de Statistică şi Informatică în Sănătate Publică, situaţia se prezintă astfel: În anul 2016 incidenţa cancerului bronhopulmonar era de 236 cazuri, dintre acestea un procent de 22,5% este reprezentat de femei; incidenţa pentru bolile pulmonare cronice obstructive era de 793 cazuri. În anul 2017 incidenţa cancerului bronhopulmonar era de 180 cazuri, dintre acestea un procent de 23,9% este reprezentat de femei; incidenţa pentru bolile pulmonare cronice obstructive era de 787 cazuri. În primele trei trimestre ale anului 2018 incidenţa cancerului bronhopulmonar era de 151 cazuri, din care un procent de 28,5% este reprezentat de femei; incidenţa pentru bolile pulmonare cronice obstructive era de 476 cazuri" - se arată într-un comunicat al Direcţiei de Sănătate Publică Arad. **JA-D.D.**

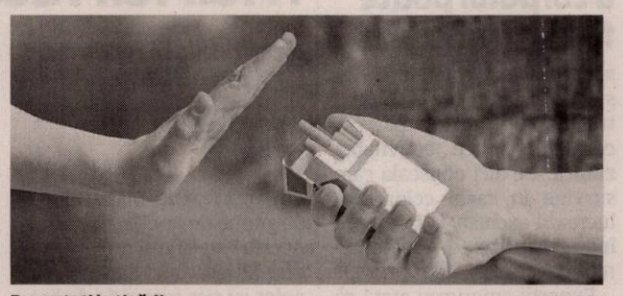

Renunţaţi la ţigări! FOTO: FAN

Aglomerări de pigmenţi FOTO: FAN

Petele maro de pe piele nu sunt periculoase

PIGMENTARE. Majoritatea oamenilor se confruntă la bătrâneţe cu apariţia unor pete maro pe pielea braţelor, pe mâini şi pe faţă. Nu e motiv de panică. În majoritatea cazurilor e vorba de aglomerări de pigmenţi. Cu toate acestea, e bine să consultaţi medicul. Dacă semenele îşi schimbă mărimea şi forma, dacă mănâncă sau sângerează sau cresc mai repede ca înainte.

8

la sută reprezintă ulcerul gastric din totalul bolilor digestive la adulţi. Specialiştii susţin că unul dintre factorii de risc care duc la apariţia ulcerului este factorul genetic. Dar poate apărea şi la persoanele cu un stres fizic sau psihic prelungit, din cauza unor medicamente luate perioade mai lungi (antiinflamatoare, aspirină, fenilbutazonă, corticosteroizi etc.).

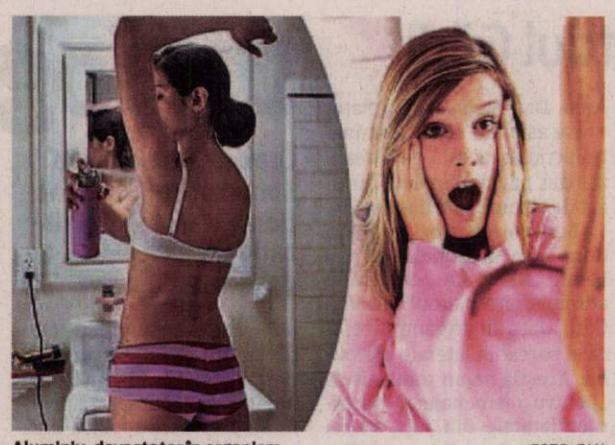

Aluminiu, devastator în organism FOTO: FAN

Expunerea la aluminiu provoacă scleroză multiplă

RISC. Prezenţa aluminiului în corp are efecte devastatoare asupra metabolismului, arată experţii de la Universitatea Keeke. Expunerea la acest metal, care se găseşte în antiperspirante, generează o reacţie cu genele persoanei şi determină sistemul imunitar să atace, din confuzie, straturile care înconjoară nervii. Astfel, se pot declanşa scleroza multiplă, Alzheimer, alte afecţiuni grave şi cu şanse mici de vindecare.

Trucuri care te pot ajuta să îţi păstrezi memoria

Modul în care trăieşti, ceea ce mănânci şi bei, dar şi felul în care îţi tratezi corpul, toate astea îţi pot afecta memoria la fel de mult ca şi sănătatea fizică.

Faceţi activităţi simple care menţin mintea vie i organismul sănătos FOTO: FAN

REMEDII. Chiar dacă pierderile de memorie pe care le ai te pot duce cu gândul la Alzheimer, de vină poate să fie doar stilul tău de viaţă. Iată cinci lucruri pe care le poţi face în fiecare zi pentru a-ţi menţine mintea vie şi organismul sănătos!

1 Învaţă să gestionezi stresul! Stresul zilnic dat de presiunea termenului limită sau de argumente minore poate cu siguranţă să îţi afecteze abilitatea de a te concentra şi de a-ţi aminti. Problema cea mai rămâne însă anxietatea, care poate îţi poate afecta psihicul. Dacă nu ai o strategie pentru gestionarea stresului, protejarea memoriei poate fi un motiv esenţial. Respiraţia profundă şi meditaţia pot ajuta.

2 Încearcă să ai un somn bun! Oamenii care nu dorm bine noaptea tind să se confrunte mai uşor cu uitarea decât cei care au un somn profund. Dacă somnul de noapte te poate ajuta să îţi consolidezi amintirile, insomnia îţi poate perturba întregul organism. Din păcate, multe dintre medicamentele pe care le poţi lua pentru insomnie îţi pot afecta, de asemenea, memoria şi funcţia cerebrală. De aceea, este mai bine să încerci remediile naturale şi să iei medicamente numai dacă aceşti paşi nu te ajută. Dacă ai nevoie, totuşi, de pastille, utilizează cea mai mică doză.

3 Renunţă la fumat! Fumătorii se confruntă mult mai des cu probleme de memorie decât nefumătorii. Persoanele care fumează mai mult de două pachete de ţigări pe zi la mijlocul vieţii riscă de două ori mai mult să dezvolte demenţă la o vârstă înaintată, asta în comparaţie cu nefumătorii. Cu toate acestea, cei care renunţă la fumat şi cei care fumează mai puţin de o jumătate de pachet pe zi prezintă un risc similar de demenţă ca şi cei care nu au fumat niciodată.

4 Bea alcool moderat! Dacă bei alcool optează pentru o cantitate moderată. Consumul prea mare creşte riscul de pierdere a memoriei şi te împrieteneşte cu demenţa. Alcoolicii au dificultăţi în îndeplinirea sarcinilor pe termen scurt, cum ar fi memorarea listelor. Un alt tip de pierdere de memorie asociată consumului de alcool este sindromul Korsakoff. În această stare, deficitul de vitamina B1 şi efectele toxice ale alcoolului asupra creierului pot declanşa amnezia bruscă şi dramatică. În unele cazuri, această pierdere de memorie devine permanentă.

5 Ai grijă să nu te răneşti la cap! Trauma pe care o poţi suferi la nivelul capului poate fi una dintre cauzele pierderii de memorie şi creşte riscul de apariţie a demenţei. De aceea, e indicat să poţi o cască atunci când te plimbi cu bicicleta sau cu motocicleta, patinezi sau faci schi. De asemenea, nu renunţa la centura de siguranţă atunci când mergi cu maşina. Accidentele auto sunt de departe cea mai frecventă cauză a leziunilor cerebrale, dar purtarea centurii de siguranţă reduce foarte mult şansele de a te răni grav la cap.

SFATURILE LUI RELI

Aurelia Gabor

Sportul este o parte din viaţă, nu un lux

Majoritatea femeilor se ocupă de programul de gimnastică pe parcursul întregului an. Este un mod de viaţă iar rezultatele nu se lasă aşteptate. Sunt unele persoane care apelează la antrenamenul intensiv înainte sau după sărbători ori concediu sau cu ocazia diferitelor evenimente importante din viaţă. Total greşit! Poţi să intri rapid în formă, dar ce te faci după? Pleci în concediu şi la întoarcere desfiinţezi toate oglinzile din casă? Te măriţi, ai încăput în rochia de prinţesă la care ai visat o viaţă şi, dacă nu te antrenezi în continuare, revii la forma iniţială, obligată să porţi hainele din vechea garderobă. Merită oare? Nu ar fi mai bine să fii toată viaţa o femeie care se respectă, îngrijindu-se permanent de aspectul ei? Important este să realizezi că sportul nu este activitate de lux, este parte din viaţă, sănătate, frumuseţe, educaţie, respect.

> „Fii toată viaţa o femeie care se respectă, îngrijindu-te permanent de aspectul tău".

Activitatea fizică modelează trupul, elimină toxinele din corp, respiri prin toţi porii. Excesul de apă se elimină prin transpiraţie, metabolismul este mult accelerat, arderile sunt „cu flacără", pielea îşi schimbă aspectul. Cum să renunţi la atâtea beneficii?

Rugămintea mea este să renunţaţi doar la pungi sau folia în care vă înfăşuraţi pentru a transpira mai mult. Greşit! Lăsaţi pielea să respire. Nu vă puneţi centuri peste abdomen, muşchii trebuie să fie liberi pentru a reacţiona la exerciţii iar respiraţia trebuie să fie corectă. Echipamentul neapărat lejer, de preferinţă din bumbac, pentru a absorbi transpiraţia.

Nu vă lăsaţi obsedate de cântar, de cele mai multe ori corpul se modelează, hainele rămân largi deşi, acul acestuia se încăpăţânează să rămână pe loc. Reacţia organismului la mişcare depinde de foarte mulţi factori despre care am mai discutat. La antrenament, adesea lucrezi muşchi despre care nici nu ştiai că există. Discutaţi mereu cu antrenorul referitor la ceea ce doriţi să obţineţi şi la programul de exerciţi ce se potriveşte, la numărul şedinţelor şi durata antrenamentului. Important este ca activitatea sportivă pe care o practicaţi să vă facă plăcere, doar aşa va deveni un mod de viaţă.

redactia.jurnalaradean@informmedia.ro

Folosirea parţială a corpului poate fi cauza oboselii

DEZECHILIBRE. Oamenii nu sunt construiţi biologic pentru a folosi doar o parte a corpului pentru activitatea zilnică. De aici oboseala care survine în cazul celor care lucrează exclusiv la birou ore întregi, utilizând preponderent creierul.

Experţii americani arată că creierul este un organ extrem de complex, desemnat să determine colaborarea dintre toate celelalte organe, iar în perioadele în care este folosit aproape exclusiv intervin dezechilibre care generează oboseala ce nu poate fi explicată.

De asemenea, în timp ce oboseala fizică poate ajuta oamenii să doarmă mai bine noaptea, cea psihică naşte efectul contrar.

Mănâncă zilnic nuci ca să scapi de colesterol

Nutriţioniştii recomandă o porţie zilnică de nuci de aproximativ 56 de grame.

ANTICOLESTEROL. Mănâncă 56 de grame de nuci în fiecare zi! Acesta este sfatul nutriţioniştilor adresat mai ales persoanelor cu risc major de diabet. Nucile contribuie la scăderea nivelului colesterolului, îmbunătăţesc funcţionarea vaselor sanguine şi permit ridicarea calităţii regimului alimentar.

• **Cură ase luni.** Rezultatele unui studiu, publicat în numărul din noiembrie al revistei BMJ Open Diabetes Research&Care, arată că persoanele care au făcut o cură de 6 luni, în care au mâncat zilnic câte o porţie de 56 de grame de nuci, au reuşit să-şi reducă nivelul colesterolului.

La studiu au participat 112 subiecţi, 31 de femei şi 81 de bărbaţi, cu vârste între 25 şi 75 de ani, cu risc major de diabet tip 2. Participanţii au fost împărţiţi în două grupuri. Cei din primul lot au beneficiat de un regim cu puţine calorii şi de recomandări ale nutriţioniştilor. Subiecţii din al doilea grup au urmat un regim fără restricţii calorice şi fără sfaturi din partea specialiştilor. În fiecare grup, unor participanţi la studiu, desemnaţi la întâmplare, li s-a cerut să introducă în dieta zilnică 56 de grame de nuci. Restul participanţilor au exclus din dietă nucile timp de şase luni.

• **Scade colesterolul.** La finalul studiului, cercetătorii au constatat o scădere semnificativă a colesterolului rău şi a nivelului global al colesterolului la persoanele care au mâncat nuci. Şi tot la această categorie de participanţi la studiu s-a mai constatat o îmbunătăţire a funcţionării peretelui vaselor de sânge, aspect esenţial în transportul oxigenului şi al dioxidului de carbon în sânge şi ţesuturi. Totuşi, o reducere a nivelului colesterolului a fost observată şi la participanţii care nu au mâncat nuci în fiecare zi, însă nu le-au eliminat total din alimentaţie. În acest caz, specialiştii spun că mai degrabă este efectul placebo.

Te scapă de colesterol FOTO: FAN

Beneficiile sunt explicate prin acizii graşi, vitaminele şi mineralele pe care le conţin nucile din belşug. Totuşi, trebuie să reţinem că nucile sunt foarte bogate în calorii, motiv pentru care nutriţioniştii ne sfătuiesc să nu mâncăm cantităţi mari, tocmai pentru a nu lua în greutate.

Vizită

Emmanuel Macron şi soţia sa, Brigitte, au fost primiţi miercuri seara, la Rabat, de regele Marocului, Mohammed al VI-lea. Preşedintele francez a vorbit de o „vizită de lucru" menită să aprofundeze cooperarea, inclusiv în domeniul luptei antiteroriste. FOTO: EPA

Franţa nu este vasalul SUA

PARIS. Preşedintele francez Emmanuel Macron a declarat miercuri că Franţa este aliatul Statelor Unite, şi nu un stat vasal, după ce preşedintele american l-a atacat într-o serie de mesaje postate pe Twitter care au demonstrat că legăturile dintre cei doi s-au înrăutăţit, relatează Reuters.

În cinci mesaje postate marţi, după vizită efectuată zilele trecute la Paris pentru a marca aniversarea a 100 de ani de la sfârşitul Primului Război Mondial, Trump a reamintit Franţei că a fost aproape învinsă de Germania în două războaie şi a menţionat faptul că lui Macron i-a scăzut popularitatea în rândul francezilor. Trump a criticat sugestia lui Macron care a declarat că este necesară o armată europeană, în parte, pentru a reduce dependenţa de armata americană. Întrebat într-un interviu la bordul aeronavei Charles de Gaulle dacă a fost ofensat de tweet-urile lui Trump, Macron a vorbit în detaliu despre îndelungata alianţă militară dintre cele două ţări, începând cu războiul de independenţă al Americii. „În fiecare moment al istoriei noastre am fost aliaţi, deci între aliaţi se cuvine respect", a declarat Macron pentru televiziunea TF1. „Nu cred că francezii se aşteaptă ca eu să răspund la tweet-uri, ci să continui această istorie importantă", a adăugat el. Macron a respins comentariile lui Trump, tratându-le ca pe o încercare de a face un joc politic pentru o audienţă internă, ca urmare a pierderilor suferite de republicani în alegerile de săptămâna trecută din SUA. „Cred că face un joc politic şi l-am lăsat să joace în politica americană". **SURSA: MEDIAFAX**

Dezamăgită de concluziile MCV

BUCUREŞTI. Viorica Dăncilă a declarat, la începutul şedinţei de ieri a Guvernului, că este dezamăgită de concluziile raportului MCV, mai ales că România a arătat că „e un partener loial şi corect al UE". Premierul a precizat că argumentele oferite de partea română au fost ignorate de oficialii europeni.

„Sunt dezamăgită de concluziile MCV, în condiţiile în care România a dovedit că e un partener loial şi corect al UE. Guvernul a fost în permanenţă în contact cu experţii CE şi a oferit argumente. Din păcate, am constatat că acestea au fost pur şi simplu ignorate. Nu putem fi de acord cu instituirea unor reguli şi să acceptăm ceea ce niciun alt stat membru nu ar accepta. Văd recomandări care vor să ignorăm prevederi legale instituite prin votul Parlamentului şi deciziile CCR, ceea ce constituie o încălcare a tratatului european. Ca premier, cer tratament egal pentru ţara mea. Cred într-o Europă unită, în care toţi cetăţenii se bucură de respect, dar şi de drepturi egale", a afirmat Viorica Dăncilă în debutul şedinţei Executivului de ieri. **SURSA: MEDIAFAX**

Viorica Dăncilă FOTO: EPA

Demisii din Guvern, la Londra

Theresa May: „Libera circulaţie se va încheia odată pentru totdeauna".

LONDRA. Dominic Raab, ministrul britanic pentru Brexit, a demisionat ieri în semn de protest faţă de acordul cu UE anunţat de premierul Theresa May, informează site-ul agenţiei de ştiri Reuters. Gestul său a fost urmat la scurt timp de cel al ministrului Muncii, Esther McVey, şi al altor subsecretari de star. Pentru a explica termenii ieşirii Marii Britanii, negociaţi cu UE, premierul Theresa May s-a aflat, ulterior, în Parlamentul britanic. Preşedintele Parlamentului European se declară mulţumit de termenii acordului de Brexit. Antonio Tajani, preşedintele Parlamentului European, a declarat ieri că este mulţumit de elementele de bază ale acordului de Brexit negociat de UE cu Marea Britanie, menţionând drepturile cetăţenilor şi chestiunea frontierei între Irlanda şi regiunea britanică Irlanda de Nord, informează Reuters.

„Suntem mulţumiţi", a declarat Tajani în cursul unei conferinţe de presă la Strasbourg, la care a fost prezent şi Michel Barnier, negociatorul şef al UE. Acordul de Brexit trebuie să fie aprobat de mai multe instituţii europene înainte de a putea intra în vigoare, printre acestea fiind şi Parlamentul European. Preşedintele Consiliului European, Donald Tusk, a stabilit că liderii din cadrul Uniunii Europene se vor reuni pe data de 25 noiembrie pentru a semna acordul privind termenii de retragere a Marii Britanii din Blocul comunitar, relatează site-ul agenţiei Dpa. Reprezentanţii statelor membre UE vor analiza textul documentului în următoarele zile.

„Dacă nu se va întâmpla ceva neprevăzut, liderii UE se vor întâlni pe 25 noiembrie pentru a finaliza înţelegerea", a declarat Tusk.

„Deşi sunt trist să vă văd plecând, voi face tot ce pot pentru a face această retragere cât mai uşoară pentru ambele părţi, atât pentru voi, cât şi pentru noi", a afirmat preşedintele Consiliului European. **SURSA: MEDIAFAX**

A demisionat FOTO: EPA

Cadrul general de înfiinţare a fondurilor suverane, adoptat

BUCUREŞTI. Ministrul Finanţelor, Eugen Teodorovici, a anunţat, la finalul şedinţei de ieri a Guvernului, că Executivul a aprobat o ordonanţă de urgenţă care trasează cadrul legislativ general pentru înfiinţarea mai multor fonduri suverane de investiţii.

„Fiecare fond suveran, pentru că vorbim despre o ordonanţă de urgenţă care vizează mai multe fonduri suverane, vor crea cadrul legislativ pentru investiţii. Forma de organizare este de societăţi româneşti pe acţiuni. Vor fi administrate de un Consiliu dualist. Membrii sunt pe timp de cinci ani de zile, trebuie să aibă expertiză în domeniul bancar, integritate profesională, cunoştinţe, atitudini adecvate şi specifice fondurilor suverane. Se numesc prin ordin. Mandatul primilor membri şi directoratul au ca obiectiv organizarea fondurilor suverane. Scopul acestor fonduri nu-l prezintă activitatea de privatizare, ci finanţarea prin fonduri. Posibile domenii de activitate pentru aceste fonduri suverane sunt finanţarea companiilor româneşti de importanţă strategică, investiţii în industrie, investiţii în proiecte de infrastructură, creşterea competivităţii economiei româneşti, urmărirea strategiei energetice şi de capital", a declarat Eugen Teodorovici într-o conferinţă de presă susţinută ieri la Palatul Victoria.

Scopul ordonanţei de urgenţă creează cadrul general privind condiţiile pe care o societate reglementată de Legea societăţilor nr. 31/1990 trebuie să le îndeplinească pentru a fi considerată Fond Suveran de Dezvoltare şi Investiţii.

Întrebat dacă a reintrodus în forma actului normativ adoptat, ieri, de Guvern obligativitatea de a respecta Ordonanţa de Urgenţă nr. 9 privind managementul corporativ, Teodorovici a răspuns: „Da, aşa este este introdusă această obligativitate, dar pentru discuţia legată de care companii vor fi parte a acestui fond va fi una ulterioară, care va stabili prin Hotărâre de Guvern care vor fi aceste companii".

Teodorovici a adăugat că „Eurostat a pus o serie de întrebări, nu doar României, vizavi de cine este clientul, dar restul propunerilor de la Eurostat sunt introduse şi în proiectul de OUG". **SURSA: MEDIAFAX**

„Să citească dosarul"

BUCUREŞTI. Preşedintele Senatului, Călin Popescu Tăriceanu, a declarat ieri că nu are niciun mesaj de transmis colegilor în legătură cu votul în plen asupra cererii DNA de încuviinţare a urmăririi penale, însă aleşii, în special cei din Comisia juridică, ar trebui să îşi facă timp să citească dosarul. „Primul lucru pe care îl consider ar fi ca mai mulţi colegi, în special cei din comisia juridică, să îşi facă timp ca să citească cât mai mult din dosar, înainte de a vota. Nu, nu am niciun mesaj. Sunt colegii mei. Eu nu sunt preşedintele lor, sunt preşedintele instituţiei, care are un alt rol", a afirmat preşedintele Senatului, Călin Popescu Tăriceanu ieri, la Parlament, unde a fost împreună cu avocatul său pentru a-şi consulta dosarul. Acesta a precizat că a mai citit încă vreo sută de pagini, pe lângă cele 80 lecturate miercuri, de data aceasta alături de avocat.

Asigurări legate de Preşedinţia Consiliului UE

BUCUREŞTI. Noul ministru delegat al Afacerilor Europene, George Ciamba, şi-a preluat ieri mandatul şi coordonarea procesului de pregătire a preluării şi exercitării Preşedinţiei Consiliului UE de către România, anunţă MAE. Acesta a oferit asigurări asupra respectării angajamentelor asumate de ţara noastră.

„Începând cu data de 14 noiembrie 2018, George Ciamba a preluat coordonarea întregului proces de pregătire a preluării şi exercitării de către România a Preşedinţiei rotative a Consiliului Uniunii Europene. La preluarea mandatului, ministrul delegat Ciamba a subliniat importanţa preluării Preşedinţiei Consiliului UE şi a dat asigurări cu privire la onorarea angajamentelor asumate de România, care va acţiona ca partener european dedicat consolidării proiectului european. A arătat că echipa Ministerului Afacerilor Externe pe care o conduce are resursele şi capacitatea de a asigura o preşedinţie de succes a Uniunii, în primul semestru al anului viitor", precizează reprezentanţii Ministerului Afacerilor Externe într-un comunicat de presă remis, ieri, MEDIAFAX.

Sursa citată a adăugat că „în acest context, a evidenţiat că mobilizarea tuturor eforturilor pentru îndeplinirea obiectivelor stabilite se bucură de susţinerea tuturor factorilor de decizie la nivel naţional". Preşedintele Klaus Iohannis le-a transmis, miercuri, membrilor Cabinetului Dăncilă, în frunte cu premierul, aflaţi la ceremonia de învestire a ministrului delegat George Ciamba, că încă se poate o pregătire rezonabilă pentru Preşedinţia Consiliului UE, asta după ce în ultimele zile a spus că nu suntem pregătiţi. „Vă doresc mult succes în acest sens. Este o secundă înainte de ora 12:00 ca să mergem pentru o pregătire rezonabilă pentru Preşedinţia Consiliului UE, şi cred că încă se poate", le-a spus şeful statului premierului Viorica Dăncilă şi celorlalţi membri ai Guvernului prezenţi la Palatul Cotroceni. **SURSA: MEDIAFAX**

George Ciamba FOTO: FAN

Încep negocierile oficiale

OTTAWA. Premierul canadian Justin Trudeau a declarat ieri că Ottawa va colabora cu Beijing pentru a putea ajunge la un acord privind comerţul liber, relatează site-ul agenţiei Reuters.

Miercuri, Justin Trudeau s-a întâlnit cu omologul său chinez Li Keqiang.

Potrivit CBC, Canada speră să înceapă negocierile oficiale privind ajungerea la un acord comercial cu Asociaţia naţiunilor din sud-estul Asiei (ASEAN) până în primăvara anului viitor.

Justin Trudeau a efectuat în luna decembrie o vizită oficială la Beijing, însă cele două părţi nu au reuşit să demareze discuţiile privind semnarea unui acord comercial. **SURSA: MEDIAFAX**

A lovit trei maşini şi a plecat. Legea îi permite

ARAD. Incident rutier, miercuri seara, pe strada Banu Mărăcine. Trei autoturisme parcate regulamentar au fost lovite de un alt autoturism, şoferul acestuia părăsind locul tamponării. Pe o pagină de socializare, unul dintre păgubiţi solicită ajutorul arădenilor care, poate, au văzut întâmplarea şi pot da detalii. „Au fost lovite trei maşini pe Banu Mărăcine. Maşina a fugit de la locul accidentului. Maşina care a lovit este un BMW gri 2002", explică arădeanul care şi-a găsit maşina spartă în parcare. Am contactat reprezentanţii Inspectoratului de Poliţie Judeţean Arad pentru a solicita informaţii suplimentare referitoare la şoferul care a avariat trei autoturisme, după care a fugit de la locul faptei. Din păcate, legea pare a fi de partea vinovaţilor. „În condiţiile în care se produce un eveniment rutier fără victime, evenimentul este catalogat drept tamponare. Legea permite autorului să se prezinte în 24 de ore la Poliţie şi să anunţe producerea respectivei tamponări", a declarat Claudia Iuga, purtătorul de cuvânt al Poliţiei.

Drept urmare, şoferul care a distrus trei maşini are 24 de ore la dispoziţie să meargă să se autodenunţe. În cazul în care acesta nu anunţă tamponarea şi, doar dacă persoanele vătămate depun plângere, poate fi demarată o anchetă. **JA-A.G.**

Una dintre maşinile avariate FOTO: FAN

Banii, înapoi la traficant!

La cererea DIICOT Arad, Curtea de Apel Timişoara a restituit o sumă de bani unei traficante de droguri din Arad, condamnată deja.

După ce au confiscat banii şi drogurile, au înapoiat o parte din bani

TIMIŞOARA. Tribunalul Arad a fost instanţa care a dat sentinţele acestea uşoare împotriva traficanţilor din Checheci. După cum preconizam în luna iulie a acestui an, când a fost emisă sentinţa, procurorii DIICOT nu au fost mulţumiţi cu această pedeapsă. Nici nu prea aveau cum să fie. Aşa că au înaintat apel la Curtea de Apel Timişoara. Doar că, surpriză!, procurorii DIICOT au solicitat restituirea unei sume de bani către unul dintre cei condamnaţi. Că ne credeţi sau nu, aceasta este realitatea. Nu o spunem noi, ci o spun judecătorii instanţei de pe Bega. „Admite apelul declarat de DIICOT - Biroul Teritorial Arad împotriva sentinţei penale nr. 267/19.06.2018 pronunţată de Tribunalul Arad în dosarul nr. 84/108/2018. Desfiinţează în parte sentinţa penală atacată şi, rejudecând cauza: înlătură dispoziţia de confiscare de la inculpata Lucaci Mariana a sumei de 4.000 de lei. Menţine în rest dispoziţiile sentinţei penale atacate", se arată în decizia Curţii de Apel Timişoara. Aşadar, în apel, DIICOT Arad s-a mulţumit cu pedepsele mici primite de traficanţii de droguri. Dar procurorii nu au fost mulţumiţi de faptul că de la una dintre traficante a fost confiscată o sumă de bani. Aşa că au cerut judecătorilor din Timişoara să dea banii înapoi traficantei.

Invocă „16"-le

Pe ce s-au bazat procurorii DIICOT Arad în momentul în care au solicitat instanţei să dea banii înapoi unei traficante de droguri? Pe articolul 16 din legea 143/2000, un articol foarte cunoscut printre infractori. Acel articol de lege spune că „persoana care a comis una dintre infracţiunile de trafic de droguri, iar în timpul urmăririi penale denunţă şi facilitează identificarea şi tragerea la răspundere penală a altor persoane care au săvârşit infracţiuni legate de droguri beneficiază de reducerea la jumătate a limitelor pedepsei prevăzute de lege". Aşadar, în baza acestui articol, traficanta de droguri Mariana Lucaci, din Arad, a primit înapoi 4.000 de lei, bani care, se pare, ar proveni tocmai din vânzarea de droguri. **JA-A.G.**

Legi cu probleme?

Cu aşa legi, cu aşa dosare penale, cu aşa justiţie, nici nu ne mai mirăm că traficul de droguri a explodat în Arad, iar substanţele interzise sunt disponibile „la fiecare colţ de stradă".

Cu ochii pe ţigările din Piaţa Mică

ARAD. Poliţiştii de la Biroul de Ordine Publică au confiscat aproape 9.000 de fire de ţigări de contrabandă, totul în urma unei acţiuni desfăşurate în Piaţa Mihai Viteazul, din municipiu. În cadrul acţiunii, au fost depistaţi patru bărbaţi cu vârste cuprinse între 34 şi 65 de ani, toţi din municipiul Arad, care aveau asupra lor şi ofereau spre comercializare 800 de ţigarete netimbrate, de diferite mărci.

„În urma cercetărilor efectuate, în două autoturisme deţinute de cei în cauză au mai fost depistate alte 8.000 de fire de ţigarete netimbrate, de diferite mărci, destinate comercializării", anunţă cei de la IPJ. Întreaga cantitate de ţigări de contrabandă, estimată la o valoare totală de aproximativ 4.400 lei, a fost indisponibilizată de poliţişti, iar cei patru suspecţi sunt cercetaţi pentru săvârşirea infracţiunii de contrabandă. **JA-A.G.**

Au confiscat ţigările FOTO: IPJ

Fiica unui om de afaceri arădean s-a sinucis

O tânără de 32 de ani, fiica unui important om de afaceri din Arad, şi-a încheiat socotelile cu viaţa mult prea devreme.

ARAD. O tânără de numai 32 de ani, din Arad, a ales să îşi încheie socotelile cu viaţa într-un mod brutal, mult prea devreme. Aceasta s-a spânzurat în locuinţa ei, fiind găsită moartă miercuri seara, în jurul orei 21:00, de familie. Tânăra este fiica unui important om de afaceri din Arad, fost director al fabricii de bere Arbema. Potrivit informaţiilor primite de la Inspectoratul de Poliţie Judeţean Arad, „femeia a fost găsită spânzurată în propria locuinţă. Nu există suspiciuni în privinţa decesului. Corpul a fost transportat la Serviciul de Medicină Legală pentru efectuarea necropsiei". Nimeni nu îşi poate explica gestul fetei, ţinând cont de faptul că lăsa impresia că are o viaţă frumoasă, liniştită, fără griji. Iar misterul sinuciderii se adânceşte şi mai mult, dacă ţinem cont de faptul că tânăra nu a lăsat în urma ei niciun bilet prin care să îşi explice, într-un fel sau altul, gestul. **JA-A.G.**

Şi fără permis, şi fără acte la lemne FOTO: IPJ

Prins fără permis şi cu lemne fără acte

SĂVÂRŞIN. Poliţiştii din Săvârşin au depistat în trafic o autoutilitară care transporta lemne. Conducătorul auto a fost oprit, iar oamenii legii au solicitat atât documentele lui, cât şi cele ale transportului. Însă cel care era la volan nu a prea avut ce să le prezinte. Poliţiştii au stabilit că bărbatul de 46 de ani, din Maramureş, nu deţinea permis de conducere pentru nicio categorie de vehicule. În plus, cei 3,5 metri cubi de material lemnos de diferite specii nu erau însoţiţi şi de un aviz. „Pe numele bărbatului a fost întocmit un dosar de cercetare penală sub aspectul săvârşirii infracţiunii de conducere a unui vehicul pe drumurile publice fără a deţine permis de conducere. De asemenea, cantitatea de material lemnos a fost indisponibilizată în vederea continuării cercetărilor, bărbatul fiind sancţionat contravenţional cu amendă în valoare de 5.000 de lei", au anunţat reprezentanţii Inspectoratului de Poliţie Judeţean Arad.

JA-A.G.

Circulaţie cu balize FOTO: FAN

Benzile de la Atrium, cu... balize

ARAD. Dat fiind faptul că de când s-au retrasat benzile de circulaţie din zona centrului comercial Atrium Mall, au avut loc multe accidente uşoare sau mai grave, poliţiştii Biroului Rutier şi poliţiştii locali au decis să vină cu...balize.

Balizele au fost montate în după-masa zilei de 14 noiembrie, iar poliţiştii locali îi îndrumau pe şoferi, arătându-le pe unde şi cum ar trebui să se încadreze pentru a păstra corect banda de circulaţie.

„Poliţiştii locali din cadrul Serviciului Circulaţie pe Drumurile Publice şi Parcări 3 împreună cu poliţiştii rutieri de la Biroul Rutier al IPJ Arad au amplasat balize reflectorizante, conform marcajelor rutiere, pe Calea Aurel Vlaicu în zonă Atrium Mall, pentru a obliga/îndemna conducătorii auto să circule regulamentar, această acţiune fiind aprobată în Comisia de Sistematizare a Circulaţiei, în data de 09.11.2018. Rugăm conducătorii auto să respecte marcajele rutiere şi indicatoarele din zonă şi să circule cu prudenţă", au transmis reprezentanţii Poliţiei Locale.

JA-A.P.

Porta KMI România

(9760)

unul dintre cei mai mari producători de uşi din Europa, caută persoane dedicate pentru ocuparea următoarelor posturi:

- VOPSITOR
- CONTROLOR CALITATE
- OPERATOR CNC
- CONFECŢIONER ARTICOLE SPECIALE DIN LEMN
- MANIPULANT MĂRFURI
- ELECTRICIAN

PORTA DOORS

EXPLOREAZĂ NOI POSIBILITĂŢI

BENEFICII:

- Salariu de încadrare motivaţional, în funcţie de pregătirea profesională
- Contract de muncă pe perioadă nedeterminată
- Program de lucru de 8 ore pe zi, în 2 schimburi
- Bonus lunar de productivitate de până la 15% din salariul de încadrare
- Bonus lunar de prezenţă de 140 lei brut
- Primă de acomodare în valoare de 400 lei net, acordată la 3 luni de la angajare
- Primă de recomandare în valoare de 400 lei net pentru fiecare persoană recomandată
- Tichete de masă în valoare de 15 lei pe zi
- Prime de sărbători
- Transport gratuit
- Beneficii medicale pentru angajaţi şi copii minori ai acestora
- Activităţi sportive la care pot participa toţi angajaţii.

DATE DE CONTACT:
E-mail: recrutare@portaarad.ro
tel. 0735 318 566, 0257 227 400
Zona Industrială N-V, str. III nr. 11, Arad

Sport

„Dacă vom avea bani vom face echipă, dacă nu, asta e, ne vom scălda în anonimat"

Ionuț Popa, antrenor UTA

18

noiembrie este data la care vor susține primul meci pe propriul teren, în sezonul 2018-2019, voleibalistele de la CS Westar Arad. Junioarele lui Iosif Wecker se vor confrunta, de la ora 11,30, cu ACS Viitorul Borș, în sala de sport a Șc. Gim. „Aron Cotruș" (Generală 13). Ambele echipe sunt fără victorie, însă arădencele au două puncte bonus.

BC Valbon își încearcă forțele pe teren propriu

ARAD. Sala LPS, din cartierul Bujac, găzduiește duminică un „triunghiular" din cadrul CN de baschet masculin U14, în organizarea BC Valbon Arad (președinte Valeria Bondor). Programul turneului este: Îngerii Băniei Craiova - Galactica Brașov (ora 9.00), Valbon - Craiova (11.30) și Valbon - Brașov (14.00). Același club a evoluat, recent, și la categoria U13, depășind categoric pe Cetate Deva (scor 110-23) și „U" BT II Cluj (106-44). **JA-D.L.**

Sergiu Sabău FOTO: JA

UTA Under 19, în sferturile Cupei

ARAD. În formula: Creța - Haloș, Sabău, Vidican (Dardai), Mohaci - Gruiescu (Dumitru), Isac, Hrezdac, Merian - Obrad (Morariu), Nagy (Gavrilă), UTA Under 19 s-a calificat în sferturile de finală ale Cupei României la fotbal, după victoria, scor 2-0, în fața celor de la Corvinul Hunedoara. Golurile echipei pregătite de Costel Bogoșel și Mihai Petcuț au fost semnate de: Sabău min. 55 (lovitură de cap trimisă în vinclu, la centrarea lui Merian) și Isac min. 85 (șut imparabil de la marginea careului de 16m). Să mai spunem că, la scorul de 0-0, în prima parte a jocului, Obrad a țintit bara din lovitură de pedeapsă. **JA-D.S.**

Cerințele lui Popa către tineri

Tehnicianul utist a dat-o în caterincă înaintea jocului de duminică de la ora 13, contra celor de la FC Argeș.

ARAD. Trei sunt cerințele antrenorului Ionuț Popa către jucătorii de la UTA: „Să lupte pentru orice minge, să alerge până la epuizare și să respecte indicațiile tactice". Dacă le respectă, indiferent de rezultatul final, tehnicianul utist se va declara mulțumit. Precum în repriza a doua a jocului pierdut la Bacău. Spune Mister.

În meciul cu U Cluj, utiștii au rămas repetenți. Se vor revanșa, oare, cu FC Argeș? FOTO: JA

Cei trei penali

„Duminică, ora 13 - în direct pe DigiSport și Telekom Sport - întâlnim o echipă de tradiție, aflată peste noi în clasament, care are un nucleu de 7-8 jucători care evoluează împreună de doi-trei ani. Vom merge pe linia întâneririi echipei. Dacă la Bacău am început jocul cu cinci jucători sub 21 ani și am terminat folosind 8, cu FC Argeș, probabil, că voi începe cu 7-8 astfel de jucători sub 21 ani" - a spus Popa. Întrebat despre posibilitatea ca echipa din Trivale să primească drept de promovare, Mister a punctat, în stilu-i caracteristic: „Dacă cei trei care ne conduc țara, Iohanis, Dragnea și Tăriceanu, au dosare penale și pot rămâne la șefia României, de ce nu ar primi FC Argeș drept de promovare în Liga 1?".

Unii pleacă, alții vin

După Vădrariu, alți doi jucători renegați de tehnicianul arădean, Cubleșan și Pop, și-au reziliat, amiabil, contractele cu UTA. În locul lor sunt testați un jucător de la „lanterna roșie", Dacia Brăila și un fundaș albanez care nu ne spune nimic, care, probabil, vor pleca așa cum au venit. Dar, cu siguranță, vin alții. Explică Ionuț Popa: „Suntem în discuții cu cel puțin 15 jucători străini. Așteptăm să vedem dacă ne vom stabiliza financiar. Nu mai vrem să păcălim jucătorii, dar nici ei pe noi. În ultimele două sezoane, UTA se făcea că-i plătește, ei se făceau că joacă fotbal". Trist, dar adevărat... **JA-D.S.**

Un nou partener

Directorul general de la UTA, Codru Grădinariu, a prezentat un nou partener: „Avem plăcerea să anunțăm că alături de UTA a venit compania timișoreană Red Ring, nume important pe piața sistemelor de aer condiționat, care a achiziționat pachetul Bronze. Suntem bucuroși de alăturarea companiei Red Ring lângă brandul UTA și ne dorim ca drumul pe care îl vom parcurge împreună să fie unul cu rezultate frumoase".

Îl vede pe Marius Copil în Top 20 ATP!

BUCUREȘTI. Fostul tenisman Ion Țiriac afirmă că tenismenul arădean Marius Copil are resurse pentru a ajunge în Top 20 mondial, mai ales că servește cu 240 km pe oră.

Țiriac este de părere că Marius Copil, cel mai bine clasat român în momentul de față (61 ATP), poate ajunge în Top 20: „De Marius Copil știam toți. El servește cu 240 km pe oră, e destul de mobil pentru înălțimea lui, are un caracter ca lumea și așa mai departe. Dar eu nu știu de ce nu a făcut saltul până acum. A avut un an foarte bun, e adevărat, dar atenție să nu vină potopul la băieți. Pentru că eu nu știu cine e al doilea jucător român, nici al treilea și nici al patrulea. Și nu știu nici dacă sunt atâția. Iar dacă am ajuns în halul ăsta înseamnă că suntem sărăcuți de tot. Copil mai are 3-4 ani, dacă se structurează mai bine la gândire ajunge în primii 20. Eu întotdeauna am spus că e bun de primii 20 în lume". **JA-D.L.**

În sprijinul noului val de arbitri

ARAD. Din dorința de a sprijini noul val din arbitrajul arădean, Comisia Județeană de Arbitri din cadrul AJF Arad continuă formarea și pregătirea tinerilor cavaleri ai fluierului. Periodic au loc ședințe de pregătire teoretică și practică, dar și disecarea unor faze controversate cu ajutorul imaginilor video. Astfel, se încearcă perfecționarea acestora și eliminarea greșelilor în vederea obținerii unor arbitraje cât mai bune la jocurile din campionatul județean.

„Am avut până acum trei întâlniri cu caracter teoretic și analize video, dar și două antrenamente practice. Până la finalul anului ne propunem să organizăm încă două astfel de întâlniri cu arbitrii din noul val. Acțiunile de acest fel vor fi reluate în primăvară, mizând pe faptul că mai mulți tineri cavaleri ai fluierului vor face pasul spre lotul de Liga 4 într-un timp cât mai scurt" - spune Marius Alexa, vicepreședintele CJ Arbitri. **JA-D.S.**

Marius Alexa FOTO: JA

Să înceapă Gala Campionilor!

Pugilistul arădean Flavius Biea luptă pentru Centura IBA Inter Continental.

Flavius Biea și Ruben Stoia prezentând centura pusă în joc FOTO: JA

ARAD. Mult a fost, puțin a mai rămas. Sâmbătă, 17 noiembrie, de la ora 19, în Sala Sporturilor „Victoria" are loc cel mai așteptat eveniment pugilistic al anului pentru iubitorii sportului cu mănuși din județul nostru, Gala Campionilor 2018. Reuniune pusă la cale de Ruben Stoia Boxing Club Arad cu sprijinul unor parteneri și a unor oameni cu dragoste față de sport.

Omul care ține aprinsă flacăra boxului în Arad, Ruben Stoia, se află în linie dreaptă cu preparativele pentru ca totul să iasă perfect, evenimentul fiind preluat de televiziunile DigiSport, Eurosport 2 și M4 Ungaria. Vor fi opt partide în cadrul galei, protagoniști fiind: Alexandru Jur, Eduard Gafencu, Cezar Juratoni, Daniel Buciuc (toți din România), Mate Kis, Renato Egedi, Balazs Bacskai (toți din Ungaria) și, în meciul vedetă, Flavius Biea. Pugilistul arădean va lupta pentru câștigarea Centurii IBA Inter Continental, având-l ca adversar pe venezueleanul Yeison Gonzalez.

Pregătiri în Anglia

Pentru a fi în formă maximă la Gala Campionilor, Flavius Biea a fost plecat în Anglia, pentru antrenamente și un sparring cu Bradley Skeet, numărul 42 mondial, un pugilist de 31 de ani, cu 28 de victorii și două înfrângeri în boxul profesionist. „A fost un sparring ce îmi va prinde bine pentru meciul din 17 noiembrie împotriva pugilistului venezuelean. Fără acest sparring îmi era foarte greu să-mi văd nivelul actual, de aceea aleg înaintea meciurilor importante să vin în Anglia în cantonament. Am ales Londra, întrucât știam că aici o să am un sparring mai bun în această perioadă decât la Manchester", a declarat Biea. **JA-D.S.**

Ocazia primelor puncte la polo

ARAD. Patru etape, opt partide, niciun punct în ierarhia Superligii Naționale de polo pe apă pentru CS AMEFA Arad, care însă pornește favorită în „dubla" confruntare din week-end, programată în propriul bazin. Ocazia primelor puncte vine sâmbătă (ora 16.00) și duminică (ora 11.00), când poloiștii pregătiți de Cristian Cosma primesc vizita echipei Crișul Oradea, o adversară ce pare la îndemână, fiind și ea cu zero puncte în clasament și un golaveraj inferior arădenilor (-79, respectiv -97).

Alături de „dubla" ce se va desfășura în incinta bazinului acoperit „Delfinul", în etapa a cincea mai au loc duelurile: CSM Tg. Mureș vs. Politehnica Cluj-Napoca, Steaua vs. Dinamo și Rapid vs. Corona Sp. Studențesc Brașov. Neînvinse sunt echipele Steaua și CSM Oradea, ultima având etapă liberă. **JA-D.L.**

Profesorii arădeni s-au întrecut la tenis de masă

ARAD. În organizarea Inspectoratului Școlar Județean Arad (inspector de specialitate Paul Barta) și a Sindicatului Democratic din Învățământ (președinte Dănuț Ieneșescu), în sala Clubului Sportiv Municipal Arad a avut loc ediția II a Campionatului de tenis de masă al personalului din învățământul arădean. Au participat 22 concurenți, dintre care cinci reprezentante ale sexului frumos.

După o luptă acerbă, pasionantă, Marcel Avasilcăi (Liceul „Atanasie Marienescu" Lipova) și-a păstrat titlul de campion între profesorii arădeni cucerit în 2017, „careul de ași" fiind completat de: 2. Dorel Mutică (Șc. Gimn. „Ioan Slavici" Șiria); 3.Tudor Popa (Șc. Gimn. Șiclău); 4.Emil Arsa (Lic. Tehn. „Ștefan Hell" Sântana). **JA-D.S.**

Cei patru remarcați la tenis de masă FOTO: JA

JURNAL ARĂDEAN

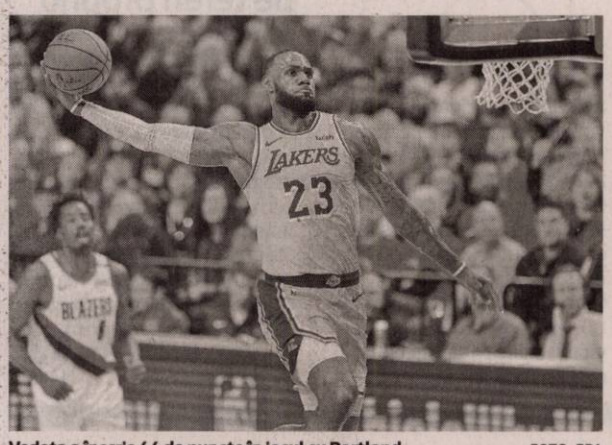

Vedeta a înscris 44 de puncte în jocul cu Portland FOTO: EPA

LeBron l-a depăşit pe legendarul Chamberlain

BASCHET. LeBron James a intrat, la mijlocul acestei săptămâni, în top 5 al celor mai buni marcatori din istoria campionatului profesionist nord-american de baschet (NBA), înscriind 44 de puncte în cursul meciului câştigat de Los Angeles Lakers în faţa echipei Portland Trail Blazers, 126-117, şi ajungând la un total de 31.425 puncte în sezonul regulat de la debutul său în 2003. James, în vârstă de 33 de ani, l-a depăşit astfel pe legendarul Wilt Chamberlain, care înscrisese 31.419 puncte în cariera sa în perioada 1959 - 1973. „King James" a început meciul cu 31.381 puncte, iar viitorul său obiectiv este să-l depăşească pe Michael Jordan, al patrulea marcator din istorie, cu 32.292 puncte.

Cel mai prolific marcator din istorie este Kareem Abdul-Jabbar (38.387 puncte), urmat de Karl Malone (36.928 puncte) şi Kobe Bryant (33.643 puncte).

Graţie lui James, care a făcut cel mai bun meci al său de până acum sub culorile lui Lakers, cu cele 44 de puncte, 10 recuperări şi 9 pase, echipa sa şi-a trecut în cont a patra victorie consecutivă.

SURSA: AGERPRES

Solicită schimbări în handbal

Nikola Karabatic cere schimbarea regulilor de joc din handbal .

Nikola Karabatic (la minge) este unul dintre cei mai mari handbalişti ai lumii FOTO: EPA

HANDBAL. Introducerea ceasului pentru fiecare atac la handbal, a unui timp limitat, aşa cum se întâmplă şi la alte sporturi, precum baschet, polo, este cel mai fierbinte subiect al momentului în handbalul mondial.

Tot mai mulţi antrenori de top şi jucători din Europa sunt pentru schimbarea jocului de handbal, în tentativa de a dinamiza această disciplină. Concret, propunerea ar fi ca fiecare atac în jocul de handbal să dureze maximum 40 de secunde. Subiectul ar putea fi pus pe tapet la nivelul Federaţiei Internaţionale de Handbal chiar la sfârşitul acestei săptămâni, cu ocazia unei şedinţe care va avea loc la Basel.

Valul a plecat din Germania, iar subiectul a fost preluat de mai multe publicaţii. S-au exprimat în acest sens antrenori importanţi din Bundesliga, dar şi cei mai buni handbalişti ai lumii, precum Nikola Karabatic şi Mikkel Hansen. Iar opinia acestora a fost cât se poate de clară, regulile de handbal trebuie să se schimbe! „Regula cu cel deal şaptelea jucător pe teren, de exemplu, ne-a schimbat foarte mult sportul", a declarat Karabatic într-un interviu video. „Eu vorbesc mult despre regulile care îi privesc pe jucători, dar şi arbitrii mai pot face greşeli, iar pentru a-i ajuta să mai reducă din numărul lor, este mai bine să se schimbe regulile", a mai spus handbalistul de 34 de ani, care s-a referit în mod special la regula „jocului pasiv": „Această regulă nu mai este o soluţie ideală. Ar trebui să avem un atac clar în timp. Astfel, ar putea fi luat în considerare şi introducerea ceasului (n.r. denumit regula „Shot-clock" în mass-media internaţională)"

Antrenorii Alfred Gislason (THW Kiel) şi Nikolaj Jacobsen (Rhein-Neckar Löwen) s-au exprimat la rândul lor favorabil pentru un timp fix în atac, la fel cum se întâmplă şi la baschet. Nikola Karabatic a mai declarat că anumite schimbări în handbal au devenit esenţiale: „Cred că o mulţime de jucători de handbal ar dori să vadă schimbări mari, ne place sportul nostru şi vrem să-l vedem cum străluceşte". Astfel, jucătorul francez speră că handbalul indoor va rămâne în continuare o parte integrantă a Jocurilor Olimpice de vară.

SURSA: MEDIAFAX

FCSB ar putea juca meciurile de „acasă" la Piteşti FOTO: EPA

Ar putea juca la Piteşti

FOTBAL. Primarul Piteştiului, Cornel Constantin Ionică, a vorbit despre varianta ca FCSB, vicecampioana Ligii 1 Betano, să evolueze pe Stadionul Nicolae Dobrin.

„Până în acest moment nu am primit nici o solicitare fermă din partea oficialilor de la FCSB de a disputa acele meciuri pe Stadionul Nicolae Dobrin din Piteşti. Dacă vom primi o solicitare scrisă în acest sens, o vom analiza şi vom da un răspuns. Până în acest moment vă pot spune că a fost doar o simplă discuţie de principiu pe acest subiect", a spus primarul conform contului de facebook al celor de la FC Argeş.

„Am văzut şi eu reacţiile care au apărut după ce oficialii de la FCSB au spus că iau în calcul stadionul din Piteşti pentru aceste trei meciuri. Piteştenii trebuie să ştie că noi îi preţuim pe suporterii lui FC Argeş, echipa noastră de suflet, dar în fotbal nu trebuie să avem încrâncenări. Dacă vor face o solicitare fermă, iar răspunsul nostru va fi afirmativ, totul va fi transparent şi în condiţiile legii. Va fi în beneficiul fotbalului. Ştiu că oamenii îşi doresc să vadă meciuri de Liga I pe acest stadion. La Piteşti au mai jucat acum câţiva ani Steaua, Dinamo, Universitatea Craiova şi nu au plecat cu nimic de la stadion. Nu au încurcat cu nimic echipa noastră", a mai spus edilul.

Gigi Becali a anunţat că FCSB va juca partidele considerate pe teren propriu la Piteşti, după ce Arena Naţională e închisă din cauza problemelor legate de gazon.

SUA aduc o echipă puternică la Bucureşti

RUGBY. Antrenorul naţionalei de rugby a Statelor Unite ale Americii, Gary Gold, a anunţat un lot extrem de puternic al „vulturilor" pentru partida test cu România de sâmbătă (ora 14.00), de pe stadionul Ghencea. Jucători din campionatele Angliei, Franţei, Scoţiei, Ţării Galilor, Noii Zeelande şi Africii de Sud se regăsesc printre cei 23 de componenţi ai lotului american, care va veni cu un moral ridicat după victoria obţinută în faţa Samoa în weekend-ul trecut.

„Nu există nicio îndoială că Samoa ne-a pus mari probleme în fiecare moment al partidei pe care am jucat-o. Pe de-o parte suntem bucuroşi pentru victoria obţinută, dar pe de altă parte există mai mulţi factori ai performanţei noastre pe care dorim să-i îmbunătăţim în meciul cu România. Vom juca la Bucureşti în faţa unui public numeros care îşi va susţine din plin naţionala, ceea ce pentru noi va fi un dezavantaj", a declarat Gold.

SURSA: AGERPRES

Hagi exclude revenirea lui Ganea la Viitorul

FOTBAL. Managerul Viitorului, Gică Hagi, a spus declarat că pentru moment nu ia în calcul o eventuală repatriere a lui Cristi Ganea, într-un interviu acordat pentru Telekom Sport.

Fundaşul lateral nu a prins lotul în niciun meci oficial pentru Athletic Bilbao, în actuala stagiune, lucru asupra căruia „Regele" spune că nu are nicio putere.

„Am vorbit cu Ganea, eu am luat decizia mea, ca şi club. După aia, e problema lui Ganezu ce se întâmplă acolo, ce nu se întâmplă. Nu am cum să manageriez eu acest lucru. (n.r. întrebat dacă ar putea reveni la Viitorul) Nu s-a discutat. Nu are nicio... Eu ştiu că încă nu a jucat. În rest, el se simte bine acolo", a spus Hagi, conform sursei citate.

Profitând de pauza competiţională, Athletic Bilbao a dat curs invitaţiei celor de la Deportivo La Coruna pentru a participa la Trofeul Teresa Herrera.

Competiţia constă într-un meci amical, disputat pe „Riazor", care din 1990 este organizat de fosta echipă a lui Florin Andone şi Costel Pantilimon. S-a terminat 2-2 în timpul regulamentar, astfel că s-a mers la loviturile de departajare, unde bascii au avut câştig de cauză. Meciul amical are ca scop strângerea de fonduri pentru persoanele nevoiaşe din Galicia. Teresa Herrera a fost o femeie care, în secolul 18, avea grijă de persoanele defavorizate.

Mereu lăsat în tribună în meciurile oficiale, Cristi Ganea a fost folosit de antrenorul Eduardo Berizzo în repriza secundă contra lui Deportivo. Pentru Athletic Bilbao a fost al treilea trofeu câştigat pe „Riazor", lider all-time fiind Deportivo, cu 21 de titluri.

SURSA: MEDIAFAX

Ganea nu a prins lotul în niciun meci pentru Bilbao FOTO: EPA

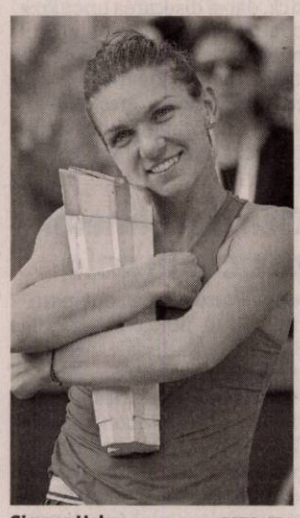

Simona Halep FOTO: EPA

„Nu e uşor să îmi aleg un antrenor"

TENIS. Jucătoarea de tenis Simona Halep, numărul 1 mondial, a declarat, după întreruperea colaborării cu australianul Darren Cahill, că nu îi este uşor să îşi aleagă un alt antrenor.

„În momentul de faţă nu am vorbit nimic cu nimeni, nu există un plan B ca să spun aşa. Nu este uşor să îmi aleg un alt antrenor. A fost o perioadă extraordinară cu Darren şi vreau să îi mulţumesc pentru tot ce a făcut pentru mine. Dar eu cred că o să fie bine în continuare. Nu ştiam mai demult de întreruperea colaborării, dar bănuiam pentru că am mai avut discuţii. Ştiam că băiatul lui Darren e în anul final şi urmează să meargă la universitate. Ştiam că trebuie să fie alături de familie mai mult. A avut mulţi ani în circuit. Eu am înţeles şi am respectat, familia este întotdeauna pe primul plan", a spus ea.

Întrebată dacă Andrei Pavel poate reprezenta o soluţie, Halep a răspuns: „Nu am vorbit cu nimeni, nu pot să dau niciun nume. Când voi şti ceva concret o să anunţ".

Diagnosticată în luna septembrie cu hernie de disc, jucătoarea română susţine că acum nu simte dureri la spate, dar încă nu a început să joace tenis. „Încă nu am jucat tenis ca să ştiu dacă am dureri sau nu. M-am antrenat în sala de forţă şi nu am avut dureri. Dar voi afla exact ce se întâmplă cu spatele meu atunci când voi juca tenis", a explicat ea.

După ce anul acesta a câştigat primul său Grand Slam la Roland Garros, Halep îşi doreşte să se impună în 2019 la Wimbledon.

SURSA: AGERPRES

Primul calificat în semifinale

TENIS. Tenismanul sârb Novak Djokovic, numărul unu mondial, este primul jucător calificat în semifinalele Turneului Campionilor, finala circuitului ATP, după ce croatul Marin Cilic l-a învins cu 6-7 (2-7), 6-3, 6-4 pe americanul John Isner, miercuri, la Londra.

Cilic, numărul 7 mondial, care fusese întrecut luni de Alexander Zverev, cu 7-6 (5), 7-6 (5), rămâne în cursă pentru careul de aşi al competiţiei, ceea ce ar însemna o premieră, la cea de-a patra sa participare la Turneul Campionilor. Isner, care a reuşit 17 aşi în acest meci, dar a comis şi 6 duble greşeli, a reuşit să îşi adjudece primul set în tiebreak, dar Cilic a prins tot mai multă încredere şi a reuşit să răstoarne balanţa pe fondul nervozităţii crescânde a americanului, al cărui serviciu nu a funcţionat cum îşi dorea.

Isner (numărul 10 mondial) a participat la ATP Finals pentru prima oară, după ce spaniolul Rafael Nadal şi argentinianul Juan Martin Del Potro au declarat forfait din cauza accidentărilor. În celălalt meci jucat miercuri în Grupa „Guga Kuerten", Novak Djokovic l-a învins pe germanul Alexander Zverev cu 6-4, 6-1. Vineri vor avea loc ultimele partide, Novak Djokovic - Marin Cilic şi Alexander Zverev - John Isner.

Zverev, Cilic şi Isner se vor lupta cu şanse mai mici sau mai mari pentru locul al doilea în clasamentul final al grupei.

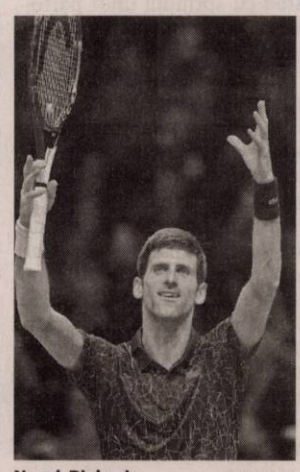

Novak Djokovic FOTO: EPA

Centrul Medical Neamtiu

Consultaţii gratuite asigurate de CAS

■ Dermatologie pediatrică ■ Dermatochirurgie
■ Tratamente pentru căderea parului
■ Tratamente pentru acnee ■ Epilare definitivă
■ Depistarea şi tratarea bolilor venerologice

NOU! Panou fototerapie UVA şi UVB - tratament revoluţionar în psoriazis, vitiligo, dermatită atopică, sclerodermie

Vă propunem o alternativă modernă la serviciile medicale actuale, oferindu-vă calitate, profesionalism şi respect faţă de pacienţi într-un cadru plăcut.

Adresa: str. Posada nr. 50, Arad. ☎ 0745-596-312

(7787)

Oftamed
Servicii oftalmologice complete
Oftalmologie | Optică | Chirurgie | Laser

Descoperă noua
sală de operaţii pentru intervenţii chirurgicale oftalmologice

Dr. Ţurlea Magdalena
Dr. Ţurlea Cristian

reducere 25%
pentru operaţii de cataractă

Arad, str. Miron Costin bl. 9 ap. 2-3
0257 253 523 www.oftamed.ro 0735 520 489

(6401115)

Fii parte din Feroneria
compania de tradiţie a Aradului

ANGAJĂM

- Montatori subansamble sau muncitori necalificaţi pentru asamblarea pieselor
- Turnători sau muncitori necalificaţi în metalurgie
- Operatori pentru tratarea şi epurarea apelor uzate
- Controlori calitate
- Prelucrători prin electroeroziune cu experienţă pe CNC
- Operatori CNC
- Vopsitori industriali
- Galvanizatori
- Presatori metale la rece

(55977)

Beneficii

- Contract de muncă pe perioadă nedeterminată
- Tichete de masă din prima zi de muncă
- Primă de eficienţă lunară
- Primă luna martie, de vacanţă şi de sfârşit de an
- Tichete cadou de Paşte şi Crăciun
- Orele suplimentare plătite 175%, sâmbăta şi duminica 200%
- Concediu de odihnă anual min 22 zile lucrătoare, maxim 27 zile, în funcţie de vechime
- Pachet medical la clinică privată
- Primă de recrutare dacă îţi aduci şi alţi colegi

Calea 6 Vânători 51-53, 310162 Arad • 0757 049 811 • feroneria@iseo.com

FERONERIA
ANISEO GROUP COMPANY

ELNET SECURITY
Protecting People and Places

ELNET GRUP - SECURITY & FIRE

angajează:

AGENŢI DE SECURITATE

femei/bărbaţi, cu/fără atestat pentru obiective industriale şi spaţii comerciale în Arad.

OFERIM:
■ Contract de muncă integral ■ Salariu net 1.600 – 2.000 lei
■ Bonusuri de angajare ■ Transport gratuit la si de la obiectiv
■ Posibilitate de decontare transport pentru agentii din provincie ■ Punctualitatea platii salariilor ■ Stabilitate la locul de muncă ■ Program de lucru în ture de 12/24, 12/48 sau 12/36

☎ 0752.042.558/ 0735.188.865

(9382)

H (130181)

MaSe COMERCIALIZEZĂ MATERIALE ELECTRICE PENTRU INSTALŢII ELECTRICE DE JOASĂ TENSIUNE, INDUSTRIALE ŞI REZIDENŢIALE

MaSe

Arad str. Pădurii nr. 29-31
Mobil: 0722 77 92 48
WhatsApp: 0722 442 361
Telefon magazin: 0257 212 484
Fax: 0257 270 132
E-mail: mase@electrice.ro

ORAR:
Luni-Vineri: 8-17
Sâmbătă: 9-13
Duminică: Închis
WEB: www.electrice.ro
www.mase.ro

- lucrări de construcţii civile şi industriale;
- instalaţii aferente construcţiilor;
- lucrări de aducţiune apă şi sisteme de canalizare;
- lucrări de drumuri şi poduri.
- execuţie şi montaj case prefabricate tip sandwich conform descrierilor tehnice şi de execuţie „STANDARD" şi „PREMIUM";
- execuţie şi montaj blocuri pe structură de lemn conform descrierii ataşate;
- proiectare şi execuţie şarpante/acoperişuri din lemn în sistem MYTEK;
- execuţie şi montaj grinzi încleiate lamelar;
- execuţie şi montaj produse derivate din lemn (scări, terase, copertine, contrafise, căpriori, filigorii, căsuţe de gradină, pergole etc.)

(4732)

ARAD, CENTURA DE NORD, DN 7, KM 541+100
TELEFON: 0357-100-051
E-MAIL: amahousem@yahoo.com

AMA HOUSE

SC DM ITALIAN SOFA SRL
producator canapele
Angajeaza:
- confectionere la masina de cusut
- operatori calculator masina Pantograf, CNC in fabrica (masini taiat pal, burete, tesatura)
- tamplari, tapiteri
- muncitori necalificati
- functionar administrativ –inregistrat facturi
- desenator tehnic 2D

Oferim :
-contract de munca pe perioada nedeterminata,
-salarii atractive,
-bonuri de masa,
-transport gratuit,
-analize la angajare gratuite.

(9569)

Informaţii la sediul firmei din Arad, Str. a-III-a, Zona Industriala Vest, Nr. 3, tel . 0257/216610 intre orele 9-14 de luni pana vineri

Societatea Comerciala DD CHIM SRL
în colaborare cu **Primăria Municipiului Arad**
vă aduce la cunoştinţă faptul că
în perioada 19-20.11.2018 in functie de conditiile meteo, se vor desfăşura lucrări de

DERATIZARE (combatere rozatoare)
pe zone ale domeniului public.

Raticidul utilizat este **VARAT BLOCK**, in caz de ingerare accidentala se va apela de urgenta la medic.

Antidotul este Vitamina K.

Produsele folosite sunt avizate de Ministerul Sănătăţii şi fac parte din grupa de toxicitate III.

(9751 - H 139724)

Transformă nemulţumirea în siguranţă!

ARTEX SCM Arad str. Aurel Crisan nr. 17- Micalaca

ANGAJEAZĂ
Confecţioneri îmbrăcăminte; Persoane cunoscătoare de meserie sau Persoane care doresc să înveţe meseria de confecţioner; Montatori butoni şi capse; Călcători cu câştiguri în acord individual.

PRIMĂ DE TRANSPORT- PREZENŢĂ.
OFERIM: tichete de masă, premii de Paşte si Crăciun, asistenţă medicală, lucru într-un singur schimb.
ANGAJĂRILE SE FAC PE BAZĂ DE PROBĂ DE LUCRU.
DETALII: telefon: **0357- 408275; 0357- 408276** sau la adresa din **Micalaca, str. Aurel Crişan nr. 17, Arad**

ŞCOALA GIMNAZIALĂ IRATOŞU
organizează concurs de
SECRETAR
pe perioadă nedeterminată.
Relaţii la sediul instituţiei sau la tel. 0257 454 005

(9744 - H 138187)

ANUNŢ PIERDERE

Ioana Bubulete IPURL, lichidator desemnat conf. L31/1990, anunta pierderea "certificatului unic de inregistrare fiscala si a certificatelor constatatoare pentru sediu si pentru terti, ale **SC KAPO AMENAGEMENT SRL**, CUI **27388851**, emise de ORC Arad. Se declara nule.

Ioana Bubulete IPURL, lichidator desemnat conf. L31/1990, anunta pierderea "certificatului unic de inregistrare fiscala si a certificatelor constatatoare pentru sediu si pentru terti, ale **SC AUTO CLEAN MARKUS-D SRL**, CUI **28195123**, emise de ORC Arad. Se declara nule.

(9759 - H 140724)

DECESE

O ființă dragă nouă a luat calea spre cer. Îndoliați în suflete și plini de durere ne despărțim pentru totdeauna de scumpa noastră fiică, soră și nepoată,

OANA MIRUNA IOJA.

Priveghiul se va ține astăzi, 16 noiembrie 2018 la Capela Silențium din strada Pădurii nr. 161, iar slujba de înmormântare sâmbătă, 17 noiembrie 2018, ora 13,00 de la aceeași locație.

Familia îndoliată Ioja

Cu adâncă durere în suflet anunțăm încetarea din viață a dragei noastre mamă, soacră, bunică și străbunică,

ARDELEAN FLORICA

la vârsta de 83 ani.

Priveghiul va avea loc astăzi, 16 noiembrie la domiciliul din str. Vrancei, iar înmormântarea va avea loc sâmbătă, 17 noiembrie 2018 la ora 14,00 la Capela din Cimitirul Micălaca. Dumnezeu să te odihnească în pace!

Familia îndoliată

Cu inimile frânte de durere, anunțăm stingerea din viață a celei care a fost cea mai dragă mamă, bunică și soacră,

ȘANDOR MARGARETA.

Te vom păstra veșnic în sufletele noastre! Înmormântarea are loc astăzi, 16 noiembrie 2018, ora 13,00 de la Capela Cimitirului Eternitatea.

Familia îndoliată

Cu profundă durere anunțăm trecerea în veșnicie a celui care a fost cel mai nobil om, soț și tată,

BĂTRÂN MIRCEA FLOREA.

Slujba de înmormântare va avea loc sâmbătă, 17 noiembrie 2018, ora 14,00 la Cimitirul Ortodox din Grădiște. Dumnezeu să-l ierte și să-l odihnească în pace!

Familia

Cu durere în suflet, anunțăm decesul celei care a fost soție, mamă, soacră, soră, bunică și străbunică,

PENTZ ANNA

la vârsta de 75 ani.

Înmormântarea va avea loc sâmbătă, 17 noiembrie 2018, ora 13,00 la Cimitirul Eternitatea.

Familia îndoliată

Anunțurile de deces se publică GRATUIT!

SERVICII FUNERARE

(1-7469281)
IN MEMORIAM
NON STOP!
KUKI - servicii funerare complete
Producător de sicrie - oferă sicrie la preț de producător.
GRATUIT rezolvăm actele la spital, primărie, casa de pensii și C.A.R.P.
Transport intern și internațional ● Accesorii funerare.
Contact: Arad, Str. Mihai Eminescu nr. 4 (în curte), vis-a-vis de Cerbul Albastru.
Telefon: 0257/211929, mobil: 0723-343-964
www.inmemoriamkuki.com
CASĂ FUNERARĂ - Strada Ștefan Ludwic Roth nr. 1 D, Grădiște
- Str. Cocorilor nr. 6 (lângă magazinul Izolta)

Cu durere în suflet, anunțăm decesul celei care a fost o devotată soție, mamă, soacră și bunică,

farm. LUJANSCHI ANA.

Înmormântarea va avea loc sâmbătă, 17 noiembrie 2018, ora 12,00 la Cimitirul Pomenirea.

Familia îndoliată

Cu adâncă durere anunțăm încetarea din viață a celei ce a fost: soție, mamă, bunică,

ing.prof. ȘERAN FELICIA

(76 ani).

Slujba de înmormântare va avea loc sâmbătă, 17 noiembrie 2018, orele 14,00 la Cimitirul din localitatea Miniș. Dumnezeu s-o odihnească!

Familia îndoliată

CONDOLEANȚE

Am aflat cu o tristețe fără margini de pierderea ființei dragi,

OANA IOJA.

De azi înainte o vom căuta în inimile noastre, singurul loc de unde nu va mai pleca niciodată. Suntem alături de familia greu încercată!

Familia Micluța

Profund afectați de moartea ta fulgerătoare draga noastră,

OANA IOJA,

transmitem sincere condoleanțe familiei greu încercate! Dumnezeu să-ți vegheze somnul!

Familia A. Luca

OANA,

ai lăsat în inimile noastre o durere sfâșietoare. Rămâi mereu în sufletele noastre, om frumos. Sincere condoleanțe nașilor noștri, Camelia și Livius și întregii familii!

Mărioara, Crăciun și Vlad Gozman

Soarele vieții a apus pentru o ființă atât de dragă nouă,

OANA IOJA.

În acest univers al tristeții ne rămân stelele amintirilor, care să ne aline durerea. Odihnește-te în pace suflet bun!

Familiile Malacu și Leca

Împărtășim marea durere a colegei noastre Camelia Ioja și suntem alături de ea, Liviu și întreaga familie în aceste clipe grele. Dumnezeu să le aline durerea și pe

OANA

să o odihnească în pace!

Colegele din Lions Club Arad 2007

SERVICII FUNERARE

NOSFERATUM
SERVICII FUNERARE COMPLETE
Arad, str. Ghiba Birta nr. 26 - Tel.: 0752 10 11 12; 0357 80 48 38
NON STOP e-mail: nosferatumarad@yahoo.com www.nosferatum.ro
TRANSPORT GRATUIT ÎN MUNICIPIUL ARAD ȘI ORAȘUL PECICA
* Sicrie la preț de producător;* Înmormântări GRATUITE – doar pe baza cuponului de pensie; * Consultanță și medic constatator; * Rezolvăm actele la spital, primărie, casă de pensii, C.A.R.P.; * PRELUĂM DECEDAȚII DE LA MORGĂ; * Igienizare, cosmetizare, îmbălsămare, incinerarii, REPATRIERI, CAPAC FRIGORIFIC; * CAPELA CIMITIR ETERNITATEA (UTA)! * Borduri, monumente funerare, mozaic, marmura, granit.

Aducem azi un ultim omagiu nașei noastre dragi,

DORICA BELDEA,

din Beliu.

Să-i fie somnul lin, memoria binecuvântată și familia mângâiată!

Doina și Radu Romanescu cu familia

Un gând de mângâiere familiei în aceste momente grele pricinuite de dispariția prematură a celei care a fost colega noastră,

prof.ing. ȘERAN FELICIA

din Miniș.

Dumnezeu s-o odihnească în pace!

Foștii colegi, profesori ai Liceului Agroindustrial Miniș

Aducem un ultim omagiu celei care a fost nașa și mătușa noastră,

ȘERAN FELICIA,

o femeie deosebită. Dumnezeu să o odihnească în pace!

Familiile Matula și Teuca

Cu durere și multă tristețe ne despărțim de cumnata și mătușa noastră,

ing.prof. ȘERAN FELICIA.

Dumnezeu să o odihnească!

Fam. Noroi și Molnar

Ne vom gândi mereu la tine dragul nostru prieten

BĂTRÂN MIRCEA.

Dumnezeu să te odihnească în pace!

Agi Iovanov cu familia

Suntem alături de familia Dr. Lujanschi Gelu la decesul soției,

farmacistă LUJANSCHI ANA.

Dumnezeu să o odihnească în pace!

Cuscrii, familia preot Rusu Gheorghe și Tatiana

MULȚUMIRI

Mulțumim din suflet tuturor celor care ne-au fost alături la dureroasa despărțire de cea care a fost iubita noastră mamă, soacră și bunică,

GROS LENUȚA-STELA.

Nu te vom uita niciodată, mămica noastră dragă! Dumnezeu să te odihnească în pace!

Familia veșnic îndurerată

COMEMORĂRI

O lacrimă, o lumânare și o floare în memoria celui care a fost cel mai minunat tată, socru și bunic,

IOAN BORZA

din Grăniceri,

la 4 ani de la trecerea sa la cele veșnice. Dumnezeu să-i odihnească sufletul în Împărăția Sa!

Cornelia, Ioana, Radu și Horațiu Scărlătescu

SILENTIUM AETERNUM
CASA FUNERARĂ SILENTIUM AETERNUM
Vă pune la dispoziție
❖ Două săli pentru priveghere;
❖ Spațiu pentru oficiere slujbă religioasă;
❖ Cameră frigorifică pentru păstrarea decedaților;
❖ Îmbălsămare profesională (toaletare, cosmetizare, reconstrucție corporală;
❖ Eliberarea decedaților din spitale și azile cu mașini funerare autorizate DSP;
❖ Persoană delegată din cadrul firmei pt rezolvarea actelor (spital și primărie);
❖ Amenajarea locului de veci în cimitirul din Micălaca
❖ Sicrie, coroane, colaci, cozonaci, colivă etc.
❖ Ridicarea ajutorului de înmormântare de la Casa de Pensii;
❖ Închiriere capac frigorific;
❖ Repatrieri din Europa și celelalte țări non UE;
(9683)
Arad, str. Pădurii, nr.161, vizavi de Cimitirul Pomenirea
Tel.0740024359 / 0746615035 / 0747473333

Amintim celor care l-au cunoscut, apreciat şi îndrăgit pe

MIHAI-DELIU BOŢAN

soţul, tatăl, fiul şi verişorul nostru că slujba de pomenire, la un an de la dispariţie, va avea loc sâmbătă, 17 noiembrie 2018, ora 11,00 la mormânt (Cimitirul „Eternitatea") - UTA.

Familia

Cu durere în suflet anunţăm că sâmbătă, 17 noiembrie 2018 la ora 11,00 la Biserica Ortodoxă din Aradul Nou va avea loc parastasul de 6 săptămâni pentru cea care a fost mamă, soacră şi bunică,

KISS LUCIA.

Dumnezeu să o odihnească în pace!

Familia îndurerată

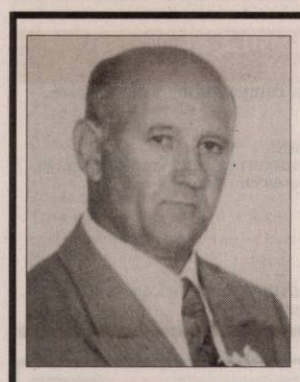

Pe-al nostru cer s-a stins un soare/ Şi-au năvălit ninsori şi ploi/ Lumina binecuvântată/ S-a stins când ne-ai lăsat pe noi./ Vei fi o lacrimă ce curge/ Pe obrazul nostru-ndurerat./ Vei fi mereu icoana sfântă/ De rugăciune şi-nchinat./ Iar dacă lacrima ne-a curs/ E că te-am iubit nespus/ Însă, te-a iubit mai mult Bunul Dumnezeu. O rugăciune, un gând frumos şi-o clipă de aducere aminte la împlinirea în 18 noiembrie 2018 a 22 de ani de la trecerea în nefiinţă a celui care a fost soţ, tată, socru,

VASILE MARCU.

Vei rămâne veşnic în inimile noastre. Dumnezeu să te odihnească în pace!

Soţia Siduţa cu fiul Lucian şi soţia Loredana

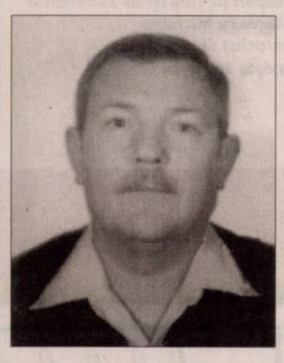

În 17 noiembrie se împlinesc 7 ani de când un suflet blând şi minunat a plecat în cer. Îţi simt lipsa din ce în ce mai mult,

DRÂGLA DIMITRIE.

Nu te voi uita niciodată.

Soţia

Cu adâncă tristeţe şi durere în suflet anunţăm că se împlinesc 40 de zile de când a plecat dintre noi, scumpa noastră mamă şi bunică,

SFÂRLEA ANA.

Parastasul va avea loc duminică, 18 noiembrie 2018, ora 12,00 în Chişineu-Criş, la Biserica Creştin Ortodoxă str. Teilor nr. 4. Dumnezeu să te odihnească în pace!

Fiii Aurelian şi Mircea, nepoata Nicoleta şi strănepoţii Carina şi Antonio

S-au scurs 2 ani de la decesul mamei noastre,

SFÂRLEA HORTENZIA

şi 10 ani de când a plecat la cele veşnice şi tatăl nostru,

SFÂRLEA AUGUSTIN.

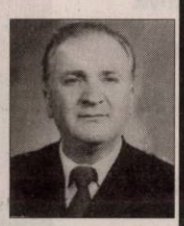

Preţuirea şi dragostea întregii familii părinţilor noştri dragi. Dumnezeu să-i odihnească în pace!

Familia

Au trecut 23 ani de la trista despărţire de iubitul nostru tată,

SAVU SIMA.

Vei rămâne veşnic în inimile noastre, purtându-ţi în suflet amintire şi recunoştinţă. Dumnezeu să te odihnească în pace! Nu te vom uita niciodată.

Fiica Ileana cu soţul Gligor

Fiecare an care trece de la plecarea ta în veşnicie, puiule drag, adună în inimile noastre tot mai mult dor şi nemărginită durere. Cu aceeaşi mare tristeţe în sufletele noastre, amintim celor care l-au cunoscut, că pe data de 18 noiembrie 2018 se împlinesc 15 ani de când băiatul nostru,

ing. ADRIAN ILCĂU,

la numai 23 de ani,

ne-a lăsat pentru totdeauna singuri şi îndureraţi, plecând printre stele.

ADRIAN

va rămâne mereu prezent în inimile noastre. Ne rugăm ca Bunul Dumnezeu să-i vegheze liniştea şi odihna veşnică! Te vom iubi mereu

ADRIAN!

Mami Jeni şi tati Nelu

Tristă şi neuitată rămâne pentru noi ziua de 19 noiembrie 2014 când ne-a părăsit pentru totdeauna cea care a fost draga noastră mamă şi bunică,

HORNEA FELICIA- DORINA.

Amintirea ei va rămâne veşnică în sufletele noastre. Dumnezeu s-o odihnească în pace!

Fiica Geta şi nepoata Georgiana

Se împlinesc 6 săptămâni de la despărţirea de dragul nostru,

ing. GHEORGHE MARCEL MUNTEAN.

Parastasul va avea loc duminică, 18 noiembrie 2018, ora 12,30 la Catedrala Ortodoxă Veche. O clipă de aducere aminte pentru cei care l-au cunoscut. Te vom păstra mereu în sufletele noastre.

Familia

Lacrimi, dor nestins, o rugăciune la mormântul părinţilor,

ROTARU NICOLAE şi ELENA

şi a soţului

CĂTANĂ ILIE.

Dumnezeu să vă odihnească în Împărăţia Sa!

Fiica şi soţia Lucia

Timpul nu şterge durerea şi dorul lăsate în urma trecerii în veşnicie în urmă cu 10 ani a scumpului şi unicului meu fiu,

LASC LUCIAN

din Grăniceri.

Vei fi o lacrimă ce curge pe obrazul meu îndurerat,/ Vei fi mereu icoană sfântă de rugăciune şi-nchinat,/ Iar dacă lacrima îmi curge, e că te-am iubit nespus,/ Însă te-a iubit mai mult Bunul Dumnezeu. Te voi plânge toată viaţa şi îţi voi păstra în amintire chipul tău frumos. Dumnezeu să te odihnească în pace!

A ta mamă Veturica, veşnic îndurerată

În 17 noiembrie 2018 se împlinesc 11 ani de când scumpul nostru soţ, tată şi bunic,

NEGRĂU DIMITRIE

din comuna Socodor,

ne-a părăsit lăsându-ne cu sufletul îndurerat. Nu te vom uita niciodată! Dumnezeu să-ţi dea veşnică odihnă!

Familia îndoliată

S-au împlinit 5 ani de când a plecat în veşnicie draga noastră soră şi mătuşă,

RAVECA BONCHIŞ.

Te păstrăm în inimă şi în gând. Dumnezeu să te ierte şi să te odihnească în pace!

Sora Ioana cu familia

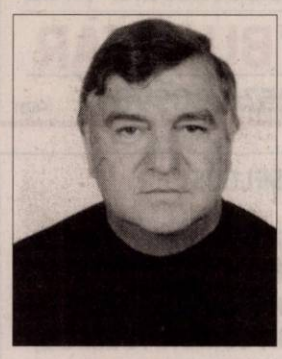

Acum la 17 ani de la plecarea dintre noi a celui ce a fost

HAMZA GHEORGHE (GIONI)

ne consolăm cu gândul că oamenii buni nu mor, sunt doar plecaţi. Ne rugăm Bunului Dumnezeu să-i dea odihnă omului cu suflet mare, un soţ minunat, un tată şi un bunic iubitor!

Familia

Se împlinesc 10 ani de când ne-a părăsit draga noastră mamă, bunică, străbunică,

OTLĂCAN ANA.

Dumnezeu să o odihnească în pace!

Familia Negruţiu

Tristă şi neuitată rămâne pentru noi ziua de 17 noiembrie, când în urmă cu 8 ani ne-ai părăsit pentru totdeauna dragul nostru,

FAUR PAVEL

din Gura Văii, jud. Arad.

Dumnezeu să te ierte şi să îţi dea odihnă veşnică!

Familia

Publicitate 0257/210.775 0257/280.904

Anunţurile de deces se publică GRATUIT!

Program mare publicitate: pe B-dul Revoluţiei, nr. 62 luni-vineri: 9.00-16.00

sc Cotta Internaţional SRL

FIRMĂ MIXTĂ ROMANO- ELVEŢIANĂ CAUTĂ:

economist

CERINŢE:
- Studii superioare în domeniul economic
- Cunoştinţe solide în domeniul financiar-contabil (monografii contabile) probate printr-un test scris organizat la sediul firmei
- Cunoştinţe în ceea ce priveste legislatia în vigoare privind domeniul financiar contabil
- Cunoştinţe solide de operare PC (MS Office)
- Reprezintă un avantaj cunoaşterea programului de contabilitate DCW(AS 400)
- Abilitati de gestionare a datelor
- Abilitate de a lucra cu termene
- Constiinciozitate şi atentie la detalii
- Obiectivitate în aprecierea şi analiza situaţiilor economice şi financiare
- Receptivitate şi spirit de echipă

Cei interesaţi sunt rugaţi să depună scrisoare de intenţie si CV la mail: mariana.liliana@cotta.ro

(9655 - H 129740)

sc ERGAD TECHNOLOGY SRL

Arad, str. Padurii nr. 24, firma cu capital integral italian care activeaza in domeniul industriei electronice

angajeaza:

PERSOANA CU ATESTAT DE MOTOSTIVUITORIST SI ATRIBUTII DE MAGAZIONER

Se ofera:
- **salariu de incadrare *2600 RON***
- **oferim bonus la salar dupa 3 luni**
- **decontare transport+asiguram transport pe ruta Arad-Zadareni si Arad-Iratos, Dorobanti, Curtici, Macea cu microbuz**
- **tichete de masa in valoare de 15 ron/tichet din prima zi**
- **3 prime de vacanta dupa 1 an de la data angajarii**
- **analize gratuite pentru angajare**
- **ore suplimentare platite dublu**
- **program de lucru 1 schimb**

Trimiteti CV la adresa:
otilia.dimeny@ergad.eu
sau prin fax 0257-306194. Tel. 0257-206247

(9548)

sc ERGAD TECHNOLOGY SRL

Arad, str. Pădurii nr. 24

firmă cu capital integral italian care activează în domeniul industriei electronice
angajează:

OPERATORI LINIE SMD

Cerinţe:
- Cunoaşterea şi capacitatea de a citi schemele electronice constituie un avantaj
- Disponibilitate pentru deplasări în Italia.
- Se vor specifica în curriculum vitae experienţele de muncă în domeniul electronicii

Se oferă:
- Salariu de încadrare 2750 ron
- Bonus după 3 luni de la data angajării
- Ore suplimentare plătite dublu
- Sporuri de noapte plătite
- Decontare transport
- Tichete de masă din prima zi
- Prime de vacanţă

MONTATORI SUBANSAMBLE ŞI OPERATORI ASAMBLARE

Femei şi bărbaţi pentru montarea componentelor electronice.
Se oferă:
- Salariu de încadrare 2500 ron
- bonus după 3 luni de la data angajării
- decontare transport + asigurăm transport pe ruta Arad-Zădăreni şi Arad-Iratoş, Dorobanţi, Curtici, Macea cu microbuz
- tichete de masă din prima zi
- prime de vacanţă
- analize gratuite pentru angajare
- ore suplimentare plătite dublu
- program de lucru 1 schimb

Trimiteti CV la adresa: otilia.dimeny@ergad.eu sau prin fax 0257-306.194; tel.0257-206.247. ***(9212 - H 89191)***

sc ERGAD TECHNOLOGY SRL

Arad, str. Pădurii nr. 24

firmă cu capital integral Italian care activează în domeniul industriei electronice
angajează:

MONTATORI SUBANSAMBLE ŞI OPERATORI ASAMBLARE PARTE MECANICĂ

Femei şi bărbaţi pentru montarea componentelor electronice.
Se oferă:
- Salariu de încadrare 2600 ron din prima lună
- bonus după 3 luni de la data angajării
- decontare transport + asigurăm transport pe ruta Arad-Zădăreni şi Arad-Iratoş, Dorobanţi, Curtici, Macea cu microbuz
- tichete de masă din prima zi
- prime de vacanţă
- analize gratuite pentru angajare
- ore suplimentare plătite dublu
- program de lucru 1 schimb

TEHNICIENI ELECTRONIŞTI

Pentru control şi reparare plăci electronice cu tehnologia SMD şi montarea componentelor în SMD
Cerinţe:
- Experienţă
- cunoaşterea limbi italiene constituie un avantaj
- cunoaşterea şi capacitatea de a citi schemele electronice;
- capacitatea de a suda componentele SMD;
- disponibilitate pentru deplasări în Italia.
- se vor specifica în curriculum vitae experienţele de muncă în domeniul electronicii
- salariu de încadrare 2750 ron din prima lună
- bonus după 3 luni de la data angajării

Trimiteţi CV la adresa: otilia.dimeny@ergad.eu sau prin fax 0257-306.194; tel. 0257-206.247. ***(9211 - H 89191)***

GARSONIERE

• **A A** Achiziţionez garsonieră, apartament 1 cameră, cash, ☎0746.055.126, ☎0755.483.216. 97124

• **Cumpăr cu** plata pe loc garsonieră, apartament 1 cameră, ☎0721.670.839. 136581

AP.2 CAMERE-ARAD

• **A A** Achiziţionez apartament 2,3,4 camere, cash, ☎0746.055.126, ☎0755.483.216. 97130

• **Cumpăr cu** banii jos apartament 2- 3 camere, ☎0742.781.651. 136582

• **Vând apartament** 2 camere, 100 mp, zona Cocorilor- UTA, parchet lemn (sufragerie, dormitor), parţial mobilat, termopane, centrală termică, preţ 48.000 Euro. Telefon 0744.523.701 (persoană fizică) 125680

AP.3 CAMERE-ARAD

• **Vând apartament** zona Intim la parter, 3 camere, decomandat, 2 băi, boxă, suprafaţă 80 mp, intrare din stradă, preţul 80.000 Euro, negociabil, 0741.158.777. 138222

AP.4 CAMERE-ARAD

• **Vând apartament** 4 camere, Vlaicu, etaj VI din VIII cu lift, 126 mp cu termotecă, preţul 67.000 Euro, negociabil, 0741.158.777. 138214

APARTAMENT LA CASĂ

• **Vând ultracentral,** în imobil cu 1 etaj, apartament 6 camere, diverse dependinţe, parter înalt, spaţiu lucru 100 mp la demisol, 2 garaje autorizate în curte, teren liber 288 mp, vad excelent, ☎0723.367.686. 63709

Libelula

Caffe | Dolci | Pizza

Telefon:
0745 024 714

Adresa:
Bd. Revoluţiei, nr. 49-53/Arad

Facebook / Site
Cofetaria Libelula
www.libelula.online

LIBELULA este aliatul potrivit pentru organizarea unor evenimente importante din viaţă precum: nunţi, aniversări, zile de naştere sau botezuri.
Vă punem la dispoziţie cele mai moderne şi gustoase decoruri pentru reuşita evenimentului ideal!

DR.ONITA CENTRU MEDICAL

CENTRUL DE CHIRURGIE SI PROCTOLOGIE DR. ONITA

HEMOROIZI
Fisuri, Fistule anale
VARICE
Tratamente profesioniste personalizate cu sau fără operaţie.

Arad, str. Augustin Doinas 32
Tel. 0740-336-899
www.dronita.ro

(640654)

Colegiul Naţional „Moise Nicoară" Arad

ORGANIZEAZĂ CONCURS PENTRU POST **BUCĂTAR**

Informaţii la sediul unităţii. Telefon **0257/280598** (9673)

COMUNA SELEUS

titular al proiectului PUZ

CONSTRUIRE SISTEM INTEGRAT DE FURNIZARE A ENERGIEI TERMICE, UTILIZAND SURSE REGENERABILEDE TIP BIOMASA, BIOGAZ, LA NIVEL DE LOCALITATE IN COMUNA SELEUS, JUDETUL ARAD IN COMUNA SELEUS

din extravilan comuna Seleus, FN(CF nr. 300191), jud Arad, aduce la cunostinta publicului ca decizia de incadrare conform HG. nr. 1076/2004 este cea de adoptare a planului fara aviz de mediu. Propunerile de reconsiderare ale deciziei se vor transmite in scris, in termen de 10 zile calendaristice de la pulicarea anuntului, la sediul APM Arad, Splaiul Mures, FN, jud. Arad. (9755 - H 140691)

Publicitate 0257/280.904

s.c. OK TEHNIC CONSULT s.r.l. s.c. ORIGINAL TEHNIC SRL s.r.l

Prestează următoarele servicii:

- Operator RSVTI;
- Verificare supape de siguranţă pe stand mobil;
- Încercare la presiune hidraulică la rece;
- Cursuri de formare profesională în meseria de Stivuitorist;
- Stagiu de instruire periodica pentru stivuitoristi;
- Întocmire documentaţii de mediu/ raportari SIM.

Arad, Str. 9 Mai, nr. 3, etaj 1
Tel. 0723 842 867; 0722 437 525; www.okt.ro

(9560)

SCP FALIMVEST SPRL

În calitate de lichidator judiciar al
S.C. ADVATA ALTARO ENTERPRISE S.R.L.
VINDE LA LICITAŢIE PUBLICĂ

- **AUTOTURISM RENAULT CLIO**, caroseria AB berlină cu hayon, 1171 cmc, benzină, 40 kw, caroserie cu urme de rugină, an fabricaţie 1994, 201.329 km, fără ITP, nefuncţională - PREŢ DE PORNIRE: 1.831 lei + tva
- **AUTOTURISM JEEP GRANT CHEROKE**, caroseria AF, 2987 cmc, motorină, 160 kw, cu un ochi de la aripa faţă lipsă, cutie de viteze automată, full electric, scaune piele cu încălzire, an fabricaţie 2008, - PREŢ DE PORNIRE: 32.967 lei + tva
- **TELEVIZOR SAMSUNG**, cu diagonala de 94 cm, LCD TV, fără telecomanda - PREŢ DE PORNIRE: 365 lei + tva

Licitaţia se va ţine în data de 22.11.2018 ora 14.00 la sediul lichidatorului judiciar din Arad, Piaţa Avram Iancu nr. 17, ap. 4. În caz de neadjudecare, licitaţia se va repeta, în aceleaşi condiţii, în data de 06.12.2018 şi 20.12.2018 la ora 14.00.

Înscrierea la licitaţie se face cu 24 de ore înainte pentru fiecare licitaţie în parte. Cei care doresc să participe la licitaţie trebuie să achite garanţia de participare, care este 10% din valoarea bunului.

Informaţii privind condiţiile de participare la licitaţii se pot obţine la sediul lichidatorului judiciar din Arad, Piaţa Avram Iancu nr. 17, ap. 4. Tel. 0747-47.84.87, office@lichidari.net (9753 - H 139743)

www.aradon.ro

PRIMĂRIA MUNICIPIULUI ARAD ANUNŢĂ

MUNICIPIUL ARAD, cu sediul în Arad, Judeţul Arad, Bld. Revoluţiei nr. 75, Cod Unic de Înregistrare nr. 3519925, solicită oferte pentru închiriere spaţiu în municipiul Arad necesar pentru desfăşurarea activităţilor de învăţământ ale Colegiului Economic Arad. Spaţiul trebuie să corespundă cerinţelor descrise în caietul de sarcini.

Procedura aplicată este închirierea prin licitaţie publică.

Criteriul de atribuire a contractului de închiriere este oferta cea mai avantajoasă din punct de vedere economic, respectiv preţul cel mai scăzut, prin licitaţie publică deschisă cu oferte în plic sigilat, cu condiţia respectării specificaţiilor din caietul de sarcini.

Durata contractului de închiriere. Contractul se încheie în termen de 5 zile lucrătoare de la data desemnării câştigătorului, pe perioadă de 1 an, cu posibilitatea prelungirii contractului pe o perioadă negociată între părţi în funcţie de necesităţile autorităţii administrativ – teritoriale.

Locul de procurare a documentaţiei. Documentaţia privind procedura de atribuire a contractului de închiriere a spaţiului este disponibilă la adresa de internet www.primariaarad.ro precum şi la sediul Primăriei Municipiului Arad, Bulevardul Revoluţiei nr. 75, cam. 27, Serviciul Evidenţă şi Administrare Domeniul Public.

Locul si modul de depunere a ofertei. Formularul de ofertă împreună cu actele doveditoare se vor depune la registratura generală a Municipiului Arad, serviciul Relaţii cu Publicul, Palatul Cenad, Bulevardul Revoluţiei nr. 73, în plic închis, sigilat, însoţit de scrisoare de înaintare.

Termen limită de depunere a ofertelor. Formularul de oferta împreună cu actele doveditoare se vor depune în termen de patru zile lucrătoare de la aducerea la cunoştinţă publică a procedurii.

Data limită pentru depunerea ofertei	22.11.2018 ora 12.00
Data deschiderii ofertelor	22.11.2018 ora 14.30

Informaţii la tel. **0257/281.850 interior 154**,
e-mail: **domeniulpublic@primariaarad.ro** (9754 - H 15112018)

SC B.T.A.S. SRL cu sediul social în Arad, str. Grădina Poştei, nr. 312, tel. 0257 259 496, e-mail: info@btas.ro, doreşte să obţină autorizaţie de mediu unde se desfăşoară activitatea de realizare de produse rinite şi elemente de PAFS cod CAEN 2314.

Măsurile de protecţie a factorilor de mediu:
Apă: -
Aer: Sistem exhaustare
Sol: Platforme betonate.
Gestiunea deşeurilor: containere.

Observaţiile publicului formulate în scris/ informaţiile privind potenţialul impact asupra mediului se depun/ pot fi consultate la sediul Agenţiei pentru Protecţia Mediului Arad, Splaiul Mureşului, FN, tel. 0257280996, 0257280331, în timp de zece zile lucrătoare după data publicării prezentului anunţ. (9752 - H 139722)

Program mare publicitate:
pe B-dul Revoluţiei, nr. 62
luni-vineri: 9.00-16.00

O clipă de aducere aminte, la plecarea dintre noi, în urmă cu 1 an în Germania a celei care a fost,

ing. SANDA GRÄTZ,
născută CORDOŞ
din Sântana.

Odihnă veşnică!

Liana Dorina Dascăl născută Mălăeşiu

.Vând ultracentral apartament demisol 140 mp - intrare din stradă, apartament 1 cameră 25 mp- parter, intrare auto, garaj în curte, pretabil spaţiu comercial şi birou. Tel. 0727.561.184.

• **Vând urgent** apartament la casă, zona Coşbuc compus din parter cu living mare, dormitor, bucătărie, baie cu vană, termotecă, amenajat modern şi etaj, dormitor, baie cu duş, preţul 75.000 Euro, negociabil, 0741.158.777. 138221

CASE-ARAD

• **Vând urgent** casă Aradul Nou str. Stan Dragu, suprafaţă 1.000 mp, intrare auto, 6 camere, bucătărie, termotecă, preţul 135.000 Euro, negociabil, 0741.158.777. 138225

• **Vând urgent** casă de dărămat în Arad Micălaca, str. Renaşterii, suprafaţă 1.500 mp, intrare auto, preţul 97.000 Euro, negociabil, 0741.158.777. 138226

CASE-JUDEŢUL ARAD

• **Vând casă** în Târnova, 2.432 mp, 21.500 Euro. Telefon 0742.946.281. 138234

• **Vând casă** în Zimand Cuz nr. 87 sau schimb cu apartament 2 camere, zona Miorița, 0743.488.063. 137385

• **Vând urgent** casă în Şofronea, suprafaţă 1.000 mp cu FS 20 ml, toate utilităţile, casa necesită reparaţii, aproape de primărie, preţul 37.000 Euro, negociabil, ☎0741.158.777. 138223

CASE DE VACANŢĂ-JUD ARAD

• **Vând cabană** deal la Ghioroc. Telefon 0722.979.890. 139738

VILE-ARAD

• **Vilă mansardată** Grădişte, 8 camere, 3 băi, pretabil două familii, 0722.257.409. 133679

TERENURI JUDEŢ

• **Vând loc** casă, Şimand, 953 mp. Preţ 8.500 Euro, negociabil, 0742.946.281. 138232

• **Vând loc** de casă îngrădit, curent, apă şi rulotă 4,7 m în Curtici- 10.000 Euro, 0752.425.210. 137389

• **Vând teren** 25 arii semănat lucernă în sat Mânăştur, jud. Arad, 0748.546.847. 137661

• **Vând 15** arii vie Hamburg, în Şiria. Tel. 0723.842.316. 137037

• **Vând 5** ha arabil, zona Arad- Pecica; 2,64 Pecica, 0733.632.595. 138238

IMOBILE CHIRII

• **Închiriez apartament** la casă, Pârneava. Tel. 0758.268.603. 137374

• **Dau în** chirie apartament 2 camere, mobilat, central, 250 Euro, 0756.495.174. 138239

• **Dau în** chirie casă cu etaj (265 mp utili), zonă centrală (Podgoria). Ideal sediu firmă. Tel: 0722.293738. 94082

SPAŢII COM-ARAD

• **Închiriez spaţiu** pentru manichiură-pedichiură şi masaj. Tel. 0742.065.404. 138193

• **Închiriez spaţiu** comercial Piaţa Catedralei, 50 mp, 2 încăperi, 1 WC, termotecă, recent renovat, se închiriază şi separat, 475 eur negociabil, 0723.310.360.

OFERTE LOCURI DE MUNCĂ

• **Angajăm bărbat** pentru fabrică de dulciuri din Arad, ☎0257/272325, ☎0753.113.115. 137377

• **Angajăm femei-** bărbaţi necalificaţi postul brutar, Aradul- Nou, program 12/24, 0746.354.358.

• **Angajăm montator** mobilă cu experienţă. Tel. 0257- 272.325, 0741.292.001. 137376

• **Angajez frizer-** frizeriţă cu experienţă. Telefon 0742.065.404.

• **Angajez bonă** pentru localitatea Arad - program flexibil.Telefon: 0739.343.623.

PRESTĂRI SERVICII

• **Execut lucrări:** acoperişuri noi şi vechi, interioare şi exterioare, ☎0747.359.655.136584

• **Executăm prestări** servicii de selectat şi tratat seminţe cu autorizaţie fitosanitară. Telefon 0741.082.278. 74154

• **Executăm: zidărie,** tencuieli, zugrăveli, termoizolaţii, acoperişuri, consolidări, subzidiri, renovări, ☎0740.696.157. 136585

CONSTRUCŢII

• **Aaduc balast,** nisip, sort, pământ, ridic moloz, lemne, mraniţă, 0747.206.371. 124431

• **Vând lemne** de foc tăiate la 500 Ron. Telefon 0723.349.110. 137764

ANIMALE,PĂSĂRI

• **Cumpăr vaci** şi căzute pentru sacrificat şi viţei 2-3 luni pentru creştere. Telefon 0745.505.122. 124777

• **Vând porc** la 120- 130 kg, rasă de carne. Tel. 0744.855.910. 137355

• **Vând 4** porci de carne între 110- 350 kg. Tel. 0733.084.692. 129765

• **Vând porci,** vaci şi viţei. tel 0760999748, 0761062753 129652

PIERDERI

• **Pierdut CUI** emis de ORC Arad al societăţii Luar SRL, P.L. Nădlac, J02/42/1993, CUI 16204473. Îl declar nul. 140185

LOCURI DE VECI

• **Vând 2** locuri veci UTA, borduri+ capace. Telefon 0770.714.486. 137755

PLANTE-FLORI

• **Vând 5** tone porumb boabe Pionner, loc. Frumuşeni. Telefon 0257/455315. 133321

DIVERSE

• **Vă aşteptăm cu drag la tutungeria noastră din Dombegyhaza, Beke Ut 2/A la 15 m de parcare, după sensul giratoriu. Programul de lucru la Frontiera Variaşu Mic este sâmbăta între orele 9- 17.** 125245

• **Vând ţuică** 50l, 52 grade. Telefon 0744.243.696, 0740.252.855. 137694

• **Vând avantajos** brichete stejar; brichete biomasă; cărbuni ouă; huilă vrac. Vând uşi+geamuri termopan noi+second Anglia. Vând- cumpăr + repar electrocasnice. Lipova 0744.796.542. 130116

Program mica publicitate:
B-dul Revoluţiei, nr. 81
luni-joi: 8.00-17.00,
vineri: 8.00-16.00
duminică: 9.00-13.00.

CONVOCATOR
pentru Adunarea Generală Extraordinară a Acţionarilor S.C. ARCVIA MINERVA S.A. din data de 18.12.2018

Administratorul unic al S.C. ARCVIA MINERVA S.A., inregistrata la Oficiul Registrului Comertului de pe langa Tribunalul Arad sub nr. J02/683/2010, C.U.I. RO 949332, întrunit în sedinta din data **14.11.2018**, convoacă în temeiul art. 117 din Legea nr. 31/1990 republicată si modificată, Adunarea Generala Extraordinara a Actionarilor S.C. ARCVIA MINERVA S.A. pentru ziua de **18.12.2018**, ora 11:00. În situatia neîndeplinirii conditiilor de validitate la prima convocare, următoarea AGEA este convocată pentru data de **19.12.2018** în acelasi loc si la aceeasi oră, cu mentinerea ordinii de zi.

Adunarile generale se vor tine la sediul societatii din Arad, str.Poetului, nr.1/C, jud. Arad, pentru toti actionarii înscrisi în registrul actionarilor, tinut de S.C. Registrul Miorita S.A., la sfarsitul zilei de **03.12.2018** (data de referinta), care au dreptul sa participe la deliberarile AGEA si sa voteze in cadrul acestora, cu urmatoarea cu urmatoarea **ORDINE DE ZI:**

Ordinea de zi pentru Adunarea Generala Extraordinara a Actionarilor este:

1. Supunerea spre aprobare a fuziunii prin absorbtie a ARCVIA MINERVA S.A. in calitate de societate absorbantă cu societatea ROMANA RESIDENCE DEVELOPMENT S.A. înmatriculată la Registrul Comerțului de pe lângă Tribunalul Arad sub nr. J2/1146/2012, având CUI RO 30787089 in calitate de societate absorbită, conform Proiectului de fuziune publicat in Monitorul Oficial al Romaniei Partea a IV – a, nr.4219 din data de 06.11.2018.
2. Mandatarea reprezentantului legal pentru a efectua toate demersurile necesare in scopul implementarii hotararii de la pct.1 de mai sus.
3. Supunerea spre aprobare a ratificarii deciziei Administratorului societatii cu numarul 4 din 02.04.2018 privind contractul de administrare avand ca obiect indeplinirea de catre administrator a atributiilor sale specifice de administrare executive a societatii prevazute de Legea 31/1990.
4. Supunerea spre aprobare a ratificarii deciziei Administratorului societatii cu numarul 30 din 18.10.2018 privind ajustarea (provizionarea) valorii juste a Creantei detinuta de societatea Arcvia Minerva SA fata de debitoarea SC Imotrust SA.
5. Supunerea spre aprobare a ratificarii deciziei Administratorului societatii cu numarul 34 din 23.10.2018 privind aprobarea listelor de vanzari aferente semestrului II a anului 2018.

Unul sau mai multi actionari reprezentand individual sau impreuna cel putin 5% din capitalul social au dreptul :

a) De a introduce noi puncte pe ordinea de zi a AGEA, cu conditia ca fiecare punct sa fie insotit de o justificare sau de un proiect de hotarare propus spre adoptare de AGEA. Solicitarea trebuie transmisa in scris, la sediul societatii, in **termen de cel mult 15 zile de la data publicarii convocarii** in Monitorul Oficial al Romaniei.

b) De a prezenta proiecte de hotarare pentru punctele incluse sau propuse spre a fi incluse pe ordinea de zi a AGEA in **termen de cel mult 15 zile de la data publicarii convocarii**.

Fiecare actionar are dreptul sa adreseze intrebari in scris privind punctele de pe ordinea de zi a AGEA pana la data de **13.12.2018, ora 14,00.**

Materialele informative cu privire la punctele inscrise pe ordinea de zi, proiectele de hotarari, formularele procurilor speciale precum si formularele de vot prin corespondenta vor putea fi studiate la sediul societatii din Arad, str.Poetului, nr.1/C, jud.Arad, eliberate actionarilor la cerere, intre orele 10-14 sau pe site-ul www.arcviaminerva.ro incepand cu data de **16.11.2018.**

Accesul actionarilor la adunarile generale se face in cazul actionarilor persoane-fizice cu actul de identitate, iar in cazul actionarilor persoane-juridice, prin prezentarea unui certificat constatator eliberat de registrul comertului in original, nu mai vechi de 15 zile, din care sa rezulte calitatea de reprezentant legal sau procura speciala data de reprezentantul legal unei alte persoane împuternicite. In cazul actionarilor persoane-fizice reprezentate, accesul se face cu procura speciala data persoanei fizice care ii reprezinta.

Procura speciala se va intocmi in trei exemplare originale (unul pentru societate, unul pentru mandant si unul pentru mandatar). Procurile speciale si o copie a actului de identitate sau a certificatului de inregistrare al actionarului reprezentat vor fi depuse in original la sediul societatii sau transmise prin e-mail, la adresa office@arcviaminerva.ro cu semnatura electronica extinsa pana la data de **14.12.2018 ora 16,00**.

Actionarii inregistrati la data de referinta in registrul actionarilor au posibilitatea de a vota prin corespondenta, inainte de Adunarea Generala a Actionarilor, prin utilizarea formularului de vot prin corespondenta. Formularul de vot prin corespondenta cu legalizare de semnatura de catre un notar public impreuna cu copia actului de identitate sau certificatul de inregistrare al actionarului vor fi transmise societatii in original la sediul acesteia pana la **14.12.2018, ora 16,00.**

Procurile sau buletinele de vot neconforme, care nu indeplinesc conditiile legale sau care sunt depuse dupa expirarea termenului mentionat mai sus vor fi considerate nule de drept.

Arad, **14.11.2018** **SC ARCVIA MINERVA SA** **Administrator unic: Deac Ana Cristina**

(9756 - H140717)

OFERTA SPECIALA
ANUNTURI JOBURI

2 anunturi de mică publicitate
+
1 GRATIS

SCP EXPERT SPRL practicieni în insolvenţă

EXPERT SPRL, lichidator judiciar al **SC PRODAGRO CETATE SRL**, anunta vanzarea conform Legii 85/2006, prin licitatie publica deschisa, cu strigare a activului detinut de SC PRODAGRO CETATE SRL in localitataea Siria, jud. Arad.

Activul este amplasat pe DJ 79 Arad-Siria, la intrarea in localitatea Siria, accesul fiind asigurat prin drumuri betonate. Utilitatile amplasamentului sunt: energie electrica, gaz lichefiat, apa asigurata din foraje proprii. In apropiere este amplasata statia de epurare a localitatii Siria (500 m) si exista deasemenea si o aductiune de apa curenta.

Activul are 4 hale de crestere pui in 3 cladiri, abatorul, unitatea de procesare cu depozit si anexe, un sopron pentru depozitarea asternutului (paie, rumegus), o cladire de birouri si atelier de intretinere.

Halele de crestere sunt dotate fiecare cu filtru sanitar veterinar, echipament specific de crestere (sistem de adapare, sistem de furajare automat, sistem de ventilatie, sistem de racire, iluminat, sistem de incalzire mixt – energie electrica si/sau GPL). Abatorul este echipat complet si este agreat pentru a functiona pe piata intracomunitara - corespunde din punct de vedere a legislatiei europene. Unitatea de procesare este proiectata pentru 2 tone produse/zi, are avizele de principiu pentru functionare, este compartimentata conform fluxului tehnologic aprobat si are finalizate ventilatia, climatizarea, inchiderile, spatiile frig, imprejmuirile si utilitatile – energie electrica, gaz petrolier lichefiat.

Pretul de pornire este de **289.068 EURO.** Pretul mentionat contine TVA.

Garantia pentru participare la licitatie este de 10% din valoarea de pornire a activului.

Contravaloarea caietului de sarcini pentru activul descris mai sus este de 350 RON.

Activul poate fi vizitat in Siria, jud. Arad.

Licitatia va avea loc in data de 27.11.2018, ora 14,00 la sediul EXPERT SPRL, situat in Arad, str. D. Bolintineanu, nr. 5, jud. Arad.

Inscrierile, achizitionarea caietelor de sarcini si achitarea garantiei de inscriere la licitatie se pot efectua pana in data de 27.11.2018, ora 11,00, la sediul EXPERT SPRL din Arad, str. D. Bolintineanu, nr. 5.

Anunturile referitoare la licitatiile organizate de EXPERT SPRL se gasesc si la adresa www.expertarad.ro, rubrica „Vanzari-licitatii".

Relatii la sediul EXPERT SPRL, tel. 0257/259740, d-na Molnar Adriana si tel. 0722343781 dl. Anghel Razvan. (9757 - H140724)

IOANA BUBULETE IPURL

Cu sediul în Arad, str. Tribunul Buteanu, nr.1, ap.1, mansarda, lichidator judiciar al **SC RCD Electric SRL**, anunţă vânzarea prin licitatie publica a unui stoc de marfa constand in obiecte de iluminat: spoturi, lampi, candelabre, aplice, becuri etc. Lista completa a bunurilor se afla la sediul lichidatorului judiciar. Pretul de pornire a licitatiei este 5.575 lei + tva.

Licitaţia va avea loc la sediul lichidatorului judiciar în data de 26.11.2018, ora 12.00.

Garanţia de participare este de 10% şi se achită până cel mai târziu la ora 11.00, ziua licitaţiei. In caz de neadjudecare, licitatia publica va fi reluata la aceleasi ore in ziua de 28.11.2018. Relaţii suplimentare si se pot afla la tel.0740234433 sau la sediul lichidatorului.

IOANA BUBULETE IPURL

Cu sediul în Arad, str. Tribunul Buteanu, nr.1, ap.1, mansarda, lichidator judiciar al **SC Frandos Inox MEtal SRL**, anunţă vânzarea prin licitatie publica cf. Legii nr. 85/2014, a terenului intravilan, situat in loc. Moneasa, inscris in CF nr. 300656 Moneasa, nr. Parcela 146-147/2, suprafata in CF de 1.438 mp si masurata la fata locului 1.112 mp, pornindu-se de la pretul de: 85.422 lei.

Se scot la vanzare si urmatoarele bunuri mobile: vitrina frigorifica pentru patiserie 1.496 lei, cuptor electric pizza Oven model 4+4p – 1.568 lei, malaxor cu cuva Food Mixer model 20f – 1.864 lei si formator aluat Fimar Villa Verucchio Rimini 2012 – 1.680 lei.

La preţul de adjudecare se adaugă TVA, conform normelor legale in vigoare.

Sedinta de licitatie publica va avea loc in data de 26.11.2018 la ora 13.00, la sediul lichidatorului judiciar, str. Tribunul Buteanu nr. 1 ap. 1, mansarda. Cei care doresc sa participe la licitatia publica se vor prezenta la sediul lichidatorului judiciar pana în data de 26.11.2018, ora 11.30 si vor depune documentele necesare inscrierii si dovada achitarii garantiei de participare. Garanţia de participare este de 10% din valoarea bunului pentru care se face inscrierea şi se achită până cel mai târziu la ora 11.30, data de 26.11.2018. In caz de neadjudecare, licitatia publica va fi reluata la aceleasi ore si in aceleasi conditii, in datele de 28.11.2018 si 29.11.2018.

Relaţii suplimentare, contul bancar si regulamentul de vanzare prin licitatie publica se pot afla la tel.0740234433 sau la sediul lichidatorului judiciar, in intervalul ora 09.00 – 16.00.

IOANA BUBULETE I.P.U.R.L

In calitate de lichidator al Asociatiei **"Cultivam Talentul si Pasiunea"**, cu sediul in jud. Arad, loc. Arad, str. Rozelor nr. 147A, CIF 37504023 desemnat prin Sentinta civila nr. 8575/11.10.2018 pronunţată de catre Judecatoria Arad, secţia Civilă, în dosarul 14881/55/2018, notifică pe toţi creditorii că: prin Sentinta civila nr. 8575/11.10.2018 pronunţată de catre Judecatoria Arad, secţia Civilă, în dosarul 14881/55/2018, s-a dispus numirea lichidatorului Ioana Bubulete IPURL, ca urmare a dizolvarii Asociatiei "Cultivam Talentul si Pasiunea". Creditorii asociatiei vor depune declaraţiile de creanţă până în data de 03.**12.2018 la sediul lichidatorului(str. Tribunul Buteanu nr. 1, ap. 1, mansarda, loc. Arad)**. Relaţii la tel. 0740234433. (9758 - H140724)

EVIDENŢIAZĂ-TE!

Talon valabil până în 30 decembrie 2018

Text: **DATA apariţiei:**.....

.....

.....

.....

.....

.....

.....

Date personale:

Nume şi Prenume:

Telefon:

Buletin de identitate:

TALON + PREŢUL CATEGORIEI AFERENTE

Anunţurile se preiau zilnic, la ghişeu, până în ora 16^{00}, după această oră, se pot prelua doar prin intermediul sistemului online de preluare al anunţurilor disponibil pe www.jurnalaradean.ro . Anunţurile de mică publicitate din Jurnal Arădean se publică pe baza talonului din ziar
Redacţia nu îşi asumă responsabilitatea pentru conţinutul anunţurilor de mică publicitate!

JURNAL ARĂDEAN

INFORMARE

S.C. H.N.I. S.R.L., com. Şimand, nr. 553, jud. ARAD, J02/135/1998, CUI RO 10313641, tel. 0751 349 803, titular al investiţiei, solicită din partea ANAR ABA CRIŞURI ORADEA, în conformitate cu prevederile Legii Apelor nr. 107/1996 cu completările şi modificările ulterioare, AVIZ DE GOSPODĂRIRE A APELOR - FAZA P.U.Z. pentru investiţia "ZONĂ COMERŢ ŞI SERVICII" la adresa com. Şimand, nr. 1019, jud. ARAD, CF nr. 304633 Şimand, conform Certificat de Urbanism nr. 53/22.05.2018 emis de Primăria Şimand.

La această etapă este necesară alimentarea cu apă potabilă şi rezultă ape uzate menajer. Solicitarea de aviz este conformă cu prevederile Legii Apelor nr. 107/1996, cu modificările şi completările ulterioare. Persoanele sau instituţiile interesate cu privire la solicitarea Avizului de gospodărire a apelor pot contacta solicitantul de aviz la adresa menţionată mai sus. (9717)

Publicitate 0257/280.904

JURNAL ARADEAN

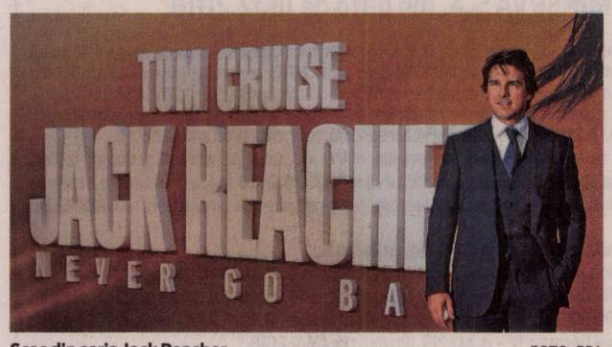

Scos din seria Jack Reacher FOTO: EPA

Tom Cruise, prea scund

LOS ANGELES. Tom Cruise va fi înlocuit în rolul Jack Reacher, pe care l-a interpretat deja în două lungmetraje, pentru că este scund, a anunțat Lee Child, autorul romanelor care au stat la baza producțiilor cinematografice. Lee Child spune că este de acord cu fanii cărților din seria „Jack Reacher", care sunt de părere că Tom Cruise este prea scund pentru a interpreta acest rol. Cruise a interpretat acest personaj în două filme, „Jack Reacher: Un glonț la țintă/ Jack Reacher", lansat în 2012, și „Jack Reacher: Să nu te întorci niciodată!/ Jack Reacher: Never Go Back", apărut în 2016. Child a spus că a lucrat foarte bine cu Cruise, dar și-a dat seama că fizicul acestuia nu se potrivește cu cel al personajului din cărțile sale. În cărțile lui Child, Reacher este descris ca având o înălțime de 1,95 de metri, în timp ce Cruise are 1,70 de metri.

„În ciuda talentului său, Cruise nu are fizicul potrivit", a declarat Child pentru BBC Radio Manchester. Child a mai spus că nu vor mai fi făcute filme pentru marele ecran și că va apela pentru noile producții la Netflix.

SURSA: MEDIAFAX

Pasageri răniți în metrou

ROMA. Cel puțin 17 persoane au fost rănite în urma unui accident produs joi la metroul din orașul italian Milano, afirmă surse din cadrul serviciilor de intervenție citate de cotidianul La Repubblica.

Un tren de metrou a frânat brusc, joi dimineață, în apropierea stației de metrou „Uruguay" din Milano, iar 17 pasageri au fost răniți. Niciunul dintre răniți nu prezintă risc vital. Regia de transport din Milano (ATM) a transmis că „trenul de metrou a frânat brusc din cauza unei intervenții de urgență la alimentarea cu electricitate a tronsonului, în contextul în care o persoană intrase în mod neautorizat în tunel cu presupuse intenții sinucigașe". „Alimentarea cu electricitate pe Tronsonul Roșu al metroului din Milano a fost întreruptă zece minute, până când persoana suspectă a fost depistată și evacuată", precizează ATM.

SURSA: MEDIAFAX

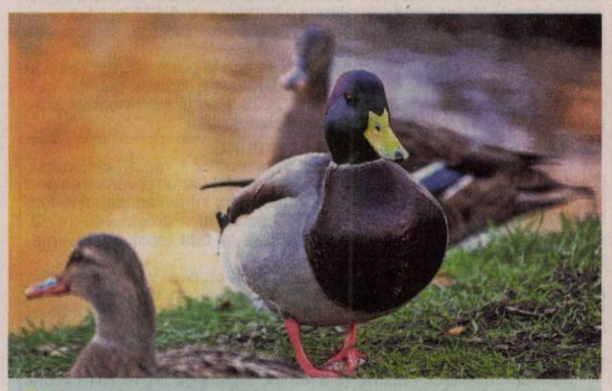

Plimbare

Câteva rațe care se plimbă tacticoase pe un canal din Riga, în Letonia, au fost surprinse de fotografi.

FOTO: EPA

Sigrid Nunez, premiată

NEW YORK. Scriitoarea Sigrid Nunez a fost recompensată cu National Book Award 2018 pentru ficțiune, pentru romanul „The Friend", la o gală la care autoarea chiliană Isabel Allende a primit premiul pentru întreaga carieră, potrivit huffingtonpost.com.

Juriul a fost de părere că romanul „The Friend" este o operă „scrisă rafinat, o explorare profund umană a durerii, literaturii și memoriei". Volumul prezintă povestea unei scriitoare singuratice, care încearcă să treacă peste sinuciderea prietenului ei având grijă de un câine.

Sigrid Nunez a mai scris cărți precum „Salvation City", „The Last of Her Kind", „A Feather on the Breath of God" și „For Rouenna".

La aceeași gală, au mai fost premiați Jeffrey C. Stewart, în categoria dedicată nonficțiunii, pentru volumul „The New Negro: The Life of Alain Locke", Margaret Mitsutani, în categoria traducerilor, pentru „The Emissary", de Yoko Tawada, Elizabeth Acevedo, în categoria dedicată literaturii pentru copii, pentru „The Poet X", și Justin Phillip Reed, pentru volumul de poezie „Indecency".

SURSA: MEDIAFAX

Sigrid Nunez FOTO: FAN

Ambasador Golden Globes

LOS ANGELES. Isan Elba, fiica actorului britanic Idris Elba, a fost numită Ambasador al Globurilor de Aur pentru ediția 2019 de către Asociația Presei Străine de la Hollywood (HFPA), calitate în care va participa la ceremonie, va înmâna premii și va colabora cu o organizație nonprofit pentru o cauză umanitară la alegerea ei, transmite The Wrap.

Idris Elba și Isan FOTO: EPA

„Mă simt onorată să primesc acest titlu și să mă folosesc de el nu doar pentru a spori vizibilitatea cauzelor susținute de HFPA dar și pentru cauzele în care eu cred. Sănătatea mentală, în special în rândul afro-americanilor, reprezintă cauza despre care vreau să vorbesc. Există un stigmat și am prieteni care se luptă cu acest stigmat. Trebuie să le oferim tinerilor puterea de nu se teme să solicite ajutor", a declarat ea. HFPA a modificat anul trecut această poziție onorifică în cadrul galei din „Miss Golden Globe" în „Golden Globe Ambassador", în încercarea, motivată de rațiuni ce țin de corectitudinea politică, de a face această poziție neutră din punct de vedere al genului. Conform tradiției galelor Golden Globes, această poziție este oferită copilului unui actor celebru.

SURSA: AGERPRES

Vândută la preț record

GENEVA. Un pandantiv cu perlă care i-a aparținut reginei Marie Antoinette a Franței a fost vândut pentru prețul record de 32 de milioane de dolari la o licitație organizată de casa Sotheby's la Geneva, Elveția, potrivit site-ului Associated Press. Reprezentanții casei Sotheby's spun că prețul este un record pentru o perlă vândută la licitație. Cu tot cu taxele specifice, bijuteria a fost vândută cu peste 36 de milioane de dolari.

Pandantivul cu perlă și diamante - „Queen Marie Antoinette's Pearl" - a fost una dintre piesele de rezistență ale licitației, unde au fost scoase la vânzare peste 100 de bijuterii aflate în posesia familiei Bourbon-Parma. Specialiștii spuneau că aceasta este una dintre cele mai importante colecții de bijuterii regale scoase vreodată la vânzare. **SURSA: MEDIAFAX**

Pandantiv cu perlă FOTO: EPA

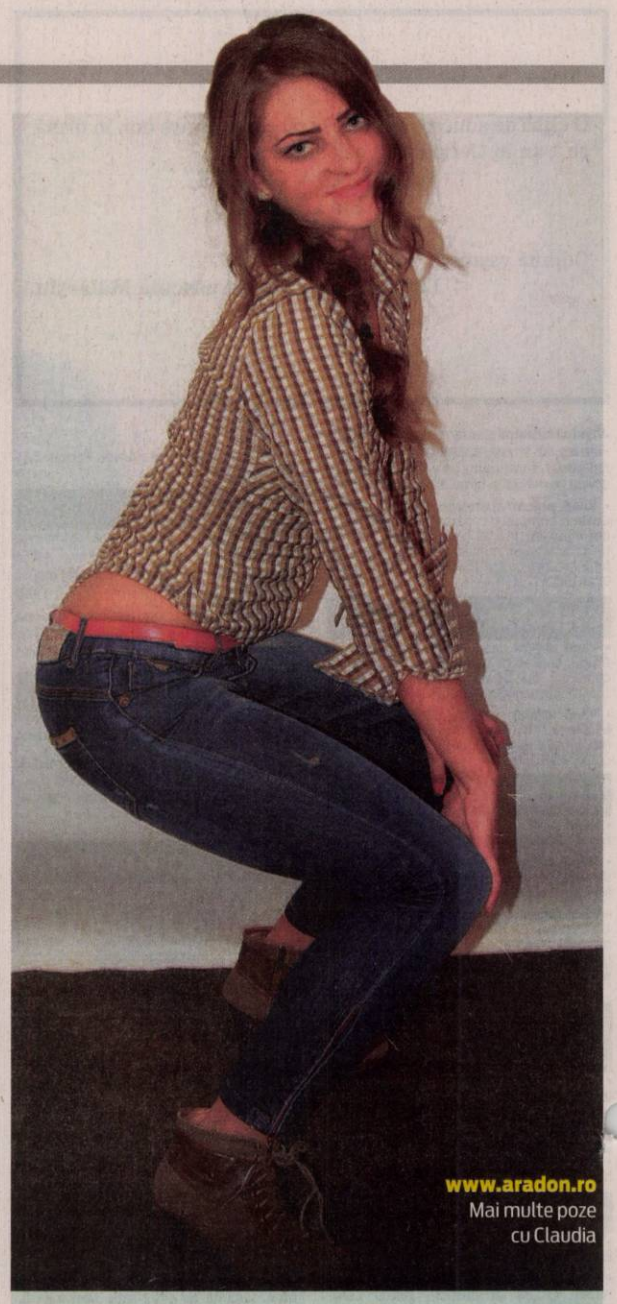

www.aradon.ro
Mai multe poze cu Claudia

Claudia

Pasiunile ei sunt muzica și baletul.

Cele mai căutate de Crăciun

O bucătărie pentru păpușa Barbie și un robot inteligent sunt printre cele mai căutate jucării.

LONDRA. Un unicorn care produce o spumă colorată „magică", o versiune de Monopoly inspirată din jocul video Fortnite și o bucătărie pentru păpușa Barbie se află printre cele mai căutate jucării pentru Crăciun în Marea Britanie anul acesta, relatează mierCuri Press Association.

Bucătărie pentru păpușa Barbie FOTO: FAN

Pe lista celor mai râvnite 12 jucării alcătuită de asociația comercianților de jucării din Marea Britanie (Toy Retailers Association) se află bucătăria păpușii Barbie, marcă celebră care împlinește anul viitor șase decenii de existență, și un robot inteligent interactiv denumit Boxer. Păpuși cu surprize „LOL Surprise", figurinele interactive Fingerling, arme cu laser și mașina de pompieri din popularul serial de televiziune „Paw Patrol" sunt, de asemenea, posibile variante pentru cadourile de Crăciun de anul acesta.

Cea mai scumpă jucărie din listă costă 89,99 lire sterline și este un joc lego cu Hogwarts, școala de magie în care Harry Potter a învățat vrăjitorii, iar cea mai ieftină este o ediție Fortnite a Monopoly, la 21,99 lire sterline. „Avem o gamă uimitoare de jucării anul acesta pentru fiecare buget, trei sferturi din listă cu un cost mai mic de 50 de lire sterline, un raport optim calitate-cost în aceste vremuri nesigure", spune directorul comitetului care a alcătuit lista celor mai râvnite jucării. „Lista ilustrează perfect industria de jucării dedicată inovației și inventivității și scoate în evidență uimirea și fericirea pe care jucăriile o aduc copiilor și familiilor în această perioadă din an".

„Anul 2018 a fost unul perturbator pentru industria globală de jucării. Cu toate acestea, în timp ce segmentul retail trece prin transformări, jucării în valoare de peste 1,2 miliarde de lire sterline vor fi comercializate Crăciunul acesta", spune Frederique Tutt, analist în cadrul departamentului de jucării de la NPD Group. „Ne așteptăm ca unicornul, Harry Potter și jucăriile de colecție să fie pe listele copiilor pentru Crăciun".

SURSA: AGERPRES

Joc lego cu Hogwarts FOTO: FAN

„LOL Surprise" FOTO: FAN

Unicorn FOTO: FAN

FONDAT 1989, APARE LA ARAD, TEL. 0257/281.802, E-MAIL: REDACTIA.JURNALARADEAN@INFORMMEDIA.RO; PUBLICITATE.JURNALARADEAN@INFORMMEDIA.RO

Cezar Ouatu vine la Filarmonica de Stat, joi seara

PAGINA 3

JURNAL ARĂDEAN

Matei Kunszabo, abonat la locul unu pe tatami

PAGINA 10

LUNI
19 NOIEMBRIE 2018
ANUL XXX, NR. 8203
16 PAGINI - 1,90 LEI

Aradul, sufocat de rable

Emisiile de trafic ne-au încărcat atmosfera cu sute de mii de tone de CO2 şi praf în primul an fără taxa de mediu.

ARAD. Respirăm un aer tot mai poluat de la un an la altul şi nu părem foarte preocupaţi de riscurile la care ne expunem. Rapoartele autorităţilor de mediu atrag atenţia că în ultimii ani au crescut emisiile cauzate de trafic, atât pentru că sunt tot mai multe maşini în circulaţie, dar mai ales din cauza stării tehnice precare a acestora, foarte multe dintre cele care circulă în Arad având o vechime de peste 12 ani. Aduse din afara ţării după eliminarea timbrului de mediu (cunoscut mai mult ca „taxa auto"), maşinile vechi au schimbat semnificativ parametrii poluanţilor relevanţi, înregistraţi de staţiile automate de monitorizare a calităţii aerului din judeţ.

Potrivit datelor primite de Jurnal Arădean/aradon.ro de la Agenţia pentru Protecţia Mediului, gazele cu efect de seră, praful şi oxizii de azot sunt principalii poluanţi ai căror parametri au crescut mult în 2017. Cantităţile de dioxid de carbon (CO_2) care au ajuns în atmosferă au fost calculate pe baza datelor primite de Agenţia Naţională pentru Protecţia Mediului de la Registrul Auto Român privind numărul de maşini aflate în trafic şi emisiile acestora. Pentru judeţul nostru a rezultat o cantitate totală de 468.233 de tone de CO_2 în anul 2017, faţă de 397.936 tone în 2015. Este o creştere semnificativă, iar cifrele pe 2018 ar putea fi şi mai mari, însă calculele nu au fost făcute încă. Praful provocat de trafic pune, de asemenea, probleme mari privind calitatea aerului. Conform autorităţilor de mediu, în atmosferă au ajuns 142 de tone de pulberi în suspensie PM10 în tot anul trecut, cu 13 tone mai mult decât în 2015. /P.3

3°

Temperaturile se vor situa între -1 şi 3 grade. Vântul va sufla cu 5-10 km/h.

DIMINEAŢA | AMIAZA | SEARA

În vizită la Miniş FOTO: JA

AFIR, trei vizite în judeţul Arad

ARAD. O plantaţie de căpşuni, un cămin cultural renovat şi o fermă de ovine. Acestea au fost ţintele arădene ale directorului general al Agenţiei pentru Finanţarea Investiţiilor Rurale, Adrian Chesnoiu. /P.5

Stahl a dat în bară FOTO: FAN

UTA a fost mult prea crudă

ARAD. UTA a pierdut meciul cu FC Argeş, de ieri, cu 2-1. Ionuţ Popa a trimis în teren mulţi jucători tineri, fără prea mare experienţă, iar asta s-a văzut şi la golul victoriei oaspeţilor, care a venit la doar 90 de secunde după egalare. /P.9

Loto din 18 noiembrie

6/49:	48, 23, 15, 37, 35, 28
suplimentară:	42, 48, 10, 5, 33, 3
NOROC	6 1 9 8 9 3 8
5/40:	30, 28, 12, 14, 37, 3
suplimentară:	8, 36, 18, 26, 13, 28
JOKER	9, 38, 8, 6, 3+15
suplimentară:	28, 40, 18, 43, 16+20

Medicamente

Medicamente şi materiale sanitare cumpărate în spital.

	lei
infecţie a căilor respiratorii	200-550
operaţie de hernie de disc	300-1.500
naştere	250-750
operaţie de deviaţie de sept	100-200

sursa: Capital

9 771220 748034 17212

Accident şocant la Curtici

Un autoturism s-a izbit de un stâlp de beton şi a luat foc, cei doi bărbaţi aflaţi în acesta fiind descoperiţi carbonizaţi de către pompieri. Evenimentul rutier s-a petrecut vineri seara, pe drumul ce leagă Sântana de Curtici. Unul dintre decedaţi era pompier voluntar la Serviciul Voluntar pentru Situaţii de Urgenţă Sântana. /P.8

FOTO: VASILE OBŞITOŞ

Drumurile din judeţ sunt pregătite pentru iarnă

Atât responsabilii pentru drumurile naţionale, cât şi cei ai drumurilor judeţene, spun că sunt pregătiţi pentru iarnă.

ARAD. Sperăm că iarna nu ne va lua prin surprindere, cum se întâmplă cam în fiecare an. Sperăm că şoselele vor fi deszăpezite la timp, iar poleiul va fi combătut înainte să provoace accidente. Suntem la mijlocul lunii noiembrie, iar iarna se apropie cu paşi repezi. Odată cu iarna, vin şi grijile şoferilor în ceea ce priveşte starea drumurilor în timpul sezonului rece. Cristian Ispravnic, directorul Direcţiei Regionale de Drumuri şi Poduri Timişoara, care administrează drumurile naţionale şi autostrada din Arad, spune că instituţia pe care o conduce este gata pregătită pentru a se „bate" cu zăpezile şi poleiul. „Pentru Secţia Drumuri Naţionale Arad sunt pregătite 23 de utilaje pentru deszăpezire, utilaje care vor acţiona pe drumurile naţionale care străbat judeţul Arad. În ceea ce priveşte autostrăzile din vestul ţării, aici fiind incluse toate segmentele din raza de competenţă a DRDP Timişoara, vor fi 56 de utilaje de deszăpezire. Avem pregătite deja o serie de utilaje, gata echipate şi pregătite de intervenţie. Dar numărul acestora va creşte în plin sezon de iarnă. Nu vrem să fim luaţi pe nepregătite", a spus Cristian Ispravnic. Acesta a menţionat şi faptul că, şi în privinţa stocurilor de materiale antiderapante, DRDP Timişoara stă bine, în momentul de faţă peste 50 la sută din necesarul de sare şi nisip aflându-se deja în depozitele districtelor de la Drumuri Naţionale. /P.8

Împădurirea FOTO: V.O.

Au plantat o mie de copaci

ARAD. O acţiune a Asociaţiei Euromediu a adus laolaltă, sâmbătă dimineaţa, câteva zeci de persoane dornice să dea o mână de ajutor la împădurirea unei pajişti de pe malul râului Mureş. Au fost plantaţi peste o mie de paltini, nuci negri şi castani, pe o suprafaţă de aproximativ un hectar şi jumătate. Nu este prima dată când asociaţia plantează copaci în municipiu, în 2015 împăturind o suprafaţă întinsă din cartierul Alfa din municipiul Arad. **JA-E.R.**

Predare de comandă

Vineri după-amiază a avut loc ceremonia de predare-primire a comenzii Batalionului Mixt Româno-Ungar de Menţinere a Păcii, în prezenţa Ministrului Apărării Naţionale, Mihai Fifor. Comanda batalionului a fost predată de către partea română celei maghiare. /P.5

FOTO: V.O.

Supliment JURNAL INTEGRAME

Astăzi, în Jurnal arădean patru pagini Supliment Integrame şi Sudoku. Se difuzează gratuit.

„Arădenii iubesc animalele"

ARAD. Marin Lupaş cere Primăriei să ajungă la un consens cu iubitorii de animale, nu să-şi impună cu forţa propria viziune. De asemenea, consilierul independent solicită ca proiectul dezbătut să fie retras de către administraţie şi îmbunătăţit cu propunerile arădenilor. /P.4

Casă în flăcări la Mândruloc

VLADIMIRESCU. O casă din satul Mândruloc, comuna Vladimirescu, a luat foc sâmbătă după-amiază. Intervenţia rapidă şi promptă a celor de la ISU Arad a făcut să fie evitată o tragedie. /P.8

Gheorghe Falcă FOTO: A.P.

Falcă, loc eligibil la Bruxelles

ARAD. Primarul Aradului, Gheorghe Falcă, a fost confirmat ca fiind unul dintre candidaţii pentru alegerile europarlamentare. Ludovic Orban, preşedintele PNL, a fost cel care a punctat, la Arad, că Falcă va fi candidat pe un loc eligibil la viitoarele alegeri europarlamentare. /P.4

Remember: 19 noiembrie

1493 Cristofor Columb descoperă Porto Rico

1828 A murit compozitorul austriac Franz Schubert (n. 1797)

1900 S-a născut scriitoarea germană Anna Seghers (d. 1983)

1905 S-a născut Tommy Dorsey, muzician american (d. 1956)

1912 S-a născut omul de ştiinţă George Emil Palade (d. 2008)

1917 S-a născut Indira Gandhi, om politic (d. 1984)

1919 A murit Alexandru Vlahuţă, scriitor si publicist (n. 1858)

1923 S-a născut Monica Lovinescu, critic literar, eseist (d. 2008)

1933 S-a născut Larry King, moderator american

1937 S-a născut Ioan Fiscuteanu, actor român (d. 2007)

1942 S-a născut Calvin Klein, designer de modă

Meg Ryan FOTO: FAN

1942 A murit Bruno Schulz, pictor polonez de origine evreu (n. 1892)

1947 A murit Emil Racoviţă, biolog (n. 1868)

1947 S-a născut Liviu Tudan, compozitor, instrumentist, solist vocal (d. 2005)

1957 S-a născut Ofra Haza, interpretă de muzică pop (d. 2000)

1961 S-a născut **Meg Ryan,** actriţă americană

1962 S-a născut Jodie Foster, actriţă americană

1969 Programul Apollo Apollo 12 - astronauţii Charles Conrad şi Alan Bean aselenizează în Oceanul Furtunilor şi devin cei de-ai treilea respectiv patrulea oameni care păşesc pe Lună

Telefoane utile

☎ INFORMAŢII TELEFONICE: 118.932; ☎ROBOT: 1958; ☎ APEL UNIC DE URGENŢĂ (SALVARE, POLIŢIE; Pompieri): 112; ☎ PRIMĂRIA MUNICIPIULUI ARAD: Program de relaţii cu publicul (camera 5) luni-joi între 8-18; vineri între 8-16. Tel. centrală: 0257/281.850; ☎ Delgaz Grid (fost E.ON) - Dispecerat de urgenţe: 0800.800.928 şi 0265.200.928; ☎ DERANJAMENTE CURENT ELECTRIC: 0257/929; ☎ INFORMAŢII CFR: 0257/231.777; ☎ PROTECŢIA CONSUMATORULUI: B-dul Revoluţiei, nr. 50. Telefon: 0257/257.049; ☎ POLIŢIA LOCALĂ: 0257/939.

Sudoku

REGULI: În fiecare bloc sunt câteva cifre între 1 şi 9, stabilite dinainte. Acestea trebuie completate cu cifrele lipsă, în aşa fel încât fiecare număr să figureze o singură dată. De asemenea, cifrele de la 1 la 9 trebuie să figureze o singură dată atât pe rândurile orizontale cât şi pe coloanele verticale ale celor nouă blocuri luate împreună.

ÎNCEPĂTORI

4								6
	9						8	
	5			8	2			7
7		8			3		9	
								4
1		9	4				2	
	3		1					
					4			5
				5		4		9

AVANSAŢI

		2				4	5	
		5			6			
							7	
						2		
			8	6	1			
3			9		7			6
					9	3		
2			3			5		1
7		8	6					

Soluţiile jocurilor din numărul precedent:

ÎNCEPĂTORI

3	5	2	7	6	8	9	4	1
6	8	7	9	4	1	3	2	5
4	9	1	3	5	2	7	6	8
8	3	4	6	9	5	2	1	7
9	2	6	1	8	7	5	3	4
1	7	5	4	2	3	8	9	6
7	4	3	5	1	9	6	8	2
5	1	8	2	3	6	4	7	9
2	6	9	8	7	4	1	5	3

AVANSAŢI

9	6	4	2	5	1	7	3	8
5	1	7	9	3	8	4	2	6
2	3	8	6	7	4	1	9	5
7	9	3	8	4	5	2	6	1
6	4	5	1	9	2	8	7	3
1	8	2	3	6	7	5	4	9
3	2	1	4	8	9	6	5	7
8	5	9	7	2	6	3	1	4
4	7	6	5	1	3	9	8	2

UNDE MERGEM în Arad

Cinema

CINEMA CITY ATRIUM

- **Animale fantastice: crimele lui Grindelwald, orele 13:10, 13:50, 16:00, 16:50, 19:30, 20:40, 22:20**
- **Aventurile lui Smallfoot, orele 13:40, 15:50, 18:40**
- **Bohemian Rhapsody, orele 14:30, 17:20, 20:20, 21:50**
- **Elliot: O poveste de Crăciun, orelle 13:40, 15:40, 17:40**
- **Goosebumps 2: Halloween bântuit, orele 13:10, 17:00**
- **Johnny English loveşte din nou, orele 15:10, 17:10, 19:10**
- **Mile 22: Misiune secretă, ora 16:50**
- **Morometii 2, orele 15:00, 17:20, 19:40, 22:00**
- **Operaţiunea Hunter Killer, ora 20:50**
- **Overlord, orele 19:40, 22:00**
- **Prizonieră în pânza de păianjen, orele 15:00, 17:30, 20:00, 22:30**
- **Pup-o mă!, ora 21:00**
- **S-a născut o stea, orele 14:10, 19:00**
- **Venom, orele 14:20, 18:10**
- **Vinovatul, orele 19:00, 21:20**

Teatre

TEATRUL „IOAN SLAVICI"

Festivalul Internaţional de Teatru Clasic

- **Cursa de şoareci** (r. Erwin Simsensohn, Teatrul Naţional Bucureşti), Sala Mare, astăzi, 19 noiembrie, ora 19,00
- **La Pulce** (r. Horaţiu Mălăele, Teatrul de Comedie), Sala Mare, marţi, 20 noiembrie, ora 19,00

„Cursa de şoareci" - Teatrul Naţional Bucureşti FOTO: FAN

Citire apometre

Luni, 19 noiembrie 2018. Blocuri 7-48 Pasaj, I. Suciu, I. Maniu, 201-255A, 326-367, 551-585, 601-620, 701-734 Micălaca, blocuri zona Gării, Avrig, M. Costin, N.A. Dragomir, Bihorului, O. Ghibu, Calea 6 Vânători, Roşiori, blcuri Calea Aurel Vlaicu „A", „N", Haţeg, Fluturilor, Predeal, blocuri calea Romanilor, Patria, Haiducilor, M. Scaevola, blocuri C. Coposu, T. Vladimirescu, p-ţa Spitalului, Ghiba Birta, Banu Mărăcine, Păşunii, Gherghinei, Abrud, Digului, Şt.O. Iosif, Mierlei, Salontei, Prunului, Ţichindeal, Ulpiu, Alunului, Zânelor, Nădejde, Emilian, Laurian, Aron Pumnul, Ghioceilor, Lupeni, Craiovei, Lăcrămioarelor, Nufăr, T. Brediceanu, Dragoş Vodă, Porumbacului, Vulturilor, Veseliei, Mehedinţeanu, Filotei, Volta, Lungă, Rosmarinului, Dumbrava Roşie, Vadului, Cuptorului, Podului, Bulgară, Rodnei, L. Rebreanu, Ardealului, Iancu Jianu, Milcov, D. Cantemir, Toporaş, Arcaşilor.

Marţi, 20 noiembrie 2018. Blocuri 326-367 Micălaca, blocuri Bihorului, O. Ghibu, calea 6 Vânători, Roşiori, blocuri Grădişte, blocuri Podgoria, blocuri Calea Aurel Vlaicu Z9-Z34, Z3-Z8, „B", „C", „P", „A", X1-X42, blocuri L. Rebreanu, Târgului, N. Oncu, Streiului, Baladei, Rodnei, blocuri Faleza Sud, blocuri C. Coposu, T. Vladimirescu, G. Birta, P-ţa Spitalului, Banu Mărăcine, Ţichindeal, Ulpiu, Alunului, Zânelor, Nădejde, Emilian, Laurian, Aron Pumnul, Cocorilor, Pelinului, Vrabiei, Cucului, Muşeţel, I. Cosânzeana, Aprodu Purice, H. Coandă, Biruinţei, Clujului cu soţ, Ghe. Doja cu soţ, Hunedoarei, Sibiului, Barbu Lăutaru, Revoluţiei cu soţ, Revoluţiei fără soţ, I.C. Brătianu, P-ţa Luther.

Horoscop

BERBECUL (III.21.-IV.20.)
Aveţi succes în afaceri, dar sunteţi nevoit să faceţi mai multe drumuri scurte. Vă ajută foarte mult o femeie care vă apreciază corectitudinea. Vă sfătuim să nu neglijaţi odihna.

TAURUL (IV.21.-V.20.)
Sunteţi foarte apreciat la serviciu, datorită iniţiativelor inspirate. După-amiază trebuie să luaţi o decizie serioasă în ceea ce priveşte relaţiile cu persoana iubită.

GEMENII (V.21.-VI.21.)
Zi favorabilă relaţiilor sentimentale. De asemenea, vă puteţi afirma în societate. Vă recomandăm să fiţi prudent la serviciu şi în afaceri. S-ar putea să aveţi probleme cu banii.

RACUL (VI.22.-VII.22.)
S-ar putea să aveţi probleme financiare, motiv pentru care sunteţi indispus. Vă sfătuim să nu începeţi activităţi noi. Nu vă ocupaţi astăzi de afaceri!

LEUL (VII.23.-VIII.23.)
Dimineaţa faceţi cunoştinţă cu o femeie care va juca un rol important în viaţa dumneavoastră. Vă sfătuim să fiţi mai atent la serviciu, pentru că sunteţi predispus la greşeli.

FECIOARA (VIII.24.-IX.23.)
Sunteţi într-o formă intelectuală foarte bună, care vă influenţează favorabil relaţiile cu cei din jur. Aveţi succes în societate şi în afaceri.

BALANŢA (IX.24.-X.23.)
Dimineaţa cumpăraţi un obiect important pentru familie, spre bucuria partenerului de viaţă. La serviciu, este posibil să apară o problemă neprevăzută şi rămâneţi peste program.

SCORPIONUL (X.24.-XI.22.)
Este posibil să aveţi dificultăţi în relaţiile parteneriale. Vă sfătuim să fiţi calm şi să nu refuzaţi dialogul. Fiţi mai explicit când vorbiţi cu partenerul de viaţă!

SĂGETĂTORUL (XI.23.-XII.21.)
În cadrul unei reuniuni, vă faceţi remarcat şi s-ar putea să cuceriţi inima unei persoane deosebite. Vă sfătuim să-i acordaţi atenţie.

CAPRICORNUL (XII.22.-I.20.)
Zi favorabilă pentru întâlniri cu prietenii. În familie, vă bucuraţi de armonie, dar nu este exclus să aveţi probleme cu sănătatea.

VĂRSĂTORUL (I.21.-II.20.)
Dimineaţa s-ar putea să fiţi impulsiv şi să jigniţi o femeie. Nu este o zi bună pentru examene şi afaceri. După-amiază petreceţi momente plăcute împreună cu persoana iubită.

PEŞTII (II.21.-III.20.)
Sunteţi melancolic şi s-ar putea să nu luaţi cele mai bune decizii. Este posibil să vi se propună asocierea într-o afacere. Puteţi petrece o seară romantică.

Sănătate

- **CABINET GINECOLOGIC:** Cabinet ginecologic Arad, B-dul Decebal 11 (lângă Hotel Aradul), chiuretaj medicamentos, eco 4 D, test PAP.TEL: 0770823850, 0723643581
- **Policlinica DR. TURCIN, oferă:** Cardiologie (EKG, Ecografie cardiacă, Doppler vascular, Holter EKG si TA, Test de efort), Oftalmologie **(NOU - chirurgie pol anterior; CV computerizat; optică medicală),** ORL (videoendoscopie), pneumologie, gastroenterologie, neuropsihiatrie, medicină de familie, ecografii generale, Ginecologie. **Telefon: 0257/285510, www.policlinica-turcin.ro**
- **Farmacia GLYKON - UTA**, Bl U 6 (vis-a-vis de biserica în construcţie). Deschis zilnic: luni-vineri 07.00 -21.00 sâmbătă şi duminică 08.00-18.00. **Telefon: 0257/241197.**

Pieţe şi târguri

Astăzi este zi de piaţă la Curtici, Nădlac, Bocsig, Gurahonţ, Moneasa, Pilu, Vladimirescu. **Tot astăzi se organizează târg săptămânal la** Gurahonţ şi Bârzava.

Mâine, marţi, este zi de piaţă la Sebiş, Almaş, Apateu, Semlac, Sântana, Şilindia, Vârfurile.

Întreruperi de curent

Luni, 19 noiembrie 2018. În judeţ, h 9 – 15: Juliţa (p); **h 9 – 16:** Tăgădău (p), Luncşoara; **h 9 - 17:** Secaş.

Marţi, 20 noiembrie 2018. În judeţ, h 9 – 16: Luncşoara; **h 9 - 17:** Secaş; **h 9 - 17:** Milova, Odvoş, Conop.

Vremea

Luni, 19 noiembrie

www.aradon.ro

-1° LA ORA 6 — temperaturile se vor situa între -2 şi -1 grade. Vântul va sufla cu 5-10 km/h dinspre NE.

3° LA ORA 18 — temperaturile se vor situa între 2 şi 3 grade. Vântul va sufla cu 5-10 km/h dinspre E.

Ziua precedentă

Arad	-1–8	Umiditate:	58%
Lipova	-1–8	Presiune:	1018 mb
Chişineu-Criş	-1–8	Precipitaţii:	0%
Săvârşin	-2–7	Vânt:	7 km/h
Sebiş	-2–7	Direcţie vânt:	NE

Soarele

Răsare: 7:41
Apune: 16:59

Azi

Temperaturile se vor situa între -1 şi 3 grade. Vântul va sufla cu 5-10 km/h, dinspre NE-E.

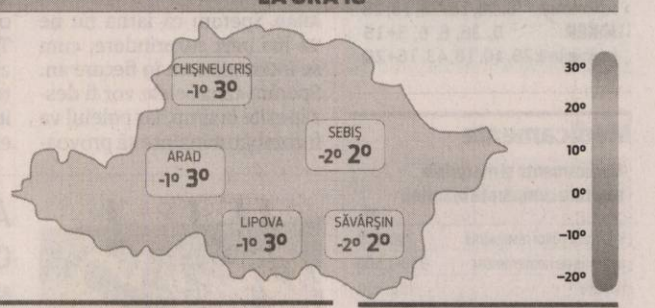

FAZELE LUNII

7.11 · 15.11 · 23.11 · 30.11

LUNI	MARŢI	MIERCURI	JOI
-1° 3°	4° 7°	3° 9°	0° 8°
ploaie	ploaie	cer acoperit	predominant noros

Calendar

Biserica ortodoxă: Sf. Prooroc Avdie; Sf. Sfinţit Mc. Varlaam (Post)
Biserica greco-catolică: Sf. pf. Avdie; Sf. m. Varlaam
Biserica romano-catolică: Sf. Abdia, profet

Prognoză pentru trei zile

Temperaturile minime vor fi cuprinse între 0 şi 4 grade, iar cele maxime între 7 şi 9 grade.

Temp.minime: 0 – 4°C
Temp.maxime: 7 – 9°C

JURNAL ARĂDEAN
B-dul Revoluţiei nr. 62, Arad

BRAT Auditat de BRAT

Reclamaţii difuzare: 0257.241.151

Şef departament publicitate şi departament difuzare: Cristian Sulinţan
Secretariat: 0257.212.090 (centrala), fax - 0257.212.012
Marea publicitate: 0257.280904
Mica publicitate: 0257.210775; B-dul Revoluţiei, nr. 81
Tiparul executat la: Tipografia Inform Média Lapkiadó Kft

Redactor şef: Adriana Barbu (8416) Responsabil de număr: Gabriela Groza
Secretar general de redacţie: Gabriela Groza (8423); **Departamente: Eveniment:** Alin Gherasim (8417), Ioana Costaş (8414); Valentin Goran (8405); **Economic:** Andreea Pintea (8415); **Social:** Diana Duţu (8413); **Sport:** Daniel Scridon (8424), Leo Sfâra (8422), Dan Lazăr (8406); **Cultură:** Eugen Rogojan.
Tehnoredactare: Ghizela Şerban (8409), Munteanu Daniel (8411).
REDACŢIE: tel. 0257.212.090 (centrala); fax 0257.212.012, 0257.228.592; e-mail: redactia.jurnalaradean@informmedia.ro, adevaruldearad@informmedia.ro, publicitate.jurnalaradean@informmedia.ro, publicitate.adevarul@informmedia.ro

Cu ochii-n patru la modificările Cazinoului

Planurile noului proprietar nu prea sunt pe placul Comisiei Interjudeţene pentru Avizarea Monumentelor.

ARAD. Problema Cazinoului de pe Bulevardul Dragalina din Arad a fost adusă (din nou) în atenţia Consiliului Local Municipal de către Ionel Ciupe, care a solicitat Executivului Primăriei un răspuns ferm la întrebarea „de ce nu am reuşit să achiziţionăm clădirea vechiului Cazinou?". Reamintim, în luna august a anului 2017, aleşii locali au votat pentru ca Primăria să-şi exercite dreptul de preemţiune asupra imobilului Cazinoului - o clădire monument istoric emblematică pentru oraşul nostru. Aşa cum Jurnal arădean/Aradon a informat în urmă cu trei luni, Municipalitatea nu şi-a pronunţat ferm intenţia de cumpărare în termenul prevăzut de lege, iar Cazinoul s-a vândut la liber, fiind cumpărat de către o firmă din Pecica, specializată în fabricarea de construcţii metalice (care a şi demarat lucrările de reabilitare a clădirii).

Revenind la şedinţa CLM şi la întrebarea consilierului Ionel Ciupe, prezentăm intervenţia secretarului municipiului Arad, Lilioara Stepănescu: „Am formulat un răspuns din proprie iniţiativă în prima şedinţă publică. Îl reiterez şi Executivul o să vi-l dea şi în scris acest răspuns. Înăuntrul termenului de 15 zile pus la dispoziţie de lege pentru exercitarea dreptului de preemţiune, Municipiul Arad nu a consemnat pe numele vânzătorului suma care era prevăzută în oferta de vânzare".

Satisfăcut parţial de răspunsul primit, Ionel Ciupe a luat din nou cuvântul: „O să vă rog să îmi răspundeţi în scris şi o să văd ce e de făcut mai departe. O singură observaţie vreau să fac. Era afişat şi la cazinou, şi la Primărie până acum aproximativ o lună, etajul Cazinoului. Dumneavoastră l-aţi văzut? Aţi văzut cum se doreşte să arate în viitor etajul Cazinoului, după renovare?! Îl întreb pe domnul arhitect şef: s-a aprobat aşa ceva?"

Provocat de alesul ALDE, arhitectul şef al Municipiului Arad, Radu Drăgan, a precizat: „Proiectul Cazinoului nu este deocamdată aprobat. Este în lucru o documentaţie de urbanism pentru modificări aduse Cazinoului şi o extindere a acestuia. Din cunoştinţele mele, proiectul, deocamdată, nu a fost avizat de Direcţia de Cultură, respectiv de Comisia Interjudeţeană pentru Avizarea Monumentelor. A fost prezentat acest proiect, urmând ca după nişte obiecţii pe care le-au avut cei din Comisie, să fie rediscutat" - a conchis Radu Drăgan.

JA-D.D.

Curtea Cazinoului, un şantier FOTO: DIANA DUŢU

Aradul, sufocat de rable

Emisiile de trafic ne-au încărcat atmosfera cu sute de mii de tone de CO2 şi praf în primul an fără taxa de mediu.

ARAD. Este vorba doar de praful generat de traficul rutier, nu şi de sectoarele economice, cum ar fi cel al construcţiilor, care trimite mari cantităţi de praf în aer, mai ales în ultimele luni, de când avem deschise şantierele din cartiere în cadrul proiectului de regenerare urbană. În cazul oxizilor de azot (NOx), am sărit de la 2574 tone în 2015, la 2888 de tone anul trecut.

Sufocaţi de rable FOTO: FAN

Depăşirile anuale

Reprezentanţii AMP Arad neau declarat că deşi se constată o creştere a cantităţilor principalilor poluanţi cauzaţi de trafic, valorile limită sunt depăşite destul de rar. De exemplu, în cazul pulberilor în suspensie PM10, la cea mai relevantă staţie de monitorizare, cea din zona pasajului de la Polivalentă, au fost înregistrate 15 depăşiri în primele nouă luni ale acestui an. În 2017, depăşirea limitelor s-a constatat de zece ori.

Vechituri oprite în trafic

Majoritatea maşinilor înmatriculate anual în Arad sunt cumpărate la mâna a doua, conform autorităţilor. Vechimea acestora îşi spune cuvântul asupra stării tehnice în care se află, fapt dovedit de controalele RAR din trafic.

La unele filtre organizate împreună cu Poliţia se întâmplă ca jumătate dintre vehiculele verificate să fie respinse, prin reţinerea certificatului de înmatriculare, pentru că sunt considerate neconforme din punct de vedere al securităţii rutiere.

JA-M.B.

Istoria taxei

Taxa auto a fost introdusă în ianuarie 2007, calculându-se în funcţie de vechimea maşinii, tipul de catalizator şi capacitatea cilindrică. Taxa a fost modificată doi ani mai târziu, valoarea ei fiind scăzută, pentru ca din ianuarie 2012 să fie suspendată până la finalul anului, iar cei care plătiseră deja urmau să îşi recupereze banii. În martie 2013 a intrat în vigoare timbrul de mediu, care a fost calculat pe baza emisiilor de CO2 scrise în cartea de identitate a maşinii. La începutul lui 2017, timbrul de mediu a fost eliminat şi el, împreună cu alte taxe nefiscale.

Aparatură de 540.000 de lei pentru Secţia ATI I a Spitalului Judeţean Arad

CJA a achiziţionat cinci aparate de ventilaţie şi trei monitoare pentru funcţii vitale.

ARAD. Cinci aparate de ventilaţie (dintre care unul cu ventilaţie mecanică) şi trei monitoare funcţii vitale au fost achiziţionate recent de către Consiliul Judeţean Arad pentru Secţia Clinică ATI I. Aparatura este deosebit de importantă pentru secţie şi vine în completarea dotărilor de anul trecut, dotări ce au constat în alte zece monitoare funcţii vitale, care funcţionează la patul pacientului.

„Aparatura primită este de un real folos pentru pacientul internat în cadrul Secţiei Clinice Anestezie şi Terapie Intensivă. Mulţumim atât Consiliului Judeţean Arad, cât şi Primăriei Municipiului Arad pentru interesul arătat în ceea ce priveşte dotarea secţiilor Spitalului Clinic Judeţean de Urgenţă Arad. Anual, din fondurile celor două instituţii, dar şi din veniturile spitalului sunt achiziţionate aparate necesare bunei desfăşurări a actului medical" - a declarat ec. Carmen Lucuţa, managerul Spitalului Judeţean de Urgenţă.

Valoarea aparatelor, achiziţionate anul acesta pentru Secţia Clinică ATI I se ridică la 540.000 de lei. **JA-D.D.**

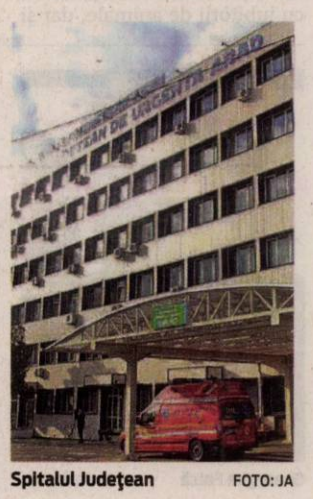

Spitalul Judeţean FOTO: JA

Pop-Opera la Filarmonică, emoţie şi spectacol

Cezar Outau va fi invitat, joi, la Filarmonica de Stat Arad, alături de dirijorul Daniel Manasi şi naista Claudia Diaconu Iordache.

ARAD. Cezar Ouatu revine la Filarmonica de Stat Arad cu cel mai nou proiect pop-opera, într-un concert „unic, plin de emoţie şi spectacol", anunţă instituţia. Cântăreţ cameleonic, cu valenţe vocale multiple, Cezar Ouatu cântă pe marile scene operistice, în teatre de renume din întreaga lume, sau pe marile scene pop (Wembley Arena, Eurovision Malmo, Romexpo), alături de artişti de talie mondială, precum Andrea Bocelli, Angela Gheorghiu, Gheorghe Zamfir, Bonnie Tyler).

Programul acestui concert extraordinar include interpretări unice ale celor mai frumoase capodopere muzicale, precum coloane sonore din filme celebre, arii, cantonete şi cântece de dragoste în premieră la Arad.

Organizat în seara de joi, 22 noiembrie 2018, la ora 19 şi realizat cu sprijinul Primăriei Municipiului Arad şi al Centrului Municipal de Cultură Arad, evenimentul este dedicat sărbătoririi Centenarului Marii Uniri. Sunt invitaţi alături de Cezar Ouatu dirijorul Daniel Manasi şi naista Claudia Diaconu Iordache. Concertul va avea loc la Palatul Cultural. **JA-E.R.**

Afişul concertului FOTO: FAN

Târgul de iarnă începe în weekend!

Centrul Municipal de Cultură anunţă că weekendul viitor, pe 24 noiembrie, începe ediţia 2018 a Târgului de Iarnă.

ARAD. Sâmbăta viitoare, în Parcul Mihai Eminescu şi pe platoul Primăriei Municipiului Arad se va deschide ediţia 2018 a Târgului de Iarnă. „Ca în fiecare an, pe platoul din faţa Palatului Administrativ vor fi amplasaţi brazii de Crăciun care vor fi aduşi din Munţii Apuseni", anunţă cei de la Primărie. Aceeaşi sursă anunţă că „în parcul Mihai Eminescu vor fi amplasate marea majoritate a căsuţelor târgului, unde se vor putea distinge mai multe zone: o zonă destinată produselor şi preparatelor gastronomice, un mini - orăşel al copiilor şi o zonă pentru spectacole".

De asemenea, organizatorii menţionează că au pregătit un „orăşel al copiilor", cu un atelier al lui Moş Crăciun, unde cei mici vor putea picta şi crea diverse obiecte cu tematică de Crăciun. Totodată, va fi amenajat „un ţarc unde vor fi aduse animale exotice".

Pregătesc parcul pentru târg FOTO: D.D.

Primul spectacol

Deschiderea târgului va fi făcută printr-un spectacol oferit de artişti din România, Belgia şi Italia. Magic Drummers, toboşari belgieni, vor aduce la Arad „un show de muzică vie, mişcare şi lumină spectaculoase, în care şapte personaje misterioase vor transforma peisajul din jurul lor cu ajutorul publicului care va fi invitat într-o călătorie colorată, din care nu va lipsi muzica", conform organizatorilor. Balerinele din Milano, de la Aerial Fantasy Show, vor oferi şi ele „un spectacol de lumină şi culoare la înălţime care combină eleganţa baletului cu spectacolul de acrobaţie aeriană. Spectacolul va fi completat de muzică, baloane cu heliu şi multă lumină", spun aceiaşi organizatori. Evenimentul de deschidere a târgului va fi marcat şi de un recital de muzică uşoară al solistei Nicola, care, conform sursei citate, va „aduce la Arad cele mai frumoase hit-uti, printre care «Dincolo de noapte e zi», «Îţi mulţumesc», «Milioane», «Lângă mine», «Honey», «Don't break my heart», «De mă vei chema»".

Centenar şi Moş Nicolae

După deschidere, programul artistic al târgului va fi completat de concerte dedicate Zilei Naţionale a României, concerte prilejuite de aprinderea luminiţelor în brazii de Crăciun şi sosirea lui Moş Nicolae, dar şi de concertul din ultima noapte a anului, când va fi organizat „Revelionul popular". Programul complet al evenimentelor nu a fost încă anunţat de organizatori.

Iluminatul festiv

Aprinderea luminilor festive din întregul oraş va fi făcută în aceeaşi zi în care se va deschide şi târgul de iarnă: 24 noiembrie. „Tematica ilumnatului festiv pentru sezonul 2018 - 2019 este Centenarul Marii Uniri. Ornamentele tricolore reprezintă, de altfel, noutatea acestei ierni. Figurine tip brad în culorile tricolorului cu stea 3D, bannere şi sfere tricolore, dar şi elemente decorative 2D/3D reprezentând numărul 100 încadrat de două steguleţe tricolore vor putea fi văzute pe stâlpi, în centrul oraşului". **JA-E.R.**

Mii de euro

Valoarea lucrărilor şi componentelor aferente iluminatului public de sărbători pentru sezonul de iarnă 2018-2019 se ridică la suma de aproximativ 782.000 de euro.

„Arădenii iubesc animalele”

Marin Lupaş cere Primăriei să ajungă la un consens cu iubitorii de animale, nu să-şi impună cu forţa propria viziune.

ARAD. Dezbaterea publică pe marginea unor modificări la „Regulamentul privind prevenirea apariţiei şi proliferării animalelor fără stăpân pe domeniul public al Municipiului Arad” a strâns foarte mulţi iubitori de animale în sala Palatului Administrativ.

„Mă bucură că au fost prezenţi un număr aşa de mare de participanţi care şi-au exprimat opinia. Aşa cum am prezentat public înaintea dezbaterii cred că arădenii sunt iubitori de animale. Iar din punctele de vedere ale celor prezenţi la eveniment, mi s-a confirmat acest lucru. Eforturile unor arădeni sunt absolut admirabile, iar Primăria ar trebui să vină în sprijinul lor, nu să impună tot felul de restricţii”, declară Marin Lupaş.

Aproape în unison, vorbitorii au criticat interdicţiile de a plimba câinii în tramvaie, cimitire, ştrand, magazine, terase sau cafenele. Aceştia au prezentat exemple pozitive din alte ţări ale UE unde administraţiile locale sunt prietene cu iubitorii de animale, dar şi din alte oraşe din România cum ar fi Cluj-Napoca. „Obiecţiile au fost adresate nivelului amenzilor sau restricţiei de a hrăni porumbeii, dar cel mai mult împotriva faptului că opiniile cetăţenilor nu sunt ascultate, exemple ale unor consultări cu Primăria tot despre câini din trecut fiind dezamăgitoare pentru cei prezenţi. În această chestiune, ca în multe altele din Arad, consider că este necesar să ajungem la un consens cu administraţia locală. Până şi primarul, în cele 15 minute cât a rezistat să fie prezent la dezbatere, a bâjbâit ceva despre dialog. Atunci să demonstreze că poate pune în practică teoria. Opiniile prezentate la dezbatere au arătat că este nevoie de o modificare mai amplă a Regulamentului decât cea pe care iniţiativa Primăriei doreşte să o facă. De aceea cred că aceştia trebuie să-şi retragă proiectul”, spune consilierul muncipal.

Consilierul independent Marin Lupaş FOTO: FAN

Grup de lucru

Lupaş a depus, după dezbatere, o cerere la Primărie prin care solicită organizarea unui grup de lucru care să elaboreze un nou Regulament, cel prezent datând din 2011 şi conţinând multe nemulţumiri ale iubitorilor de animale.

„Evident că sunt prea multe restricţii legate de locaţii, cu care iubitorii de animale, şi aici mă includ şi pe mine, nu sunt de acord. De fapt, suntem în dezacord cu mai multe puncte. De aceea după consultarea la care am luat parte, decât să ne pronunţăm asupra ceea ce spune Primăria punctual, consider că este mai oportună elaborarea unui nou Regulament, actualizat, fapt realizabil de un grup de lucru larg, format din reprezentanţii Municipalităţii, grupul de iubitori de animale prezent la dezbatere, precum şi consilieri locali care şi-au exprimat interesul pe subiect. Am solicitat Primăriei în scris acest lucru, sper din suflet ca administraţia locală să aplice ceea ce predică despre dialog reprezentantul ei de vârf. După ce se constituie grupul, nu văd de ce nu am avea în 3 luni sau maxim până în martie un Regulament adaptat anului 2019”, concluzionează Marin Lupaş. **JA-A.P.**

> Sunt prea multe restricţii legate de locaţii, cu care iubitorii de animale nu sunt de acord
>
> **MARIN LUPAŞ**

„Guvernul pregăteşte cea mai mare escrocherie”

Preşedintele PNL, Ludovic Orban, prezent la Arad, a criticat în termeni extrem de duri înfiinţarea Fondului Suveran de Investiţii.

ARAD. Ludovic Orban, preşedintele PNL, a venit vineri la Arad, aflat fiind într-un turneu pe la organizaţiile din nord-vestul şi centrul ţării. Orban a ţinut să facă declaraţii extrem de dure cu privire la înfiinţarea Fondului Suveran de Investiţii.

„Guvernul a adoptat o Ordonanţă de Urgenţă care pregăteşte cea mai mare escrocherie post - revoluţionară, aşa - zisul Fond Suveran de Dezvoltare şi Investiţii. Au încercat să adopte o lege, am atacat-o la Curtea Constituţională, a fost declarată neconstituţională. Dar ei persistă în acest demers ticălos de jefuire a celor mai importante şi profitabile companii de stat în încercarea de a atinge câteva obiective. Acest Fond Suveran de Investiţii înseamnă că toate companiile de stat profitabile vor fi puse sub controlul politic al unui om numit de Dragnea, cel mai probabil ministrul finanţelor sau dacă nu, Darius Vâlcov, care este, după părerea mea, mintea diabolică din spatele acestui Fond Suveran de Investiţii. Deci, punerea tuturor companiilor sub control politic. Vor să facă rost de bani, gajând creditele sau emisiile de titluri făcute de acest fond, cu acţiunile companiilor de stat cele mai profitabile. Cu banii astfel obţinuţi vor să facă tot felul de investiţii, fără niciun control public a acestor bani, fără să respecte procedura de achiziţii publice, fără să fie nişte investiţii generate de un interes public sau de reglementări europene cum e masterplanul pe transport. De asemenea, se urmăreşte trecerea în proprietatea privată şi preluarea ostilă a pachetelor majoritare de la câteva companii de stat. Administratorii acestui fond se vor împrumuta punând ca garanţie acţiunile companiei. Dacă banii astfel obţinuţi sunt investiţi şi nu aduc venituri şi nu pot fi înapoiaţi celor care au creditat acest Fond Suveran de Investiţii, creditorii se vor îndrepta asupra companiilor de stat. Prin acest mecanism, companiile de stat vor ieşi din proprietatea statului şi vor intra în domeniul privat. De asemenea, Fondul Suveran de Investiţii nu are obligaţia de a respecta licitaţiile publice. PNL se opune categoric acestei diabolice planificări a jefuirii companiilor de stat. PSD-ul sistematic ia toate profiturile companiilor de stat la bugetul de stat şi le determină să îşi piardă competitivitatea şi capacităţile de investiţii”, a declarat, la Arad, Ludovic Orban. **JA-A.P.**

Ludovic Orban (dreapta) FOTO: A.P.

Gheorghe Falcă FOTO: A.P.

Falcă, în cursa pentru Bruxelles

ARAD. Gheorghe Falcă va părăsi, foarte probabil, fotoliul de primar al Aradului pentru cel de europarlamentar. Preşedintele PNL, Ludovic Orban, aflat vineri la Arad, a declarat că Gheorghe Falcă şi-a depus candidatura pentru alegerile europarlamentare din 2019 şi că se va afla pe un loc eligibil.

„Şi-a depus candidatura domnul primarul Gheorghe Falcă. Domnul Falcă beneficiază de susţinerea mea şi e normal şi firesc pentru că reprezintă una dintre cele mai puternice organizaţii ale partidului. Pentru domnul Falcă nu va fi nicio problemă să se acomodeze cu Parlamentul European pentru că domnia sa este membru în Comitetul European al Regiunilor. Este extrem de obişnuit cu atmosfera de la Bruxelles şi liderii politici de la Bruxelles, pentru că legătura între parlamentarii europeni şi conducătorii oraşelor, municipiilor, regiunilor din Comitet este extrem de apropiată. În general, aleşii locali sunt mult mai apreciaţi la Bruxelles decât în România”, a declarat Ludovic Orban. Întrebat dacă la nivelul PNL Arad s-a stabilit deja şi un candidat pentru funcţia de primar ce va fi vacantată dacă Falcă va ajunge la Bruxelles, Orban a spus: „Desigur că va exista o competiţie internă”. **JA-A.P.**

Cer argumente în emisiunile medicale

ARAD. Plenul Camerei Deputaţilor a votat miercuri, 14 noiembrie, cu 264 de voturi pentru şi un vot contra, proiectul parlamentarilor USR Adrian Wiener, Tudor Pop, Emanuel Ungureanu, Cristian Ghinea şi Dan Barna, care prevede obligaţia pentru radiodifuzori „de a face distincţia clară între opinii şi fapte, de a încuraja argumentele medicale bazate pe dovezi şi de a include în program perspectiva unui medic specialist cu experienţă în tema abordată”.

„Acurateţea factuală este o problemă de importanţă naţională când sunt abordate subiecte cu impact potenţial major asupra sănătăţii publice. Instituţiile media au responsabilitatea să respecte această acurateţe factuală, să facă diferenţa între fapte şi opinii şi totodată să le ofere experţilor şi medicilor specialişti oportunitatea de a-şi prezenta perspectiva. Din păcate, în România s-au înregistrat cazuri în care programe de radio şi televiziune s-au transformat în platforme de comunicare pentru persoane necalificate şi fără pregătire de specialitate care, din interese financiare sau din pură ignoranţă, contestă fapte dovedite ştiinţific, punând astfel în pericol sănătatea publică prin dezinformare, răspândirea de ştiri false şi auto-atribuirea abuzivă a unor competenţe profesionale inexistente”, au subliniat parlamentarii USR.

La rândul său Adrian Wiener a punctat: „S-a ajuns ca vocea medicilor, a persoanelor calificate, să fie acoperită de neavizaţi care îşi dau cu părerea şi promovează informaţii false, de dragul senzaţionalului şi pentru propria notorietate. Publicul este mai atent la poveştile spuse în emisiunile de cancan decât la comunicatele oficialilor din sănătate, iar consecinţele sunt tragice, din păcate. Această lege vine să asigure pentru populaţie un flux de informaţii certificate medical. Avem mare nevoie de o educaţie solidă, deoarece de comportamentul fiecăruia depinde direct starea sa de bine”. **JA-A.P.**

Reţeta zilei

Chifteluţe de pui cu dovlecel şi oregano

INGREDIENTE. 4 piepţi de pui, 2 căni dovlecel tocat, 1 ou, 2 căţei de usturoi, 1 lingură oregano uscat, 1/2 linguriţă seminţe ţelină, 1/2 linguriţă sare, 1/2 linguriţă piper negru.

MOD DE PREPARARE. Încălzeşte cuptorul la 180 de grade Celsius. Adaugă toate ingredientele într-un procesor de mâncare, până totul este omogen. Modelează amestecul în mingiuţe mici. Încălzeşte o tigaie şi gătieşte chifteluţele în puţin ulei, timp de 1-2 minute până devin uşor aurii.

Mută chifteluţele pe o tavă acoperită cu hârtie de copt şi gătieşte în cuptor timp de 10 minute. **Poftă bună!**

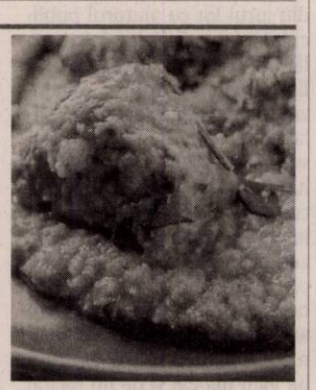

Pentru mai multe reţete intră pe www.culinar.ro

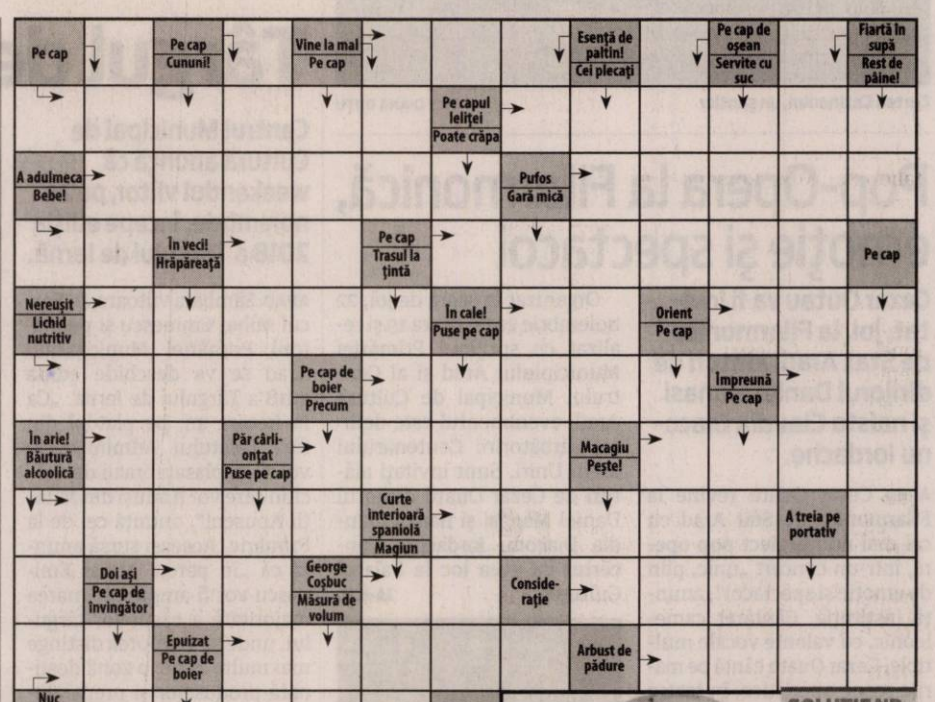

SOLUŢIE NR. PRECEDENT

M ▪ A ▪ P ▪ CAR ▪ P ▪ BANCNOTA ▪ FILA ▪ CERNEALA ▪ SIC ▪ PUSI ▪ TU ▪ ISTET ▪ LC ▪ CI ▪ SCUAR ▪ CARTE ▪ BREB ▪ EC ▪ TICLUI ▪ ATA ▪ A ▪ TUS ▪ UNSA ▪ IVAR ▪ RACLA ▪ PARATA ▪ EA ▪ HO ▪ PAPIRUS ▪ V ▪ BIZAR ▪ ABONARE ▪ ITA ▪ HM ▪ ALO ▪ VII ▪ ESTIVA ▪ UTIL ▪ AT

AFIR, trei vizite în judeţul Arad!

Reprezentanţi de vârf de la AFIR şi din structuri de la Ministerul Agriculturii au vizitat trei investiţii realizate pe bani primiţi prin PNDR 2014-2020.

Vizită de la minister printre obiective PNDR arădene FOTO: A.B.

ARAD. O plantaţie de căpşuni, un cămin cultural renovat şi o fermă de ovine. Aceasta au fost ţintele arădene ale directorului general al Agenţiei pentru Finanţarea Investiţiilor Rurale (AFIR), Adrian Chesnoiu, directorul adjunct din cadrul Autorităţii de Management al Ministerului Agriculturii şi Dezvoltării Rurale, Carmen Boteanu, ale directorului general adjunct AFIR, Infrastructură, Leader şi Investiţii Non-Agricole, Eugen Popescu, directorul general adjunct al CRFIR 5Vest, Iulian Bucătaru, însoţit desigur de gaza arădeană, Adrian Nogea, directorul OJFIR Arad.

Prima oprire în „drumul banilor" a celor de la minister a fost la un proiect finanţat prin PNDR 2014-2020 care viza realizarea unei noi plantaţii de căpşuni: „Extinderea exploataţiei agricole prin înfiinţarea unei noi plantaţii de căpşuni în solarii, în cadrul SC Iama Agri&Co SRL". Valoarea totată a proiectului a fost de 5,8 milioane de lei (adică undeva la 1,2 milioane de euro), din care valoarea eligibilă a proiectului a fost de 4,6 milioane de lei (adică 1 milion de euro). Data depunerii cererii de finanţare a fost făcută pe 9.11.2016, data contractării a fost 2.11.2017 iar, în acest moment, proiectul se află în stadiu de realizare de 78%. Proiectul a vizat înfiinţarea unei noi culturi de căpşuni în spaţii protejate de circa 8.000 mp, precum şi construirea drumului de acces, asigurarea de utilităţi, realizare de platforme betonate şi împrejmuite etc.

Următoarea oprire a delegaţiei în judeţ a fost la Căminul Cultural din Miniş, un alt proiect finanţat prin PNDR 2014-2020. E fost vorba aici de „Reabilitarea Căminului Cultural din localitatea Miniş, comuna Ghioroc, judeţul Arad", un proiect în valoare totală de 690,8 mii lei (152,6 mii euro), din care valoarea eligibilă a fost de 593,4 mii lei (131,1 mii euro). Cererea de finanţare a fost depusă de primarul comunei Ghioroc, prezent desigur la vizită, în data de 30.10.2015, contractarea s-a făcut pe 6.12.2016 iar proiectul a fost finalizat pe data de 10.08.2018. Au avut loc: reamenajarea spaţiului interior, realizarea de grupuri sanitare, redimensionarea golurilor pentru optimizarea circulaţiei, refacerea termoizolaţiei planşeului peste parter, realizarea termosistemului pe faţadele exterioare, schimbarea învelitorii, consolidarea grinzilor de planşeu etc. Vizita a fost cu atât mai oportună cu cât chiar în ziua cu pricina urma să aibă loc aici un bal al bobocilor, căminul dovedindu-şi astfel, încă o dată, utilitatea.

Ultima oprire a mai marilor agriculturii a fost la cel mai valoros dintre proiectele alese în cadrul vizitei: proiectul finanţat pin PNDL 2014-2020 „Înfiinţare fermă de ovine de către SC Mariland Dom SRL în localitatea Chişineu Criş, judeţul Arad". Valoarea totală a acestui proiect a fost de ceva peste 9 milioane lei (2 milioane euro), iar valoarea eligibilă a contractului de 7,1 milioane lei (1,5 milioane euro). Cererea de finanţare a fost depusă de firmă la 15.10.2015, contractul a fost semnat la data de 9.08.2016 iar proiectul a fost finalizat pe 10.09.2018. S-a pus pe picioare, ca atare, una dintre cele mai moderne ferme de creştere şi îngrăşare ovine, în patru cicluri pe an, a câte 4.800 capete/ciclu, cu un sistem modern, semiautomatizat, caracterizat de aplicarea unor metode eficiente de creştere a ovinelor cu un consum minim de resurse şi costuri. Au fost create două adăposturi pentru ovine în stabulaţie permanentă, cu spaţii distincte pentru odihnă/pentru mişcare şi alee de furaje. La toate acestea s-a adăugat achiziţionarea de dotări şi echipamente necesare desfăşurării activităţii mai sus menţionate, racordarea la utilităţi, amplasarea unui fânar, construirea de şopron pentru utilaje, de platforme pentru depozitarea dejecţiilor solide şi a unui bazin pentru dejecţii lichide etc.

În loc de concluzie

Una dintre concluziile unei vizite ca acestea, printre proiecte finanţate de PNDL ar putea fi cea exprimată de primarul din Ghioroc, Corneliu Popi-Morodan: „200 de ani ne-ar trebui ca să facem ce am făcut aici, dacă ar fi pe banii noştri".

Ocazie pentru discuţii

Nu a fost însă vorba despre o simplă vizită de lucru în care au fost bifate proiectele pe care AFIR le-a finanţat, ci a fost şansa beneficiarilor de a spune problemele pe care le-au întâmpinat, neajunsurile, planurile de viitor, ce ar mai vrea să facă dacă ar mai fi bani etc.

De cealaltă parte, reprezentanţii ministerului au avut şi ei ocazie să spună problemele pe care le întâmpină finanţatorul, problemele instituţiilor publice în relaţia cu beneficiarii, planurile de viitor, liniile care vor fi finanţate etc. Toate sub privirile vigilente dar calde ale lui Adrian Nogea, afla la el acasă între proiectele arădenilor.

ADRIANA BARBU
adriana.barbu@infrommedia.roi

Pentru mai multe fotografii intră pe www.jurnalaradean.ro

Predare-primire de comandă în Cetate

Vineri după-masa a avut loc ceremonia de predare-primire a comenzii Batalionului Mixt Româno-Ungar de Menţinere a Păcii.

S-a schimbat comanda FOTO: V.O.

ARAD. În cadrul ceremoniei, la care a participat şi ministrul apărării Mihai Fifor, a fost predată comanda de către şeful modulului românesc, aceasta fiind preluată de comandantul modulului maghiar al Batalionului Mixt Româno-Ungar de Menţinere a Păcii. Evenimentul a avut loc în Cetatea Aradului, cazarmă a Batalionului 191 Infanterie „Colonel Radu Golescu". Comandantul Batalionului Infanterie 191 Colonel Radu Golescu, locotenent-colonelul Mihai Ioniţă, i-a predat comanda Batalionului Mixt comandantului Batalionului 3 Infanterie „Bercsenyi Miklos" din Hodmezovasarhely, locotenent-colonelul Peter Vadasz. Comanda Batalionului se schimbă, prin rotaţie între cele două batalioane, anual.

Două decenii

Totodată, pe lângă ceremonia de predare-primire a comenzii, s-au marcat şi două decenii de la înfiinţarea batalionului mixt. În 1998, la data de 20 martie, era semnat la Budapesta, de către Şefii Statelor Majore Generale ale Forţelor Armate Române şi Ungare, Acordul dintre Guvernul României şi cel al Republicii Ungare, privind înfiinţarea batalionului de menţinere a păcii.

„Împreună, mai puternici"

„Este un moment deosebit de important, pentru că a trecut un an de la ultima rotaţie, când comanda a fost preluată de locotenent colonel Mihai Ioniţă, iar astăzi am asistat la predarea comenzii către colegii noştri maghiari. Este o zi importantă nu numai pentru acest fapt, ci şi pentru că astăzi sărbătorim împlinirea a 20 de ani de la înfiinţarea Batalionului Mixt, o formaţiune militară aparte ca formă de organizare, în spatele căreia s-au adunat foarte multe exerciţii comune, o colaborare extraordinară între cele două armate, lucru care dovedeşte că împreună suntem mai puternici. Şi o dovedim cu fiecare an care trece!", a spus ministrul Mihai Fifor, citat de Agerpres.

JA-E.R.

Aradul, „Oraşul Palatelor" la Târgul de Turism 2018

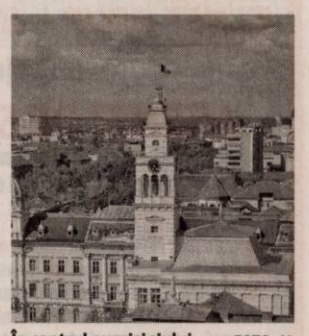

În centrul municipiului FOTO: JA

ARAD. Consiliul Judeţean Arad continuă acţiunile de promovare turistică a judeţului nostru. Instituţia a avut, în ultima perioadă, standuri de prezentare la mai multe târguri de turism, ultimul dintre ele fiind Târgul Naţional de Turism de la Bucureşti. Aici, judeţul nostru marşează pe conceptul „Aradul, oraşul palatelor", ţinta fiind clădirile din centrul municipiului. Povestea acestor clădiri este însoţită, însă, şi de pita de Pecica şi de vinurile din Podgoria Aradului, iar vizitatorii au fost atraşi de standul judeţului nostru încă din prima zi a târgului. Chiar şi ministrul Turismului a vizitat locul dedicat Aradului, schimbând impresii şi informaţii cu reprezentanţii CJA prezenţi acolo. „Consiliul Judeţean Arad a iniţiat un program de investiţii în infrastructura turistică a Aradului, dar şi în promovare. Am dezvoltat circuite tematice (al cramelor, gastronomic, al clădirilor Marii Uniri, al clădirilor Secession) şi ne dorim să atragem cât mai mulţi turişti în judeţ", a spus Iustin Cionca, preşedintele Consiliului Judeţean. **JA-A.G.**

Se anunţă reparaţii la oficiile poştale din Arad

Primul pe listă este dezolantul spaţiu de pe strada Mihai Eminescu. Urmează şi altele.

Oficiul Poştal Nr.3 de pe strada Eminescu FOTO: DIANA DUŢU

ARAD. Atunci când păşeşti într-un oficiu poştal, ai impresia că te teleportezi în trecut. Cu dotări de acum trei decenii, spaţiile arată mai rău ca în '89 pentru că nu au fost întreţinute. Foarte puţinele excepţii nu fac decât să întărească regula. Dar, se pare, a venit vremea ca lucrurile să se schimbe. Cel puţin aşa susţine conducerea Companiei Naţionale Poşta Română.

Anunţul a fost făcut de directorul general adjunct al Companiei, arădeanul Beniamin Vărcuş care, interpelat în legătură cu starea jalnică în care se află Oficiul Poştal Nr.3, de pe strada Mihai Eminescu, a declarat: „Am bucuria să vă spun că avem demarate procedurile de achiziţie a reparaţiilor capitale la această subunitate. Vom schimba inclusiv tâmplăria, inclusiv centrala... vom face şi acel oficiu exact cum este cel inaugurat în Galleria Mall: unul care să arate de perioada în care trăim, de anul 2018. Vom schimba prin acest lucru modul în care ne adresăm cetăţenilor". Potrivit directorului adjunct al Poştei Române „se fac eforturi foarte mari ca, pe Eminescu, lucrările să pornească anul acesta".

Beniamin Vărcuş a mai precizat că planurile de reabilitare nu se opresc la Oficiul Poştal nr. 3: „Şi celelalte unităţi vor intra în reparaţii. Vom face anumite reparaţii la clădirea de la Gară, acolo unde se află sediul Oficiului Judeţean de Poştă. Singura problemă pe care o întâmpinăm acolo este că dacă facem reparaţii mai mari la clădire, alte reparaţii vor fi blocate pe o perioadă de cinci ani. Aşa ne obligă legea. Vom face un minim, ca să îmbunătăţim imaginea de acolo, sperând ca în viitorul apropiat să demarăm şi acolo o procedură de renovare generală a clădirii, care este o investiţie destul de mare. De asemenea, avem în vedere şi subunitatea noastră din Aradul Nou, care necesită şi ea reparaţii, pe care le vom face probabil anul viitor" - a subliniat Beniamin Vărcuş.

„Acum bugetăm şi în curând o să aliniem un buget pe minimum doi ani de zile - e o premieră, nu s-a mai făcut un buget pe doi ani de zile în Poşta Română -, o mare parte din acest buget urmând a fi direcţionată către modernizarea oficiilor poştale, de care şi noua ne este ruşine. Cu paşi mărunţi şi siguri, cu răbdare o să ajungem acolo unde ne-am propus" - a conchis directorul general al Companiei Naţionale Poşta Română, Mircea Tudosie. **JA-D.D.**

SC ERGAD TECHNOLOGY SRL

Arad, str. Pădurii nr. 24

firmă cu capital integral Italian care activează în domeniul industriei electronice
angajează:

MONTATORI SUBANSAMBLE ŞI OPERATORI ASAMBLARE PARTE MECANICĂ

Femei şi bărbaţi pentru montarea componentelor electronice.

Se oferă:
- Salariu de încadrare 2600 ron din prima lună
- bonus după 3 luni de la data angajării
- decontare transport + asigurăm transport pe ruta Arad-Zădăreni şi Arad-Iratoş, Dorobanţi, Curtici, Macea cu microbuz
- tichete de masă din prima zi
- prime de vacanţă
- analize gratuite pentru angajare
- ore suplimentare plătite dublu
- program de lucru 1 schimb

TEHNICIENI ELECTRONIŞTI

Pentru control şi reparare plăci electronice cu tehnologia SMD şi montarea componentelor în SMD

Cerinţe:
- Experienţă
- cunoaşterea limbi italiene constituie un avantaj
- cunoaşterea şi capacitatea de a citi schemele electronice;
- capacitatea de a suda componentele SMD;
- disponibilitate pentru deplasări în Italia.
- se vor specifica în curriculum vitae experienţele de muncă în domeniul electronicii
- salariu de încadrare 2750 ron din prima lună
- bonus după 3 luni de la data angajării

Trimiteţi CV la adresa: otilia.dimeny@ergad.eu sau prin fax 0257-306.194; tel. 0257-206.247. *(9211 - H 89191)*

SC ERGAD TECHNOLOGY SRL

Arad, str. Pădurii nr. 24

firmă cu capital integral italian care activează în domeniul industriei electronice
angajează:

OPERATORI LINIE SMD

Cerinţe:
- Cunoaşterea şi capacitatea de a citi schemele electronice constituie un avantaj
- Disponibilitate pentru deplasări în Italia.
- Se vor specifica în curriculum vitae experienţele de muncă în domeniul electronicii

Se oferă:
- Salariu de încadrare 2750 ron
- Bonus după 3 luni de la data angajării
- Ore suplimentare plătite dublu
- Sporuri de noapte plătite
- Decontare transport
- Tichete de masă din prima zi
- Prime de vacanţă

MONTATORI SUBANSAMBLE ŞI OPERATORI ASAMBLARE

Femei şi bărbaţi pentru montarea componentelor electronice.

Se oferă:
- Salariu de încadrare 2500 ron
- bonus după 3 luni de la data angajării
- decontare transport + asigurăm transport pe ruta Arad-Zădăreni şi Arad-Iratoş, Dorobanţi, Curtici, Macea cu microbuz
- tichete de masă din prima zi
- prime de vacanţă
- analize gratuite pentru angajare
- ore suplimentare plătite dublu
- program de lucru 1 schimb

Trimiteti CV la adresa: otilia.dimeny@ergad.eu sau prin fax 0257-306.194; te1.0257-206.247. *(9212 - H 89191)*

SC Cotta Internaţional SRL

FIRMĂ MIXTĂ ROMANO- ELVEŢIANĂ CAUTĂ:

economist

CERINŢE:
- Studii superioare în domeniul economic
- Cunoştinţe solide în domeniul financiar-contabil (monografii contabile) probate printr-un test scris organizat la sediul firmei
- Cunoştinţe în ceea ce priveste legislatia în vigoare privind domeniul financiar contabil
- Cunoştinţe solide de operare PC (MS Office)
- Reprezintă un avantaj cunoaşterea programului de contabilitate DCW(AS 400)
- Abilitati de gestionare a datelor
- Abilitate de a lucra cu termene
- Constiinciozitate şi atentie la detalii
- Obiectivitate în aprecierea şi analiza situaţiilor economice şi financiare
- Receptivitate şi spirit de echipă

Cei interesaţi sunt rugaţi să depună scrisoare de intenţie si CV la mail: mariana.liliana@cotta.ro

(9655 - H 129740)

MAXSTILE S.R.L.

SELECTEAZĂ URGENT PERSONAL

(calificat sau necalificat - absolvenţi de liceu cu sau fără bacalaureat - **ÎN VEDEREA CALIFICĂRII**) pentru:

- **TAPIŢERIE** (tapiţer+ montator+însăcător)
- **CROITORIE**
- **CUSUT**
- **OPERATOR BANZINC BURETE**
- **MONTAJ SCHELETE LEMN**
- **OPERATOR AUTOCAD**
- **MANIPULANT**

Pentru relaţii şi depunerea CV-urilor:
- E-mail: **eugenb@maxstile.ro**
- GSM – **0757 095 637** între orele 07 -18.
- La punctul de lucru din **Sânicolau, str. Nicolaus Lenau Nr. 11** în zona Gării Aradul Nou

(9773 - H141254)

SC DM ITALIAN SOFA SRL

producator canapele

Angajeaza:
- confectionere la masina de cusut
- operatori calculator masina Pantograf, CNC in fabrica (masini taiat pal, burete, tesatura)
- tamplari, tapiteri
- muncitori necalificati
- functionar administrativ –inregistrat facturi
- desenator tehnic 2D

Oferim :
-contract de munca pe perioada nedeterminata,
-salarii atractive,
-bonuri de masa,
-transport gratuit,
-analize la angajare gratuite.

(9569)

Informaţii la sediul firmei din Arad, Str. a-III-a, Zona Industriala Vest, Nr. 3, tel . 0257/216610 intre orele 9-14 de luni pana vineri

ACTIV GRUP IPURL, cu sediul în Arad, str. Tribunul Buteanu nr.1, ap,1, jud. ARAD, lichidator judiciar al **SC EFFE QUATRO IT SRL**, cu sediul loc. Arad,str. 6 Vanatori nr. 5/7 , judeţul Arad, înregistrată la Oficiul Registrului Comerţului Arad sub nr. J02/1296/2007 , CUI RO 22073437, desemnat prin Sentinta Civila nr. 841/ 8.11.2016, în dosarul 2511/108/2015 Tribunalul Arad, anunţă vânzarea la licitaţie publică, conform prevederilor Legii 85/2014, a urmatoarelor bunuri: la urmatoarele preturi : autoutilitara N1, marca Mercedes-benz, tip 310D, Sprinter, motorina, nr identificare WDB9034621P973405,masa 3500, cap motor 2874 cm^3, putere net maxima 75 kW, culoare Alb la pretul de **5248.8** lei, autoturism M1, AR 12 ASM, TIP SD/KSDOM/LOGAN, nr. identificare UU1KSD0M539105009 la pretul de **6298.56** lei, pentru autoturism 2 volume Berlina Daewo MF 484/Matiz la pretul de **2099.52** lei, Dacia Logan AR 15 MVF, benzina, nr. Identificare UU1FSD1F539494924, culoare albastru la pretul de **4665.6** lei. (pret care nu include TVA, care se va aplica conform Cod Fiscal valabil la data vanzarii)..

Licitaţia va avea loc în data de **26.11.2018** ora 12,00, la sediul ACTIV GRUP I.P.U.R.L. În caz de neadjudecare licitatia se va repeta, în aceleasi conditii si aceeasi ora în data de **28.11.2018 si 30.11.2018** ora 13.Garanţia pentru înscrierea la licitaţie este de 10% din valoarea de pornire a fiecărui bunu mobil. Înscrierile şi achitarea garanţiei de participare la licitaţie se pot face până cu 1 ora înainte de începerea licitaţiei. Regulamentul de organizare a licitaţiei si relaţii suplimentare se pot obtine la sediul ACTIV GRUP IPURL, tel. 214821, sau 0744.697814.

ACTIV GRUP IPURL, cu sediul în Arad, str. Tribun Buteanu nr.1, ap,1, jud. ARAD, lichidator judiciar al **SC Azimut Company SRL**, identificata prin nr. O.R.C. J02/593/2002, C.U.I. RO 14800798, societate in faliment, dosar nr. 1561/108/2016 pe rol la Tribunalul Arad, anunţă vânzarea la licitaţie publică, conform prevederilor Legii 85/2014, a urmatoarelor bunuri: masini de cusut JUKI, PFAFF, TRIPLOCK, BROTHER, RIMOLDI, MAUSER TAGLIACUCCI, UBERDECK, DURKOPP, NECHI, GOLDEX, YAMATO, masini de surfilat RIMOLDI, JUKI, VEGA, prese de calcat, alte utilaje pentru confectii, lista completă a bunurilor scoase la licitaţie, cu pretul minim de incepere a licitatiei, fiind disponibilă la sediul lichidatorului judiciar.

Licitaţia va avea loc în data de **10.10.2018**, ora 14^{00}, la sediul ACTIV GRUP I.P.U.R.L. În caz de neadjudecare, licitaţia se reia, în acelaşi loc şi la aceeaşi oră, cu acelaşi preţ de începere a licitaţiei, în data de **17.10.2018**, respectiv in data de **24.10.2018**. Garanţia pentru înscrierea la licitaţie este de 10% din preţul de începere a licitaţiei. Înscrierile şi achitarea garanţiei de participare la licitaţie se pot face pana cu 1 ora înainte de începerea licitaţiei. Regulamentul de organizare a licitaţiei si relaţii suplimentare se pot obtine la sediul ACTIV GRUP IPURL, tel/fax. 0257.214821, mobil 0744.697814 sau email activ_grup@yahoo.com.

ACTIV GRUP IPURL, cu sediul în Arad, str. Tribunul Buteanu, nr.1, ap.1, jud. Arad, lichidator judiciar al **SC GARDENDO 2007 SRL**, identificată prin CUI 21671904, nr ORC J02/998/2011, societate in faliment, debitor in dosar nr. 4680/108/2011 pe rol la Tribunalul Arad, anunţă vânzarea la licitaţie publică, conform prevederilor Legii 85/2006, a imobilului proprietatea debitorului, constand in *„Teren extravilan în suprafaţă de 23.000 mp înscris în CF 300062 Santana, nr. cad 901, nr. top 152.A622/1 Sântana, situat în vecinătatea DE 671; km 19, jud.Arad, cu amenajări (alei, împrejmuiri, utilităţi)"*, cu preţul minim de începere a licitaţie stabilit la **25.000 Euro** (pret care nu include TVA, TVA se achita conform Cod Fiscal in vigoare la data vanzarii).

Licitaţia va avea loc în data de **19.11.2018**, ora 14^{00}, la sediul ACTIV GRUP I.P.U.R.L. În caz de neadjudecare, licitaţia se reia, în acelaşi loc şi la aceeaşi oră, cu acelaşi preţ de începere a licitaţiei, în data de **03.12.2018, 17.12.2018** respectiv **31.12.2018**. Înscrierile şi achitarea garanţiei de participare la licitaţie se pot face pana cu 1 ora înainte de începerea licitaţiei. Regulamentul de organizare a licitaţiei si relaţii suplimentare se pot obtine la sediul ACTIV GRUP IPURL, tel/fax. 0257.214821, mobil 0744.697814 sau email activ_grup@yahoo.com. (9774)

ELNET SECURITY

Protecting People and Places

ELNET GRUP - SECURITY & FIRE

angajează:

AGENŢI DE SECURITATE

femei/bărbaţi, cu/fără atestat pentru obiective industriale şi spaţii comerciale în Arad.

OFERIM:
■ Contract de muncă integral ■ Salariu net 1.600 – 2.000 lei ■ Bonusuri de angajare ■ Transport gratuit la si de la obiectiv ■ Posibilitate de decontare transport pentru agentii din provincie ■ Punctualitatea platii salariilor ■ Stabilitate la locul de muncă ■ Program de lucru în ture de 12/24, 12/48 sau 12/36

☎ **0752.042.558/ 0735.188.865**

(9382)

Hamburger Recycling PRINZHORN GROUP | *We will.*

Achiziţionăm cu plata cash deşeuri reciclabile de la persoane fizice şi firme!
(carton, reviste, ziare, arhive, hartie, sticle PET, folie plastic etc.)
TRANSPORT GRATUIT!

La cel mai bun preţ!

Adresa: **Str. Steagului, Nr. 1, 310262, DJ 682, Arad**
Mobil: **0732-330-184**
E-mail: **Claudia.Gimon@hamburger-recycling.com**

(9678 - H130142)

LUCA Petru Adrian, S.C. SUB CETATE B & KO S.R.L, titulari ai lucrării

PUZ – REPARCELARE ŞI REALIZARE ACCES DIN SENSUL GIRATORIU AL AUTOSTRĂZII A1 pentru ZONĂ CU FUNCŢIUNI SERVICII şi COMERŢ ,

amplasament in jud. Arad, intravilan municipiul Arad, Zona industriala Sud, F.N., jud, identificat prin C.F. nr. 350667, cf 350666 Arad (arie cumulată 93 095mp) anunţă publicul interesat asupra depunerii solicitării de obţinere a avizului de mediu.

Informaţiile privind conţinutul documentaţiei tehnice a proiectului propus pot fi consultate la sediul APM Arad, str. Splaiul Muresului F.N., zilnic (orele 8-16). Observaţiile publicului se primesc la sediul APM Arad, str. Splaiul Muresului F.N., în termen de 18 zile calendaristice de la publicarea anunţului.

(9767 - H141242)

ANUNŢ
CENTRUL JUDEŢEAN DE RESURSE ŞI ASISTENŢĂ EDUCAŢIONALĂ ARAD

Centrul Judeţean de Resurse şi Asistenţă Educaţională, cu sediul în Arad, str. Mucius Scaevola, nr. 9, organizează concurs pentru ocuparea pe perioadă nedeterminată a următoarelor funcţii contractuale de execuţie vacante:

- Administrator financiar I S – 0,5 normă, studii superioare în domeniul economic, vechime în specialitatea postului minim 6 ani şi 6 luni;

- Administrator patrimoniu II S – 1 normă, studii superioare în domeniul economic, vechime în domeniul economic/administrator patrimoniu de minim 3 ani şi 6 luni;

Concursul va avea loc la sediul Centrului Judeţean de Resurse şi Asistenţă Educaţională Arad, după cum urmează:

Proba scrisă, proba practică- 12.12.2018, între orele 10:00-16:00.

Interviul - 14.12.2018, între orele 9:00-13:00.

Dosarele de înscriere se depun la secretariatul C.J.R.A.E. Arad, în perioada 19.11.2018-03.12.2018, între orele 9-13.

Informaţii suplimentare se pot obţine în zilele lucrătoare, între orele 10.00-14.00, la sediul C.J.R.A.E. Arad, str. Mucius Scaevola, nr. 9 sau la telefon 0257/214570, secretar comisie de concurs Penyacsek Sebastian Emil.

DIRECTOR CJRAE Arad,
prof. dr. Toderici Ovidiu Florin

COMUNA SOFRONEA,

titular al amenajamentului pastoral amplasat in comuna Sofronea, anunta publicul interesat asupra depunerii solicitarii de obtinere a avizului de mediu.

Informatiile privind continutul documentatiei tehnice a proiectului propus pot fi consultate la sediul APM Arad, str Spaliul Muresului FN, zilnic 9 orele 8-16)

Observatiile publicului se primesc la sediul APM Arad, str Spaliul Muresului FN in termen de 18 zile de la publicarea anuntului.

(9764 - H 141240)

LUCA Petru-Adrian, LUCA Ana, PRISĂCARIU Daniel, PRISĂCARIU Florina-Adriana, S.C. METRIC STORE S.R.L, S.C. WEST STOP S.R.L., titulari ai lucrării

PUZ – ZONA REZIDENŢIALĂ, SERVICII şi COMERŢ, amplasament in jud. Arad, intravilan municipiul Arad, Zona industriala Sud, F.N., jud, identificat prin C.F. C.F. CF 330004, CF 348985, CF 347263, CF 347262, CF 347199, CF 347222, CF 348986, CF 348860 , CF 346786, CF 348861, CF 348859, CF 348862, CF 348863, CF 348821, CF 330003 Arad. (arie cumulată 157 0605 mp) anunţă publicul interesat asupra depunerii solicitării de obţinere a avizului de mediu. Informaţiile privind conţinutul documentaţiei tehnice a proiectului propus pot fi consultate la sediul APM Arad, str. Splaiul Muresului F.N., zilnic (orele 8-16).
Observaţiile publicului se primesc la sediul APM Arad, str. Splaiul Muresului F.N., în termen de 18 zile calendaristice de la publicarea anunţului.

(9766 - H141242)

LUCA Petru Adrian, LUCA Ana, titulari ai lucrării

PUZ – ZONE CU FUNCŢIUNI MIXTE: SERVICII şi COMERŢ, INDUSTRIE NEPOLUANTĂ, DEPOZITARE,

amplasat in jud. Arad, extravilan municipiul Arad, DN7spre Nădlac, F.N., jud, identificat prin C.F. nr343938, 330219, 343940, 330196, 343935, 330424, 343936, 347300 Arad (arie cumulată 856 748mp) anunţă publicul interesat asupra depunerii solicitării de obţinere a avizului de mediu.
Informaţiile privind conţinutul documentaţiei tehnice a proiectului propus pot fi consultate la sediul APM Arad, str. Splaiul Muresului F.N., zilnic (orele 8-16).
Observaţiile publicului se primesc la sediul APM Arad, str. Splaiul Muresului F.N., în termen de 18 zile calendaristice de la publicarea anunţului.

(9768 - H141242)

FIRMĂ DE TRANSPORT INTERNAŢIONAL
CU SEDIUL ÎN TIMIŞOARA, PLECARE DIN ORADEA, **ANGAJĂM**

ŞOFERI PROFESIONIŞTI.

OFERIM: SERIOZITATE, CONDIŢII DE LUCRU PE CAMIOANE EURO 6 ŞI FLEXIBILITATE ÎN COLABORARE.

---VENITUL LUNAR ESTE SIGUR ŞI SATISFĂCĂTOR---

CONTACT: **0735-140-274** (9772 - H 141241)

Publicitate 0257/280.904

Program mare publicitate:

pe B-dul Revoluţiei, nr. 62

luni-vineri: 8.00-16.00

ANUNŢ LICITAŢIE PUBLICĂ ÎNCHIRIERE

În baza H.G. nr. 802/2014 şi H.G. 1188/2014, Agenţia Naţională pentru Zootehnie prin Oficiul Judeţean de Zootehnie Arad, loc. Arad, str. Calea Bodrogului, nr. 3, Cod Fiscal 4283511, nr telefon 0257-280.447, e-mail oarz.arad@anarz.eu, organizează în data de 14.12.2018, la sediul Oficiului Judeţean de Zootehnie Arad, licitaţie publică cu oferta în plic închis pentru închirierea următoarelor spaţii:

- spaţiul în suprafaţă de 190 mp, situat în judeţul Arad, str. Calea Bodrogului, Nr. 3 – imobil „Grup social familişti"- nr. MF 27906 compus din 4 apartamente separate din care 2 de 33 mp şi 2 de 62 mp fiecare;
- spaţiul în suprafaţă de 57 mp, situat în judeţul Arad, loc. Chişineu Criş, str. Înfrăţirii nr. 155A – parte a bunului imobil „Clădire ORSA Cris – sală de recoltare, laborator, birouri" - nr. MF 27915;
- spaţiul în suprafaţă de 630 mp, situat în jud. Arad, loc. Chişineu Criş, str. Înfrăţirii nr. 155A – imobilul „saivan de oi – adăpost pentru 500 capete de oi" - nr. MF 27917;

Garanţia de participare la licitaţie este de 200 lei/ obiectiv.

Înscrierea la licitaţie, depunerea ofertelor şi a documentelor de participare la licitaţie, în plic închis, se vor efectua la Registratura Oficiului Judeţean de Zootehnie Arad, mun. Arad, str. Calea Bodrogului, nr. 3, sub sancţiunea respingerii de la licitaţie până cel târziu la data de 12.12.2018 ora 16.00, conform caietului de sarcini pus la dispoziţie de către organizatorul licitaţiei.

Ora deschiderii ofertelor pentru fiecare spaţiu în parte este prevăzută în Documentaţia de închiriere, (cap.I, pct.V.6).

Condiţiile de participare la licitaţie, caietul de sarcini al licitaţiei, studiul de oportunitate şi alte informaţii suplimentare se pot obţine de la sediul Oficiului Judeţean de Zootehnie Arad, nr. De telefon fix 0257-280447, tel. Mobil 0785298266, - persoană de contact – ec. Lală Marian, precum şi de pe site-ul instituţiei. www.anarz.eu

(9763 - H 141241)

Ministerul Finanţelor Publice. Agenţia Naţională de Administrare Fiscală. Direcţia Generală Regională a Finanţelor Publice - Timişoara. Administraţia Judeţeană a Finanţelor Publice Arad. Serviciul Colectare şi Executare Silită Persoane Fizice. Nr. 22740/06.11.2018. Anunţ privind vânzarea bunurilor mobile. În temeiul prevederilor art. 250, alin. (2) din Legea nr. 207/2015 privind Codul de Procedură Fiscală, cu modificările şi completările ulterioare, vă facem cunoscut că, în ziua de 06, luna Decembrie, anul 2018, ora 15.00, în localitatea Arad, B-dul. Revoluţiei, nr. 77, se vor vinde la licitaţie următoarele bunuri mobile, licitaţia a -III- a. Denumirea bunului mobil. Descriere sumară, Drepturile reale şi privilegiile care grevează bunurile, dacă este cazul, Preţul de evaluare sau de pornire al licitaţiei III, exclusiv TVA, Cota TVA/ neimpozabil/ scutit *): Autoturism Opel, tip Zafira, caroseria AF cu utilizare multiplă, serie şasiu - WOLOTGF7512204746, din 2001, cu km la bord necunoscuţi, lipsă baterie acumulator, cu spoiler crăpat, capac cutie siguranţe demontat, roţi faţă pană, geamuri sparte blocate pe deschis, nefuncţional de mai mult timp, combustibil motorină, cilindree 1995 cmc, putere 74 kw, nr. de circulaţie AR 48 LLL, Nu sunt, 1.165 lei, 0%; Autoutilitară Iveco, tip Daily, caroseria BB furgon, serie şasiu YCFC358100D247188, din 2004, cu 235000 km la bord, volan pe dreapta, combustibil motorină, cilindree 2286 cmc, putere 85 kw, nr. circulaţie AR 88 LUP, Nu sunt, 5.120 lei, 0%; Autoutilitară Dacia, tip 1310, caroserie break 4+1 uşi, serie şasiu UU1R3300K0069104, din 1989, cu 71.000 km la bord, lipsă punte spate, nefuncţională, combustibil benzină, cilindree 1289cmc, putere 77 kw, nr. circulaţie AR 04 LBJ, Nu sunt, 140 lei, 0%. Invităm pe cei care pretind vreun drept asupra acestor bunuri să înştiinţeze despre aceasta organul de executare, înainte de data stabilită pentru vânzare. Cei interesaţi în cumpărarea bunurilor sunt invitaţi să se prezinte la termenul de vânzare, la locul fixat în acest scop şi până la acel termen să prezinte oferte de cumpărare. Pentru participarea la licitaţie ofertanţii depun, cu cel puţin o zi înainte de data licitaţiei, următoarele documente: a) oferta de cumpărare; b) dovada plăţii taxei de participare sau a constituirii garanţiei sub forma scrisorii de garanţie, reprezentând 10% din preţul de pornire a licitaţiei. Plata taxei se va efectua în contul IBAN RO94TREZ0215067XXX022241, beneficiar Direcţia Generală Regională a Finanţelor Publice Timişoara - Administraţia Judeţeană a Finanţelor Publice Arad, cod de identificare fiscală 3519933, deschis la Trezoreria Municipiului Arad; c) împuternicirea persoanei care îl reprezintă pe ofertant; d) pentru persoanele juridice române, copie de pe certificatul unic de înregistrare eliberat de Oficiul Registrului Comerţului; e) pentru persoanele juridice străine, actul de înmatriculare tradus în limba română; f) pentru persoanele fizice române, copie de pe actul de identitate; g) pentru persoanele fizice străine, copie de pe actul de identitate/ paşaport; h) declaraţia pe proprie răspundere a ofertantului prin care certifică faptul că nu este persoană interpusă cu debitorul. Cumpărătorului îi revine obligaţia de a respecta prevederile legale speciale, cum ar fi obligaţiile de mediu, obligaţiile de conservare a patrimoniului naţional sau altele asemenea, respectiv: ... Alte informaţii de interes pentru cumpărător, după caz: ... Pentru informaţii suplimentare vă puteţi adresa la sediul nostru sau la numărul de telefon 0257.202867.

(9761 - H 141118)

Ministerul Finanţelor Publice. Agenţia Naţională de Administrare Fiscală. Direcţia Generală Regională a Finanţelor Publice - Timişoara. Administraţia Judeţeană a Finanţelor Publice Arad. Serviciul Colectare şi Executare Silită Persoane Fizice. Nr. 22739/06.11.2018. Anunţ privind vânzarea bunurilor imobile/ Ansamblului de bunuri imobile. În temeiul prevederilor art. 250, alin. (2) din Legea nr. 207/2015 privind Codul de Procedură Fiscală, cu modificările şi completările ulterioare, vă facem cunoscut că, în ziua de 05, luna Decembrie, anul 2018, ora 15.00, în localitatea Arad, str. B-dul. Revoluţiei, nr. 77, se vor vinde la licitaţie, următoarele bunuri imobile, licitaţia IV-a: 1. Cota de 1/8 din proprietatea imobiliară formată din teren extravilan situat în localitatea Sântana, în suprafaţă de 18.214 mp. CF - Sântana - ID electronic 306913, tarla 50, parcela 227/11 - imobil înregistrat în planul cadastral fără localizare certă datorită lipsei planului parcelar, conform CF întocmit de OCPI Arad în baza cererii din data de 02.02.2018, proprietate imobiliară agricolă, categoria de folosinţă - arabil, preţ de pornire a licitaţiei 4.056 lei; 2. Cota de 1/1 din proprietatea imobiliară formată din teren intravilan de 720 mp cu casă în suprafaţă de 105 mp situată în loc. Caporal Alexa, jud. Arad, evidenţiat în extras nr. CF - 332 Caporal Alexa - Nr. Topo 640 - 641/b-1 cu casă conform CF întocmit de OCPI Arad în baza cererii din data de 02.02.2018 (la faţa locului casa este demolată conform Autorizaţiei de demolare nr. 12/24.12.2015) proprietate imobiliară rezidenţială - teren liber împrejmuit cu gard din prefabricate de beton pe o lungime de 60 m, preţ de pornire a licitaţiei 15.107 lei; 3. Cota de 1/8 din proprietatea imobiliară formată din teren intravilan cu casă în suprafaţă de 1440 mp situată în loc. Caporal Alexa, jud. Arad, evidenţiat în extras nr. CF - 930 Caporal Alexa - Nr. Topo 640.641/a conform CF întocmit de OCPI Arad în baza cererii din data de 02.02.2018, proprietate imobiliară rezidenţială - suprafaţă de 211,20 mp cu 3 camere, baie, bucătărie, antreu construcţii 1950 din văiugă şi acoperiş cu tiglă, încălzire proprie cu sobă pe lemne, finisaje medii, tâmplarie din lemn şi pvc, placări cu gresie şi faianţă, podele în camere. Utilităţi: curent, apă, puţ forat, canalizare - prister, cu instalaţii sanitare în stare bună, cu lucrări de modernizare în curs de execuţie. La acest imobil se mai află un garaj de 15 mp, fără utilităţi din tablă cu intrare din stradă şi o magazie de 30 mp cu fundaţie din beton şi pereţi din cărămidă, iar acoperişul cu din lemn cu tablă, tot fără utilităţi, proprietatea este ocupată de proprietari şi este utilată pentru locuinţă, preţul de pornire este de 9.560 lei. Creditori: ANAF Arad - DGRFP Timisoara - AJFP Arad. Sarcini: Ipotecă de rangul I. Invităm pe cei care pretind vreun drept asupra acestor bunuri să înştiinţeze despre aceasta organul de executare, înainte de data stabilită pentru vânzare. Cei interesaţi în cumpărarea bunurilor sunt invitaţi să se prezinte la termenul de vânzare, la locul fixat în acest scop şi până la acel termen să prezinte oferte de cumpărare. Pentru participarea la licitaţie ofertanţii depun, cu cel puţin o zi înainte de data licitaţiei, următoarele documente: a) oferta de cumpărare; b) dovada plăţii taxei de participare sau a constituirii garanţiei sub forma scrisorii de garanţie, reprezentând 10% din preţul de pornire a licitaţiei. Plata taxei se va efectua în contul IBANRO94TREZ0215067XXX022241, beneficiar Administraţia Judeţeană a Finanţelor Publice Arad, cod de identificare fiscală, 3519933 deschis la Trezoreria Arad; c) împuternicirea persoanei care îl reprezintă pe ofertant; d) pentru persoanele juridice române, copie de pe certificatul unic de înregistrare eliberat de Oficiul Registrului Comerţului; e) pentru persoanele juridice străine, actul de înmatriculare tradus în limba română; f) pentru persoanele fizice române, copie de pe actul de identitate; g) pentru persoanele fizice străine, copie de pe actul de identitate/ paşaport; h) declaraţia pe proprie răspundere a ofertantului prin care certifică faptul că nu este persoană interpusă cu debitorul. Cumpărătorului îi revine obligaţia de a respecta prevederile legale speciale, cum ar fi obligaţiile de mediu, obligaţiile de conservare a patrimoniului naţional sau altele asemenea, respectiv: -. Alte informaţii de interes pentru cumpărător, după caz: -. Pentru informaţii suplimentare vă puteţi adresa la sediul nostru sau la numărul de telefon 0257.202785.

(9762 - H 141118)

GARSONIERE

• **A A** Achiziţionez garsonieră, apartament 1 cameră, cash, ☎0746.055.126, ☎0755.483.216. 97124

• **Cumpăr cu** plata pe loc garsonieră, apartament 1 cameră, ☎0721.670.839. 136581

AP.2 CAMERE-ARAD

• **A A** Achiziţionez apartament 2,3,4 camere, cash, ☎0746.055.126, ☎0755.483.216. 97130

• **Cumpăr cu** banii jos apartament 2- 3 camere, ☎0742.781.651. 136582

AP.3 CAMERE-ARAD

• **Vând apartament** 3 camere, central, et. 2, B-dul Revoluţiei (living cu bucătărie, 2 dormitoare, 1 baie, balcon, terasă 100 mp), preţ 79.000 Euro, 0733.632.595. 141845

CASE-JUDEŢUL ARAD

• **Vând casă** în Târnova, 2.432 mp, 21.500 Euro. Telefon 0742.946.281. 138234

VILE-ARAD

• **Vilă mansardată** Grădiste, 8 camere, 3 băi, pretabil două familii, 0722.257.409. 140698

Mica publicitate: 0257/210.775

TERENURI JUDEŢ

• **Cumpăr teren** arabil la Pecica- Pereg, tarla 1- 50 sau 150- 163, 0735.627.854. 141847

• **Vând loc** casă, Şimand, 953 mp. Preţ 8.500 Euro, negociabil, 0742.946.281. 138232

• **Vând loc** de casă îngrădit, curent, apă şi rulotă 4,7 m în Curtici- 10.000 Euro, 0752.425.210. 137389

• **Vând 15** arii vie Hamburg, în Şiria. Tel. 0723.842.316. 137037

IMOBILE CHIRII

• **Dau în** chirie apartament 2 camere, et. 1, central, mobilat, preţ 250 Euro, 0756.495.174. 141846

• **Dau în** chirie casă cu etaj (265 mp utili), zonă centrală (Podgoria). Ideal sediu firmă. Tel: 0722.293738. 94082

SPAŢII COM-ARAD

• **Închiriez spaţiu** pentru manichiură-pedichiură şi masaj. Tel. 0742.065.404. 138193

OFERTE LOCURI DE MUNCĂ

• **Angajăm şoferi** intern, internaţional 20T, mecanic întreţinere parc, dispecer, 0722.239.479.

• **Angajăm sudor,** tehnician electromecanic, operator CNC, secretară. Detalii telefon 0257/218077.

• **Angajez bonă** pentru localitatea Arad - program flexibil.Telefon: 0739.343.623.

• **Angajez frizer-** frizeriţă cu experienţă. Telefon 0742.065.404.

PRESTĂRI SERVICII

• **Execut lucrări:** acoperişuri noi şi vechi, interioare şi exterioare, ☎0747.359.655.136584

CONSTRUCŢII

• **Vând lemne** de foc tăiate la 500 Ron. Telefon 0723.349.110. 137764

ANIMALE,PĂSĂRI

• **Vând porci,** vaci şi viţei. tel 0760999748, 0761062753 129652

PIERDERI

• **Lori Original** SRL, J2/80/2014 cu sediul Arad, str. Bicaz 1- 5, P, ap. 2 pierdut original certificat de înmatriculare ORC. Îl declar nul. 141259

• **Pierdut atestat** profesional de transport marfă generală şi atestat transport marfă ADR pe numele Kovacs Alexandru Tibor. Le declar nule. 141543

• **Pierdut certificat** de înmatriculare emis de ONRC pentru Vidra Vioara Rodica - Violina- I.F. şi certificat constatator nr. 25333. Le declar nule. 141108

DIVERSE

• **Vând avantajos** brichete stejar; brichete biomasă; cărbuni ouă; huilă vrac. Vând uşi+geamuri termopan noi+second Anglia. Vând- cumpăr + repar electrocasnice. Lipova 0744.796.542. 130116

EVIDENȚIAZĂ-TE!

Talon valabil până în 30 decembrie 2018

Text: **DATA apariției:**.....

.....

.....

.....

.....

.....

.....

.....

Date personale:

Nume şi Prenume:

Telefon:

Buletin de identitate:

TALON + PREȚUL CATEGORIEI AFERENTE

Anunțurile se preiau zilnic, la ghişeu, până în ora 16^{00}, după această oră, se pot prelua doar prin intermediul sistemului online de preluare al anunțurilor disponibil pe www.jurnalaradean.ro . Anunțurile de mică publicitate din Jurnal Arădean se publică pe baza talonului din ziar
Redacția nu își asumă responsabilitatea pentru conținutul anunțurilor de mică publicitate!

JURNAL ARĂDEAN

Accident cu doi morţi între Sântana şi Curtici

Un autoturism s-a izbit de un stâlp şi a luat foc, vineri seara, între Sântana şi Curtici.

ARAD. Un cumplit eveniment rutier, soldat cu moartea a doi bărbaţi, s-a petrecut vineri seara pe DJ792 C, ce face legătura între Sântana şi Curtici. Un autoturism la volanul căruia se afla un bărbat de 35 de ani, din Curtici, a părăsit carosabilul şi s-a izbit de un stâlp din beton de pe marginea drumului, fiind cuprins de flăcări.

La scurt timp după producerea accidentului, patru echipaje ale Inspectoratului pentru Situaţii de Urgenţă Arad s-au deplasat la faţa locului. Aceştia, însă, nu au mai avut ce să facă pentru cele două victime descoperite carbonizate în maşina aflată cu roţile în sus. Lângă şofer se afla un bărbat de 24 de ani, din Sântana, cumnat al celui dintâi.

Victimele

Victima din Sântana, în vârstă de 24 de ani, se numeşte Ghiţă Cadaru şi a servit, încă de la vârsta de 19 ani, ca pompier voluntar în cadrul Serviciului Voluntar pentru Situaţii de Urgenţă al oraşului Sântana. Cealaltă victimă este un bărbat în vârstă de 35 de ani din Curtici, pe nume Florin Popovici, care conform profilului personal de Facebook lucra la Compania de Apă Arad. Acesta a lăsat în urmă o soţie şi doi copii de aproximativ doi şi patru ani.

Fără permis

Conform informaţiilor furnizate de Inspectoratul de Poliţie Judeţean (IPJ) Arad, şoferul autoturismului avea permisul de conducere anulat. Cauza probabilă a accidentului, stabilită de poliţişti în urma cercetărilor, a fost viteza excesivă.

JA-E.R.

Maşina distrusă FOTO: V.O.

Drumurile, pregătite de iarnă

Atât responsabilii pentru drumurile naţionale, cât şi cei ai drumurilor judeţene, spun că sunt pregătiţi pentru iarnă.

Pregătiţi pentru deszăpezire FOTO: FAN

ARAD. Sperăm că iarna nu ne va lua prin surprindere, cum se întâmplă cam în fiecare an. Sperăm că şoselele vor fi deszăpezite la timp, iar poleiul va fi combătut înainte să provoace accidente. Suntem la mijlocul lunii noiembrie, iar iarna se apropie cu paşi repezi. Odată cu iarna, vin şi grijile şoferilor în ceea ce priveşte starea drumurilor în timpul sezonului rece. Cristian Ispravnic, directorul Direcţiei Regionale de Drumuri şi Poduri Timişoara, care administrează drumurile naţionale şi autostrada din Arad, spune că instituţia pe care o conduce este gata pregătită pentru a se „bate" cu zăpezile şi poleiul. „Pentru Secţia Drumuri Naţionale Arad sunt pregătite 23 de utilaje pentru deszăpezire, utilaje care vor acţiona pe drumurile naţionale care străbat judeţul Arad. În ceea ce priveşte autostrăzile din vestul ţării, aici fiind incluse toate segmentele din raza de competenţă a DRDP Timişoara, vor fi 56 de utilaje de deszăpezire. Avem pregătite deja o serie de utilaje, gata echipate şi pregătite de intervenţie. Dar numărul acestora va creşte în plin sezon de iarnă. Nu vrem să fim luaţi pe nepregătite", a spus Cristian Ispravnic. Acesta a menţionat şi faptul că, şi în privinţa stocurilor de materiale antiderapante, DRDP Timişoara stă bine, în momentul de faţă peste 50 la sută din necesarul de sare şi nisip aflându-se deja în depozitele districtelor de la Drumuri Naţionale.

Pregătiţi şi pe judeţene

Şi Sergiu Bîlcea, vicepreşedintele Consiliului Judeţean Arad, instituţie care administrează drumurile judeţene, spune că iarna nu ne va lua pe nepregătite. Asta chiar dacă, pentru moment, niciun utilaj nu este echipat şi gata să intervină pentru deszăpezire. „Avem contract cu firmă de deszăpezire, dar am decis să nu echipăm, deocamdată, niciun utilaj. Încercăm să facem economii şi, astfel, să nu plătim utilaje care stau echipate degeaba. Iar vremea ţine, deocamdată, cu noi. Urmărim prognozele meteorologice şi am decis să dăm ordinul de echipare a utilajelor cu 48 de ore înainte de fenomenele meteo specifice iernii", a explicat Bîlcea.

Acesta spune că, pe raza judeţului Arad, vor interveni, la iarnă, 30 de utilaje. „Avem comandate şi cantităţile de sare şi nisip necesare, parte din ele fiind deja în depozite", a mai spus vicepreşedintele Consiliului Judeţean. **JA-A.G.**

Şi şoferii

Directorul DRDP Timişoara, Cristian Ispravnic, a cerut, însă, şi ajutorul şoferilor pentru traficul de iarnă. „Chiar dacă avem utilaje care intervin, chiar dacă avem materialele antiderapante, şoferii trebuie să înţeleagă faptul că circulaţia se va desfăşura în condiţii de iarnă. Îi rugăm să reducă viteza, să fie mai atenţi în trafic, să adapteze viteza la condiţiile de iarnă. Noi ne facem treaba, deszăpezim drumurile, dar tot avem nevoie şi de implicarea şoferilor", a declarat Ispravnic.

Casă în flăcări la Mândruloc

ARAD. Viteza de reacţie şi profesionalismul pompierilor Detaşamentului Arad din cadrul Inspectoratului pentru Situaţii de Urgenţă au făcut diferenţa. Aceştia au invervenit, sâmbătă după-masa, la un incendiu izbucnit la acoperişul unui imobil din localitatea arădeană Mândruloc.

Două autospeciale de stingere cu apă şi spumă şi opt subofiţeri s-au luptat aproximativ o oră cu incendiul violent, favorizat de materialul din care era construită clădirea. Existând riscul ca flăcările să se extindă la întreaga construcţie, dar şi la cele învecinate, pompierii au acţionat rapid, lichidând focul în limitele găsite. „Au ars aproximativ 80 de metri pătraţi de acoperiş şi a fost salvata toată casa şi cele învecinate. Cauza probabila a incendiului a fost stabilită ca fiind un coş, canal sau burlan de evacuare a fumului defect, neizolat sau amplasat necorespunzător faţă de materialul comoustibil", transmit reprezentanţii Inspectoratului pentru Situaţii de Urgenţă „Vasile Goldiş" al Judeţului Arad. **JA-E.R.**

Au salvat clădirea FOTO: ISU ARAD

Se ridică rablele: 17 maşini abandonate

ARAD. În repetate rânduri, arădenii au sesizat, fie la Jurnal arădean/Aradon, fie la instituţiile statului faptul că unele maşini abandonate zac cu lunile sau chiar anii pe domeniul public, ocupând locurile de parcare. În acest context, poliţiştii locali din cadrul Serviciului Circulaţie pe Drumurile Publice şi Parcări 3, au demarat o acţiune de ridicare a rablelor de pe domeniul public. Campania poliţiştilor locali a continuat şi în ultima perioadă, autovehiculele abandonate fiind ridicate de pe domeniul public sau privat al Municipiului Arad. Acţiunea poliţiştilor se pare a da roade, dat fiind faptul că în ultima perioadă, după ce au fost somaţi, proprietarii şi-au mutat autoturismele, evitând astfel ca maşinile să ajungă în depozitul municipalităţii.

„Din 17 autovehicule somate şi publicate, conform legii, într-un cotidian local, doar un autoturism nu a fost mutat de către proprietar, acesta fiind ridicat şi transportat la depozitul de pe strada Dosoftei. Vom continua cu monitorizarea şi somarea autovehiculelor abandonate şi fără stăpân şi ridicarea celor care nu se conformează", au transmis poliţiştii locali. **JA-A.P.**

Acţiunea „rabla" FOTO: JA

Atenţie la condiţiile de muncă

ITM Arad a desfăşurat o campanie pentru ca salariaţii să beneficieze de „locuri de muncă sănătoase".

ARAD. În judeţul Arad, s-a desfăşurat acţiunea de verificare a modului în care se respectă prevederile legale de securitate şi sănătate în muncă pentru menţinerea „locurilor de muncă sănătoase pentru toate vârstele".

În anul 2017, această temă a fost dezbătută în cadrul unui simpozion organizat de către ITM Arad, iar în acest an inspectorii de muncă au efectuat vizite de lucru la 10 angajatori care desfăşoară activităţi în domenii precum comerţ, industrie textilă, producţia de piese şi accesorii pentru autovehicule, agricultură şi construcţii.

Acţiunea desfăşurată de inspectorii de muncă arădeni a vizat, în principal, furnizarea de informaţii şi promovarea utilizării unor instrumente simple şi practice pentru angajatori şi lucrătorii angajaţi. „Dacă anul trecut ne-am adresat tinerilor cu vârste cuprinse între 16 - 30 ani, în acest an au fost identificate grupuri de lucrători cu vârste cuprinse între 50 - 65 ani, care au completat chestionare de evaluare privind condiţiile de la locul de muncă. Aceste chestionare au fost anonime, etapa de completare a lor fiind desfăşurată în perioada mai - iunie, după care a urmat campania de verificare efectivă şi de monitorizarea a angajatorilor până în luna octombrie.

În urma analizării chestionarelor completate, au fost efectuate vizite de inspecţie privind verificarea respectării cerinţelor legale impuse la locurile de muncă, în cadrul cărora au fost dispuse măsuri de remediere a neconformităţilor constatate, astfel încât să se realizeze un mediu de muncă sigur şi sănătos, prin asigurarea unor condiţii corespunzătoare de muncă şi prin promovarea unei culturi a prevenirii riscurilor profesionale", a explicat inspector şef ITM Arad, Ecaterina Isac.

Ecaterina Isac, inspector şef ITM FOTO: A.P.

Cele mai frecvente deficienţe întâlnite au fost cele referitoare la instruirea lucrătorilor cu privire la noile sarcini, precum şi cele referitoare la eliminarea noxelor chimice din mediul de muncă sau pentru lipsa autorizărilor cerute de lege pentru anumite activităţi specifice. Cuantumul amenzilor aplicate de către inspectorii de muncă fiind de 9.000 lei.

„La finalul acestor acţiuni ne dorim ca salariaţii societăţilor respective să lucreze în condiţii mai bune privind prezenţa noxelor la locul de muncă, beneficiind şi de un instructaj corespunzător", a mai spus Isac. **JA-A.P.**

Autorul carambolului s-a predat la Poliţie

ARAD. După ce în noaptea de miercuri spre joi a lovit trei maşini pe Banu Mărăcine, fugind de la locul faptei, şoferul s-a prezentat la Poliţie în termen de 24 de ore. Este vorba despre un bărbat de 35 de ani, din Arad care, conform celor de la Inspectoratul de Poliţie Judeţean Arad, a declarat că s-a spriat după ce a lovit maşinile, motiv pentru care a plecat de la faţa locului.

Dat fiind faptul că, în cazul în care nu sunt victime, autorul unui accident are la dispoziţie un termen legal de 24 de ore să se prezinte la un post de Poliţie, bărbatul a fost sancţionat doar pentru neatenţie în conducere, nu şi pentru fugă de la faţa locului. Cât despre pagubele produse celor trei autoturisme parcate regulamentar, lovite de bărbatul în cauză, acestea vor fi suportate, cel mai probabil, de compania de asigurări. **JA-E.R.**

Maşinile avariate FOTO: FAN

Sport

„Cred că victoria noastră e meritată, dar felicit UTA

Emil Săndoi, antrenor FC Argeş

10

fani a avut FC Argeş la meciul de pe „Motorul", aceştia cântând tot meciul. Nici galeria echipei UTA nu s-a lăsat mai prejos, a fost la înălţime. Dacă piteştenii au avut motiv să meargă să salute fanii, la final, utiştii cu greu au ajuns în faţa suporterilor, care - chiar şi la înfrângere - i-au aplaudat. Cel mai trist părea D. Popa, golul său nefiind de ajuns.

Mihai Petra, luat la rost de un spectator

ARAD. Chiar dacă a jucat puţin, Petra a evoluat bătrâneşte, iar la finalul partidei un spectator a strigat la el, iar jucătorul a răspuns, însă prea încet pentru a se face auzit.

După meci, Ionuţ Popa a spus că jucătorul e cu gândul de plecare, la Târgu Mureş, acolo unde ar primi 2.500 de euro pe lună, în liga a IV-a!

Sunt bani mulţi, fanul echipei UTA spunâdu-i lui Petra - ironic - că a fost contactat de acea echipă. **JA-L.S.**

Ionuţ Popa s-a plâns de tinereţea jucătorilor

ARAD. La finalul jocului cu FC Argeş, antrenorul UTA-ei, Ionuţ Popa părea deznădăjduit, vorbind pe o voce joasă.

„Rezultatul nu cred că reflectă realitatea din teren, deoarece în repriza secundă am dominat mult, dar - din nou - pe nişte greşeli, vreo trei-patru, din care două la golurile argeşenilor, am pierdut acest meci. Mi-a plăcut echipa în repriza a doua, a avut altă dinamică, am încercat să jucăm mai mult în faţă. Probabil, tinereţea îi îndeamnă pe băieţi să facă pasul în spate, deşi eu le spun tot timpul să joace în faţă. Uite, însă, că sunt reţinuţi şi va trebui să mai treacă timp până vor avea maturitatea necesară de a evolua exact aşa cum le cere antrenorul. Încercăm să jucăm cu copii, până la finalul anului, deoarece ştim cu toţii care e situaţia. Dacă nu se schimbă ceva, va fi enorm de greu să jucăm doar cu tineri. Asta, deoarece e greu de crezut că va rămâne vreun senior la iarnă, în condiţiile actuale. Trebuie să aducem trei-patru jucători, probabil străini, care nu cunosc situaţia de la UTA. Am spus, tot timpul, că avem echipă de locurile 10-15, nimeni nu m-a crezut, dar ne aşteaptă o viaţă grea, foarte grea, cu greu vom scăpa de la retrogradare dacă lucrurile nu se schimbă" - a declarat Ionuţ Popa.

La rândul său, tehnicianul celor de la FC Argeş, Emil Săndoi a spus: „A fost un meci spectaculos, ambele echipe au fost preocupate de a juca. Victoria este meritată, una peste alta, chiar dacă ambele echipe au mai avut ocazii. Noi ne menţinem în plutonul fruntaş, dar vreau să felicit UTA şi pe Ionuţ Popa pentru ceea ce se face aici. Am văzut mulţi jucători tineri, de perspectivă, iar barajele de promovare jucate anii trecuţi nu sunt întâmplătoare. Vă doresc să mai apăra jucători precum Man sau Petre la UTA". **JA-L.S.**

Ionuţ Popa FOTO: JA

UTA, mult prea „crudă"

FC Argeş s-a impus la Arad, în faţa unei echipe cu foarte mulţi tineri. Lipsa experienţei şi-a spus cuvântul.

D. Popa a marcat singurul gol al UTA-ei în meciul cu FC Argeş FOTO: FAN

ARAD. Era clar, de la bun început, că absenţele din lotul lui Ionuţ Popa vor face partida de ieri, cu FC Argeş să fie una extrem de dificilă. Nume precum Manea, Benga sau C. Rus au luat loc în tribună, în locul lor fiind aruncaţi în luptă jucători ca R. Iuga, Miculescu ori Stahl.

UTA a fost prea crudă la acest joc, iar asta s-a văzut cel mai bine după egalare, deoarece la 90 de secunde distanţă oaspeţii au marcat golul victoriei, utiştii fiind cu gândul - probabil - încă la reuşit lui D. Popa.

Chiar şi aşa, în min. 3 UTA putea deschide scorul, dar Stahl a ratat incredibil, doar cu portarul Popescu în faţă, trimiţând în acesta, de la vreo 12 metri. La prima acţiune a vizitatorilor, Enceanu i-a pasat lui Buhăescu, acesta a rămas singur cu Bodea şi a marcat: 0-1. Arădenii au cerut ofsaid, dar Copaci l-a scos din poziţia neregulamentară pe atacantul advers. Până la pauză jocul a fost destul de modest, doar Buhăescu mai având o ocazie mare, dar Bodea a fost la post.

După odihnă, UTA a început mai bine, jucătorii au fost mai combativi, aşa apărând şi egalarea. După o ocazie imensă a lui D. Popa, Gugu respingând o minge de pe linia porţii, Hreniuc l-a ţinut în careu pe atacantul „alb-roşu", iar arbitrul Moroiţă a dictat penalty. Acelaşi D. Popa a executat, slab, portarul Popescu a respins în faţă, de unde atacantul UTA-ei a marcat: 1-1.

Nu au trecut decât 90 de secunde şi argeşenii au făcur 2-1. Tofan a aruncat o minge în careul arădean, C. Stan a preluat la colţul lung şi a marcat, apărarea arădeană fiind ca şi inexistentă. Pe final, Stahl a nimerit bara, însă doar atât, iar UTA pierde al treilea meci consecutiv. **JA-L.S.**

UTA - FC Argeş 1-2 (0-1)

Stadion „Motorul", teren sintetic, timp friguros, spectatori 600. Au marcat: D. Popa – min. 69, respectiv Buhăescu – min. 23, C. Stan – min. 72.
UTA: Bodea – Costin, R. Iuga, El Hasni, Copaci – Enescu (Petra), Coulibaly – Janos (A. Iuga), Miculescu, Stahl – D. Popa. FC Argeş: Popescu – Gugu, Turda, Hreniuc – Tofan, R. Costin, Gheorghe, Şerbănică – Barbu (Mihăescu), Buhăescu, Enceanu (C. Stan). Au arbitrat: A. Moroiţă (Ploieşti) la centru, Ad. Vornicu (Iaşi), Fl. Pucheanu (Dâmboviţa) – asistenţi. Obs. FRF: R. Malac (Timişoara) şi Z. Szekely (Baia Mare).

17 echipe cu datorii neachitate la AJF Arad

ARAD. În ultima şedinţă a Comisiei de Disciplină a Asociaţiei Judeţene de Fotbal Arad, 17 echipe din sportul rege judeţean au fost notificate să îşi achite datoriile. În ordinea prezentării acestora pe site-ul AJF Arad este vorba despre: Forest Oil Sp German, Luceafărul Munar, Victoria Felnac, FC Sântana 2016, CS Ineu, Academia Brosovszky, Cetate Săvârşin, Avântul Târnova, Progresul Dieci, Victoria Nădlac, Speranţa Chier, Recolta Apateu, Naţional Sintea Mare, Lunca Teuz Cermei, Gloria Secusigiu, Frontiera Curtici şi Semlecana Semlac.

S-a decis sancţionarea echipelor cu avertisment şi obligarea achitării datoriilor până pe 22 noiembrie, în caz contrar urmând a fi aplicate sancţiunile prevăzute de regulamentele AJF Arad, care încep cu majorarea penalităţilor cu 10% din cuantum şi se încheie cu neprogramarea la jocurile oficiale. **JA-D.S.**

Fotbal - Liga 4, etapa 16

Rezultate: ACS Socodor – CS Ineu 3-1, Victoria Felnac – Victoria Zăbrani 2-3, Victoria Nădlac – AFC 2 UTA 0-8, Speranţa Turnu – Cetate Săvârşin 1-5, Progresul Pecica – CS Glogovăţ 3-0, Unirea Sântana – Frontiera Curtici 3-0, Şoimii Şimand – Podgoria Pâncota 2-3, Păulişana Păuliş – a stat.

Clasamentul

1. PROGRESUL PECICA	15	13	1	1	65-8	40
2. UNIREA SÂNTANA	15	11	3	1	55-12	36
3. VICTORIA ZĂBRANI	15	11	1	3	47-18	34
4. CS INEU	15	8	3	4	37-17	27
5. FRONTIERA CURTICI	15	8	3	4	30-14	27
6. AFC 2 UTA	15	7	4	4	50-26	25
7. PODGORIA PÂNCOTA	15	7	2	6	36-30	23
8. CS GLOGOVĂŢ	15	7	1	7	32-37	22
9. PĂULIŞANA PĂULIŞ	14	5	4	5	39-31	19
10. ŞOIMII ŞIMAND	15	6	1	8	30-25	19
11. ACS SOCODOR	15	6	1	8	32-37	19
12. CETATE SĂVÂRŞIN	15	5	1	9	30-52	16
13. VICTORIA FELNAC	15	2	0	13	11-46	6
14. VICTORIA NĂDLAC	15	1	2	12	13-85	5
15. SPERANŢA TURNU	15	1	1	13	16-85	4

Etapa viitoare (sâmbătă, 24 noiembrie): Podgoria Pâncota – Unirea Sântana, AFC 2 UTA – Victoria Felnac, Victoria Zăbrani – ACS Socodor, Păulişana Păuliş – Şoimii Şimand, Frontiera Curtici – Progresul Pecica, CS Glogovăţ – Speranţa Turnu, Cetate Săvârşin – Victoria Nădlac, CS Ineu – stă.

La scor de neprezentare

SÂNTANA. Derby-ul primei etape a returului din Liga 4 la fotbal a scos în evidenţă o singură echipă, gazdele de la Unirea Sântana. Băieţii pregătiţi de Dan Cuedan au fost mai motivaţi, victoria venind ca o consecinţă logică a celor petrecute pe gazon. A fost Unirea Sântana - Frontiera Curtici 3-0, goluri semnate de: Marc min. 29, Martin min. 40 (penalty) şi Coppola min. 80.

Formaţii - Sântana: Csurka - Politic, Paven, De Palma, Peia, R. Popa (min. 85, Ginghină), Vuin (min. 66, Parlapan), Martin, Pricăi, Marc (min. 80, Toader), Bud (min. 72, Coppola). **Curtici:** Trifoi - Gavriş (min. 27, Liga), Don, Brozbici, Vereş, Nedea (min. 83, Ursoi), Hanc (min. 83, Gheorghieş), Morar, Avrămuţiu, Olariu (min. 83, Fereştean), Brânduşe.

Arbitri: Mircea Ardelean - Gabriel Hărduţ, Flavius Dreghici. **Obs. AJF:** Teodor Juşcă şi Gabor Biro jr. **JA-D.S.**

Dan Cuedan, mulţumit FOTO: JA

Fotbal - Liga a II-a

Rezultatele etapei a XVII-a: UTA – FC Argeş 1-2, FC Farul – Luceafărul Oradea 5-0, Dacia Unirea Brăila – Daco Getica 2-1, Ripensia Timişoara – CS Mioveni 1-1, Academica Clinceni – Aerostar Bacău 2-1, CS Balotesti – ASU „Poli" Timişoara 1-0, Pandurii Tg. Jiu – Energeticianul 2-0, Metaloglobus – Chindia Târgovişte 0-0, ACS „Poli" Timişoara - Petrolul Ploieşti 0-1, Sportul Snagov – U. Cluj 0-0.

Clasamentul

1. CHINDIA TÂRGOVIŞTE	17	12	3	2	36-17	39
2. PETROLUL PLOIEŞTI	17	12	2	3	34-14	38
3. SPORTUL SNAGOV	17	11	4	2	28-13	37
4. ACADEMICA CLINCENI	17	12	0	5	35-12	36
5. FC ARGEŞ PITEŞTI	17	10	5	2	32-13	35
6. UNIVERSITATEA CLUJ	17	10	4	3	38-13	34
7. CS MIOVENI	17	10	3	4	30-12	33
8. PANDURII TG. JIU	17	7	3	7	31-24	24
9. ENERGETICIANUL	17	7	3	7	25-21	24
10. UTA ARAD	17	7	2	8	26-25	23
11. DACO GETICA	17	5	6	6	27-27	21
12. METALOGLOBUS	17	6	3	8	14-30	21
13. ASU „POLI" TIMIŞOARA	17	6	2	9	15-20	20
14. AEROSTAR BACĂU	17	5	3	9	22-33	18
15. LUCEAFĂRUL ORADEA	17	5	3	9	21-35	18
16. FARUL CONSTANŢA	17	5	1	11	26-37	16
17. RIPENSIA TIMIŞOARA	17	3	6	8	19-30	15
18. CS BALOTEŞTI	17	4	2	11	15-35	14
19. DACIA BRĂILA	17	1	5	11	16-50	8
20. ACS „POLI"	17	1	2	14	13-42	5

Etapa viitoare (22-25 noiembrie): Petrolul Ploieşti – UTA, CS Mioveni – ACS „Poli", FC Argeş – Academica Clinceni, Energeticianul – Metaloglobus, ASU „Poli" Timişoara – Pandurii Tg. Jiu, Aerostar Bacău – Sportul Snagov, Daco Getica – Ripensia Timişoara, Luceafărul Oradea – Chindia Târgovişte, Farul Constanţa – Dacia Brăila, U. Cluj – CS Balotesti.

Terenul din Pâncota, suspendat două etape!

Maseurul echipei Podgoria Pâncota, Adrian Malicski, a fost suspendat un an de zile.

ARAD. Comisia de Disciplină din cadrul AJF Arad a avut de lucru în ultima şedinţă. Gravele incidente de la Pâncota - în zona vestiarelor, jucătorul echipei din Păuliş, Gheorghe Orza, a fost bruscat şi lovit de un spectator şi apoi de maseurul echipei gazdă - au fost pedepsite, după cum urmează: terenul echipei Podgoria Pâncota a fost suspendat pentru două etape (cu Sântana, pe 24 noiembrie şi cu Turnu, în martie 2019), iar clubul amendat cu 4000 lei pentru nerespectarea măsurilor de organizare a jocului; maseurul Adrian Malicski a fost suspendat pe o perioadă de 12 luni, urmând să achite şi o penalitate de 1.200 lei, pentru lovirea unui jucător advers. În fine, trimis după gard la jocul de la Pâncota, Dinu Maghici, antrenorul Păulişanei Păuliş, nu va sta pe banca echipei sale la meciurile cu Şimand şi Ineu, ambele de pe teren propriu.

Alte două spete grele a avut de analizat Comisia condusă de Ovidiu Ispas. Prima îl are ca pedepsit pe Dan Ristin, preşedintele Victoriei Felnac, care va sta în afara terenului de joc timp de patru luni şi va plăti o amenda de 1.000 lei, pentru pătrunderea pe teren şi injurii adresate arbitrului.

O suspendare record - un an de zile - a luat-o şi Adelin Jurj, de la echipa de juniori a clubului Păulişana Păuliş. Acesta a agresat mai mulţi adversari, a jignit oficialii jocului şi a refuzat să părăsească terenul când a fost eliminat. **JA-D.S.**

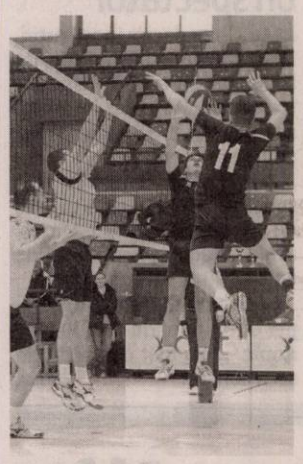

Promit spectacol FOTO: JA

ProVolei a ratat trei mingi de meci la Dej

DEJ. Lipsită de aportul a trei titulari, Matica, Tocoian și Toader, UVVG ProVolei a cedat întâlnirea cu LAPI Dej, scor 2-3 (16-25, 25-19, 26-24, 19-25, 19-21), după două ore de joc. „A fost un meci pe muchie de cuțit, în care în setul 5 am avut trei mingi de meci, cu set pierdut în prelungiri. Am dat posibilitatea titularizării unor jucători din propria pepinieră", ne-a declarat Radu Sabău, președintele ProVolei. **JA-D.L.**

17

ani are atletul Andrei Câmpan (CSM Arad), medaliat cu bronz național în acest an, la juniori, în proba de aruncarea discului. Un alt nume de viitor este Denis Both (suliță și disc; CSM - CS Universitatea), care se află în cantonament cu lotul național lărgit, ce are anul viitor Cupa Europei de iarnă, iar apoi speră să obțină baremul pentru CE.

Irina Rus, bronz la „Naționalele" de tineret

CÂMPULUNG MUSCEL. Jucătoarea de tenis de masă Irina Rus, legitimată la CSM Arad, a cucerit, alături de târg-mureșeanca Evelin Ungvari, medalia de bronz în cadrul CN de tineret de la Câmpulung Muscel. Cele două au învins în sferturi pe ex-arădeanca Andreea Hudușan și Daniela Bîrzoi, scor 3-1 la seturi, iar în semifinale au pierdut, 2-3 la seturi, în fața bistrițencelor Clapa și Plăian. **JA-D.L.**

Podiumul probei de dublu FOTO: FAN

Sub panoul de baschet 3x3

FCC ICIM Arad, printre protagonistele primelor turnee din Cupa României.

Echipa FCC ICIM de baschet 3x3 la turneele din Capitală FOTO: JA

BUCUREȘTI. FR Baschet și MTS a organizat, în SportArena din Capitală, primele turnee din cadrul Cupei României 3x3 la baschet feminin. Fiecare echipă este formată din patru sportive cu vârste între 18 și 35 de ani, o cerință în conformitate cu reglementările FIBA. Totul pentru mult dorita calificare a naționalei feminine a României la Jocurile Olimpice din 2020, punctele obținute de jucătoarele din LNBF, în intervalul noiembrie 2018 - noiembrie 2019, urmând să fie adunate de țara noastră în clasamentul mondial feminin pe națiuni. Pe de altă parte, întreg circuitul de 3x3 feminin (Cupa României și LNB) se constituie și într-un trial de selecție națională pentru reprezentativa tricoloră.

Sub bune auspicii

În formula: Rita Bartok, Anamaria Ciotir, Diana Spinean și Adela Mercea, gaklben-albastrele de la FCC ICIM s-au numărat printre protagonistele primului turneu, încheiat pe locul 2 din 13 echipe prezente la start. Rezultate: 16-14, cu KSE Tg Secuiesc și 14-13, cu CSM Târgoviște, după prelungiri - în grupe; 17-11, cu Agronomia București, în sferturi; 12-11, cu CSM Tg Mureș, în semifinale și 12-19, cu Phoenix Constanța, în finală.

În turneul cu numărul doi, programat vineri, FCC ICIM s-a clasat pe locul 3, urmare a rezultatelor: 21-15, cu Agronomia; 13-10, cu CSM Târgoviște - în grupe; 19-17, cu Rapid - în sferturi; 13-20, cu CSM Târgoviște - în semifinale.

În al treilea turneu, cel de sâmbătă, fetele de la FCC ICIM s-au oprit în sferturi, 16-20, cu Rapid, după ce în faza grupelor au bifat două victorii: 18-7, cu CSM Târgoviște și 14-10, cu Sepsi Sf Gheorghe.

În ultimul turneu, duminică, FCC ICIM a ajuns, din nou, în ultimul act, după: 16-17, cu CSM Tg Mureș și 12-7, cu Rapid București - în grupe; 21-16 cu KSE Tg. Secuiesc (sferturi), 15-8 cu CSM Tg. Mureș (semifinale) și 12-19 cu Phoenix Constanța (finala).

Program

Mai sunt programate alte șase turnee (2 în decembrie 2018 și 4 în februarie 2019), iar Turneul Semifinal și Turneul Final din 3x3 Cupa Romaniei se vor desfășura pe 25-26 mai 2019. A doua ediție a Ligii Naționale de Baschet 3x3, feminin, va avea loc în vara anului viitor, în perioada 1 iunie – 4 august 2019.

Se naște un viitor campion la judo

ARAD. Așchia nu sare departe de trunchi. Având un tată și un frate cu performanțe remarcabile în judo-ul românesc, Matei Kunszabo nu putea alege alt drum decât sportul pe tatami. Iar rezultatele lui, ne îndreptățesc să vorbim despre un viitor campion.

Elev în clasa a I-a, profil înot, la Liceul Național de Informatică Arad și legitimat sub culorile CSȘ Gloria Arad - unde este pregătit de antrenorul emerit Mihai Telechi, Alin Moț și Iosif Takacs - Matei Kunszabo a reușit să câștige într-o manieră entuziasmantă două competiții cu caracter internațional, concurând chiar și împotriva unor judoka mai mari ca vârstă.

Astfel, la Cupa Tg. Secuiesc, în cadrul categoriei 30 kg-Under 9, Matei a câștigat patru meciuri, obținând locul întîi. O săptămână mai târziu, la Cupa Unio Satu Mare, judoka arădean a bifat cinci victorii la rând în cadrul aceleași categorii, urcând pe cea mai înaltă treaptă a podiumului. **JA-D.S.**

Flavius Sabău FOTO: JA

Duș rece pentru liderul din C-4

REȘIȚA. „Am început prost, am intrat foarte târziu în joc, nu am avut atitudine. În prima repriză am luat și gol și nu am reușit să avem posesie, adversarii au fost mai buni. Din păcate, imediat după pauză am luat al doilea gol și chiar dacă am avut câteva ocazii, chiar și o bară, nu am marcat. A contat și lipsa lui Rusu, plecat la lotul național de juniori. Trebuie să acceptăm înfrângerea și să învățăm din ea" - a recunoscut, cu fair-play, tânărul tehnician al „șoimilor" din Lipova, Flavius Sabău, după eșecul, scor 0-2, din Valea Domanului.

Golurile reșițenilor au fost semnate de Ene min. 30 și Staicu min. 46. Liderul din C-4 a căutat golul reintrării în meci, dar fie portarul Zimmermann, fie bara s-a opus la ocaziile lui Poiană și Trabalka.

Pentru „șoimii" au jucat: D. Filip - Savin, Calvin, Burlă, Filimon - C. Poiană, Dobrean (min. 46, Sulea), M. Popa, Stoin (min. 60, Buta) - Vasinc (min. 80, Bercu), Trabalka. **JA-D.S.**

A șasea victorie consecutivă!

GIARMATA. În formula: Gârlea - Polgar, Dolga (min. 63, Rogojan), Nistor, Sabău - Vezan, Tănase - Mager (min. 57, Lupșe), Vlad (min. 77, Matiș), Deta (min. 66, Prună) - Capătă, Lunca Teuz Cermei a dat „lovitura" la Giarmata, în județul vecin, cocoțându-se pe un nesperat, dar onorabil, loc doi în seria a 4-a din al treilea eșalon fotbalistic al țării. Meciul a început perfect pentru sămădăi, care au înscris repede, în min. 6, prin Capătă, acesta finalizând cu sânge rece o acțiune inițiată de Vlad. Au urmat alte oportunități de a majora scorul, dar Sabău, Vezan ori Capătă au ratat cu seninătate.

Și, cum se întâmplă de obicei, gazdele reușesc egalarea, la zece minute după pauză, când Sporin cu un șut de la 30m l-a lăsat spectator pe portarul Gârlea și era 1-1. Cermeienii nu s-au pierdut cu firea și au început să forțeze. După câteva ocazii semnate de Vezan, Prună și Matiș, a venit și golul de trei puncte. Era min. 84, când Capătă a speculat o eroare în defensiva gazdelor, a interceptat, l-a driblat pe portar și a înscris în poarta goală, stabilind scorul final: Millenium Giarmata - Lunca Teuz Cermei scor 1-2.

Capătă a înscris golurile FOTO: JA

„Am întâlnit o echipă agresivă pe teren propriu, dar noi ne-am mobilizat pentru cea de-a șasea victorie consecutivă. Felicit echipa, am legat victoriile și am ajuns sus de tot. Urmează un meci acasă, cu Alba Iulia și deplasarea de final de la Cugir" - a spus antrenorul Radu Anca. **JA-D.S.**

Un punct sub Furnale

HUNEDOARA. În formula: Dagău - Lazăr, Al. Pavel, Siminic - Ciornei (min. 83, A. Mihai), Maghici, Fl. Gâlcă, Lezeu - Piț, Modan, Budur, Crișul Chișineu Criș a obținut un punct în deplasarea de la Hunedoara, într-un duel al nou-promovatelor.

Pe un teren unde liderul Șoimii Lipova suferea primul eșec al sezonului, băieții lui Adrian Abrudean se pot considera nedreptățiți de rezultat, dar ocaziile de gol nu aduc puncte. S-a terminat 1-1, goluri semnate de Crăciunesc min. 68, respectiv, Budur min. 23. Să mai consemnăm eliminarea lui Florin Gâlcă, din ultimul minut al prelungirilor pentru două cartonașe galbene.

„Cred că am pierdut două puncte. Am avut jocul în mână, am ratat mult în prima repriză. În partea a doua nu am mai ținut de minge, gazdele au venit peste noi și neau egalat. Cu un plus de atenție și agresivitate am fi câștigat" - consideră Adrian Abrudean, tehnicianul grupării din Chișineu Criș. **JA-D.S.**

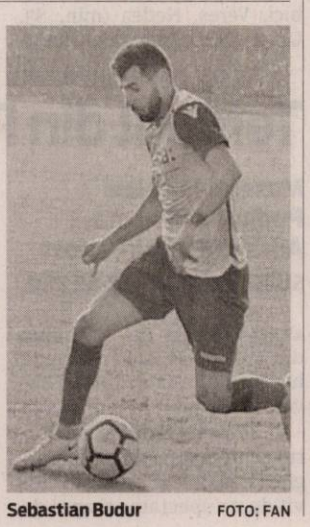

Sebastian Budur FOTO: FAN

După două remize albe a venit și victoria

GHIRODA. Național Sebiș și-a trecut în cont toate punctele în deplasarea de la Ghiroda, una decisă în min. 13, când s-a înscris unicul gol. Atunci, Mărgărit a executat bine o lovitură liberă, fundașii gazdelor au respins nefericit până la Enciu, care a finalizat cu calm, pentru 0-1. Victorie nu poate fi pusă la îndoială, câtă vreme Szakely, Enciu și Pîslaru au irosit alte câteva ocazii imense de gol.

Aflat la prima sa victorie ca antrenor principal, tânărul tehnician Cosmin Merșca a mizat pe următorii jucători: Gakos - Goșa, Pîslaru, Ciochină - Petculescu (min. 90, Toma), Ruță, Bi Nene, Cl. Vereș (min. 88, Pop) - Mărgărit (min. 89, Rugină) - Enciu, Szekely (min. 62, Susan).

„În ciuda numeroaselor absențe, am practicat un fotbal bun și am obținut o victorie incontestabilă. Pentru deplasarea de la Deva, îi vom avea la dispoziție și pe Dumitrache și Pintea, astfel că ne punem mari speranțe în toate cele trei puncte. Vrem să rămânem în lupta pentru un loc pe podium până la primăvară, dar pentru asta trebuie neapărat să mai facem 6 puncte în ultimele două etape ale turului, la Deva și acasă, cu Ocna Mureș" - spune antrenorul Cosmin Merșca. **JA-D.S.**

Fotbal - Liga 3, etapa 13

Rezultate: CSM Lugoj – Cetate Deva 1-2, Millenium Giarmata – Lunca Teuz Cermei 1-2, Unirea Alba Iulia – Industria Galda 2-0, Metalurgistul Cugir – ACS Dumbrăvița 2-1, CSC Ghiroda – Național Sebiș 0-1, CS Hunedoara – Crișul Chișineu Criș 1-1, Școlar Reșița – Șoimii Lipova 2-0, FC Avrig – CS Ocna Mureș 3-2.

Clasamentul

1. ȘOIMII LIPOVA	13	10	1	2	35-12	31
2. LUNCA TEUZ CERMEI	13	9	0	4	23-17	27
3. ACS DUMBRĂVIȚA	13	8	2	3	28-21	26
4. CHIȘINEU CRIȘ	13	7	4	2	30-14	25
5. METALURGISTUL CUGIR	13	7	4	2	28-17	25
6. NAȚIONAL SEBIȘ	13	7	4	2	24-16	25
7. ȘCOLAR REȘIȚA	13	5	5	3	22-12	20
8. FC AVRIG	13	5	4	4	18-16	19
9. FC HUNEDOARA	13	5	3	5	23-24	18
10. ALBA IULIA	13	4	5	4	18-16	17
11. INDUSTRIA GALDA	13	5	0	8	17-16	15
12. GIARMATA	13	4	2	7	17-25	14
13. CSC GHIRODA	13	4	1	8	18-24	13
14. CETATE DEVA	13	4	1	8	11-19	13
15. CSM LUGOJ	13	0	3	10	8-33	3
16. OCNA MUREȘ	13	0	1	12	8-46	1

Etapa viitoare (23-24 noiembrie): Cetate Deva – Național Sebiș, Șoimii Lipova – FC Avrig, ACS Dumbrăvița – Școlar Reșița, CSM Lugoj – FC Hunedoara, CS Ocna Mureș – CSC Ghiroda, Industria Galda – Metalurgistul Cugir, Lunca Teuz Cermei – Unirea Alba Iulia, Crișul Chișineu Criș – Millenium Giarmata.

Hainã militarã / Pantaloni groși țărănești
Nume pe cruce / Casă la pământ
Alb la față! / Bogată / Popoare
Luminiță / Loc de bob / Căciula pe cap!
Scurtă țărănească (dim.) / Port popular
Blană pe cap / Haină de iarnă
Domeniu de cunoaștere / Ploaie cu gheață
Gaz nobil
Vremea cojoacelor
Mate fripte / Lulea
Cămașă de corp / Toi pe spate
Haine groase de blană
Rău în Ciad / Țesături groasă / Lac în Elveția
Rezervă / Nouă jumătate!
Căciuli turcești
Îmbrăcăminte ușoară / A apărea la vedere
Leș! / Pionier fruntaș!
Culoare / Tren (reg.) / Haina din postav gros
Scurtă de piele / Cămașă de cuptor / Unchiul american
Manta mitoasă la munte / Șubă deschisă!
Pulsă pe mână / Susține la vie / Poartă turban
Blană goală! / Mijloc de noiani
Palton lung
Figură / Piesă de costum
Rubașcă fără bască! / Fular mic!
Costum de schi
Nicolae între prieteni
Blană de oaie

Dicționar: UOI, ALV, PIO, TUG, ABA, OIA, INRI, SAM, ITAI.

ILIE SOCOLOV

Supliment JURNAL ARĂDEAN

INTEGRAME

Cuprins:
Integrame
Sudoku
Rezolvări

Noiembrie 2018 — Apare lunar – nu se comercializează separat

Boacănă pe la turci / Leagăne
Cubul cu noroc / Perla durerii
Lovituri imparabile / Când!
Vârful Parâng! / Nucleu de novaI
Circuit integrat / Aceea / Bir!
Om de artă / Cel din față
E cam târziu / Sufletul ceasului
Prăpastie
Măsură agrară / Introducere în apicultură!
Cursa! / Internet pe scurt
Mână cai / Bon de valoare
Acum! / A se învechi
Dimpotrivă / Omăt
Loc de plimbare / Bun la somn
Emoție artistică
Seni! / Pană tânără
Slujbă / Umede / Alfie
Apelativ turcesc / Cap de pod!
Nouă roman
Acidulat / La revedere / Itzbândă în dragoste
Zi a săptămânii / Ape curgătoare
Inert

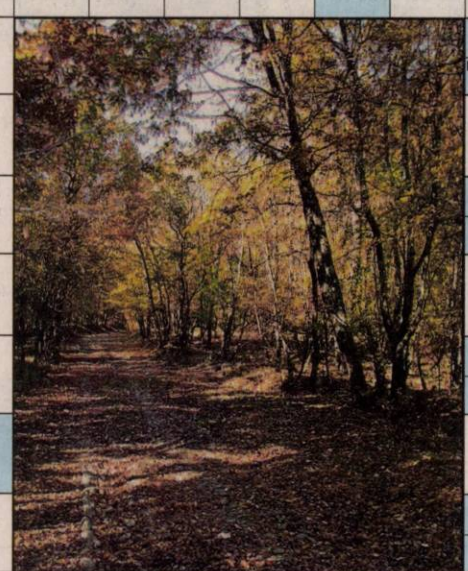

ILIE SOCOLOV

Fulgi ne nea (2 cuv.) / Poet "Cântec de iarnă"
Necorespunzător / Poet "Sorcova" (Horea)
Isis! / Viteaz
Albă camuflată / Viscol / Apărătoare a capului
Lovită pe final! / Locuitor din Galiția
Poet „Iarna" (Vasile) / Neal
Piese la mașină
Lună de iarnă / Ploaie cu ghiață / Germani
Țurțure / Genul scurt!
Steluță căzătoare / Oracole actuale
Grup de preoți
Comparație / Zăpadă mică
Caz gol! / Viscolire a zăpezii
Acoperită cu zăpadă / Stau în omăt!
Se schimbă la sfârșit
Zăpadă / Campion
La final de Revelion! / Aceea
Strat de omăt / Manuale de iarnă
Sigla la dansul american / Pomădată la spate!
Piesă din costum
Cornel Vulpe / Poet "Iarna pe ulița" (George)
Serpentine pe zăpadă
Înfoieri ale zăpezii / "Iarna pe ..."
Portar
Aoleu / Rarefiați / Calul zăpezilor
Luate de la pistă!
Legături umane / Aglomerări de oameni / Nămeți la început
Puțin troienit!

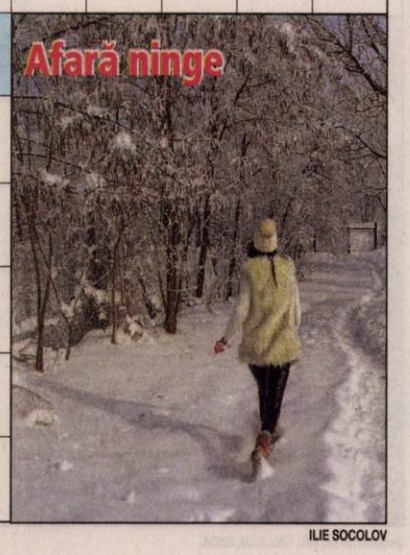

Dicționar: IABD, NAME, IST.

ILIE SOCOLOV

Probă la schi / Complex sportiv de iarnă
Fire adunate / Scipete de țiță
Mese! / Peste sute / Insulă plutitoare
Debut la sanie / Probă pe gheață / Liniar
Inele marine / Blănuri de animale
Curte!
Schi spectaculos / Sportiv pe zăpadă
Snowboard / Sport pe gheață
Atenționare / Minge la hochei
În cupă!
Penel / Probă cu sania
Insulă daneză / Ultima Olimpiadă Albă
Pojghiță de gheață
Schi și zbor cu deltaplanul
Bihor (abr.) / Localitate în Cambodgia
Sportiv cu bobul
Carol Kepler / 34 la trecking! / Silf pe dos!
Probă de pistă
Localitate în Maroc / Schi la combinată / A exista
Ultimele la ștafetă!
Celebră patinatoare americană (Sonja)
Oraș în Japonia
Oleacă / Soi de vin francuzesc
Lac în Suedia / Apă cu zăpadă
Protejează la schi / În cerc! / Alpinism în vârf!
Licăr de lumină
A cădea de sus / Obiectiv
Luată la țanc!
Poet „Semnul zăpezii" (Ilie) / Domol / Tip de slaom
Omul zăpezilor
Est

Dicționar: ROEM, KAEB, FLIS, TIO, ETA, ONI, ALP, IȚAR, INIE.

ILIE SOCOLOV

Mâncăruri tradiționale

Mâncare din Moldova. Aluaturi dulci
Supă acră. Zână
Tocătură la grătar. Condiment verde. Miez la cozonac
Ciorbă de... Slabi la textură
Un fel de pate la mai
Ultimii colaci! Unitate chimică. A cunoaște
Văzduhuri. Tobă moldovenească
Mâncare fiartă și înăbușită. Case
Fără dinți
Ieșit din răciturii. Fir la grătar
Umplut pentru că e gras
Oase la cap! Pește mic fiert
Gătit prea mult
Mâncare tradițională (pl.)
Mâncare ciobănească. Grăsime moale
Grăsime topită la borcan
Asia! Germ de prune
După șapte
Umplutură de sarma! Bir!
Inele în mare
Mame (arh.). Acar la sarmale! Negru
Mâncare... nereușită. Șei!
Pus pe jar. Sarmale terminate! Ține haina în dulap
Soi de strugure. Carne la fum. Localitate în Franța
Împărat roman
La urmă aspic!
Actor mut. Lipsit de viață animalică
Alivenci ca aperitiv!
Nichel. Produse din carne (sg.)
Răcitură

Dicționar: MOL, SOTE, ARM, ALI, AZE, IME, SLOI.

ILIE SOCOLOV

E frig afară

Figuri. Atins de ger
Căldură mare de la frig. Plite cu lemne
Viscolește zăpada
Încremenit de frig
Robă neîncheiată! Albită de nea
Adus la nea! Iubiții fetelor
Monedă iraniană. Furtună de zăpadă
Împărțiți pe ținuturi
Încălzește casa. Manuale contra frigului
Înghețat bocnă. Mușul iernii
Bun fiert la frig
Trupul lui Cezar! Porție
Haină groasă. Morman de zăpadă
Butoi de țuică. Alungă frigul
Om necunoscut
Focul sacru
Pus la murat
Aer de iarnă!
Încălzește pe marinari. Josnic
Rocada mică. Câmpii americane
Casa de gheață
Locuri unde se frige
Frig la spate!
Februarie (pop.). Vânt rece. Glasul mioarei
Formă nazală
Cod aeroport eston. Interjecție la frig
Apelativ turcesc. Get!
Afară la extreme!
Ore! Boala frigului. Boala arterelor

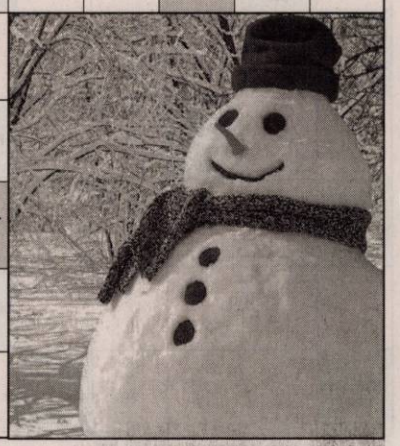

Dicționar: EZA, LIN, VIL, ESN, BORA, SEPT.

Vine iarna

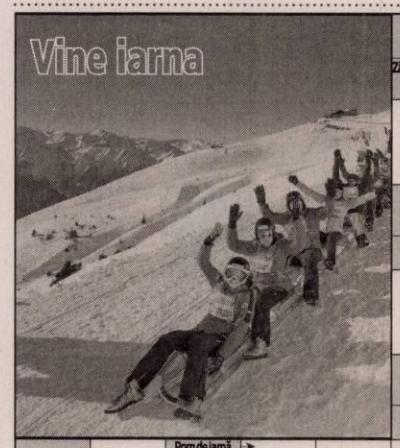

Stelele iernii (3 cuv.). Zăpadă adunată (pl.)
Frig la urmă! Lac în Munții Rodnei
Noiembrie înaintea iernii. Urme de omăt!
Nins la sfârșit!
Apare lapovița! Casa albă
Înghețat bocnă. Blană pentru femei
Mese! Morcovul omului de zăpadă
Anotimpul alb. În șagă!
Compozitor „Dar de Anul Nou" (George)
Deschisă la sobă. A nu reuși
Pom de iarnă. Bătrâna iernii (2 cuv.). Zeul scandinavilor iernii
Antiderapant pe gheață
Friguros. Poet „Sorcovă" (Horia)
Timp rece
Culoarea iernii. A muta zăpada
Nord. Sud
Cod aeroport Dusseldorf
Fes pe cap! Umă de steluță!
Poet norvegian „Ținutul iernii". A expune la școală
Intră la hibernare. Rece pe jos!
Timp polar. Zonă înaltă
Capitala Italiei. Lei!
Poet „Tradafirii în grădina de iarnă" (George). Atelierul locomotivelor
Începutul iernii! La gura sobei. Bici
Cupe!
Compozitor german (J.Sebastian). Pus peste gheață
Nouă jumătate!
Lacrima dimineților
Poet „Jarnă" (Aurel)

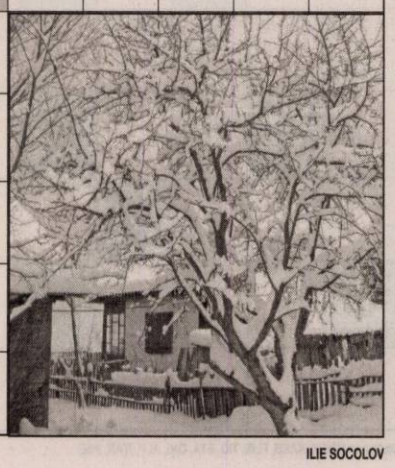

Dicționar: ULLER, CNUT, LALA, NRN.

ILIE SOCOLOV

Proiecte de vacanță

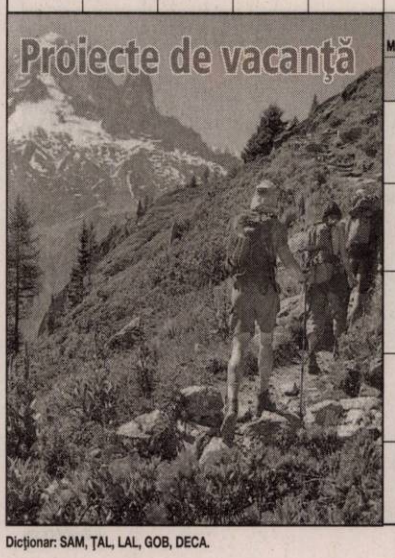

Stațiune în Mureș. Stațiune în Arad
Banii noștri. Turiști de ocazie
Lucrare incompletă. Stațiune în Turcia
Orașul iubirii. Asia!
Duble la Mamaia! ...Montaeoru
Soarele Egiptului. Munte în Banat. Rai
Stațiune în Olt. Unchiul din Amercia
În temă! Patria Romei
Primii turiști. Carei
Locuri deșertice. Geo Caragea
Stat. Stațiuni de tratament
Preparat cu pesmet. Ion mai mic
Vârste. Masa preoților
Clădirea San Marco. Lacul Sfânta ...
Intrarea în Yokohama! Luna de miere
Chelner (xxx). Unealtă agricolă
Capitala Greciei
Stațiune la mare. Unu la zar
Marea Britanie
Începe iarna! Omăt. Stațiune pe Valea Oltului
În cerc!
Femeile la țară. Oraș vechi
Mijlocul Senei! Stațiune în Bulgaria
Munți în Carpați. Ținut vestic
Scriitor român (Romulus). Camere la pensiuni
Loc cu băuturi. Gobi nesfârșit!
... Aurora
Prefix pentru zece. Zece jumătate!
Nea! Femele de basm. Stațiune în Caraș-Severin
Est

Dicționar: SAM, ȚAL, LAL, GOB, DECA.

ILIE SOCOLOV

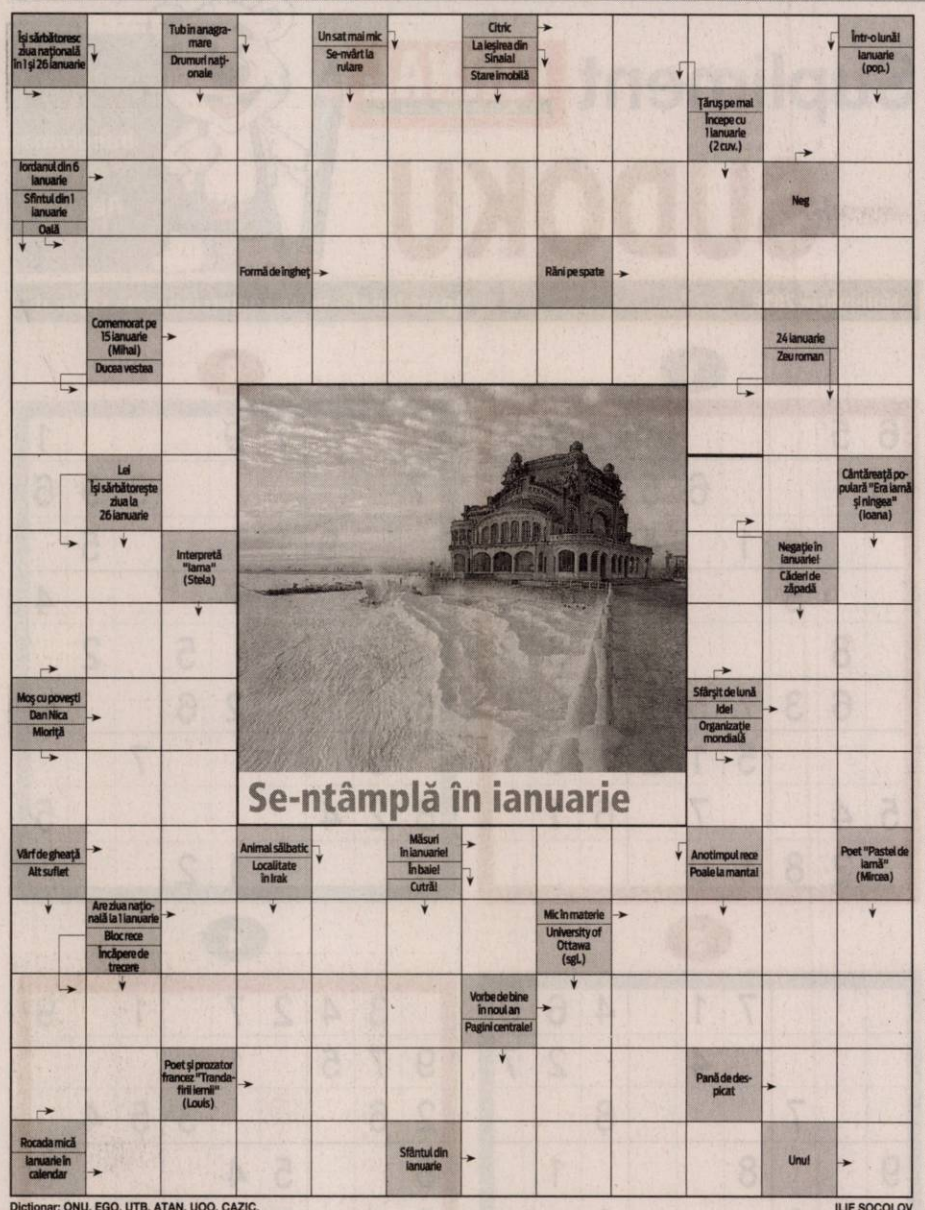

Dicționar: ONU, EGO, UTB, ATAN, UOO, CAZIC.

ILIE SOCOLOV

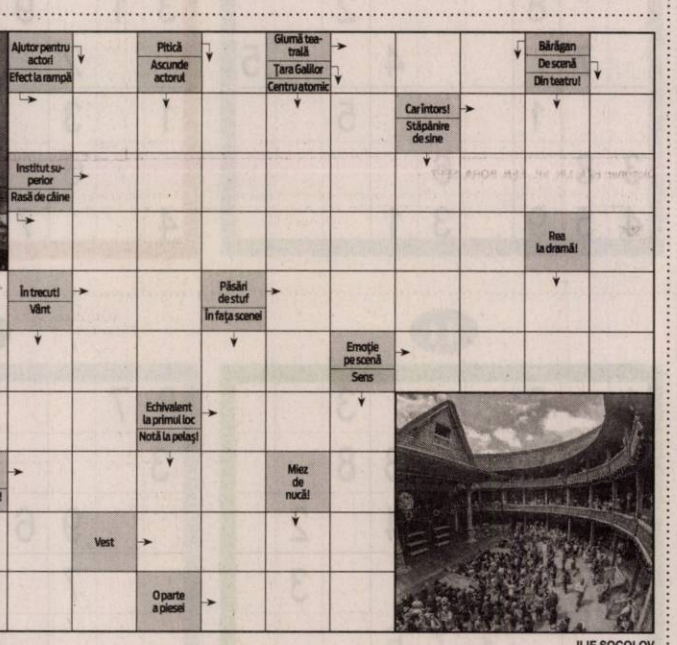

Dicționar: ERG, CLU, ALU, IISO, LIMB, AGA, OIL.

ILIE SOCOLOV

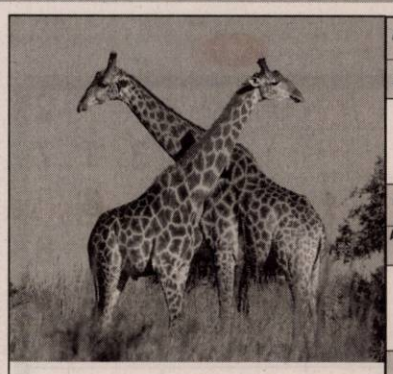

Animale mari

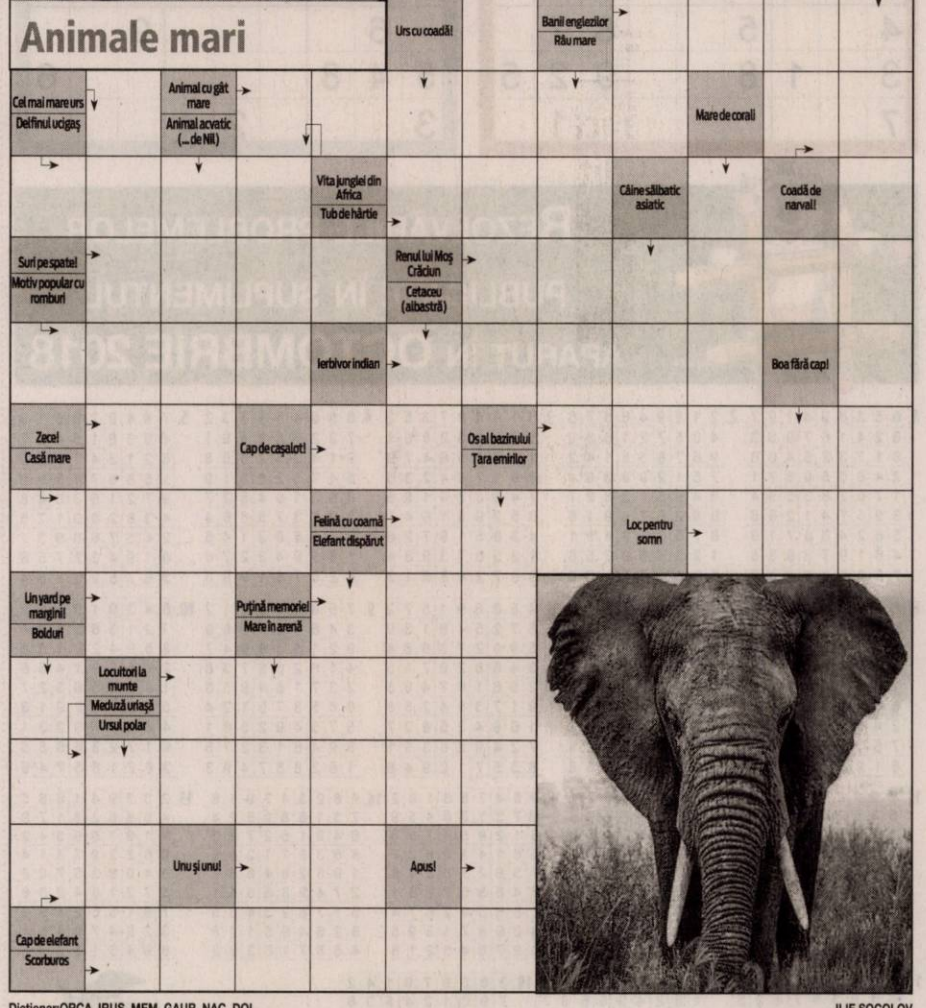

Dicționar:ORCA, IRUS, MEM, GAUR, NAC, DOL.

ILIE SOCOLOV

15

4	1			2	6	8	5	3
3	6	7		1				
	8		9	3	4		6	
		5		7		9	3	
8	7	3	4		9			
1		4		6				
9			1			3	2	
7		8	3			6	4	1
2							8	

16

	7							1
		9	2					
4		1		8	3			6
					4		1	5
		6		7		8		
1	4		6					
3			9	1		5		8
					2	4		
8							7	

17

	6			9		2		3
3		1						
	2		4		5		8	
		7		1		4	3	
2			5		4			
		5		8				
4			6			3		
			3				5	6
9							2	

18

	9	7	6	8				
	4				7	3	6	9
	1		9		2			7
	2	3				9		5
8				1				2
1		5				6	8	
9			5		6		7	
6	8	2	4				3	
				3	1	2	9	

REZOLVĂRILE PROBLEMELOR DIN OCTOMBRIE 2018:

PAGINA 11

COPERTA: J, C, N, OLT, T, BULEVARD, RAR, NEPREGATITA, BIG, LEU, OU, NM, ARM, ITA, U, I, IT, RAC, TEI, RU, O, S, TEL, POM, ST, T, D, Z, L, STOMATOLOGIE, ARIPA, GREVA.

PAGINA 11

PE PLATOURILE DE FILMARE: V, F, R, REGIZOR, DALILA, SELMA, C, TA, RAU, C, T, LA, C, UR, CAMERE, PITIS, SALI, CINE, I, CECENIA, EPA, A, AV, GRIMERI, SERIAL, MASCA.C, AZ, UO, AC, IT, S, D, PURIC, ADUNATA, PRECAR.

PAGINA 11

MOARA CU NOROC: MC, R, L, DA, S, MOARA CU NOROC, UB, NIPONA, A, OLANDA, UQ, CP, MIRI, NEAUA, A, NEOFIT, INST, ORT, A, NOJITA, O, CINA, OMA, CURENT, STAIF, GURA, PIETRE, CEPE, TA, A, TARAT, RV, LARI, APE, AS, ANA, ATE, TINTAR.

PAGINA 11

TOAMNA BOBOCILOR: R, S, U, RACOARE, CULES, SAC, DAE, NUC, RL, G, I, SIROAIE, ARAMIT, UPS, V, MARO, RAZA, FI, DESTUL, CRI, VIN, OG, VIERI, NEAMURI, AER, ZI, INRI, TICAIT, BEA, T, U, O, MOINA, BOBOCEL.

PAGINA 12

GETO-DACII: S, RE, O, N, BUREBISTA, LEX, STAT, D, GIG, STIR, DECENEU, OLAR, COTA, STRABO, JELI, I, OL, BUC, EPSE, MAMA, ETS, LN, ELE, T, AK, N, G, LSA, RR, ORASTIE, U, APUSENI, SAIR, I, ROMA, DT, AMAN, STAR, N, SICA, CU.

PAGINA 12

ASTA-I ȚARA: P, J, V, AAA, L, ROMANIA, RUDA, PALAT, STRAI, BUREBISTA, CE, LE, ACTORI, T, NA, ABURI, EMI, RAL, LACURI, CARPATI, STAT, T, MINUNATA, E, GRANAR, SARAN, APUSENI, API, GS, STR, MUM, DRACULA, I, UTAN, NEAMURI.

PAGINA 12

LA OBSERVATOR: I, B, U, I, SER, ASTRONOMIC, E, CRITIC, NOTA, FOAC, CHIORI, ADIO, IST, NS, UDA, ATA, RAT, AN, S, O, PST, UR, A, I, OR, NON, MP, DIE, FAR, C, OBSE, L, REPROS, P, ZA, MICROSCOAPE, RA, SA, STIRI, CERCETA, EROU.

PAGINA 12

PRODUSE PETROLIERE: P, UL, BITUM, BENZINA, I, OG, TEAVA, ETOLA, ERG, R, ULEI, Z, ORIENT, ILIE, CLU, NN, E, D, USA, APE, UT, LF, ALU, NOU, AR, IM, A, A, PE, MP, DIESEL, SMOALA, MATE, STATII, AI, E, IISO, MIGRARE, R, ARABIA, UNS.

PAGINA 13

PREȘEDINȚI AMERICANI: W, GW, P, TAFT, HARRISON, R, E, SUA, CLINTON, CHINA, KX, HBO, INTRA, ONU, R, UNA, STAN, RA, G, U, EP, A, SK, STATELE UNITE, OBAMA, GI, RN, ANAH, JOHNSON, CI, C, E, RO, FORD, LE, REY, BUSH, V, REAGAN, LINCOLN.

PAGINA 13

SECRETE: T, L, C, MUT, M, MATA HARI, ANI, IARASI, ACEL, ENIGMA, AVUTI, RANA, TACIT, T, A, U, BOTEZ, FA, DISCRET, AUR, MITA, IU, ACR, VORBE, FERIT, TURMA, TURIST, L, AULE, AGENTI, APA, PC, SRI, MIR, SECRETE, T, INTIM.

PAGINA 13

TRIUNGHI (I): CONSTANTA, OCUPATIE, NUMERAL, SPETIT, TARIF, ATAT, NIL, TE, A.

TRIUNGHI (II): PROMENADA, ROMANITA, OMENOSI, MANETA, ENOTI, NISA, ATI, DA, A.

Supliment JURNAL ARĂDEAN SUDOKU

Cuprins:
Integrame
Sudoku
Rezolvări

Noiembrie 2018 Apare lunar – nu se comercializează separat

1

6	5						2	
3				6	5		7	1
		2	1		4			5
		5			3	7		6
	8				9	1	5	3
	6	3	7	5	1	2		
			5	1	2		9	
5	4			7		6	1	
	2	8	4	9				

2

			7	9				1
7						3	9	6
		9					5	
			8	7				4
	7		1		5		2	
5				2	6			
	5					7		
8	2	4						5
3				1	2			

3

			7	1		4	6	9
				4			2	7
		7				8		
9			8				1	
		8				2		
	7				4			5
		1				5		
3	8			6				
4	5	9		3	1			

4

	3	4	2	7		1		9
9	7	5		1				
2	6				3	5	4	
6			5	4				8
3	1		9				2	
		2				9	7	
1		3			9	7		4
		6		8	4			1
4			7			6	5	3

5

2	5			7	9	1	6	8
8	9	3		5				
	1		4	8	2		9	
		6		3		4	8	
1	3	8	2		4			
5		2		9				
4			5			8	7	
3		1	8			9	2	5
7							1	

6

			9	1				2
9						3	1	7
		1					6	
			5	9				8
	9		2		6		4	
6				4	7			
	6					9		
5	4	8						6
3				2	4			

REZOLVĂRILE PROBLEMELOR PUBLICATE ÎN SUPLIMENTUL APĂRUT ÎN OCTOMBRIE 2018

1.

6	5	3	8	9	4	1	2	7
8	2	4	1	6	7	9	5	3
9	1	7	3	2	5	4	6	8
2	4	8	6	5	9	3	7	1
1	7	6	2	8	3	5	9	4
3	9	5	7	4	1	2	8	6
5	6	2	4	3	8	7	1	9
4	8	1	9	7	2	6	3	5
7	3	9	5	1	6	8	4	2

2.

2	1	8	9	4	6	5	7	3
4	3	5	7	2	1	6	8	9
9	6	7	8	3	5	1	4	2
7	5	1	2	9	8	3	6	4
6	4	9	5	1	3	8	2	7
3	8	2	6	7	4	9	1	5
5	9	4	1	6	7	2	3	8
8	7	6	3	5	2	4	9	1
1	2	3	4	8	9	7	5	6

3.

6	1	4	8	5	3	9	7	2
5	8	9	7	2	1	6	4	3
7	3	2	6	4	9	5	8	1
4	9	6	1	3	8	7	2	5
2	5	8	4	9	7	1	3	6
3	7	1	5	6	2	8	9	4
8	6	3	2	7	5	4	1	9
9	4	5	3	1	6	2	8	7
1	2	7	9	8	4	3	5	6

4.

6	4	3	9	1	8	5	7	2
8	5	2	3	7	4	6	9	1
7	9	1	5	6	2	4	8	3
3	6	4	8	2	7	9	1	5
5	1	8	6	4	9	7	3	2
9	2	7	1	3	5	8	6	4
4	8	6	7	5	1	2	9	3
2	3	5	4	9	6	1	7	8
1	7	9	2	8	3	5	4	6

5.

7	8	4	9	2	6	5	1	3
6	9	3	8	5	1	4	7	2
5	2	1	7	4	3	9	8	6
3	4	6	2	7	8	1	9	5
8	1	9	5	3	4	7	2	6
2	7	5	6	1	9	3	4	8
4	3	8	1	6	5	2	9	7
9	5	2	3	8	7	6	1	4
1	6	7	4	9	2	8	5	3

6.

6	7	8	3	9	2	4	1	5
4	3	5	1	6	7	2	8	9
9	2	1	8	4	5	3	6	7
3	8	7	9	1	4	2	5	6
1	9	2	6	5	3	8	7	4
5	6	4	2	7	8	1	9	3
2	4	6	7	8	1	5	3	9
8	1	9	5	3	6	7	4	2
7	5	3	4	2	9	6	8	1

7.

5	3	4	1	6	7	8	2	9
7	2	6	3	9	8	1	4	5
8	9	1	4	5	2	6	7	3
3	1	9	5	7	4	2	8	6
2	7	5	8	3	6	9	1	4
6	4	8	2	1	9	5	3	7
4	5	2	7	8	3	1	6	9
9	8	3	6	4	1	7	5	2
1	6	7	9	2	5	3	4	8

8.

2	1	8	9	4	6	5	7	3
4	3	5	7	2	8	6	9	1
9	6	7	8	3	5	1	4	2
7	5	1	2	9	4	8	3	6
8	4	3	6	7	1	9	2	5
6	9	2	5	8	3	4	1	7
5	8	4	3	6	9	7	5	1
1	7	6	4	5	2	3	8	9
3	2	9	1	4	7	5	6	8

9.

6	1	4	3	5	7	2	8	9
7	3	5	6	8	9	4	1	2
8	9	2	4	1	5	6	3	7
3	4	1	2	7	8	9	5	6
9	8	6	5	3	4	7	2	1
2	5	7	9	6	1	8	4	3
1	6	8	7	4	3	5	9	2
5	7	3	8	9	2	1	6	4
4	2	9	1	5	6	3	7	8

10.

9	6	3	4	2	5	8	7	1
8	1	2	3	9	6	4	3	5
4	3	7	5	1	2	9	8	6
5	2	6	7	4	8	3	1	9
7	1	9	2	6	3	5	4	8
6	8	4	1	5	9	7	6	2
2	4	1	6	3	7	8	5	9
3	9	8	8	7	4	6	2	7
1	7	5	9	8	1	2	3	6

11.

1	6	9	2	4	5	3	8	7
2	4	5	7	6	3	8	1	9
3	6	8	9	1	4	2	7	5
7	8	2	1	9	6	4	3	5
4	5	1	3	7	8	6	9	2
6	9	3	4	5	2	7	8	1
9	3	7	5	8	1	9	2	6
8	2	4	6	3	9	1	5	7
5	1	6	8	2	7	3	4	9

12.

8	7	5	4	2	9	6	3	1
3	2	4	5	8	7	9	1	6
1	9	6	2	3	5	8	4	7
2	4	7	8	6	3	1	5	9
9	5	8	3	1	4	7	6	2
6	3	1	7	9	2	5	8	4
5	8	3	1	4	6	2	9	7
4	6	2	9	7	8	3	1	5
7	1	9	6	5	3	4	2	8

13.

4	6	8	9	3	1	7	5	2
2	7	1	5	8	6	9	4	3
5	3	9	4	2	7	8	6	1
8	5	4	6	1	2	3	9	7
7	9	6	3	5	8	4	2	1
1	2	3	7	4	9	6	8	5
9	4	2	1	7	3	5	6	8
6	1	7	2	9	5	8	3	4
3	8	5	8	6	4	2	1	9

14.

2	3	9	6	8	5	1	4	7
5	6	7	3	1	9	8	4	2
1	8	4	7	9	2	3	5	6
9	4	3	5	7	8	2	6	1
6	2	8	4	3	1	5	7	9
7	1	5	2	6	9	4	3	8
3	9	6	8	5	4	7	1	2
4	5	2	1	4	7	6	8	3
8	7	1	9	2	6	3	5	4

15.

2	3	7	9	4	1	6	8	5
4	5	6	8	2	3	1	7	9
9	1	8	7	5	6	3	4	2
8	6	3	2	9	7	5	1	4
1	4	9	5	6	8	2	3	7
5	7	2	1	3	4	9	6	8
6	8	5	3	7	2	4	9	1
3	9	4	6	1	5	8	2	7
7	2	1	4	8	9	7	5	6

16.

4	2	3	5	1	8	9	7	6
6	1	8	3	9	7	4	2	5
5	7	9	4	6	2	8	3	1
7	6	1	8	3	5	2	9	4
2	9	4	6	7	1	3	5	8
3	8	5	9	2	4	6	1	7
9	5	2	7	8	6	1	4	3
8	4	6	1	5	9	7	8	2
1	3	7	2	4	3	5	6	9

17.

5	6	7	8	1	3	2	4	9
1	8	2	4	9	5	6	3	7
9	4	3	2	7	6	8	5	1
2	3	8	7	5	1	9	6	4
4	7	1	6	2	9	5	8	3
6	5	9	3	8	4	7	1	2
7	1	6	5	3	2	4	9	8
8	9	4	1	6	7	3	2	5
3	2	5	9	8	4	1	7	6

18.

3	8	5	9	7	6	1	4	2
7	9	6	1	2	4	5	3	8
2	1	4	3	8	5	6	9	7
8	4	2	6	3	9	1	7	5
9	3	7	5	1	8	4	2	6
6	5	1	4	9	7	3	8	9
4	6	9	2	5	7	8	1	3
5	2	3	8	6	1	9	7	4
1	7	8	4	9	3	2	6	5

DECESE

Cu adâncă tristeţe în suflet anunţăm dispariţia fulgerătoare a celui care a fost

IFTIMIE FLORENTIN

la numai 65 de ani,

soţ, tată şi bunic.

Înmormântarea va avea loc la Cimitirul din Aradul Nou, astăzi, 19 noiembrie, ora 12 de la Capela Cimitirului Ortodox.

Familia îndoliată

Cu nemărginită durere şi tristeţe în suflet, anunţăm încetarea din viaţă a tatălui şi socrului nostru drag,

HONŢAN VIOREL,

în vârstă de 66 ani,

fost sing. la Romtelecom.

Înmormântarea a avut loc sâmbătă în comuna Felnac. Dumnezeu să-i dăruiască odihnă şi linişte veşnică! Te vom plânge mereu şi ne vom gândi cu drag la tine.

Fiul Mihai şi nora Ramona

CONDOLEANŢE

Plini de durere, ne despărţim de o fiinţă dragă nouă, naşul nostru, care a luat calea spre cer. Vă vom păstra mereu în suflet, naşul nostru,

ing. BUNDĂU IOAN.

Finii Marilena şi Mircea Chevereşan Lavinia, Ovidiu şi Ioana Pîrv

Sincere condoleanţe şi întreaga noastră compasiune colegului nostru Lucian Bundău, în calitate de fiu, precum şi întregii familii îndoliate Bundău, la greaua pierdere suferită prin trecerea în nefiinţă, după o apăsătoare suferinţă, a celui care a coordonat - cu discernământ şi fermitate, pentru o semnificativă perioadă de timp - destinele silviculturii arădene, în calitate de director

- omul deosebit şi profesionalistul distins -

ing. IOAN BUNDĂU.

Colectivul Direcţiei Silvice Arad

Un ultim omagiu pentru cel care a fost un om minunat,

ing. BUNDĂU IOAN

preşedinte al Asociaţiei Pensionarilor Silvici Arad.

Sincere condoleanţe familiei!

Colectivul Asociaţiei Pensionarilor Silvici Arad

Un gând de mângâiere prietenului nostru Lucian şi familiei îndurerate în aceste momente grele pricinuite de dispariţia celui care a fost iubitul lor tată, soţ, bunic şi socru,

ing. BUNDĂU IOAN.

Să-i fie somnul lin, memoria binecuvântată şi familia mângâiată!

Ghizi, Cristi şi Horea

Suntem alături de colegul nostru, Mihai Şeran în aceste momente de grea încercare, prilejuite de trecerea în nefiinţă a mamei sale. Sincere condoleanţe!

Conducerea Spitalului Clinic Judeţean de Urgenţă Arad

Împărtăşim cumplita durere a familiei Livius Ioja în aceste momente cumplite pricinuite de plecarea între îngeri a iubitei fiice

OANA.

Sincere condoleanţe!

Fam. R. Cioroboiu

Suntem alături de greu încercata familie Ioja la trecerea în lumea celor drepţi a fiicei

OANA-MIRUNA.

Membrii Clubului Rotary Arad-Cetate

Sincere condoleanţe familiei Ioja.

Familia Sătmărean

Sincere condoleanţe familiei Ioja.

Familiile Ţîrcuş şi Burada

Suntem alături în marea durere a familiei Chişcan în aceste clipe grele pricinuite de decesul celei care a fost mamă şi bunică. Dumnezeu să o ierte şi să o odihnească în pace!

Colegii din cadrul Ascent Group

Cu tristeţe şi durere în suflet ne luăm rămas bun de la verişorul nostru

HONŢAN VIOREL

şi suntem alături de nepoţii noştri Mihai şi Ramona şi de verişorul nostru Honţan Ioan cu familia în aceste triste momente. Vei rămâne veşnic în inimile noastre.

Fam. Lazăr Dinu şi Lenuţa, fam. Apostolovici Slagean, Gabriela şi Fabian

Cu adâncă durere în suflet, anunţăm că un suflet generos, o inimă blândă a încetat să mai bată, după o lungă şi grea suferinţă,

la vârsta de 66 ani, cel care a fost

HONŢAN VIOREL.

Odihnă veşnică! Vei rămâne mereu în amintirea noastră.

Te plâng: fratele Ioan, cumnata Mărioara, nepoata Daniela Honţan şi cuscra Iuliana Cefan.

Împărtăşim durerea şi suntem alături de familie la dureroasa despărţire de vecinul nostru,

BĂTRÂN MIRCEA.

Asociaţia de Proprietari Bloc H6 scara D

Sincere condoleanţe familiei dr. Lujanschi.

Fam. Pogan

Suntem alături de familie în aceste momente grele când se desparte de cel care a fost

BOŞTINA GHEORGHE.

Dumnezeu să-l odihnească în pace!

Asociaţia de Proprietari Bloc X12

COMEMORĂRI

Mereu vei rămâne apreciat şi iubit în inimile noastre, neuitată amintirea ta, acum că s-au scurs 2 ani de zile de când ne-ai părăsit, iubitul nostru soţ, bunic şi tată,

SUCIU DIONISIE.

Veşnic te vom pomeni cu drag, veşnic imaginea ta ne va călăuzi paşii în viaţă!

Familia

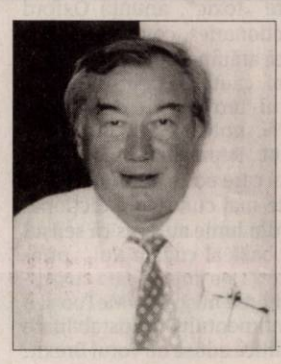

Cu aceeaşi durere şi tristeţe în suflet amintim că azi se împlinesc 6 ani de la plecarea în veşnicie a iubitului nostru frate, cumnat şi unchi,

ec. BIRĂU SAVU.

Bunul Dumnezeu să-l odihnească în pace!

Surorile Emilia şi Delia cu familiile lor

Un an de lacrimi şi dor, pentru tine,

CĂLIN RADU TURCAŞ.

Dormi în pace!

Mama, fiul, fratele cu familia

Aprindem o lumânare şi aşezăm un buchet de amintiri dragi pe mormântul celui care a fost

SAVICI GHEORGHE (GYURI)

tată, soţ, bunic şi frate iubitor.

Astăzi se împlineşte un an de la trecerea lui în nefiinţă. Dumnezeu să-i dea veşnică odihnă. Nu te vom uita niciodată!

Familia Savici

Anunţurile de deces se publică GRATUIT!

SERVICII FUNERARE

(H-7489281)
IN MEMORIAM
NON STOP!
KUKI - servicii funerare complete
Producător de sicrie - oferă sicrie la preţ de producător.
GRATUIT rezolvăm actele la spital, primărie, casa de pensii şi C.A.R.P.
Transport intern şi internaţional ● Accesorii funerare.
Contact: Arad, Str. Mihai Eminescu nr. 4 (în curte), vis-a-vis de Cerbul Albastru.
Telefon: 0257/211929, mobil: 0723-343-964
www.inmemoriamkuki.com
CASĂ FUNERARĂ - Strada Ştefan Ludwic Roth nr. 1 D, Grădişte - Str. Cocorilor nr. 6 (lângă magazinul Izolta)

SERVICII FUNERARE

NOSFERATUM
SERVICII FUNERARE COMPLETE
Arad, str. Ghiba Birta nr. 26 - Tel.: 0752 10 11 12; 0357 80 48 38
NON STOP
e-mail: nosferatumarad@yahoo.com
www.nosferatum.ro
TRANSPORT GRATUIT ÎN MUNICIPIUL ARAD ŞI ORAŞUL PECICA
* Sicrie la preţ de producător;* Înmormântări GRATUITE – doar pe baza cuponului de pensie; * Consultanţă şi medic constatator; * Rezolvăm actele la spital, primărie, casă de pensii, C.A.R.P.; * PRELUĂM DECEDAŢII DE LA MORGĂ; * Igienizare, cosmetizare, îmbălsămare, incinerarii, REPATRIERI, CAPAC FRIGORIFIC; * CAPELA CIMITIR ETERNITATEA (UTA)! * Borduri, monumente funerare, mozaic, marmura, granit.

Program mica publicitate:
pe B-dul Revoluţiei, nr. 81
luni-joi: 8.00-17.00,
vineri: 8.00-16.00
duminică: 9.00-13.00.

Urmările Ciclonul Gaja FOTO: EPA

Ciclon tropical în India

TAMIL NADU. Cel puțin 30 de persoane și-au pierdut viața în urma impactului unei furtuni tropicale severe care a lovit vineri zona de coastă din sud-estul Indiei, relatează DPA.

Ciclonul Gaja a atins zona de uscat la primele ore ale zilei de vineri, lovind zona de coastă din statul Tamil Nadu cu rafale de vânt de până la 120 de kilometri la oră și ploi torențiale, conform unui buletin informativ emis de Departamentul de meteorologie din India.

Vântul puternic a doborât copaci și stâlpi de electricitate și a provocat daune mai multor case aflate în regiunea de coastă din Tamil Nadu, a relatat canalul de știri NDTV.

Ciclonul Gaja a fost retrogradat la furtună ciclonică și va scădea din intensitate pe măsură ce se deplasează spre vest, de-a lungul peninsulei indiene către Marea Arabiei.

SURSA: AGERPRES

Record pentru Hockney

NEW YORK. O pânză semnată de pictorul britanic David Hockney a fost vândută săptămâna trecută cu 90,3 milioane de dolari în doar nouă minute, la o licitație organizată de Christie's la New York, stabilindu-se astfel un record pentru un artist în viață, relatează AFP.

„Portrait of an Artist (Pool with two figures)" a detronat „Balloon Dog (Orange)" de Jeff Koons, operă de artă vândută cu 58,4 milioane de dolari în 2013, tot în cadrul unui eveniment organizat de casa de licitații Christie's la New York. Licitația a pornit de la suma de 18 milioane de dolari și în doar 30 de secunde s-a ajuns la 50 milioane de dolari.

Pânza a fost în cele din urmă adjudecată cu 80 de milioane de dolari după circa nouă minute, prețul final ajungând la 90,3 milioane prin adăugarea de comisioane. „Rareori putem spune: aceasta este ocazia de a cumpăra cea mai bună pictură a artistului. (...) De data aceasta, este cazul", a declarat în timpul prezentării picturii vicepreședinta departamentului de artă postbelică și contemporană la Christie's, Ana Maria Celis.

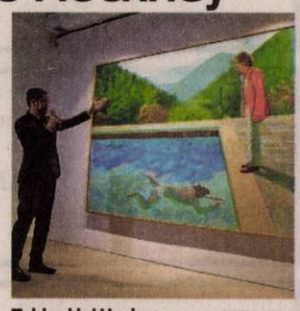

Tabloul lui Hockney FOTO: EPA

SURSA: AGERPRES

Şi-a ascuns puii în cimitir

BELGRAD. Un câine a fost fotografiat stând într-o groapă săpată sub un mormânt din Belgrad, Serbia. Imediat s-a dus vestea că animalul și-a făcut adăpost pe mormântul fostului stăpân, iar imaginea s-a viralizat. Adevăratul motiv pentru care câinele stătea acolo este, însă, altul și a fost dezvăluit de o femeie, numită Vesna Mihajloski. Femeia a văzut imaginea și a decis să facă o vizită la cimitirul în care se afla câinele. Mihajloski a descoperit atunci adevăratul motiv pentru care animalul a ales adăpostul de sub piatra funerară: căței aua avea câțiva pui pe care îi proteja în groapa săpată sub piatra de mormânt din cimitir. Din fericire pentru această familie de animale, Vesna Mihajloski a luat-o acasă. Câinii au fost duși le veterinar și îngrijiți.

Protecţie maternă FOTO: MEDIAFAX

SURSA: MEDIAFAX

Páti
Este pasionată de muzică şi make-up. FOTO: OVI D. POP

Cuvântul anului este... toxic!

OXFORD. Cuvântul anului 2018 este „toxic", anunță Oxford Dictionaries, compania britanică arătând că, în ultimele 11 luni, căutările pentru respectivul termen au crescut cu 45%, notează The Independent. Reprezentanții companiei care editează unul dintre cele mai cunoscute dicționare din lume au spus că sensul de bază al cuvântului, „otrăvitor", s-a lărgit odată cu dezvoltarea mișcării #MeToo și a sentimentului de instabilitate politică adusă de votul Brexit.

SURSA: MEDIAFAX

Se schimbă „Tatăl Nostru"

VATICAN. Textul rugăciunii „Tatăl Nostru" va fi modificat. Se schimbă un fragment de frază, dacă Sfântului Scaun este de acord. Reprezentanții Conferinței episcopale italiene au anunțat, joi, că textul rugăciunii „Tatăl Nostru" va fi modificat, noua versiune a acesteia urmând să fie supusă aprobării Sfântului Scaun, informează ANSA. Modificarea vizează doar un fragment de frază, mai precis „nu ne duce pe noi în ispită", care va deveni „nu ne abandona/nu ne lăsa să cădem în ispită".

Aslan şi Newa
Doi pui de puma în vârstă de 10 luni se joacă în Parcul Zoo din Bell in Unsrück din Germania. FOTO: EPA

„Miguel de Cervantes" pentru poeta Ida Vitale

MADRID. Poeta uruguayană Ida Vitale a fost recompensată recent cu Premiul Miguel de Cervantes 2018, pentru „limbajul său, unul dintre cele mai remarcabile din poezia spaniolă", precum și pentru exprimarea ei „transparentă și inspirațională", se arată în comunicatul difuzat de membrii juriului, relatează EFE și ziarul El Espanol.

Premiul a fost anunțat de ministrul spaniol al culturii, José Guirao, care a cerut un minut de reculegere și de „amintire emoționantă" pentru regretatul scriitor mexican Fernando del Paso, care a decedat miercuri și a câștigat acest premiu în 2015.

Ida Vitale s-a născut la Montevideo, Uruguay, la 2 de noiembrie 1923, și a devenit o referință pentru toate generațiile, dedicându-și cea mai mare parte a vieții eforturilor ca poezia să devină un bun al tuturor. Într-un interviu acordat ziarului El Espanol, poeta uruguayană definea poezia socială drept „o propagandă" care servește maselor. Premiul Cervantes, considerat Premiul Nobel al literaturii spaniole, a fost decernat anul trecut scriitorului nicaraguan Sergio Ramirez.

Ida Vitale FOTO: EPA

Kilogramul a ieşit la pensie

Savanţii au aprobat noi reguli pentru sistemele de măsurare, schimbându-se sursa de stabilire a masei de un kilogram.

VERSAILLES. Votul a fost propus delegaților de la Versailles, după ce cercetările din ultimii ani au stabilit că instrumentele folosite în mod curent pentru calcularea masei au pierdut în greutate, în urma folosirii repetate, așa că standardul nu va mai avea la bază un obiect fizic, ci constante fundamentale, arată Asociated Press.

Rezultatul votului a fost întâmpinat cu aplauze, mulți oameni de știință considerând că participă la un moment istoric, în care umanitatea a renunțat la o legătură concretă între prezent și trecut. Chiar dacă, decizia nu va avea nicio urmare pentru majoritatea oamenilor, cântarul pe care îl folosește fiecare în baie sau la supermarket fiind același în continuare, faptul că bazele de raportare pentru calcularea unității de măsură în cazul masei a fost reformulat este echivalat cu o mini-revoluție, arată presa din Hexagon.

Se schimbă kilogramul FOTO: EPA

Obiectul pe baza căruia a fost stabilită măsurarea masei e un cilindru fabricat în 1879, dintr-un aliaj de platină (90%) și iridiu (10%). Prototipul internațional al kilogramului este păstrat într-o cameră etanșă de la sediul BIPM (Bureau international des poids et measures). Până în prezent, kilogramul, ca unitate de măsură a masei, era definit ca egal cu masa prototipului în Sistemul Internațional de Unități de Măsură. Cum obiectul original este considerat de o importanță uriașă, specialiștii au folosit mai multe copii ale acestuia.

SURSA: MEDIAFAX

Vizită la Moş Crăciun

LAPONIA. O excursie în Laponia, acasă la Moș Crăciun, pentru doi adulți și doi copii, ajunge la un preț de 6.500 de euro, adică aproape cât prețul unei mașini Logan nouă, însă varianta cea mai ieftină. Agențiile de turism spun însă că excursia de 4 zile este una minunată, ce are loc o dată în viață. „Pe Laponia, anul acesta operăm două curse, cu zbor direct până la Levi, în Finlanda, și sunt operate în datele de 18 decembrie și 22 decembrie. Sunt programe de patru nopți, care conțin demipensiune și o mulțime de excursii care se fac la fața locului. Pachetul maxim, cu doi adulți și doi copii până în 12 ani, costă în jur de 6.500 de euro", a declarat Corina Enache, Sales Manager la o agenție de turism.

Laponia FOTO: EPA

SURSA: MEDIAFAX

A ucis un cerb cu două capete

KENTUCKY. O imagine cu cerbul cu două capete, publicată de Kentucky Department of Fish and Wildlife Resources, s-a viralizat. În coarnele cerbului vânat este prins capul unui alt cerb.

„Tot nu-mi vine să cred", a declarat Bob Long, vânătorul. Unele persoane au spus că imaginea a fost regizată, dar ulterior s-a descoperit, pe camere amplasate în zonă, că cerbul chiar căra povara respectivă în coarne înainte să fie împușcat.

Potrivit oficialităților, cerbul probabil a văzut coarnele și a crezut că este un rival. L-a atacat și așa s-a ales cu al doilea set de coarne.

SURSA: MEDIAFAX

FONDAT 1989, APARE LA ARAD, TEL. 0257/281.802, E-MAIL: REDACTIA.JURNALARADEAN@INFORMMEDIA.RO; PUBLICITATE.JURNALARADEAN@INFORMMEDIA.RO

JURNAL ARĂDEAN

Centenarul a ajuns chiar şi la grădiniţă

PAGINA 5

Marius Copil vrea să câştige un titlu ATP

PAGINA 7

MARŢI
20 NOIEMBRIE 2018
ANUL XXX, NR. 8204
12 PAGINI - 1,90 LEI

6° Temperaturile se vor situa între 3 şi 6 grade. Vântul va sufla cu 13 km/h.

DIMINEAŢA | AMIAZA | SEARA

Masacru printre animale

Zeci de iepuri, ulii, vulpi şi alte animale sălbatice au fost găsite moarte pe un câmp din zona Semlacului.

ARAD. Otrava folosită de agricultori împotriva dăunătorilor face, din nou, victime printre animalele sălbatice. După ce, în urmă cu şase ani, peste 150 de căprioare au fost găsite moarte pe terenurile agricole din judeţul nostru, otrăvurile lovesc din nou. Deocamdată, vorbim numai de zeci de cadavre. Dar numărul animalelor moarte creşte de la o zi la alta. Situaţia ne-a fost prezentată de Alexandru Must, administratorul fondului de vânătoare 8 Pereg. În acest fond sunt cuprinse terenurile de pe raza unităţilor administrativ-teritoriale Peregu Mare, Nădlac, Şeitin şi Semlac.

„În data de 10 noiembrie au fost semnalate primele probleme. Am găsit aproape 40 de iepuri morţi. Dar nu numai iepuri. Au mai fost şi vreo 7-8 ulii, vulpi, ţărci, fazani. Am descoperit, pe terenurile agricole, otravă pentru dăunători, pentru rozătoare. Doar că otrava nu a fost folosită conform legii. Aceasta a fost încărcată în utilajele pentru împrăştiat îngrăşăminte şi, ulterior, a fost împrăştiată pe sute de hectare de teren. Asta în condiţiile în care legea precizează foarte clar că otrava pentru dăunători trebuie pusă în găurile de şoareci sau de şobolani, după care acele găuri trebuie acoperite", ne-a explicat Alexandru Must.

Imediat ce au descoperit masacrul, vânătorii au anunţat toate instituţiile abilitate: Inspectoratul de Poliţie Judeţean Arad, Garda de Mediu, Garda Forestieră şi Direcţia Sanitar-Veterinară şi pentru Siguranţa Alimentelor. Reprezentanţii instituţiilor prezentate mai sus, cu excepţia celor de la Garda Forestieră, s-au prezentat la faţa locului şi au demarat o anchetă. /P.6

Pe şantier FOTO: JA

Pasajul Micălaca, gata la anul

ARAD. Directorul Direcţiei Regionale de Drumuri şi Poduri Timişoara, Cristian Ispravnic, anunţă că termenul de finalizare a pasajului din Micălaca rămâne finalul anului viitor. Lucrarea debutează cu relocări ale unor utilităţi, încă din acest an. /P.3

„Gazul, un vis aproape împlinit"

ARAD. Deputatul PSD, Florin Tripa, consideră proiectul extinderii magistralei de gaz în judeţul Arad drept unul dintre principalele obiective ale mandatului său ca parlamentar, un obiectiv aproape de a deveni realitate. /P.4

Muncesc la Ineu FOTO: FAN

Şapte muncitori vietnamezi la Ineu

INEU. Prezenţă exotică în câmpul muncii, la Ineu. Câţiva muncitori vietnamezi lucrează la reabilitarea corpului de clădire care găzduieşte internatul Colegiului „Mihai Viteazul" din localitate. /P.3

Impozit

Impozitarea profitului se face diferenţiat în Europa.

	%
Malta	35
Franţa	34
Belgia	34
Italia	31
Estonia	30
Germania	30
Luxemburg	29
Marea Britanie	28
Portugalia	27
Suedia	26

sursa: Capital

Mai multe foto pe www.jurnalaradean.ro

Statuetele metalice, „plantate" în faţa cinema Dacia

Lucrarea artistică tridimensională „Arad 1918" începe să prindă contur. Ieri au fost aduse şi fixate în platforma de beton din faţa cinematografului Dacia cele trei statuete din tablă de oţel care compun grupul statuar realizat de elevi ai Colegiului de Arte „Sabin Drăgoi". Inaugurarea monumentului prin care se marchează Centenarul Unirii e programată în mai puţin de două săptămâni. /P.3 FOTO: DIANA DUŢU

Mihai Fifor a demisionat. Aradul a rămas fără ministru

Zi decisivă pentru PSD: Comitetul Naţional Executiv a decis remanierea mai multor miniştri. Senatorul Fifor a demisionat de la Apărare.

ARAD. Senatorul PSD de Arad, Mihai Fifor, a demisionat din funcţia de ministru al Apărării, în dimineaţa zilei de luni, 19 noiembrie, chiar înainte cu aproximativ 30 de minute de începerea şedinţei Comitetului Executiv Naţional al PSD. În CEx de ieri s-a decis remanierea mai multor miniştri din Guvern iar, pentru a nu fi demis, Fifor a decis să demisioneze înaintea şedinţei. Deşi iniţial se vehiculase că Dorel Căprar, deputat şi preşedintele PSD Arad, va fi cel care va ocupa funcţia lăsată vacantă de Mihai Fifor, ulterior Căprar nu a mai prins Guvernul şi Aradul a rămas fără reprezentant în Guvern. Oficial, Dorel Căprar a declarat pentru Jurnal arădean/aradon.ro că nu şi-a dorit să renunţe la funcţia de preşedinte al Comisiei de Apărare din Camera Deputaţilor pentru a o ocupa pe cea de ministru al apărării. Neoficial se pare că PSD Arad a scăzut în ochii preşedintelui Liviu Dragnea.

Ce ştim sigur este că Aradul a pierdut singurul ministru pe care l-a avut în Guvernul PSD. Senatorul PSD de Arad, Mihai Fifor, a ocupat funcţia de ministru al economiei în perioada iunie - septembrie 2017, mai apoi pentru aproximativ 2 săptămâni - în ianuarie acest an, a fost şi prim-ministru interimar, iar din 12 septembrie 2017 a fost ministru al apărării. /P.4

Cercetări FOTO: JA

Bărbat înjunghiat în Micălaca

ARAD. Duminică seara, după ora 19, un bărbat în vârstă de 32 de ani a fost înjunghiat în pasajul de trecere pe sub calea ferată din zona Universităţii „Aurel Vlaicu" din Micălaca. Bărbatul a fost transportat la Spitalul Clinic Judeţean de Urgenţă Arad, cu multiple plăgi înjunghiate.

Odată ajuns la Unitatea de Primiri Urgenţe, acesta a fost dus direct în sala de operaţie, două dintre plăgi necesitând intervenţie chirurgicală. /P.6

„Mochetele verzi din oraş"

Brazii din plastic instalaţi recent în sensul giratoriu de la Podgoria, în faţa Teatrului de Stat şi la Patinoarul Municipal nu sunt, clar, pe gustul arădenilor. Sute de comentarii critice au fost postate online în ultimele zile, cuvântul de ordine fiind „kitsch". Primăria spune că aceştia vor fi luminaţi în culorile tricolorului, atunci când iluminatul de sărbători va fi finalizat. /P.3 FOTO: M.B.

Mai multe foto pe www.jurnalaradean.ro

Tribunalul Arad FOTO: JA

Începe procesul lui Dieter Kaas

ARAD. Procesul omului de afaceri austriac, Dieter Kaas, acuzat de pornografie infantilă şi act sexual cu minor, începe în decembrie la Tribunalul Arad. Bărbatul se află momentan în arest preventiv. /P.6

Expoziţie a FotoClubPro

ARAD. Expoziţia salonului Internaţional de Artă Fotografică al FotoClubPro Arad va fi vernisată vineri, pe 29 noiembrie, de la ora 18, în Sala Clio a Complexului Muzeal Arad, de pe strada Horia. /P.5

Se ridică maşinile de la Ambulanţă

ARAD. Şoferii arădeni care circulă în zona Serviciului de Ambulanţă Judeţean Arad şi parchează ilegal s-ar putea trezi cu maşinile ridicate. După o săptămână în care au făcut informare printre şoferi, poliţiştii au trecut şi la ridicarea maşinilor. /P.6

Protagoniştii FOTO: JA

Centura e a lui Flavius Biea

ARAD. Gala Campionilor 2018, un eveniment organizat de neobositul Ruben Stoia, i-a oferit prilejul pugilistului arădean Flavius Biea de a-şi trece în palmares Centura IBA Inter Continental. Acesta a câştigat prin KO, în repriza a cincea, împotriva unui boxer din Venezuela. /P.7

9 771220 748034 17212

Remember: 20 noiembrie

1858 S-a născut Selma Lagerlöf, scriitoare, prima femeie care a primit Premiul Nobel pentru Literatură (d. 1940)

1872 S-a născut pictorul Gheorghe Petraşcu (d. 1949)

1872 S-a născut George Tutoveanu, poet român (d. 1957)

1907 S-a născut scriitorul Mihai Beniuc (d. 1988)

1910 A murit **Lev Nicolaevici Tolstoi,** scriitor rus (n. 1828)

1917 Ucraina este declarată republică

1921 S-a născut scriitorul Dinu Pillat (d. 1975)

1925 S-a născut Robert F. Kennedy, politician american

1938 A încetat din viaţă baritonul român Jean Athanasiu (n. 1885)

Lev Nicolaevici Tolstoi FOTO: FAN

1948 S-a născut Constantin Dragomir, poet, prozator român

1945 La Nürnberg (Germania), au fost judecaţi 24 de foşti lideri germani, pentru crime de război

1950 S-a născut Gary Green, muzician britanic

1956 S-a născut Bo Derek, actriţă americană

1962 Preşedintele american John F. Kennedy a acceptat să ridice blocada din Cuba

Întreruperi de curent

Miercuri, 21 noiembrie 2018. În judeţ, h 9 – 14: Sâmbăteni; **h 9– 16:** Sântana – străzile 1 Decembrie Oituz, I.L.Caragiale, A.Vlaicu , Trandafirilor , Micşunelelor, M.Viteazul, T.Vladimirescu, Muncii, M. Eminescu; Luncşoara; **h 9 - 17:** Secaş, Căpâlnaş (p), Conop, Chelmac, Belotinţ, Groşi (TM).

Telefoane utile

☎ INFORMAŢII TELEFONICE: 118.932; ☎ROBOT: 1958; ☎ APEL UNIC DE URGENŢĂ (SALVARE, POLIŢIE; Pompieri): 112; ☎ PRIMĂRIA MUNICIPIULUI ARAD: Program de relaţii cu publicul (camera 5) luni-joi între 8-18; vineri între 8-16. Tel. centrală: 0257/281.850; ☎ Delgaz Grid (fost E.ON) - Dispecerat de urgenţe: 0800.800.928 şi 0265.200.928; ☎ DERANJAMENTE CURENT ELECTRIC: 0257/929; ☎ INFORMAŢII CFR: 0257/231.777; ☎ PROTECŢIA CONSUMATORULUI: B-dul Revoluţiei, nr. 50. Telefon: 0257/257.049; ☎ POLIŢIA LOCALĂ: 0257/939.

Sudoku

REGULI: În fiecare bloc sunt câteva cifre între 1 şi 9, stabilite dinainte. Acestea trebuie completate cu cifrele lipsă, în aşa fel încât fiecare număr să figureze o singură dată. De asemenea, cifrele de la 1 la 9 trebuie să figureze o singură dată atât pe rândurile orizontale cât şi pe coloanele verticale ale celor nouă blocuri luate împreună.

ÎNCEPĂTORI

	4		3			5	1	
	7	2		4				3
8							4	
1		9			5			
	2				4	8		
			6			7		
		7					2	
		4	1	9				

AVANSAŢI

		7				1		2
	3							
		6	5	4				
	9						6	
4				8				
5				1	4	9		
2	5				9			3
		9	4	6			1	
				5			7	

Soluţiile jocurilor din numărul precedent:

ÎNCEPĂTORI

4	8	3	7	9	1	2	5	6
2	9	7	5	4	6	1	8	3
6	5	1	3	8	2	9	4	7
7	4	8	6	2	3	5	9	1
3	2	5	9	1	8	7	6	4
1	6	9	4	7	5	3	2	8
5	3	4	1	6	9	8	7	2
9	7	2	8	3	4	6	1	5
8	1	6	2	5	7	4	3	9

AVANSAŢI

1	6	2	7	9	8	4	5	3
8	7	5	4	3	6	1	9	2
9	4	3	1	5	2	6	7	8
6	8	7	5	4	3	2	1	9
4	2	9	8	6	1	7	3	5
3	5	1	9	2	7	8	4	6
5	1	4	2	8	9	3	6	7
2	9	6	3	7	4	5	8	1
7	3	8	6	1	5	9	2	4

UNDE MERGEM în Arad

Cinema

CINEMA CITY ATRIUM

- **Animale fantastice: crimele lui Grindelwald, orele 13:10, 13:50, 16:00, 16:50, 19:30, 20:40, 22:20**
- **Aventurile lui Smallfoot, orele 13:40, 15:50, 18:40**
- **Bohemian Rhapsody, orele 14:30, 17:20, 20:20, 21:50**
- **Elliot: O poveste de Crăciun, orelle 13:40, 15:40, 17:40**
- **Goosebumps 2: Halloween bântuit, orele 13:10, 17:00**
- **Johnny English loveşte din nou, orele 15:10, 17:10, 19:10**
- **Mile 22: Misiune secretă, ora 16:50**
- **Morometii 2, orele 15:00, 17:20, 19:40, 22:00**
- **Operaţiunea Hunter Killer, ora 20:50**
- **Overlord, orele 19:40, 22:00**
- **Prizonieră în pânza de păianjen, orele 15:00, 17:30, 20:00, 22:30**
- **Pup-o mă!, ora 21:00**
- **S-a născut o stea, orele 14:10, 19:00**
- **Venom, orele 14:20, 18:10**
- **Vinovatul, orele 19:00, 21:20**

Teatre

TEATRUL „IOAN SLAVICI"

Festivalul Internaţional de Teatru Clasic

- **La Pulce** (r. Horaţiu Mălăele, Teatrul de Comedie), Sala Mare, marţi, 20 noiembrie, ora 19,00
- **D-ale carnavalului** (r. Claudiu Goga, Teatrul Nottara Bucureşti), Sala Mare, miercuri, 21 noiembrie, ora 19,00

Pieţe şi târguri

Astăzi este zi de piaţă la Sebiş, Almaş, Apateu, Semlac, Sântana, Şilindia, Vârfurile. **Târguri săptămânale se desfăşoară astăzi la** Chişineu-Criş, Almaş, Şilindia şi Vârfurile.

Mâine, miercuri, va fi zi de piaţă la Pâncota, Beliu, Buteni, Şiclău, Macea, Vânători, Pecica, Şiria şi **zi de târg la** Beliu şi Buteni.

Sănătate

- **Policlinica DR. TURCIN, oferă:** Cardiologie (EKG, Ecografie cardiacă, Doppler vascular, Holter EKG si TA, Test de efort), Oftalmologie **(NOU - chirurgie pol anterior; CV computerizat; optică medicală),** ORL (videoendoscopie), pneumologie, gastroenterologie, neuropsihiatrie, medicină de familie, ecografii generale, Ginecologie. **Telefon: 0257/285510, www.policlinica-turcin.ro**
- **Farmacia GLYKON - UTA**, Bl U 6 (vis-a-vis de biserica în construcţie). Deschis zilnic: luni-vineri 07.00 -21.00 sâmbătă şi duminică 08.00-18.00. **Telefon: 0257/241197.**

Horoscop

BERBECUL (III.21.-IV.20.)
Nu este o zi bună pentru investiţii sau pentru afaceri. În cursul dimineţii primiţi o veste de la o rudă apropiată, care vă schimbă planurile în legătură cu o călătorie.

TAURUL (IV.21.-V.20.)
Astăzi nu este recomandabil să vă asumaţi noi responsabilităţi la locul de muncă. Amânaţi deciziile importante şi păstraţi-vă calmul!

GEMENII (V.21.-VI.21.)
Grijile pe care vi le faceţi nu sunt justificate. Aveţi şanse reale de reuşită, atât pe plan social, cât şi sentimental. Nervozitatea pe care o resimţiţi se datorează oboselii acumulate.

RACUL (VI.22.-VII.22.)
Sunteţi cam confuz şi s-ar putea să nu-i înţelegeţi corect pe cei din jur. Se pare că nicî intuiţia nu vă ajută astăzi, dar vă puteţi baza pe sfaturile unei rude mai în vârstă.

LEUL (VII.23.-VIII.23.)
Nu sunteţi în formă şi nu vă simţiţi în stare să terminaţi o lucrare importantă. Vă recomandăm să nu vă asumaţi noi responsabilităţi.

FECIOARA (VIII.24.-IX.23.)
În prima parte a zilei, o cunoştinţă vă solicită sprijinul într-o problemă de afaceri, de pe urmă căreia veţi avea de câştigat şi dumneavoastră pe plan financiar.

BALANŢA (IX.24.-X.23.)
O rudă mai în vârstă vă ajută să luaţi o decizie importantă în privinţa relaţiilor sentimentale. Simţul practic nu vă ajută astăzi, dar vă puteţi baza pe sprijinul familiei şi al prietenilor.

SCORPIONUL (X.24.-XI.22.)
Se pare că traversaţi o perioadă în care lipsa banilor vă nelinişteşte. În prima parte a zilei, nu este exclus să întâmpinaţi dificultăţi la locul de muncă.

SĂGETĂTORUL (XI.23.-XII.21.)
Un prieten vă propune să vă asociaţi într-o afacere. Vă sfătuim să nu luaţi o decizie astăzi, pentru că riscaţi să nu fie cea mai bună.

CAPRICORNUL (XII.22.-I.20.)
Ar fi bine să nu vă faceţi un program strict, pentru că veţi fi nevoit să-l schimbaţi de câteva ori pe parcursul zilei. Faceţi mai multe drumuri scurte în interesul familiei.

VĂRSĂTORUL (I.21.-II.20.)
În cursul dimineţii s-ar putea să fiţi cam confuz. Vă sfătuim să lăsaţi afacerile pe mâine, oricât ar părea de urgente.

PEŞTII (II.21.-III.20.)
În prima parte a zilei nu vă reuşeşte mai nimic şi simţiţi că vă irosiţi energia. Vă sfătuim să fiţi prudent şi să nu refuzaţi ajutorul pe care vi-l oferă o persoană mai în vârstă din familie.

„Jurnal arădean" vă ascultă

De luni până joi, între orele 11.00-13.00, la telefonul 0257.212.055, redactorul nostru vă stă la dispoziţie.

ARAD. Nicio zi fără reclamaţie spre Retim. „Conform graficului publicat şi în ziar, pe strada noastră gunoiul menajer se ridică miercuri şi sâmbătă, iar joia, PET-urile. Săptămâna care a trecut, cei de la Retim au uitat să vină sâmbătă să ridice gunoiul, cât despre PET-uri, acestea nu au mai fost ridicate am şi uitat de când" - ne spune **V.A.** de pe strada Bârsei.

Vigilent, **Dan T.** ne relatează că pe strada Episcop Ciorogariu, numărul 37, există o gură de hidrant fără capac de aproape un an de zile, care se transformă într-o groapă mizerabilă.

Şocat de preţurile solicitate de Primărie pentru închirierea bazelor sportive din municipiu, **V. Enache** are un mesaj pentru mai marii oraşului: „Cum să nu avem copii bolnavi, supraponderali, când gratuităţile pe terenurile din cartiere sunt la ore imposibile? Cum vrei să dezvolţi fotbalul, să atragi copii către sport, când Primăria taxează piperat orice activitate pe terenurile în care a investit din taxele şi impozitele plătite de cetăţeni?".

Ioan Corici este de părere că monumentul istoric - Casa lui Cicio Pop - trebuia reabilitat mai întâi şi după aceea iluminat în mod festiv. **JA-D.S.**

Curs valutar

Denumirea valutei	BNR	BCR		BRD		Intesa Sanpaolo Bank		Banca Românească		Patria Bank		Alpha Bank		Casa de schimb LUXOR		Casa de schimb TRESOR	
		C	V	C	V	C	V	C	V	C	V	C	V	C	V	C	V
Euro	4,66	4,59	4,73	4,59	4,73	4,61	4,70	4,63	4,70	4,63	4,69	4,65	4,68	4,64	4,67	4,64	4,66
Dolar SUA	4,08	4,00	4,18	4,00	4,17	4,05	4,13	4,06	4,12	4,03	4,14	4,05	4,12	4,07	4,12	4,08	4,13
Forint	0,0145	0,0139	0,0151	0,0140	0,0148	00143	0,0148	-	-	0,0138	0,0148	-	-	0,0144	0,0145	0,0143	0,0145
Gram aur	160,50																

Vremea

Marţi, 20 noiembrie

www.aradon.ro

4° LA ORA 6 — temperaturile se vor situa între 3 şi 4 grade. Vântul va sufla cu 8 km/h dinspre E.

6° LA ORA 18 — temperaturile se vor situa între 5 şi 6 grade. Vântul va sufla cu 13 km/h dinspre E.

Ziua precedentă

Arad	5–8	Umiditate:	100%
Lipova	5–8	Presiune:	756 mmHG
Chişineu-Criş	5–8	Precipitaţii:	95%
Săvârşin	4–7	Vânt:	8 km/h
Sebiş	4–7	Direcţie vânt:	VSV

Soarele

Răsare: 07:41
Apune: 16:59

Azi

Temperaturile se vor situa între 3 şi 6 grade. Vântul va sufla cu 13 km/h, dinspre E.

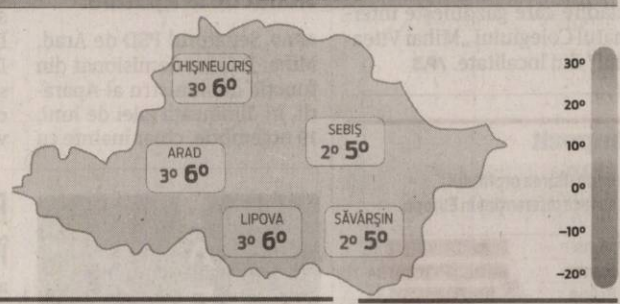

FAZELE LUNII

7.11 · 15.11 · 23.11 · 30.11

MARŢI	MIERCURI	JOI	VINERI
5° 6°	5° 8°	4° 7°	1° 8°
ploaie	ploaie	ploaie	noros

Calendar

Biserica ortodoxă: Înaintepăznuirea intrării în Biserică a Maicii Domnului; †) Sf. Cuv. Grigorie Decapolitul; Sf. Mc. Dasie; Sf. Proclu, Patr. Constantinopolului (dezlegare la ulei şi vin)
Biserica greco-catolică: Sf. cuv. Grigore Decapolitul; Sf. aep. Proclu; Sf. Dasius din Durostorum
Biserica romano-catolică: Ss. Grigore Decapolitul; Edmund, rege

Prognoză pentru trei zile

Temperaturile minime vor fi cuprinse între 1 şi 5 grade, iar cele maxime între 7 şi 8 grade.

Temp.minime: 1–5°C
Temp.maxime: 7–8°C

JURNAL ARĂDEAN
B-dul Revoluţiei nr. 62, Arad

BRAT Auditat de BRAT

Reclamaţii difuzare: 0257.241.151

Şef departament publicitate şi departament difuzare: Cristian Sulinţan
Secretariat: 0257.212.090 (centrala), fax - 0257.212.012
Marea publicitate: 0257.280904
Mica publicitate: 0257.210775; B-dul Revoluţiei, nr. 81
Tiparul executat la: Tipografia Inform Média Lapkiadó Kft

Redactor şef: Adriana Barbu (8416) Responsabil de număr: Daniel Scridon
Secretar general de redacţie: Gabriela Groza (8423); Departamente: Eveniment: Alin Gherasim (8417), Ioana Costaş (8414); Valentin Goran (8405); Economic: Andreea Pintea (8415); Social: Diana Duţu (8413); Sport: Daniel Scridon (8424), Leo Sfâra (8422), Dan Lazăr (8406); Cultură: Eugen Rogojan.
Tehnoredactare: Ghizela Şerban (8409), Munteanu Daniel (8411).
REDACŢIE: tel. 0257.212.090 (centrala); fax 0257.212.012, 0257.228.592; e-mail: redactia.jurnalaradean@informmedia.ro, adevaruldearad@informmedia.ro, publicitate.jurnalaradean@informmedia.ro, publicitate.adevarul@informmedia.ro

Termen pentru pasaj

Din primăvară, începe lucrul la pasajul din Micălaca, cu termen de finalizare sfârşitul anului 2019.

Promisiuni pe pasajul din Micălaca FOTO: A.G.

ARAD. Pasajul din Micălaca va fi gata la anul. Informația a fost reconfirmată de Cristian Ispravnic, directorul Direcției Regionale de Drumuri și Poduri Timișoara, care a anunțat încă din vară acest termen. Șeful Drumurilor Naționale a anunțat că a fost dat deja ordinul de începere a lucrărilor, numai că realizarea pasajului este o lucrare complexă, care implică și relocarea unor utilități. „Este nevoie de relocarea a două conducte de apă care alimentează Aradul. Avem toate avizele și acordurile necesare pentru a demara mutarea conductelor. În plus, vor fi relocate și trei linii electrice, două de medie tensiune și una de înaltă tensiune. Și aici avem toate avizele", a spus Ispravnic. Acesta a mai anunțat că, în această iarnă, se va lucra la relocările menționate mai sus, urmând ca, din primăvară, să înceapă munca propriu-zisă la construcția pasajului.

„Pasajul peste calea ferată Arad-București este o lucrare mare, complexă, cu o valoare de peste 25 de milioane de lei. Din primăvară, vor începe lucrările efective la pasaj, iar acestea sunt preconizate a se încheia la finalul anului 2019", a declarat directorul DRDP Timișoara. Acesta a mai precizat faptul că pasajul din Micălaca va fi cea mai importantă investiție realizată în 2019 de instituția pe care o conduce.

Este necesar

În momentul inaugurării pasajului de la CET, Cristian Ispravnic anunța că acea investiție își pierde foarte mult din importanță dacă nu va fi legată de finalizarea pasajului din Micălaca. „Din păcate, până nu finalizăm pasajul din Micălaca, rezolvăm o problemă în zona CET, dar nu rezolvăm fondul problemei. Pentru că aglomerația de la CET se va muta în Micălaca, la trecerea la nivel cu calea ferată. Doar în momentul în care ambele pasaje vor fi funcționale se va putea vedea importanța celor două investiții", spunea directorul DRDP în luna octombrie, când a fost inaugurat pasajul de la CET.

ALIN GHERASIM
alin.gherasim@informmdia.ro

Şapte muncitori vietnamezi, la Ineu!

Ei sunt angajaţi ai unei firme din Oradea care execută lucrări de reabilitare la fostul internat al Colegiului „M. Viteazul".

INEU. Prezență exotică în câmpul muncii, la Ineu. Câțiva muncitori vietnamezi lucrează la reabilitarea corpului de clădire care găzduiește internatul Colegiului „Mihai Viteazul" din localitate. Practic, încăperile fostului internat se vor transforma, în cea mai mare parte, în săli de clasă. Lucrările sunt executate de o firmă din Oradea, care a câștigat licitația organizată de Primărie.

„Muncitorii din Vietnam au venit de câteva zile la noi, eu nu i-am văzut decât o dată. Din ceea ce știu eu, firma nu a mai găsit forță de muncă în România și atunci a apelat la străini. Pe perioada lucrărilor de reabilitare, cei șapte vietnamezi sunt cazați la un hotel din Ineu, de acest aspect ocupându-se, desigur, angajatorul" - ne-a declarat primarul orașului, Călin Abrudan.

Lucrările de reabilitare a clădirii internatului Colegiului „Mihai Viteazul" din Ineu costă 2,7 milioane de lei și ar urma să se deruleze pe parcursul unui an de zile.

Vietnamezii de la Ineu nu sunt o prezență izolată pe piața locală a muncii. Reamintim, la sfârșitul acestei veri, fabrica de vagoane marfă din Arad a angajat câteva zeci de muncitori indieni. Forța de muncă străină este soluția la care apelează tot mai mulți angajatori români în condițiile în care persoanele apte de muncă de la noi aleg să lucreze în străinătate, unde sunt mult mai bine plătite.

JA-D.D.

Vietnamezii reabilitează clădirea internatului FOTO: C.A.

Se închide robinetul FOTO: FAN

35 de ore fără apă caldă şi căldură!

ARAD. CET Hidrocarburi anunță sistarea furnizării energiei termice pentru apă caldă și încălzire, de joi dimineața până vineri seara.

„Având în vedere necesitatea executării unor lucrări în cadrul proiectului de regenerare urbană în zona Micălaca - partea stângă, CET Hidrocarburi informează consumatorii că va sista furnizarea energiei termice pentru apă caldă și încălzire, din data de 22 noiembrie 2018, orele 07.30 până în data de 23 noiembrie 2018, orele 19.00. Abonații afectați sunt consumatorii arondați punctelor termice PT 2 Micălaca, PT 3 Micălaca, PT 1 zona V și PT 2 zona V. Vă prezentăm scuze pentru disconfortul creat și vă mulțumim pentru înțelegere" - se arată într-o informare a companiei.

Joi și vineri, temperaturile vor atinge cel mult opt grade Celsius, iar minimele vor coborî pe timpul nopții până la două grade Celsius. JA-D.D.

Statuetele metalice, „plantate" în fața la Dacia

Lucrarea artistică tridimensională „Arad 1918" începe să prindă contur. Inaugurarea, în mai puţin de două săptămâni.

ARAD. Se lucrează în ritm alert în fața fostului cinematograf Dacia, astfel încât pe 30 noiembrie - după cum promitea primarul Gheorghe Falcă - să se inaugureze monumentul „Arad 2018". Lucrarea artistică e realizată la comanda Primăriei, de către elevi ai Colegiului de Arte „Sabin Drăgoi", pentru a marca Centenarul Marii Uniri. E vorba de un grup statuar compus din trei statuete din tablă de oțel, așezate pe o hartă schematică a țării, încadrată într-un dreptunghi. „Pe harta simbolică a României vor fi amplasate proiectoare exterioare încastrate în sol, în poziția geografică a orașelor Arad, Alba Iulia, București și Iași. Proiectoare exterioare vor fi montate și în zona statuetelor astfel încât să se obțină atât un iluminat ambiental de mare putere cât și unul subtil, de accentuare" - arată reprezentanții Primăriei Municipiului Arad.

Dacă săptămâna trecută s-a turnat fundația pentru monument, luni, la orele prânzului, au fost aduse și fixate în beton cele trei statuete, sub atenta supraveghere a profesorilor care au coordonat întreaga lucrare. Pentru ca elementele grupului statuar să poată fi amplasate pe locul stabilit, o echipă de muncitori ai Gospodăririi Comunale a intervenit pentru toaletarea nucului aflat pe spațiul verde din fața magazinului loto (ale cărui crengi erau extinse până în fața fostului cinema).

Întreaga zonă unde e amplasat grupul statuar „Arad 1918" urmează să fie amenajată. „Se vor reconfigura zonele verzi, vor fi amenajate alei pietonale, va fi amplasat mobilier urban, destinat staționării. La finalul acestor lucrări zona va fi transformată într-un spațiu adecvat contemplării și relaxării" - informează Primăria Arad. JA-D.D.

Pentru mai multe fotografii intră pe www.jurnalaradean.ro

Desfăşurare de forţe în faţa cinematografului Dacia FOTO: DIANA DUȚU

Critici aspre: „Au pus în oraş mochete verzi în formă de brazi"

Arădenii reacţionează după ce în centrul oraşului au fost montaţi brazi sintetici, comparaţi cu mocheta ce imită gazonul.

Brazii artificiali care i-au nemulţumit pe arădeni FOTO: M.B.

ARAD. Brazii din plastic instalați recent în sensul giratoriu de la Podgoria, în fața Teatrului de Stat și la Patinoarul Municipal nu sunt pe gustul arădenilor. Mulți au început să-i critice, nu doar pentru faptul că sunt sintetici, dar mai ales pentru culoare, acel verde asemănător gazonului fals. Sute de comentarii critice au fost postate online în ultimele zile, cuvântul de ordine fiind „kitsch".

„Gazon pe verticală"

Comentariile arădenilor sunt chiar haioase, pe alocuri. „Au pus în oraș mochete verzi în formă de brazi. Primăria nu are simțul ridicolului? Un verde mai natural nu se putea?", a scris un bărbat pe contul său de Facebook. „Arată ca un gazon pe verticală și mai e și lucios (bradul de la Podgoria - n.r.), nici că se putea un kitsch mai grosolan", a comentat cineva la postarea bărbatului. „Dacă avea crengi, parcă nu era așa deranjant verdele ăsta strălucitor, dar așa arată ca un covor rulat în formă de con", a comentat o altă persoană.

„Oripilant"

Am vrut să vedem care sunt reacțiile și la fața locului, așa că am rugat mai mulți trecători să se uite la noii brazi și apoi să ne spună părerea. Cu toții au fost dezamăgiți de ce văd. „Oripilant! Nu pot să mă uit, când văd cum strică arhitectura Teatrului. Nu se potrivește deloc cu acest loc, cu arhitectura frumoasă din jur", a spus o doamnă care este în vizită în oraș, venind din Brașov. „Nu-mi place deloc culoarea, arată a plastic de proastă calitate. Probabil au fost aduși din China. Oricum, sunt foarte urâți!", a spus un arădean.

Brazi tricolori

Reprezentanții Primăriei nu consideră că alegerea acestor brazi este o greșeală. Ei spun că au fost instalați în contextul în care tematica iluminatului festiv pentru sezonul 2018-2019 este Centenarul Marii Uniri. În acest sezon vor fi folosite multe ornamente tricolore, iar „brazii-mocheță" au elemente de iluminat coordonate pentru a-și schimba culorile, astfel că noaptea nu vor fi verzi, ci vor avea culorile steagului național.

JA-M.B.

Pentru mai multe fotografii intră pe www.jurnalaradean.ro

Avem şi naturali

Purtătorul de cuvânt al Primăriei, Ralu Cotrău, spune că în oraș vor fi amplasați și brazi naturali. Municipalitatea are în derulare o procedură de achiziție directă a 13 brazi de Crăciun, pentru care a alocat suma de 84.033 de lei, care include montarea și demontarea. Brazii vor fi amplasați în cartiere și în fața Palatului Administrativ. Anul trecut, cel din fața Primăriei a avut o înălțime de peste 20 de metri și a fost adus din Munții Apuseni.

Încă un „frate" în Republica Moldova

ARAD. Consiliul Județean Arad anunță semnarea unui nou acord de cooperare cu un județ din Republica Moldova. După „înfrățirea" cu Raionul Ungheni, acum Județul Arad a semnat un acord de cooperare cu Raionul Ialoveni. Documentul a fost semnat de cei doi președinți ai județelor, respectiv Iustin Cionca, din partea Aradului, și Lilian Carmanu, din partea Ialoveniului. „Neam propus să realizăm legături între instituțiile și cetățenii din România și Republica Moldova, legăturile deja existente să le consolidăm și să semnăm Acordul de Cooperare dintre județul Arad și Raionul Ialoveni, care lărgește sfera colaborării noastre cu Republica Moldova. Din punctul meu de vedere, triunghiul Arad-Ungheni-Ialoveni este unul în care fiecare dintre cele trei comunități are de învățat de la cealaltă. Este un triunghi în care îmi doresc să găsim soluții comune de dezvoltare și promovare, transferând relația noastră de la nivel administrativ, la nivelul afacerilor, instituțiilor și al cetățenilor", a declarat Cionca. De cealaltă parte, omologul lui moldovean a spus că „sunt convins că această colaborare va fi reciproc avantajoasă, nu doar în domeniul economic, ci și cultural, turistic sau educațional. Legătura sufletească dintre noi și Arad s-a oficializat acum, prin semnarea acestui acord de colaborare care deschide perspective economice noi". JA-A.G.

Pentru Arad

Administrația locală arădeană a decis realizarea acestui grup statuar în contextul în care în acest moment în Arad nu există o lucrare de artă care să exprime personalitatea și identitatea orașului Arad – capitală politică a Marii Uniri.

JURNAL ARĂDEAN

Mihai Fifor a demisionat!

Zi decisivă pentru PSD: în cadrul Comitetului Naţional Executiv s-a decis remanierea mai multor miniştri. Senatorul Fifor a demisionat de la Apărare.

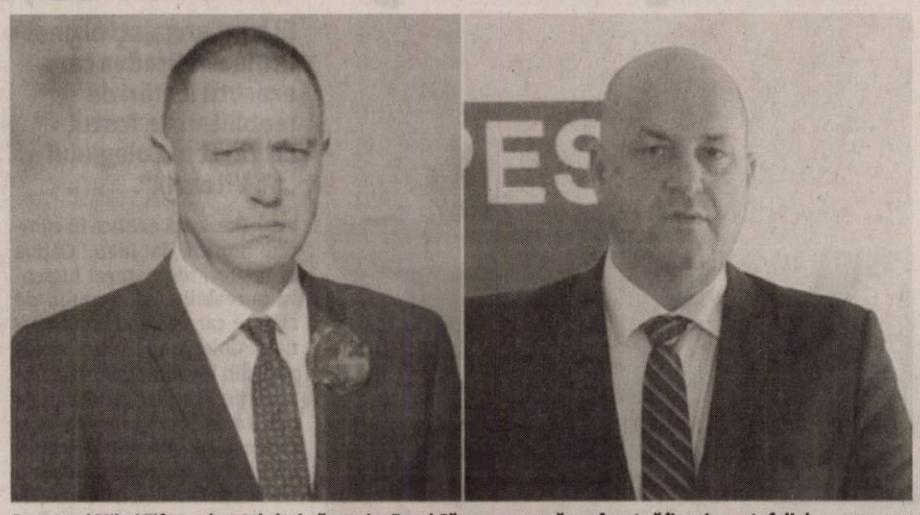

Senatorul Mihai Fifor a plecat de la Apărare, iar Dorel Căprar spune că a refuzat să îi preia portofoliul FOTO: FAN

ARAD. Pentru mai bine de un an Aradul a avut un ministru. Senatorul PSD de Arad, Mihai Fifor, a ocupat poziția de ministru al economiei, iar mai apoi pe cea de ministru al apărării. După ultima remaniere, însă, Aradul a rămas fără reprezentant direct în Guvern, iar după cum a comentat chiar președintele PSD de Arad, Dorel Căprar, „este o pierdere evidentă".

Disensiunile din interiorul PSD au început în urmă cu aproximativ 2 luni, atunci când a apărut o scrisoare a nemulțumiților din PSD. La acel moment se presupunea că scrisoarea ar fi fost semnată și de senatorul arădean Mihai Fifor. Deși Fifor a negat implicarea în scrisoarea dizidenților social-democrați, din acel moment se pare că ar fi intrat în dizgrația președintelui de partid, Liviu Dragnea.

„Am făcut o analiză foarte serioasă, am văzut ce s-a întâmplat în ultimele luni și am considerat că pot să merg lângă echipă la partid, să încercăm să pregătim doi ani grei care urmează. Cred că e nevoie să întărim echipa și să putem pregăti proiectele importante. Am rugat-o pe doamna prim ministru și pe domnul președinte Dragnea să fie de acord să-mi depun mandatul, să pot să merg la partid să mă implic serios", a declarat Mihai Fifor, înainte de ședința Comitetului Executiv Național al PSD, citat de Mediafax.

Miniștri schimbați în urma remanierii

În urma şedinţei CExN au fost făcute următoarele schimbări de miniştri: Ministerul Muncii: deputatul Marius Budăi în locul Liei Olguţa Vasilescu, Ministerul Economiei: senatorul Niculae Bădălau în locul lui Dănuţ Andruşcă, Ministerul Transporturilor: deputatul Lia Olguţa Vasilescu în locul lui Lucian Şova, Ministerul Apărării: senatorul Gabriel Leş, fost ministru al Apărării în Guvernul Grindeanu, în locul demisionarului Mihai Fifor, Ministerul Culturii: senatorul Daniel Breaz în locul lui George Ivaşcu.

„Fifor a ratat şansa să facă ceva pentru Arad!"

ARAD. Președintele PNL Municipal Arad, Sergiu Bîlcea, consideră că „eșecul ministrului Mihai Fifor arată eșecul PSD de a face ceva pentru arădeni".

„Domnul Fifor a plecat din Guvern fără să realizeze sau să inițieze măcar un proiect important pentru Arad, deși a fost ministru la două ministere importante. Guvernarea PSD cu domnul Fifor ministru are zero realizări pentru Arad, într-o perioadă în care Guvernul PSD a tăiat peste 45 de milioane de euro arădenilor și a alocat foarte puține fonduri pentru investiții, comparativ cu alte județe. Deși nominal domnul Fifor este senator de Arad și a ocupat două portofolii de ministru, Aradul nu a fost reprezentat eficient.

Plecarea domnului Fifor din Guvern este semnul unui eșec total al PSD de a iniția și susține proiecte viabile pentru Arad. Este regretabil că domnul Fifor nu a sprijinit măcar inițiativa Aradului de a prelua Cetatea, a lăsat în urmă doar vorbe și promisiuni făcute în timp ce era pe picior de remaniere, probabil pentru a-și masca eșecul. Mesajul cu care domnul Fifor și-a justificat demisia forțată este edificator: o supunere oarbă față de PSD și Liviu Dragnea. În perioada în care a fost ministru, domnul Fifor a reprezentat interesele PSD, într-o guvernare ostilă Aradului", a declarat Sergiu Bîlcea, președintele PNL Municipiul Arad. **JA-A.P.**

Sergiu Bîlcea FOTO: A.P.

„Gazul, un vis aproape de realitate"

Deputatul Florin Tripa vorbeşte despre extinderea magistralei de gaz în judeţul Arad.

ARAD. Deputatul PSD, Florin Tripa, consideră proiectul extinderii magistralei de gaz în județul Arad drept unul dintre principalele obiective ale mandatului său ca parlamentar.

„Am parcurs pași importanți iar eforturile mele la nivel local sunt completate în mod armonios de modificările legislative, iar aici meritul este al Guvernului României. Suntem deja în faza în care primăriile de pe Valea Crișului s-au constituit într-o Asociație de Dezvoltare Intercomunitară, iar ADI Valea Mureșului este în curs de constituire. Menționam modul constructiv în care Executivul ne ajută pe linia finalizării acestui proiect și nu pot decât să salut introducerea Ordonanței de Guvern care instituie obligația Transgaz de a realiza infrastructura necesară, până în 2021, în stațiunile de interes local și național. Iar pentru județul Arad, asta înseamnă Lipova și Moneasa, puncte strategice importante ale circuitului balneo-turistic județean. Ne ajută și Legea Offshore care, printre altele, prevede ca 50 % din gazul exploatat de operatorii privați în Marea Neagră să fie introdus în rețeaua națională de distibuție.

Deputatul Florin Tripa FOTO: FAN

Recunosc că în ansamblu ne-am apucat de un proiect dificil, dar ambițios care necesită o comunicare și coordonare excelentă, multe întâlniri consultative și parcurgerea unor pași succesivi preciși. Nu pot să nu menționez colaborarea excelentă pe care am avut-o, încă de la început, cu directorul Transgaz Arad, Puiu Alexandru. În acest punct, urmează întocmirea studiilor de fezabilitate, în condițiile în care ne-am întâlnit deja cu proiectantul și multe neclarități au fost eliminate prin dialog și informări reciproce.

Cred în acest proiect, este unul de suflet și nu mă voi lăsa până ce locuitorii Văii Mureșului și a Crișului nu vor avea gazul în gospodării", spune deputatul PSD Arad, Florin Tripa. **JA-A.P.**

Ioan Cristina acuză Guvernul că se împrumută pentru „pomeni"

Senatorul liberal Ioan Cristina: „Guvernul PSD – ALDE se împrumută şi toacă banii pe pomeni sociale".

ARAD. Senatorul liberal Ioan Cristina a declarat, într-un comunicat de presă, că actualul Guvern „se împrumută pentru a toca banii pe pomeni sociale. Și, deși a făcut împrumuturi masive, Guvernul PSD-ALDE nu a realizat în ultimii ani nici o investiție din banii împrumutați de la bănci". „De la preluarea guvernării, Guvernul PSD - ALDE a contractat credite în valoare de 18,5 miliarde de euro, fără a construi vreun tronson de autostradă sau de cale ferată, ori un spital regional. Banii au fost tocați pe subvenții, pe pomeni sociale și pe plăți în sectorul public, care nu aduc nici un fel de dezvoltare României", a spus Ioan Cristina.

Senatorul liberal a mai adăugat: „Starea bugetului este critică iar creșterea deficitului bugetar, creșterea datoriei publice nu reprezintă altceva decât o povară pe umerii noștri, ai fiecărui cetățean. O povară pe care va trebui să o ducem 10, 15, 20 de ani de acum înainte. Și, dacă nu reușim să dăm jos de la putere acest Guvern, povara va continua să crească".

Ioan Cristina a mai afirmat că „Guvernul este în situația de a se împrumuta pentru a face față unor cheltuieli pentru care nu are asigurate veniturile necesare". **JA-A.P.**

Citire apometre

Miercuri, 21 noiembrie 2018. Blocuri Calea Aurel Vlaicu Z9-Z34, Z3-Z8, „B", „C", „P", X1-X42, „I", „U", „Y", blocuri Colonia Fraţii Neumann, Orăştie, Slănic, Haţeg, blocuri L. Rebreanu, Târgului, N. Oncu, Streiului, Baladei, Rodnei, blocuri Faleza Sud, Cocorilor, Pelinului, Vrabiei, Cucului, Muşeţel, I. Cosânzeana, A. Purice, H. Coandă, Biruinţei, Clujului cu soţ, Ghe. Doja cu soţ, Ghe. Doja fără soţ, Căpitan Ignat, Dorobanţilor, Hunedoarei, Sibiului, Barbu Lăutaru, Ghe. Barițiu, L. Szantay, P-ţa Catedralei, Meţianu, Românului, Ac. Teologică, E. Gojdu, Tribunul Buteanu, A. Gavra, S. Tekelia, P-ţa H. Domokoş, Florilor, Preparandiei, Dornei, M. Scaevola, Revoluţiei cu soţ, Revoluţiei fără soţ, I.C. Brătianu, P-ţa Luther, G. Coşbuc, S. Balint, A. Cotruş.

Reţeta zilei

Mingiuţe prăjite de creveţi

INGREDIENTE. 450 g creveți decorticați, dezghețați, 1 albuș de ou, bătut ușor, 1 linguriță sare, 1 linguriță zahăr, 1 lingură amidon de porumb,1/2 linguriță ulei de susan, 1 lingură ulei, 3 vârfuri de piper negru, 8 bucăți mari de wrap pentru pachețele de primăvară.

MOD DE PREPARARE. Într-un procesor de mâncare, combină creveții, albușul, sarea, zahărul, amidonul, uleiurile și piperul. Amestecă până se formează o pastă. Taie wrap-ul de pachețele de primăvară în fâșii, apoi așază-le pe o suprafață plană. Udă-te pe mâini și modelează pasta de creveți în mingiuțe, deasupra fâșiilor, până se acoperă toată suprafața cu aceasta. Taie excesul de fâșii. Prăjește mingiuțele de creveți în baie de ulei, timp de 5 minute sau până devin aurii-maronii. Stoarce pe șervețele și servește cu sos de chili.

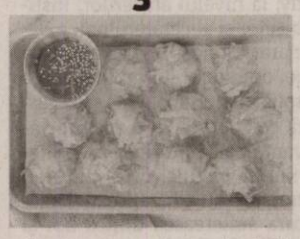

Poftă bună!

Pentru mai multe reţete intră pe www.culinar.ro

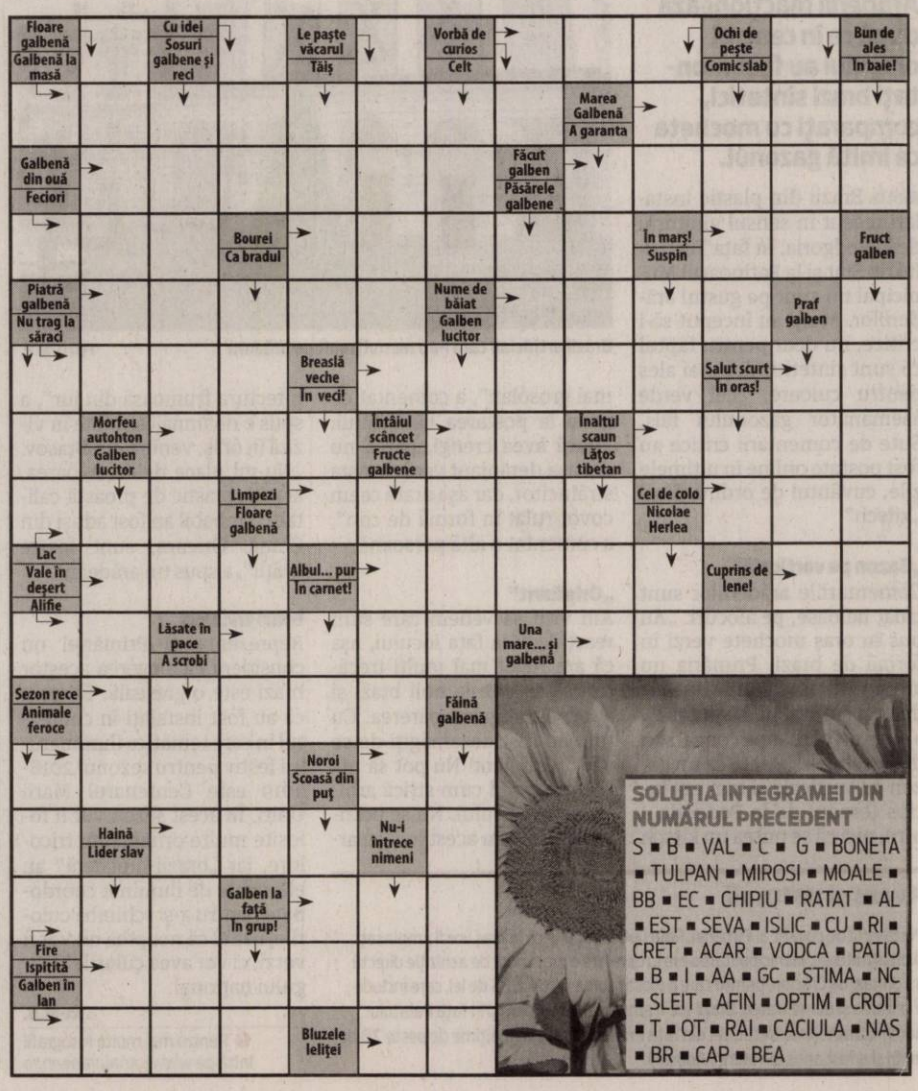

SOLUŢIA INTEGRAMEI DIN NUMĂRUL PRECEDENT

S ■ B ■ VAL ■ C ■ G ■ BONETA ■ TULPAN ■ MIROSI ■ MOALE ■ BB ■ EC ■ CHIPIU ■ RATAT ■ AL ■ EST ■ SEVA ■ ISLIC ■ CU ■ RI ■ CRET ■ ACAR ■ VODCA ■ PATIO ■ B ■ I ■ AA ■ GC ■ STIMA ■ NC ■ SLEIT ■ AFIN ■ OPTIM ■ CROIT ■ T ■ OT ■ RAI ■ CACIULA ■ NAS ■ BR ■ CAP ■ BEA

Centenarul Marii Uniri, sărbătorit la grădiniţă

Centenarul a fost marcat şi la grădiniţă, cei de la P.P. „Bambi" din Arad organizând o „şezătoare".

ARAD. Pentru a marca cei 100 de ani de la Marea Unire de la Alba Iulia, cadrele didactice de la Grădinița P.P. „Bambi" din Arad au organizat un eveniment amplu, la care au participat atât preşcolarii grădiniței cât și părinții acestora. „Şezătoare... ca acum 100 de ani" s-a numit evenimentul, care a avut loc în curtea grădiniței. Aici au fost amenajate mai multe ateliere de creație, unde părinții au avut ocazia să învețe să croşeteze, cum se fac goblenurile și cum se împletesc macrameuri, exact ca acum 100 de ani, într-un decor absolut minunat.

De asemenea, toți cei prezenți au fost serviți și cu gustări ca pe vremea bunicii: slănină cu ceapă și pâine de casă făcută în cuptor.

Ba mai mult, pentru o atmosferă cât se poate de veritabilă, toți cei prezenți au fost îmbrăcați în costume populare, iar participanții au declarat că evenimentul organizat de grădiniță i-a făcut să fie mândri că sunt români, să vibreze în ton cu marea sărbătoare națională de la 1 decembrie.

La final, micii „grădinari", împreună cu doamnele educatoare și părinții copiilor, au încins o horă în curtea Grădiniței PP „Bambi".

> Numai împreună vom arăta ce popor frumos avem, iar aceşti copii minunaţi sunt oglinda sufletului de român
>
> ANDRADA BOBIŞ

Pentru mai multe fotografii intră pe www.jurnalaradean.ro

Imagini de la „Şezătoare ca... acum 100 de ani" FOTO: JA

La degustarea de vinuri de la Miniş FOTO: JA

Degustate de specialişti

#Winelover - comunitatea oamenilor pasionaţi de vin, în vizită, la Podgoria Miniş-Măderat.

MINIŞ. Membri ai comunității #winelover din SUA, Olanda, Brazilia, Grecia, Ungaria, Italia și România s-au oprit vineri, 16 noiembrie, la Miniș, pentru a întâlni producători și a degusta vinuri provenind de la trei crame din Podgoria Miniș-Măderat. Specialiștii care s-au oprit la Miniș au apreciat în mod deosebit soiurile locale - Mustoasa de Măderat și Cadarca, specifice podgoriei noastre, dar și vinurile din soiuri internaționale degustate cu ocazia vizitei. Cine a vizitat Minișul în weekend? Delegația internațională a fost formată din oameni pasionați și apreciați la nivel internațional drept cunoscători ai vinului, promotori ai educației și culturii degustării vinurilor, membrii de marcă #Winelover, care au legat vizita în județul nostru de participarea lor la Festivalul ROVINHUD, desfășurat, tot în weekend, la Timișoara.

Interacţiune

Întâlnirea de la Miniș s-a constituit într-un excelent context de interacțiune între producători de vinuri din Podgoria Miniș-Măderat și cunoscători rafinați ai vinurilor lumii, oameni care consumă, scriu, promovează și fac educație cu și despre vin. Din grupul #Winelover au făcut parte Luiz Alberto din SUA, fondator al comunității și unul dintre cei mai apreciați comunicatori despre vin, Sue Tolson, Sharon Parsons Anne-Wies Van Oosten, editori ai unor bloguri specializate dedicate vinului.

Vinuri alese

Întâlnirea s-a constituit într-o surpriză deosebit de plăcută în ceea ce privește calitatea vinului din Podgoria Miniș - Măderat, două vinuri produse de două crame din Podgorie fiind alese pentru un Masterclass facilitat de către Luiz Alberto la Rovinhud.

Cooperativa

Un subiect important al discuțiilor a fost determinat de inițiativa locală de asociere a producătorilor în cadrul Cooperativei Vinuri de Miniș. Roberto Cerantola, inițiator al Cooperativei, a prezentat vizitatorilor obiectivele Cooperativei Vinuri de Miniș care își propune să sprijine membri în producția și în valorificarea vinurilor, dar și să promoveze patrimoniul cultural și turistic al Podgoriei Miniș - Măderat. JA-A.B.

Pentru mai multe fotografii intră pe www.jurnalaradean.ro

Conferinţă de Centenar la Corpul Didactic

Casa Corpului Didactic „Alexandru Gavra" Arad a organizat o conferinţă dedicată Centenarului.

ARAD. „Fundamente ale constituirii identității românești, cu ocazia Centenarului Marii Uniri" este numele conferinței naționale organizată vineri, 17 noiembrie, de către Casa Corpului Didactic (CCD), în parteneriat cu o serie de instituții.

„Aniversarea Centenarului Marii Uniri este un context de sensibilizare națională, dar are și un rol educativ pentru generația actuală, prilej pentru a conștientiza, cultiva și transmite mai departe cultura identității naționale și patriotismului de care au dat dovadă cu mult curaj și înțelepciune înaintașii noștri", spun cei de la CCD.

O punte

„Acest demers științific dorește crearea unei punți între trecut, prezent și viitor prin care vom vedea reflexia ideologiei vremii de acum 100 de ani, de la Marea Unire, și o vom valorifica prin aceleași strădanii. Dorim valorificarea istoriei locale a cetății Aradului, fiind și capitala politică a Marii Uniri de la 1918, în contextul istoriei naționale", adaugă aceștia.

Participanţii

La acest eveniment care s-a desfășurat la Universitatea „Aurel Vlaicu" au participat deopotrivă organizatorii, reprezentanți ai corpului profesoral universitar, profesori ai învățământului preuniversitar arădean, elevi ai Seminarului Ortodox „Ilarion Felea", profesori metodiști și personal al Casei Corpului Didactic „Alexandru Gavra" Arad, inspectori școlari ai Inspectoratului Școlar Județean Arad, elevi, studenți și masteranzi ai UAV Arad.

În plenul conferinței FOTO: FAN

Lucrările

În partea a doua a conferinței, cei înscriși cu lucrări și-au susținut lucrările, fiind moderați de lect univ. Dr. Nicolae Tang, care la debutul secțiunii de lucrări a prezentat recenzia volumului „De la Nădlac la Alba- Iulia", al autoarei prof.drd. Gabriela Moga.

Troiţa Eroilor, dezvelită la Buhani

Sărbătoare în satul Buhani, comuna Dezna, unde duminică a fost dezvelită Troiţa Eroilor.

BUHANI. Întâistătătorul Arhiepiscopiei Aradului, ÎPS Timotei Seviciu, a participat la ceremonia militară și religioasă de dezvelire și sfințire a Troiței Eroilor satului Buhani, căzuți pe front în cele două războaie mondiale. Impozanta troiță înaltă de trei metri, operă a unui sculptor popular maramureșan, are săpate în trupul ei icoana lui Iisus răstignit, icoana Fecioarei Maria cu Pruncul și numele celor 19 eroi locali.

La evenimentul de la Buhani au fost prezenți deputatul Florin Tripa, subprefectul Vasilică Damian, consilierii județeni Ioan Gligor și Gheorghe Feieș, primarul comunei Dezna, Ovidiu Neaga, lt.col. Ciprian Filimon și mr. Octavian Crenicean. Au fost prezenți reprezentanți ai A.N.V.R., A.N. „Cultul Eroilor Regina Maria" și din partea filialelor Arad și Bihor ale A.N.C.M.R.R.

În alocuțiunile ocazionate de acest eveniment au fost reliefate virtuțile oamenilor acestor locuri, efortul de ridicare a troiței prin participarea sătenilor și a altor persoane cu dragoste de sat și de eroii săi, precum și jertfele Buhaniului în cele două războaie mondiale.

Ultimul cuvânt l-a avut părintele paroh Valentin Herbei, care a spus: „Mulțumesc Bunului Dumnezeu și celor care mi-au fost alături la realizarea a două mari lucrări - restaurarea bisericii și ridicarea troiței. Mulțumesc ÎPS Timotei pentru încredere și ajutor, mulțumesc locuitorilor și tuturor celor ce simt și trăiesc cu dragoste de țară, de neamul românesc și de locurile acestea încărcate de istorie". JA- D.O.

Troiţa de la Buhani FOTO: D.O.

Salonul FotoClubPro

FotoClubPro Arad organizează, pe 29 noiembrie, Salonul Internaţional de Artă Fotografică.

ARAD. Sala Clio a Complexului Muzeal Arad, de pe strada Horia, va fi gazda celei de-a VII-a ediții a Salonului Internațional de Artă Fotografică al FotoClubPro Arad. Organizat cu susținerea Consiliului Județean Arad, prin Centrul Cultural Județean și în parteneriat cu Complexul Muzeal Arad, evenimentul va marca totodată și cei zece ani de activitate a FotoClubPro Arad. Vernisajul expoziției va începe la ora 18.

La ediția de anul acesta au fost acceptate în jur de 250 de lucrări fotografice, fiind premiate 50 - câte 25 pentru ambele secțiuni: color și monocrom. Cel mai bun autor al ediției a VII-a a Salonului Internațional de Artă Fotografică al FotoClubPro Arad a fost desemnat vietnamezul Le Cong Bunh. Juriul salonului a fost format din Tony Le Kim Thuan (Statele Unite ale Americii), Ovi D. Pop și Călin Andra (România), membru de rezervă fiind Flavian Savescu. JA-E.R.

Afişul expoziţiei FOTO: FAN

Blinky Bill în Grădişte

ARAD. Penultima proiecție de film a anului la Cinema Grădiște este o aventură ce aduce zâmbete pe fața spectatorilor. Blinky Bill va ajunge pe ecran sâmbătă, 24 noiembrie, de la orele 10 și 12. Animația întregește seria de animăluțe personificate și puse pe fapte mari din panoplia animațiilor de familie. „Filmul amuză, înduioșează și oferă cel puțin cu două învățăminte celor mici: a-și ține întotdeauna promisiunile și a face orice pentru a-ți menține familia unită și fericită", spun cei de la Centrul Municipal de Cultură Arad.

Blinky Bill este un ursuleț Koala cu multă imaginație care visează să plece din orășelul Green Patch și să devină mare explorator, exact ca tatăl său. Domnul Bill a dispărut cu ceva timp în urmă, iar Blinky este singurul care crede că acesta încă mai trăiește. Într-o zi, micul Blinky dă peste indicii despre locația tatălui său și hotărăște să pornească în cea mai mare și periculoasă aventură a vieții sale. De-a lungul drumului, se va împrieteni cu cele mai neobișnuite personaje.

Urmăriți neîncetat de o pisică sălbatică răzbunătoare, cei trei curajoși amici trebuie să învețe să se ajute reciproc pentru a supraviețui prin ținuturile necunoscute ale Australiei și să îl găsească pe tatăl lui Blinky. O aventură pe care nu trebuie să o ratați. Blinky Bill este gata să aducă zâmbete largi pe buzele tuturor. JA-E.R.

Prinşi şi cercetaţi FOTO: FAN

Au fost prinşi furând din supermarketuri

ARAD. Polițiștii Biroului de Ordine Publică cercetează un minor și doi bărbați pentru furt. Este vorba despre un băiat de 13 ani care a furat două flacoane de șampon dintr-un supermarket situat pe strada Banu Mărăcine și despre alți doi bărbați, de 39 respectiv 37 de ani, care au sustras produse cosmetice precum și alte produse nealimentare, tot dintr-un supermarket. Prejudiciul - 461 de lei -, a fost recuperat. **JA-I.C.**

653

de amenzi în valoare de 260.000 de lei au aplicat polițiștii rutieri în urma controalelor efectuate. 393 dintre sancțiuni au fost date pentru nefolosirea centurii de siguranță, neacordare de prioritate și efectuarea de depășiri neregulamentare, iar restul de 260 pentru depășirea vitezei legale de deplasare. Polițiștii au mai reținut 37 de permise auto și 12 certificate de înmatriculare.

S-a ales cu dosar penal FOTO: FAN

A ajuns într-un şanţ cu o maşină furată

LIPOVA. Polițiștii Secției nr. 7 Lipova cercetează un tânăr de 20 de ani, din satul Dorgoș, care, la sfârșitul săptămânii trecute, a condus un autoturism pe raza localității Pătârș, iar la un moment dat, din cauza neatenției, a pierdut controlul asupra direcției de deplasare și s-a răsturnat într-un șanț. În urma evenimentului rutier au rezultat doar pagube materiale. În urma testării tânărului cu aparatul alcooltest s-a stabilit că acesta avea o alcoolemie de 0,19 mg/l alcool pur în aerul expirat și nu deținea permis auto. Polițiștii au descoperit în urma cercetărilor efectuate că mașina a fost furată cu puțin timp înainte din fața unei stâne. Astfel, pe numele „șoferului" a fost întocmit un dosar penal pentru furt calificat, distrugere și conducerea unui autoturism fără a deține permis de conducere. **JA-I.C.**

Începe procesul pentru pornografie infantilă

Procesul omului de afaceri austriac, Dieter Kaas, acuzat de pornografie infantilă și act sexual cu minor, începe în decembrie.

ARAD. Prima înfățișare va avea loc în 10 decembrie, austriacul aflându-se sub măsura arestului preventiv din luna septembrie, odată cu trimiterea lui în judecată. Înainte de aceasta, omul de afaceri fusese plasat sub control judiciar, judecătorul înlocuindu-i această măsură cu cea a arestului preventiv. Bărbatul va fi judecat pentru pornografie infantilă în formă continuată și act sexual cu un minor în formă continuată, dosarul fiind instrumentat - din luna mai - de DIICOT Arad și trimis Tribunalului Arad spre judecare. Procurorii DIICOT Arad susțin că cetățeanul austriac plătea până la 5.000 de euro pentru fotografii cu minore dezbrăcate. Potrivit anchetatorilor, omul de afaceri a ademenit trei minore din Arad, profitând de situația materială precară a acestora, ca în schimbul unor sume de bani - cuprinse între 200 și 5.000 de euro -, să-i trimită fotografii și clipuri video în ipostaze sexuale explicite. Minorele aveau vârste cuprinse între 14 și 17 ani. Cetățeanul austriac trimitea banii prin transfer bancar părinților minorelor sau altor persoane majore din anturajul victimelor. În urma extinderii cercetărilor s-a stabilit că, odată primite, materialele pornografice ar fi fost păstrate pe diverse suporturi de stocare a datelor informatice și apoi ar fi fost distribuite prin intermediul unei aplicații de mesagerie. Cetățeanul austriac deține firma Railport Curtici, cel mai mare terminal intermodal din Europa de Est, una dintre cele mai importante firme din Zona Liberă Curtici. Omul de afaceri a semnat, la începutul acestui an, un contract de 16 milioane de euro constând în achiziționarea a 100 de vagoane de marfă de la Astra Rail. **JA-I.C.**

Dieter Kaas FOTO: JA

Masacru printre animale

Zeci de iepuri, ulii, vulpi şi alte animale sălbatice au fost găsite moarte pe un câmp din zona Semlacului.

Zeci de animale, găsite moarte pe câmp FOTO: A.G.

ARAD. Atât polițiștii, cât și inspectorii de la DSV, au ridicat animalele moarte, dar și probe din otrava folosită. Acum, instituțiile abilitate încearcă să afle exact care a fost cauza morții animalelor sălbatice, dar și dacă otrava folosită de agricultori a dus la decesul iepurilor și a celorlalte viețuitoare.

O otravă periculoasă

Alexandru Must a ținut să precizeze că, spre deosebire de alți ani, când otrava ataca doar animalele care o consumau, anul acesta substanța folosită este mult mai agresivă și pe animalele de pradă care consumă șoarecii sau iepurii infestați. „Uliii și vulpile care sunt animale prădătoare și care au mâncat șoarecii și iepurii morți au murit, la rândul lor, și ei. Otrava este una foarte puternică dacă reușește să omoare și prădătorii. Mai mult, uliii au fost găsiți morți la numai câțiva metri distanță de iepurele din care au mâncat. Vă dați seama cât de nocivă este această otravă și cât de puternică este", ne-a explicat administratorul fondului de vânătoare. O altă problemă este și lipsa precipitațiilor, care ar fi putut dilua otrava, introducând-o în sol. Din cauza lipsei ploii, otrava este la vedere, pe câmp, fiind foarte ușor de înghițit de animalele sălbatice.

Ce spune legea?

Legea vânătorii este destul de clară în privința folosirii otrăvurilor pentru dăunători pe terenurile agricole. Potrivit articolului 23 din Legea 407/2006, „În scopul gestionării durabile a faunei cinegetice, se interzice (...) depozitarea în teren sau utilizarea în combaterea dăunătorilor vegetali și animali ai culturilor agricole sau silvice a substanțelor chimice toxice pentru fauna cinegetică, fără luarea măsurilor de protecție a acesteia și respectarea normelor tehnice de utilizare a lor". Articolul 42 din aceeași lege stabilește următoarele: „Constituie infracțiune de braconaj și se pedepsește cu închisoare de la 6 luni la 3 ani sau cu amendă (...) utilizarea, indiferent de scop, a substanțelor chimice care provoacă intoxicarea, sterilitatea sau moartea exemplarelor de faună cinegetică". Așadar, cu legea în mână, vânătorii au decis să depună o plângere penală pentru a-i trage la răspundere pe cei vinovați de moartea animalelor. „Vrem să se stabilească autorul care a împrăștiat otrava, precum și stabilirea și tragerea la răspundere a celor care au decis împrăștierea otrăvii", a mai spus Alexandru Must.

Poziția autorităților

Interpelați pe marginea acestui caz, reprezentanții Inspectoratului de Poliție Județean Arad au spus că dosarul se află în faza de cercetare, așteptându-se analizele care stabilesc otrava folosită, dar și dacă aceasta a dus la moartea animalelor sălbatice. „Poliția Municipiului Arad, împreună cu polițiștii de la Serviciul Arme, Explozivi și Subtanțe Periculoase, cercetează toate aspectele pentru a lămuri cauzele care au dus la decesul animalelor. Au fost prelevate probe din teren, iar acum se așteaptă rezultatele analizelor", a declarat Claudia Iuga, purtătorul de cuvânt al IPJ Arad.

De cealaltă parte, directorul DSVSA Arad, Viorel Agud, a spus că „ancheta este una comună, Poliție-DSV. Probele recoltate de pe teren au fost trimise la laboratorul DSV de la Timișoara, care este acreditat pentru efectuarea de analize toxicologice. Cred că într-o săptămână, cel mult, primim rezultatele care vor stabili cauza decesului animalelor".

Pagubă uriașă

Alexandru Must, administratorul fondului de vânătoare 8 Pereg, spune că paguba produsă de otrăvurile de pe terenurile agricole este una foarte mare. „Un singur iepure este evaluat la aproximativ 100 de euro. Avem peste 40 de iepuri găsiți morți. Iar aici vorbim doar despre cei pe care i-am descoperit noi. Cu siguranță, sunt mult mai mulți. În plus, avem și alte exemplare, vulpi, ulii, fazani, care au murit din cauza otrăvii. Vrem să cerem despăgubiri în instanță", a anunțat Must.

ALIN GHERASIM
alin.gherasim@informmedia.ro

BMW de 34.000 de euro, confiscat la frontieră

NĂDLAC. Polițiștii de frontieră din cadrul Punctului de Trecere a Frontierei Nădlac II - Csanadpalota au depistat un tânăr de 28 de ani, din Republica Moldova, care conducea un autoturism marca BMW model X5, înmatriculat în San Marino, în valoare de 34.000 de euro, ce figura ca fiind căutat de către autoritățile din Italia. Șoferul s-a prezentat la frontieră pentru efectuarea formalităților, în cadrul controlului tânărul prezentând pentru mașină un certificat de înmatriculare emis de autoritățile din San Marino. În urma verificărilor efectuate s-a constatat că mijlocul de transport figurează ca «bun căutat pentru confiscare», alertă introdusă de autoritățile din Italia. Față de cele constatate, șoferul a declarat că nu avea cunoștință că autoturismul era căutat de autoritățile din Italia și că a achiziționat mașina de la o persoană din San Marino. Mijlocul de transport în valoare de 34.000 euro a fost indisponibilizat. **JA-I.C.**

Bărbat înjunghiat într-un pasaj din Micălaca

ARAD. Un bărbat de 32 de ani a fost înjunghiat, duminică seara, într-un pasaj de trecere pe sub calea ferată din Micălaca. Polițiștii nu au reușit încă să-l găsească pe agresor. „Colegii de la Poliția Municipiului, Secția 2 Micălaca și Serviciul de Investigații Criminale efectuează cercetări pentru depistarea și identificarea autorului, precum și pentru stabilirea stării de fapt. În acest moment se cercetează acest incident sub aspectul săvârșirii infracțiunii de lovire și alte violente. Există deja un cerc de suspecți", transmite Claudia Iuga, purtător de cuvânt al Inspectoratului de Poliție Județean Arad. **JA-E.R.**

Cercetări la fața locului FOTO: JA

După informare, polițiștii locali au trecut la amenzi

ARAD. Șoferii arădeni care circulă în zona Serviciului de Ambulanță Județean Arad - str. A. Karoly, și parchează ilegal s-ar putea trezi cu mașinile ridicate. De săptămâna trecută, după cum v-a informat și Jurnal arădean/aradon.ro, polițiștii locali au început o campanie de informare cu privire la respectarea semnelor de circulație din zona amintită anterior. Acum, polițiștii au trecut și la ridicarea mașinilor parcate în zona interzisă.

„Polițiștii locali cu atribuții în domeniul circulației pe drumurile publice sunt prezenți la datorie și aplică măsurile coercitive și corective care se impun în zona Serviciului de Ambulanță Județean Arad. Astfel, polițiștii locali au procedat la aplicarea sancțiunilor contravenționale pentru șoferi indisciplinați și ridicarea autovehiculelor oprite/staționate neregulamentar pe str. Andreny Karoly.

În condițiile în care, în săptămâna precedentă, polițiștii locali au desfășurat o campanie de informare și prevenire a conducătorilor auto care opresc sau staționează neregulamentar pe str. Andreny Karoly, îngreunând traficul rutier în zonă și afectând deplasarea pe teren, în timp util, a autospecialelor aparținând Serviciului de Ambulanță, de astăzi - n.r. luni, 19 noiembrie, conducătorii auto care ignoră normele de circulație rutieră și recomandările polițiștilor locali sunt sancționați, iar autovehiculele acestora sunt ridicate. Astfel, stimați conducători auto, respectați semnificația indicatoarelor rutiere din zonă și dați dovadă de responsabilitate în ceea ce privește participarea dumneavoastră la trafic", este mesajul transmis de reprezentanții Poliției Locale Arad - Serviciul Circulație. **JA-A.P.**

Se ridică mașinile FOTO: JA

Sport

„Îl felicit pe Biea pentru centura câștigată și le mulțumesc arădenilor pentru susținere"

Ruben Stoia, organizator Gala Campionilor 2018

15

goluri au reușit tinerii handbaliști ai CS Victoria Nădlac în deplasarea susținută pe terenul CSM Școlar Reșița, în cadrul CN de juniori III. Mai mici ca vârstă, nădlăcanii prof. Helmuth Bernard au cedat disputa cu scorul de 42-15 (22-5). Joi, de la ora 16, în propria sală, primesc vizita echipei Școlii Generale nr. 7 Timișoara.

Trei medalii obținute la Adler Cup, în Germania

FRANKFURT. Peste 1.800 de judoka din 32 de țări s-au aliniat la startul Adler Cup, din Frankfurt (Germania). Printre ei și sportivi de la Podgoria Ghioroc. Chiar dacă a concurat la categorii de vârstă superioare, Carolina Szabo (13 ani) a ocupat un meritos loc 3 la U15 și locul 2 la U14. Pe cea mai înaltă treaptă a podiumului a urcat Elena Costea, la U11, în timp ce Ștefan Tudor, Bogdan Onețiu și Eric Bureta au avut prestații mulțumitoare. **JA-D.S.**

Cine știe câte puncte mai face UTA anul acesta?

ARAD. Lotul echipei UTA e slăbit în ultima vreme, se stă tot mai prost la cele două capitole: numeric și valoric. Unii jucători au fost dați afară, alții, nu sunt ceea ce se aștepta de la ei. Cu greu găsești doi-trei băieți care să fie de nivelul unui nume ca UTA. Au fost aduși prieteni cu fotbaliștii, nu știm pe unde i-a găsit Ionuț Popa. E drept, nu a avut de unde alege, doar a cules, cum singur a și spus „Mister". Apoi, încet, încet, oamenii lui de încredere, precum Enescu și Vădrariu, dar și majoritatea celorlalți aduși, au avut o curbă descendentă, unii plătind chiar cu excluderea din lot. Ionuț Popa și-a făcut ceva socoteli, a vrut să scape de „mâinile moarte", pentru a face loc altor jucători, care să fie aduși în iarnă, după ce se consolidează situația financiară a clubului.

Orlic vrea să plece FOTO: FAN

Din păcate, UTA plătește această strategie, deoarece de trei etape nu s-a mai obținut niciun punct, având și un golaveraj de 1-7. Iar până la finalul anului mai sunt de jucat patru partide. La cum arată acum lotul UTA-ei, dar mai ales evoluția unor jucători, e greu de crezut că trupa lui Ionuț Popa nu va mai coborî în clasament. Numai Dumnezeu mai știe câte puncte va mai face „Bătrâna Doamnă" până la sfârșitul sezonului. Sperăm să nu se ajungă în zona periculoasă a clasamentului, e momentul ca Ionuț Popa să arate că știe să mobilizeze jucătorii, câți îi mai are, deoarece pe restul i-a dat afară.

Apropo de probleme, ultima apare în dreptul portarului Orlic, acesta exprimându-și dorința de a pleca de la UTA. Bodea evoluează cu infiltrații, unii sunt blazați ori plictisiți, așa că avem tabloul complet al problemelor de la echipă. **JA-L.S.**

Centură pentru Flavius Biea!

Pugilistul arădean l-a învins prin KO, în repriza cincea, pe venezueleanul Yeison Gonzales.

Flavius Biea își prezintă centura câștigată FOTO: V. MUSCA

ARAD. Prima gală profesionistă de box organizată în Arad a adunat în tribunele „Polivalentei" peste 1500 de împătimiți ai sportului cu mănuși. „Vinovat" a fost Ruben Stoia, omul care a avut „nebunia" de a pune pe piciore Gala Campionilor 2018. E adevărat, a avut susținerea unor oameni deschiși la ideea de nou, deputații PSD Arad, Dorel Căprar și Adrian Todor.

Favoriții s-au impus în cele opt partide ale galei. Spre încântarea celor peste 200 de susținători veniți din țara vecină, pugiliștii maghiari au câștigat în ring. Este vorba despre Zoltan Kispal, Renato Eged și Mate Kis, cel din urmă intrând în posesia centurii WBO Inter Continental. Și pugiliștii români au triumfat: Daniel Buciuc, Cezar Juratoni și Alexandru Jur. Cele mai așteptate dueluri i.-au avut în prim-plan pe sportivi arădeni.

La categoria semi-grea, Eduard Gafencu l-a făcut KO pe Titusz Szabo, care a avut nevoie de zece minute pentru a-și reveni din „lumea viselor". Meciul vedetă al serii, având ca miză Centura IBA Inter Continental, l-a opus pe arădeanul Flavius Biea, stabilit la Timișoara de 15 ani și pe venezueleanul Yeison Gonzales. Fostul campion mondial și european la cadeți l-a obligat pe pugilistul sud-american să arunce prosopul în runda a cincea, spre deliciul întregii săli. „Mi-am dorit foarte mult să boxez la Arad, nu am mai făcut-o de foarte mulți ani. Sunt născut aici, dar am continuat la Timișoara spre marea performanță. Această centură va rămâne la mine mult timp de acum încolo, nu ca cealaltă pe care am pierdut-o destul de repede. E un nou început în drumul spre a ajunge campion mondial", a declarat Biea.

JA-D.S.

Noi provocări

Neobositul Ruben Stoia s-a declarat mulțumit de reușita evenimentului, fiind gata pentru noi provocări: „A fost un eveniment peste așteptări, cu meciuri foarte frumoase. Aș vrea să mulțumesc publicului arădean care a venit în număr foarte mare și au susținut sportivii. Dacă faci ceva cu sufletul, rezultatele apar. Am satisfacția și împlinirea că am realizat ceva frumos pentru arădeni. Sper să mai organizăm astfel de evenimente și pe viitor la Arad".

Poloiștii arădeni au spart... gheața

ARAD. AMEFA Arad a obținut primul succes în actuala ediție a Superligii de polo pe apă, depășind într-unul din cele două jocuri defășurate la bazinul acoperit „Delfinul" echipa Crișul Oradea. Contând pentru etapa a V-a, primul meci dintre AMEFA și Crișul s-au încheiat cu scorul de 7-8 (1-1, 1-2, 2-3, 3-2), revanșa revenind arădenilor lui Cristian Cosma, scor 7-3 (0-2, 2-0, 1-0, 4-1). Pentru gruparea arădeană au punctat: Furj 2+0, Băltean 1+3, Grama 1+1, Palotaș 1+1, Samuilă 1+1, Mircea 1+0 și Iscenco 0+1, golgheterul bihorenilor fiind Tifrea 3+1.

Prima victorie din acest sezon în bazinul Superligii FOTO: JA

În celelalte confruntări ale rundei din weekend: CSM Tg. Mureș vs. Politehnica Cluj-Napoca 9-4 și 9-6, Steaua vs. Dinamo 15-12 și 10-7 și Rapid vs. Corona Sp. Studențesc Brașov 6-12 și 6-18.

În ierarhia singurei divizii de polo din România conduc trei formații cu 24 de puncte, CSM Oradea, Steaua (neînvinse) și Corona, ultima echipă având două meciuri în plus, ambele fiind înfrângeri. Arădenii ocupă locul 7, cu trei puncte (o victorie din opt partide), depășind două echipe, Crișul (3 pct.) și Poli Cluj (0). **JA-D.L.**

Marius Copil își dorește un trofeu ATP, în 2019

ARAD. Jucătorul arădean de tenis Marius Copil, finalist la turneele de la Sofia și Basel de anul acesta și numărul 61 în clasamentul mondial, declară că în 2019 își dorește să câștige un titlu ATP.

„A fost cel mai bun sfârșit de an al meu, pentru că începutul și vara nu au fost așa de bune pentru mine. Adică nu așa cum mi-am dorit eu. Anul viitor îmi doresc să câștig un titlu ATP, asta este cel mai important pentru mine", spune Copil.

„Mă bucur să aud că domnul Țiriac mă vede în Top 20, îmi dă încredere să trag mult mai tare la antrenamente, pentru că știu că dânsul nu oferă laude așa de ușor. Dacă e posibil Top 20? Orice e posibil cu puțină șansă și să fiu sănătos. Eu am încredere în mine, dau tot ce am mai bun la fiecare antrenament. Știu că sunt serios și sper să fiu răsplătit. Eu am un staff nou, ne înțelegem foarte bine și cred că facem o echipă perfectă", a adăugat jucătorul român.

Întrebat dacă ar fi de acord ca antrenorul Andrei Pavel să o pregătească în paralel și pe Simona Halep, Marius Copil a răspuns: „Andrei știe cel mai bine, eu nu mă bag în așa ceva. Eu habar nu am, nu știu dacă au vorbit între ei. Eu am fost în vacanță, mi-am început antrenamentele de pregătire fizică și pe 26-27 noiembrie le încep pe cele de tenis. Aș vrea să merg la pregătire în Dubai pe la mijlocul lui decembrie". **JA-D.L.**

Marius Copil și trofeul de la Basel FOTO: FAN

Fotbal - Liga 5, etapa 14

Seria A. Rezultate: Șoimii Livada – Luceafărul Munar 2-1, Viitorul Pereg – Mureșul Zădăreni 1-5, Forest Oil Sp German – Șoimii 2 Lipova 2-2, Gloria Secusigiu – Atletico Arad 10-0, Semlecana Semlac – Aqua Vest 7-3, Înfrățirea Iratoșu – AS Aluniș 3-1, Unirea Șeitin – CS Dorobanți 3-2, Voința Macea – Olimpia Bujac 1-4.

Clasamentul

1. SECUSIGIU	14	10	2	2	49-18	32
2. SEMLAC	14	9	4	1	48-23	31
3. IRATOȘU	14	9	3	2	55-26	30
4. ZĂDĂRENI	14	9	2	3	46-28	29
5. ALUNIȘ	14	9	0	5	32-22	27
6. LIPOVA 2	14	7	4	3	39-25	25
7. ȘEITIN	14	7	2	5	41-31	23
8. LIVADA	14	7	1	6	36-35	22
9. BUJAC	14	6	2	6	32-27	20
10. MUNAR	14	6	1	7	31-35	19
11. PEREG	14	6	0	8	23-31	18
12. AQUA VEST	14	5	2	7	34-36	17
13. MACEA	14	3	1	10	24-43	10
14. SP GERMAN	14	2	3	9	25-39	9
15. DOROBANȚI	14	2	2	10	25-54	8
16. ATLETICO	14	0	1	13	13-80	1

Etapa viitoare (24-25 noiembrie, ultima din tur): Atletico – Semlac, Aqua Vest – Iratoșu, Bujac – Șeitin, Zădăreni – Macea, Munar – Pereg, Aluniș – Livada, Dorobanți – Sp German, Lipova 2 – Secusigiu.

Seria B. Rezultate: Podgoria Ghioroc – FC Zimandu Nou 6-3, Podgoria Șiria – Olimpia Bocsig 4-0, Crișul Alb Buteni – Flacăra Țipari 6-1, Cetate Dezna – Victoria Seleuș 0-1, Unirea Gurahonț – FC Sântana 2-3, Frontiera Pilu – Avântul Târnova 1-3, Viitorul Satu Nou – Viitorul Sepreuș 5-2, CS Beliu – a stat.

Clasamentul

1. TÂRNOVA	14	10	3	1	43-13	33
2. BELIU	13	9	3	1	59-20	30
3. ȘIRIA	14	8	1	5	42-21	25
4. GHIOROC	14	8	1	5	46-30	25
5. SEPREUȘ	14	7	2	5	54-29	23
6. SATU NOU	14	6	4	4	38-30	22
7. SELEUȘ	14	7	1	5	22-23	22
8. PILU	14	5	6	3	29-22	21
9. SEBIȘ 2	12	6	1	5	35-28	19
10. BOCSIG	14	5	2	7	30-39	17
11. ZIMANDU	14	5	1	8	28-42	16
12. BUTENI	14	5	1	8	38-36	16
13. ȚIPARI	14	5	1	8	21-48	16
14. DEZNA	14	4	3	7	29-27	15
15. SÂNTANA	14	4	1	9	27-60	13
16. GURAHONȚ	14	0	1	13	21-74	1

Etapa viitoare (24-25 noiembrie, ultima din tur): Sântana – Buteni, Sepreuș – Șiria, Seleuș – Pilu, Beliu – Dezna, Țipari – Ghioroc, Bocsig – Gurahonț, Târnova – Satu Nou, Zimandu Nou – stă.

JURNAL ARĂDEAN

Juan Cuadrado va semna tot cu Juventus FOTO: EPA

Ronaldo i-a schimbat opțiunile lui Cuadrado

FOTBAL. Cristiano Ronaldo le face pe toate la Juventus. Lusitanul joacă și rol de agent la „Bătrâna Doamnă", după ce i-a schimbat opțiunile lui Juan Cuadrado, celui căruia i-a luat numărul 7 odată cu venirea pe Allianz Stadium. Fotbalistul columbian refuzase să-și prelungească contractul cu Juventus, însă venirea lusitanului l-a convins să-și reconfigureze traseul carierei. „Cu toții știm că Ronaldo este o persoană specială. Este un profesionist, în fiecare zi învăț ceva despre el. E înfometat să câștige și să își îndeplinească obiectivele. E un privilegiu să fiu colegul lui pentru că a fost și este un jucător mare, care a câștigat totul datorită muncii lui. Putem câștiga totul, dar trebuie să fim calmi și să rămânem cu picioarele pe pământ. Eu mă gândesc doar la Juventus și la obiectivele noastre", a spus Cuadrado, citat de Marca.

SURSA: MEDIAFAX

„Juventus Torino poate fi învinsă în Serie A"

FOTBAL. Fostul antrenor al echipei Napoli, Maurizio Sarri, a precizat că, deși Juventus îl are în lot pe unul dintre cei mai buni fotbaliști din lume, Cristiano Ronaldo, formația pregătită de Massimiliano Allegri poate fi învinsă în Serie A.

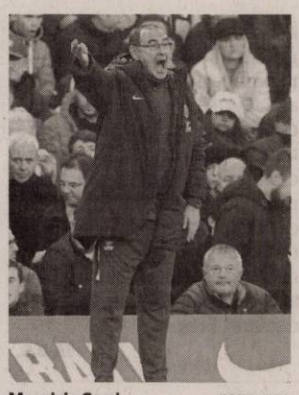

Maurizio Sarri FOTO: EPA

„În acest sezon Juventus are un obiectiv: Liga Campionilor, iar acest lucru poate să fie un mic avantaj pentru echipele rivale din campionat", a spus Sarri, potrivit gazzetta.it, care i-a transmis și un mesaj președintelui napoletanilor, Aurelo De Laurentiis: „Pot doar să îi mulțumesc. Mi-a oferit cea mai mare satisfacție personală din viața mea când mi-a permis să joc la Napoli, echipa inimii mele și acolo unde sunt originile mele. A fost o perioadă minunată, care nu poate fi uitată din cauza modului în care am plecat de acolo".

SURSA: MEDIAFAX

Momente dificile pentru antrenorul Lucescu

FOTBAL. Mircea Lucescu e pus la zid fiindcă națională pe care o conduce acum, Turcia, a retrogradat în al treilea eșalon valoric al Ligii Națiunilor. Presa și fanii îi cer demisia, dar antrenorul român a explicat care e situația reală: lipsa unui lot valoros și o arie restrânsă de selecție. „Garantează cineva pentru jucătorii de la cluburile din țară că pot aduce experiența necesară la națională? Cenk nu joacă regulat la Everton, iar Burak, alternativă în atac, este exclus din calculé la echipa lui. Ar fi etic să apelez la un astfel de fotbalist?", a spus Mircea Lucescu pentru Milliyet.

„Lumea ignoră că noi am intrat în Liga B pe la coada plutonului, având ca adversari două sfertfinaliste de la ultimul Mondial. I-am bătut pe suedezi cu 3-2 în deplasare, dar ei au avut determinare și și-au luat revanșa. Să nu uităm cum l-am descoperit la trialurile făcute pe Zeki Çelik, din liga a doua, care acum e titular ca fundaș dreapta și s-a transferat la Lille. Insistați că trebuie schimbat ceva la națională", a mai spus antrenorul de 73 de ani. **SURSA: MEDIAFAX**

Antrenorul Mircea Lucescu FOTO: EPA

Acuzat de agresiune sexuală

Fostul internațional Paul Gascoigne va apărea în fața instanței luna viitoare.

Paul Gascoigne, dintr-o problemă în alta FOTO: EPA

FOTBAL. Paul Gascoigne (51 de ani) a dat din nou de probleme, după o perioadă în care a stat departe de ele și de lumina reflectoarelor. Luni, agenția Reuters a dezvăluit că fostul mare mijlocaș englez este acuzat de agresiune sexuală, o faptă pe care ar fi săvârșit-o în urmă cu trei luni, într-un tren.

„Sunt supărat"

Pe 20 august, Gascoigne a ajuns în custodia polițiștilor englezi în gara Durham, fiind acuzat de agresiune sexuală împotriva unei femei a cărei identitate nu a fost făcută publică: „Gascoigne va apărea în fața instanței luna viitoare. Este cercetat pentru asalt sexual asupra unei femei, la bordul unui tren care mergea de la York la Durham", a anunțat purtătorul de cuvânt al forțelor de ordine britanice.

> Am o mamă, două surori, două nepoate și o fiică, deci de ce aș agresa sexual o femeie?
> **PAUL GASCOIGNE**

La scurt timp de la apariția știrii, Gascoigne a reacționat: „Sunt supărat pentru asta, deoarece respect toate femeile. Am o mamă, două surori, două nepoate și o fiică, deci de ce aș agresa sexual o femeie? Sunt bucuros, însă, că toți cei pe care-i cunosc știu că nu e adevărat", a scris „Gazza", într-un mesaj publicat pe contul personal de Twitter.

Problemele cu băutura și viața agitată păreau să fie de domeniul trecutului pentru fostul mare mijlocaș englez. Ajuns la 51 de ani, Gascoigne a trecut printr-o transformare evidentă, iar presa din Anglia a publicat o fotografie care spune totul despre lungul drum parcurs de „Gazza".

Un mijlocaș talentat, dar pe care viața extrasportivă l-a împiedicat să-și atingă potențialul maxim, Gascoigne a ținut, de-a lungul anilor, primele pagini ale ziarelor din Anglia din cauza problemelor cu drogurile și alcoolul. În timpul, dar și după finalul carierei de fotbalist, cel poreclit „Gazza" a devenit un „client" al presei engleze și puține au fost dățile în care nu i-a lăsat pe mulți cu gura căscată prin aparițiile sale șocante.

SURSA: MEDIAFAX

„Guardiola, vinovat de regresul Germaniei"

FOTBAL. Picajul națională Germaniei nu se mai oprește, cu Joachim Löw la cârma „Mannschaft", dar vinovat nu a fost găsit selecționerul. Fostul fotbalist și campion european cu Germania, Hans Peter Briegel, susține că vinovat este antrenorul lui Manchester City, Pep Guardiola. Cunoscut pentru jocul de posesie pe care îl imprimă la echipele pe care le antrenează, Pep Guardiola, fostul tehnician al celor de la Bayern Munchen, a fost găsit vinovat pentru situația în care a ajuns națională Germaniei.

„E vina lui Guardiola. Ne-a păcălit atunci când ne spunea că ai nevoie de posesie 75% pentru a câștiga. Dar nu e așa. În fotbal, rezultatul contează mai mult decât să deții controlul partidei. Posesia balonului în sine este mult mai puțin importantă decât victoria. Franța ne-a demonstrat acest aspect, atunci când a devenit campioană mondială", a declarat Briegel în „La Reppublica".

„Poți câștiga meciuri chiar și atunci când te retragi și joci tradițional. Cel mai important nu e să joci bine, ci să ai echilibru pe teren. Cred că Germania e într-o criză, dar e perioadă de tranziție. Multe naționale au pățit asta", a adăugat fostul fotbalist.

Clasamentul Grupei 1 din Liga Națiunilor este următorul: 1. Franța, 7 puncte; 2. Olanda, 6 puncte; 3. Germania, 1 punct. În urma acestor rezultate, națională Germaniei a retrogradat în Divizia B a a competiției, indiferent de rezultatul ultimului meci al grupei, cel de pe teren propriu cu Olanda, care s-a disputat ieri seară.

Portarul națională Germaniei, Manuel Neuer FOTO: EPA

SURSA: MEDIAFAX

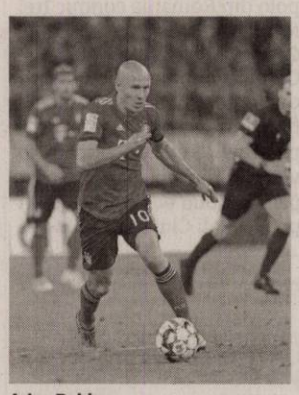

Arjen Robben FOTO: EPA

„Nu putem vorbi despre titlu"

FOTBAL. Ultima declarație a lui Arjen Robben (34 de ani), veteranul olandez de la Bayern, îi va înfuria pe fanii formației bavareze.

Experimentatul fotbalist e convins că echipa lui Niko Kovac nu are, în acest moment, forța de a se bate la titul cu Borussia Dortmund, plecată ca din tun în încercarea de a stopa supremația bavareză în Bundesliga.

„Nu avem voie să vorbim despre titlu în acest moment, pentru că nu suntem atât de buni. Kovac este foarte ambițios și muncește mult, dar un lucru este clar: să fii anrtrenorul lui Bayern Munchen nu este un lucru ușor", a spus Robben, citat de Bild.

După primele 11 etape, Bayern Munchen se află pe locul 5, la nu mai puțin de 7 puncte de liderul Borussia. Jucătorii lui Bayern, printre care starul James Rodriguez, nu-l plac pe antrenorul Kovac. În cazul în care va fi îndepărtat, Kovac ar fi al doilea antrenor care pățește asta la Bayern, după italianul Carlo Ancelotti. În ultima rundă, Bayern și Dortmund s-au întâlnit în meci direct. Bayern a condus în două rânduri, dar gazdele s-au impus cu 3-2.

SURSA: MEDIAFAX

Explică de ce a refuzat Barcelona

FOTBAL. Campionul mondial, Antoine Griezmann, a fost una dintre principalele ținte ale echipei FC Barcelona anul acesta, însă gruparea blaugrana nu a reușit să o convingă pe vedeta celor de la Atletico Madrid să i se alăture.

În vară, atacantul de 27 de ani a ales să meargă în continuare cu echipa pregătită de Diego Simeone și a semnat prelungirea contractului până în 2023.

„Dacă a fost dificil să o refuz pe Barca? A fost foarte dificil. Este vorba de Barcelona, care te vrea, te sună, îți scrie mesaje. Dar pe de altă parte ai clubul la care joci, unde ești un jucător important și unde se construiește un proiect în jurul tău. În subconștient, ideea de a fi locotenentul lui Messi a avut și ea un rol important în decizia mea. Însă colegii mei și oamenii de la atletico au făcut totul, au venit să vorbească cu mine, mi-au mărit salariul. Au făcut tot posibilul pentru a-mi arăta că asta este casa mea și că nu ar trebui să plec", a declarat Griezmann, potrivit goal.com, care citează Canal Plus.

SURSA: MEDIAFAX

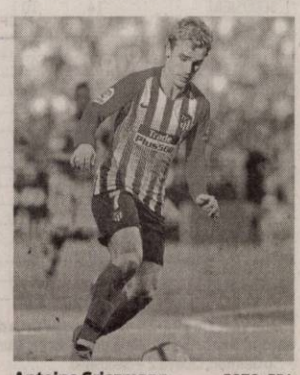

Antoine Griezmann FOTO: EPA

Ministerul Finanţelor Publice. Agenţia Naţională de Administrare Fiscală. Direcţia Generală Regională a Finanţelor Publice - Timişoara. Administraţia Judeţeană a Finanţelor Publice Arad. Serviciul Colectare şi Executare Silită Persoane Juridice. Dosar de executare nr. 1098/2017. Nr./ Data. ARG-DEJ 74942/06.11.2018. Anunţ privind vânzarea bunurilor mobile. În temeiul prevederilor art. 250, alin. (2) din Legea nr. 207/2015 privind Codul de Procedură Fiscală, cu modificările şi completările ulterioare, vă facem cunoscut că, în ziua de 03, luna Decembrie, anul 2018, ora 15.00, în localitatea Arad, B-dul. Revolutiei, nr. 77 cam. 35, se vor vinde la licitaţie următoarele bunuri mobile, proprietate a debitorului/ terţei persoane, prima licitaţie/ licitaţia a I-a. Denumirea bunului mobil. Descriere sumară, Drepturile reale şi privilegiile care grevează bunurile, dacă este cazul, Preţul de evaluare sau de pornire al licitaţiei, exclusiv TVA, Cota TVA/ neimpozabil/ scutit *): Compresor Atlas Copco 68,2 l/s 22 kw, ..., 20.515 lei, 19%; Compresor Atlas Copco 68,2 l/s 22 kw, ..., 27.672 lei, 19%; Instalaţie oxigen Vestal Chimica 145 l/8 bari, ..., 57.998 lei, 19%; Instalaţie oxigen Vestal Chimica 141 ll/7.84 bari, ..., 57.138 lei, 19%. *) Regimul şi cotele de taxă pe valoarea adăugată aplicabil/ aplicabile pentru vânzarea bunurilor mobile sunt cele prevăzute de Titlul VII din Legea nr. 227/2015 privind Codul Fiscal, cu modificările şi completările ulterioare. Invităm pe cei care pretind vreun drept asupra acestor bunuri să înştiinţeze despre aceasta organul de executare, înainte de data stabilită pentru vânzare. Cei interesaţi în cumpărarea bunurilor sunt invitaţi să se prezinte la termenul de vânzare, la locul fixat în acest scop şi până la acel termen să prezinte oferte de cumpărare. Pentru participarea la licitaţie ofertanţii depun, cu cel puţin o zi înainte de data licitaţiei, următoarele documente: a) oferta de cumpărare; b) dovada plăţii taxei de participare sau a constituirii garanţiei sub forma scrisorii de garanţie, reprezentând 10% din preţul de pornire a licitaţiei. Plata taxei se va efectua în contul IBAN RO94TREZ0215067XXX022241, beneficiar Direcţia Generală Regională a Finanţelor Publice Arad, cod de identificare fiscală 3519933, deschis la Trezoreria Arad; c) împuternicirea persoanei care îl reprezintă pe ofertant; d) pentru persoanele juridice române, copie de pe certificatul unic de înregistrare eliberat de oficiul registrului comerţului; e) pentru persoanele juridice străine, actul de înmatriculare tradus în limba română; f) pentru persoanele fizice române, copie de pe actul de identitate; g) pentru persoanele fizice străine, copie de pe actul de identitate/ paşaport; h) declaraţia pe proprie răspundere a ofertantului prin care certifică faptul că nu este persoană interpusă cu debitorul. Cumpărătorului îi revine obligaţia de a respecta prevederile legale speciale, cum ar fi obligaţiile de mediu, obligaţiile de conservare a patrimoniului naţional sau altele asemenea, respectiv: ... Alte informaţii de interes pentru cumpărător, după caz: ... Pentru informaţii suplimentare, vă puteţi adresa la sediul nostru sau la numărul de telefon 0257.216739. (9782 - H 141892)

sc Cotta Internaţional SRL

FIRMĂ MIXTĂ ROMANO- ELVEŢIANĂ CAUTĂ:

economist

CERINŢE:
- Studii superioare în domeniul economic
- Cunoştinţe solide în domeniul financiar-contabil (monografii contabile) probate printr-un test scris organizat la sediul firmei
- Cunoştinţe în ceea ce priveste legislatia în vigoare privind domeniul financiar contabil
- Cunoştinţe solide de operare PC (MS Office)
- Reprezintă un avantaj cunoaşterea programului de contabilitate DCW(AS 400)
- Abilitati de gestionare a datelor
- Abilitate de a lucra cu termene
- Constiinciozitate şi atentie la detalii
- Obiectivitate în aprecierea şi analiza situaţiilor economice şi financiare
- Receptivitate şi spirit de echipă

Cei interesaţi sunt rugaţi să depună scrisoare de intenţie si CV la mail: **mariana.liliana@cotta.ro**

(9655 - H 129740)

MAXSTILE S.R.L.

SELECTEAZĂ URGENT PERSONAL
(calificat sau necalificat - absolvenţi de liceu cu sau fără bacalaureat - ÎN VEDEREA CALIFICĂRII) pentru:

- TAPIŢERIE (tapiţer+ montator+însăcător)
- CROITORIE
- CUSUT
- OPERATOR BANZINC BURETE
- MONTAJ SCHELETE LEMN
- OPERATOR AUTOCAD
- MANIPULANT

Pentru relaţii şi depunerea CV-urilor:
- E-mail: **eugenb@maxstile.ro**
- GSM – **0757 095 637** între orele 07 -18.
- La punctul de lucru din **Sânicolau, str. Nicolaus Lenau Nr. 11** în zona Gării Aradul Nou

(9773 - H 141254)

Ministerul Finanţelor Publice. Agenţia Naţională de Administrare Fiscală. Direcţia Generală Executări Silite Cazuri Speciale. Direcţia Operativă de Executare Silită. Serviciul Executări Silite Cazuri Speciale Regional Timişoara. Agenţia Naţională de Administrare Fiscală, prin Direcţia Generală Executări Silite Cazuri Speciale - Serviciul Executări Silite Cazuri Speciale Regional Timişoara, organizează în data de 11.12.2018, ora 14:00, licitaţie (Licitaţia a II-a) pentru vânzarea următorului bun imobil: - Unitate individuală în suprafaţă construită de 126 mp, reprezentând apartament compus din 3 camere, baie, bucătărie, cămară alimente, debara, sas, grup sanitar, 3 balcoane, boxă, cota construcţie 126/6640, cota teren 16/816, înscris în CF nr. 300549-C1-U23 Arad, nr. CF vechi 54102, nr. top: 8141/3915/a/2: 8141/3/15/b/2: 8142/3915/a/10/2: 3911-3912/19/1/2: 3911-3912/18/1/2/XL, situat în loc. Arad, Cal. Aurel Vlaicu, bl. B-22, sc. B, et. 1, ap. 5, jud. Arad. Preţul de vânzare la licitaţia a II-a este de 208.688 lei. Licitaţia se va desfăşura la sediul nostru D.G.E.S.C.S. - Direcţia Operativă de Executare Silită - Serviciul Executări Silite Cazuri Speciale Regional Timişoara din Mun. Timişoara, Str. Gheorghe Lazăr nr. 9 B, cam. 613, jud. Timiş. Pentru informaţii suplimentare (condiţii participare, depunere ofertă) vă puteţi adresa la sediul nostru sau la numerele de telefon 0256.200178 / 0732.007532. Anunţul integral se află postat pe www.anaf.ro, secţiunea Anunţuri - valorificări prin licitaţie a bunurilor sechestrate - Timişoara Executări Silite Cazuri Speciale. (9778 - H 141865)

SCP EXPERT SPRL practicieni în insolvenţă

EXPERT SPRL, lichidator judiciar al **SC AGRICOLA DAN ANDRESI SRL, dosar 4350/108/2015 al Tribunalului Arad**, vinde cf. Legii 85/2014 prin licitatie publica, cu strigare, bunuri mobile dupa cum urmeaza:

1. Tractor Case IH Farmall A 105 cu sistem EZ guide 250 la pretul de 32.830 euro.

2. Cultivator Maschio Gaspardo HL 6 F 5 MP valoare 4.630 euro

Preturile nu contin TVA.

Licitatia va avea loc in data 6 decembrie 2018, ora 12,00 la sediul lichidatorului din Arad, str.Bolintineanu, nr.5 jud.Arad. In caz de neadjudecare licitatia se reia in data de 13 decembrie 2018, 20 decembrie 2018 si 27 decembrie in acelasi loc si aceleasi conditii fara a se aplica o reducere de pret.

Garantia pentru inscrierea in licitatie este de 10% din pretul de pornire fara TVA si se achita pana cel tarziu in ziua licitatiei, ora 11.00.

Relatii la tel. 0257-259740 dna Anghel Dana sau zilnic intre orele 10 – 15 la sediul societatii lichidatorului judiciar. (9783 - H 141921)

GARSONIERE

- **A A** Achiziţionez garsonieră, apartament 1 cameră, cash, ☎0746.055.126, ☎0755.483.216. 97124
- **Cumpăr cu** plata pe loc garsonieră, apartament 1 cameră, ☎0721.670.839. 136581
- **Vând garsonieră** cu balcon, Micălaca, amenajată, etaj 1, negociabil, ☎0744.542.931. 141882

AP.2 CAMERE-ARAD

- **A A** Achiziţionez apartament 2,3,4 camere, cash, ☎0746.055.126, ☎0755.483.216. 97130
- **Cumpăr cu** banii jos apartament 2- 3 camere, ☎0742.781.651. 136582

AP.3 CAMERE-ARAD

- **Vând apartament** 3 camere, central, et. 2, B-dul Revoluţiei (living cu bucătărie, 2 dormitoare, 1 baie, balcon, terasă 100 mp), preţ 79.000 Euro, 0733.632.595. 141845

APARTAMENT LA CASĂ

- **Vând apartament** la casă veche, trei camere, semidecomandat, baie, bucătărie, cămară, 109 mp, centrală proprie, etaj 1, str. Vasile Goldiş. Preţ 72.000 Euro/negociabil, ☎0730.474.075. 141876
- **Vând ultracentral** apartament demisol 140 mp - intrare din stradă, apartament 1 cameră 25 mp- parter, intrare auto, garaj în curte, pretabil spaţiu comercial şi birou. Tel. 0727.561.184.

CASE-JUDEŢUL ARAD

- **Vând casă** în Zimand Cuz nr. 87 sau schimb cu apartament 2 camere, zona Mioriţa, 0743.488.063. 137385

CASE DE VACANŢĂ-JUD ARAD

- **Vând cabană** deal la Ghioroc. Telefon 0722.979.890. 139738

VILE-ARAD

- **Vilă mansardată** Grădişte, 8 camere, 3 băi, pretabil două familii, 0722.257.409. 140698

TERENURI JUDEŢ

- **Cumpăr teren** arabil la Pecica- Pereg, tarla 1- 50 sau 150- 163, 0735.627.854. 141847
- **Vând loc** de casă îngrădit, curent, apă şi rulotă 4,7 m în Curtici- 10.000 Euro, 0752.425.210. 137389
- **Vând 15** arii vie Hamburg, în Şiria. Tel. 0723.842.316. 137037

IMOBILE CHIRII

- **Închiriez apartament** la casă, Pârneava. Tel. 0758.268.603. 137374
- **Dau în** chirie apartament 2 camere, et. 1, central, mobilat, preţ 250 Euro, 0756.495.174. 141846
- **Dau în** chirie casă cu etaj (265 mp utili), zonă centrală (Podgoria). Ideal sediu firmă. Tel: 0722.293738. 94082

SPAŢII COM-ARAD

- **Închiriez spaţiu** comercial 40 mp, Piaţa UTA, la staţia de tramvai, 350 Euro. Tel. 0722.315.654. 141869

OFERTE LOCURI DE MUNCĂ

- **Angajăm femei-** bărbaţi necalificaţi postul brutar, Aradul- Nou, program 12/24, 0746.354.358.
- **Caut femeie** harnică pentru îngrijire bolnavă paralizată. Telefon ☎0732.499.767. 141852
- **Angajez bonă** pentru localitatea Arad - program flexibil.Telefon: 0739.343.623.

PRESTĂRI SERVICII

- **Execut lucrări:** acoperişuri noi şi vechi, interioare şi exterioare, ☎0747.359.655. 136584

UNIUNEA EUROPEANĂ – Fondul European de Dezvoltare Regională

Regio – Călătoria continuă! – Instrumente Structurale 2014-2020

Comunicat de presă

Data: Noiembrie 2018

Anunţ finalizare proiect „CONSTRUIRE CLĂDIRE P+1 – SEDIU BIROU DE ARHITECTURĂ, ACCES AUTO ŞI PIETONAL TARA PLAN SRL ARAD"

În luna noiembrie 2018 a fost finalizat proiectul **„CONSTRUIRE CLĂDIRE P+1 - SEDIU BIROU DE ARHITECTURĂ, ACCES AUTO ŞI PIETONAL TARA PLAN SRL ARAD", cod SMIS 104341**, implementat prin intermediul unei finanţări nerambursabile acordate prin Regio-Programul Operaţional Regional 2014 - 2020, axa prioritară 2 "Îmbunătăţirea competitivităţii întreprinderilor mici şi mijlocii", prioritatea de investiţie 2.1 "Promovarea spiritului antreprenorial, în special prin facilitarea exploatării economice a ideilor noi şi prin încurajarea creării de noi întreprinderi, inclusiv prin incubatoare de afaceri".

Proiectul s-a derulat pe o perioadă de 32 luni (01.04.2016 - 30.11.2018) şi a avut ca **obiectiv general consolidarea pe piaţă şi îmbunătăţirea competitivităţii TARA PLAN** în domeniul de activitate aferent codului CAEN 7111-Activităţi de arhitectură, prin creşterea productivităţii şi calităţii serviciilor aferite, mărirea portofoliului de clienţi şi crearea de 3 noi locuri de muncă.
La realizarea obiectivului general au contribuit obiectivele specifice ale proiectului materializate în:
1. Construirea unui sediu propriu, cladire P+1, cu dotările şi echipările aferente, amenajare incintă şi acces;
2. Creşterea numărului de salariaţi prin angajarea a 3 persoane;
3. Inovarea serviciilor şi proceselor companiei prin dotarea cu echipamente IT performante si licente specifice serviciilor prestate.

Beneficiarul proiectului este TARA PLAN SRL.

Rezultatele proiectului constau în realizarea unei construcţii ce funcţionează ca sediu birou de arhitectura, parter +1 etaj, dotată şi echipată; creşterea numărului de salariaţi prin angajarea a 2 arhitecţi şi a unui angajat cu sarcini administrative din categoria persoanelor defavorizate şi nu în ultimul rând diversificarea şi inovarea serviciilor oferite clienţilor cu ajutorul dotărilor proiectului şi a noilor salariaţi.
Impactul proiectului la nivel local constă în crearea de locuri de muncă în domeniul arhitecturii şi a persoanelor din categoria defavorizate si dezvoltarea mediului de afaceri local.
Valoarea totală a proiectului: 1.327.614,00 lei (din care finanţarea nerambursabilă este de 760.240,00 lei din FEDR si 134.160,00 lei din bugetul naţional).

Date de contact:
Daniela-Florina Ursachi, Administrator
Tel: 0749.111.572; Fax: 0357.414.060

TARA PLAN

Investim în viitorul tău! Proiect cofinanţat din Fondul European de Dezvoltare Regională prin Programul Operaţional Regional 2014-2020

www.inforegio.ro | facebook.com/inforegio.ro

Conţinutul acestui material nu reprezintă în mod obligatoriu poziţia oficială a Uniunii Europene sau a Guvernului Romaniei

(9777 - H 141863)

ANUNŢ CONCURS RECRUTARE

Primăria Comunei Socodor, judeţul Arad, organizează concurs de recrutare pentru ocuparea postului contractual vacant de muncitor necalificat – guard, în cadrul Compartimentului Administrativ, nivelul studiilor: medii/generale, vechime: nu se solicită.
Concursul va avea loc la sediul Primăriei , din localitatea Socodor, nr.1, judeţul Arad, în data de 11 decembrie 2018, ora 9,00, proba scrisă şi în data de 13 decembrie 2018, ora 10, interviul.
Dosarele de concurs se vor depune până la data de 05 decembrie 2018, ora 16, la sediul Primăriei Comunei Socodor, din Comuna Socodor nr.1, judeţul Arad.
Relaţii suplimentare se pot obţine la domnul Crişan Gheorghe, de luni până vineri între orele 9,00-15,00 şi la telefon 0257/358100; 0257/358112.

PRIMAR
Jura Ioan Dimitrie
(9781)

PRIMĂRIA ORAŞULUI INEU titulară a documentaţiei **„AMENAJAMENTUL PASTORAL PENTRU ORAŞUL INEU, JUD. ARAD"** anunţă publicul interesat asupra depunerii solicitării de obtinere a avizului de mediu .
Conţinutul documentaţiei **„AMENAJAMENTUL PASTORAL PENTRU ORAŞUL INEU, JUD. ARAD"** poate fi consultat la sediul APM Arad, str. Splaiul Mureş F.N, de luni până vineri, între orele 800 – 1600 , precum şi următoarea adresă de internet www.apmar.anpm.ro.
Publiucul interesat poate înainta comentarii şi observaţii, faţă de această documentaţie, la sediul APM Arad, str. Splaiul Mureş, F.N,în termen de 18 zile de la publicarea anunţului.
(9775 - H 141866)

INFORMARE

În conformitate cu prevederile Legii 107/1996, cu modificările şi completările ulterioare, autoritatea contractantă, Comuna Socodor, cu sediul în Socodor, nr. 1, judeţul Arad, CUI 3519330, tel/fax 0257358100/ 0257358112, reprezentată prin, Primar, Ioan Dimitrie JURA, intenţionează să solicite de la Administraţia Bazinală de Apă Crişuri Oradea, avizul de gospodărire a apelor pentru realizarea investiţiei din cadrul proiectului

„REALIZAREA SISTEMULUI DE PRODUCŢIE ŞI DISTRIBUŢIE A ENERGIEI TERMICE PE BAZA DE ENERGIE GEOTERMALĂ ÎN COMUNA SOCODOR, JUDEŢUL ARAD",

amplasat în Comuna Socodor, judeţul Arad.

Sistemul de producţie a energiei termice este completare la investiţia sonda de extracţie şi sonda de reinjecţie.

Persoanele care doresc să obţină informaţii suplimentare cu privire la solicitarea avizului de gospodărire a apelor, pot contacta solicitantul de aviz la adresa menţionată.

Persoanele care doresc să transmită observaţii, sugestii şi recomandări se pot adresa solicitantului de aviz la adresa menţionată mai sus, pesoana de contact Crişan Gheorghe, tel 0257358100, fax 0257357112 sau e-mail: socodor@gmail.com, dupa data de 21.11.2018. (9780)

ANUNŢ

Composesoratul F.U. Botfei, com. Hăşmaş organizează în data de 2.12.2018, ora 13,00 licitaţie de vânzare masă lemnoasă pe picior cantitatea de 186 mc, compusă din următoarele specii: fag 18 mc; cer 59 mc; gorun 98 mc; carpen 11 mc.
Preţ de pornire a licitaţiei: **230 lei/ mc.**
Depunerea actelor pentru licitaţie până la 2.12.2018 ora 12:00.
Informaţii: **0257-323-073** şi **0747-025-993**. (9779 - H 141861)

www.aradon.ro

Publicitate 0257/280.904

DECESE

Cu durere în suflet anunţăm trecerea la cele veşnice a celei care a fost

ASZODI ANA.

Cei care doresc să-şi ia rămas bun, o pot face la capela Cimitirului vechi din Sînicolau Mic. Înmormântarea va avea loc miercuri, 21.11.2018, la ora 13.

Familia îndoliată

Cu adâncă durere în suflet anunţăm decesul iubitului nostru soţ, tată şi bunic,

ASLĂU TEODOR

la vârsta de 70 de ani.

Înmormântarea va avea loc azi, 20 noiembrie 2018, la ora 13, de la casa familiară din localitatea Zimbru, nr. 35, judeţul Arad.
Te odihneşti acolo unde nu te doare/ Odihna nu ţi-o deranjează nimeni/ Şi chiar dacă vei dormi sub piatra grea/ Nu vei fi uitat de nimenea.

Familia veşnic nemângâiată

Cu nemărginită durere ne despărţim de bunul şi nepreţuitul nostru soţ, tată şi fiu,

la numai 49 ani,

ing. PEIA CIPRIAN-OVIDIU.

Slujba de înmormântare va avea loc miercuri, 21 noiembrie 2018, la ora 13:00, la Capela Kuki Grădişte.

Familia

Cu durere în suflet, anunţăm decesul într-un tragic accident al scumpului nostru fiu,

CĂDARU GHIŢĂ,

în vârstă de 24 ani.

Dumnezeu să-l ierte şi să-l odihnească! Înmormântarea va avea loc astăzi, 20 noiembrie 2018, ora 16:00, la Cimitirul din Sântana.

Familia
veşnic nemângâiată

Cu durere şi regret, anunţăm plecarea la ceruri a celui care a fost

profesorul de matematică

DEMIAN VALER-VASILE,

soţ şi tată iubitor,

la venerabila vârstă de 84 de ani.

În aşteptarea despărţirii lumeşti, se află la Casa Funerară Rostyl, str. Cocorilor 27, iar slujba se va oficia în Biserica Greco-Catolică, Calea Aurel Vlaicu 69-75 (zona UTA), joi, 22 noiembrie 2018, ora 13,00. Dumnezeu să-l odihnească!

Familia

Cu adâncă tristeţe în suflet anunţăm trecerea la cele veşnice a celei care a fost mamă şi bunică,

CHIŞCAN IULIANA.

Înmormântarea va avea loc astăzi, 20 noiembrie 2018, ora 14,30 la Casa Funerară Kuky Grădişte. Dumnezeu s-o odihnească în pace!

Familia

Cu adâncă durere în suflet anunţăm încetarea din viaţă a celei care a fost draga noastră mamă, soacră şi bunică,

SZILVESZTER ESTERA,

la vârsta de 78 ani.

Înmormântarea va avea loc miercuri, 21 noiembrie, ora 13,00 la Cimitirul Pomenirea.

Familiile îndoliate: Ban-Szilveszter şi Hegyi

CONDOLEANŢE

Suntem alături de colega noastră Peia Camelia în aceste momente de grea încercare prilejuite de trecerea în veşnicie a soţului,

PEIA CIPRIAN.

Sincere condoleanţe!

Colectivul Comisariatului Judeţean pentru Protecţia Consumatorilor - Arad

SERVICII FUNERARE

(H-7489281)
IN MEMORIAM
NON STOP!
KUKI - servicii funerare complete
Producător de sicrie - oferă sicrie la preţ de producător.
GRATUIT rezolvăm actele la spital, primărie, casa de pensii şi C.A.R.P.
Transport intern şi internaţional ● Accesorii funerare.
Contact: Arad, Str. Mihai Eminescu nr. 4 (în curte), vis-a-vis de Cerbul Albastru.
Telefon: 0257/211929, mobil: 0723-343-964
www.inmemoriamkuki.com
CASĂ FUNERARĂ - Strada Ştefan Ludwic Roth nr. 1 D, Grădişte
- Str. Cocorilor nr. 6 (lângă magazinul Izolta)

Înmărmuriţi de tragica veste a plecării premature dintre noi a nepotului şi verişorului nostru,

PEIA CIPRIAN

ne luăm adio şi rugăm pe Bunul Dumnezeu să-l odihnească în pace, iar familiei greu încercate să îi dea putere şi credinţă. Sincere condoleanţe.

Mătuşa Angela Peia şi verişorii Renata, Marius şi Mănic cu familiile

Cu profundă tristeţe ne luăm rămas-bun de la colegul nostru

PEIA CIPRIAN.

Dumnezeu să-l ierte şi să-l odihnească în pace!

Absolvenţii Liceului „Ioan Slavici" Arad - Clasa a XII-a D, Promoţia 1987

Împărtăşim marea durere a prietenei noastre Peia Camelia în aceste clipe grele prilejuite de trecerea în veşnicie a soţului,

PEIA CIPRIAN.

Fam. Brade Ioan şi Rodica

Cu multă tristeţe şi regrete eterne ne luăm rămas bun de la colegul nostru

CIPRIAN-OVIDIU PEIA,

care s-a stins din viaţă,

duminică, 18 noiembrie 2018.

Ne vom aminti cu drag de el ca de un prieten adevărat şi un om deosebit. Sincere condoleanţe familiei în aceste momente de grea încercare şi durere. Dumnezeu să îl odihnească în pace!

Colegii din Takata Romania S.R.L. - Arad

Cu inimile îndoliate, cu sufletele cernite, ne luăm rămas bun de la o bunătate de om,

CĂDARU GHIŢĂ,

plecat mult prea repede dintre noi. Dumnezeu să-l ierte şi să-l odihnească în pace!

Îl vor plânge mereu familiile Tîşcă şi Dîrlea

Suntem alături de familia Bundău, acum când se desparte de tatăl şi bunicul mult iubit,

BUNDĂU IOAN.

Dumnezeu să-l odihnească!

Fam. Aron

Suntem profund îndureraţi la trecerea la cele veşnice a celei care a fost cuscra

CHIŞCAN IULIANA.

Bunul Dumnezeu să o odihnească în pace!

Fam. Turcuş

Regretăm despărţirea de unchiul nostru,

profesorul

DEMIAN VALER-VASILE.

Prin plecarea la ceruri, rămâne, îndurerată, familia care şi-a pierdut înţeleptul senior. Dumnezeu să-l odihnească!

Nepoţii Adriana şi Radu

Sincere condoleanţe din partea întregului colectiv al Geyer & Geyer doamnei Ban – Szilveszter Olga, la decesul mamei.

Suntem alături de colega noastră Ban Szilveszter Olga la marea durere pricinuită de trecerea în nefiinţă a mamei. Sincere condoleanţe familiei îndurerate.

Familia Roşu

Sincere condoleanţe familiei Bătrân.

Fam. Tomoş

MULŢUMIRI

Mulţumim tuturor celor care au fost alături de noi prin prezenţă şi cuvinte de alinare la durerea pricinuită de decesul fiicei, surorii şi nepoatei noastre dragi,

OANA IOJA.

Familia Ioja

Mulţumim din suflet tuturor acelora care au fost alături de noi la dureroasa despărţire de cel care a fost iubitul nostru soţ, tată, socru şi bunic,

ing. BUNDĂU IOAN.

Dumnezeu să vă răsplătească!

Familia îndurerată

Mulţumim tuturor celor care prin prezenţă şi flori au fost alături de noi la despărţirea de cel care a fost soţ, tată şi bunic,

IFTIMIE FLORENTIN.

Familia îndoliată

COMEMORĂRI

Astăzi, 20 noiembrie era ziua ta iubitul nostru

MARCEL TUCA,

împlineai 62 ani.

Tu eşti acolo, noi aici, dar puntea gândurilor şi iubirii noastre ne apropie atât de mult. Lacrimile noastre nu se vor usca, golul şi durerea vor rămâne. Te vom iubi mereu!

Mama Eva, soţia Dorina, fiul Silviu-Sorin

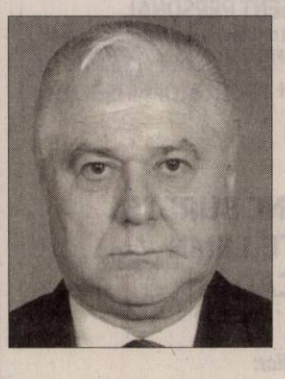

Ziua de 20 noiembrie e cea mai dureroasă zi, când a plecat dintre noi pentru totdeauna cel care a fost soţ şi tată,

BORA GHEORGHE.

Şase ani de lacrimi şi suferinţă ai lăsat în urma ta./ Nişte suflete rănite care nu te pot uita. Dumnezeu să-ţi vegheze somnul!

Soţia şi fiica

Azi, 20 noiembrie 2018 se împlinesc 11 de ani de lacrimi şi dor de când a plecat pentru totdeauna iubita noastră soţie şi bunică,

ZAMBO ELISABETA.

Veşnic îţi vom păstra vie amintirea chipului tău drag în inimile noastre.

Te plâng mereu: soţul Andrei şi nepoata Moni

• **Executăm: zidărie,** tencuieli, zugrăveli, termoizolaţii, acoperişuri, consolidări, subzidiri, renovări, ☎0740.696.157. 136585

• **Renovăm construcţii,** tencuieli, zugrăveli, faianţări, parchetări, termoizolaţii. Seriozitate. Tel. 0754.337.238. 141883

CONSTRUCŢII

• **Aaduc balast,** nisip, sort, pământ, ridic moloz, lemne, mraniţă, 0747.206.371. 141885

• **La domiciliul** clientului: nisip, balastru, sort, gunoi; ridic moloz, 0758.708.622. 141888

• **Vând lemne** 4 metri ster, la 550 Roni, ☎0723.349.110. 141879

• **Vând lemne** de foc tăiate la 500 Ron. Telefon 0723.349.110. 137764

ANIMALE,PĂSĂRI

• **Vând puicuţe** tinere ouătoare. Telefon 0748.322.489. 141878

• **Vând 3** porci de 100- 120 kg şi 2 porci de 160- 180 kg, ☎0744.643.288. 141891

PIERDERI

• **Pierdut certificat** constatator, emis de ORC Arad pentru Societatea Stantract SRL cu J2/159/2005, CUI 17167268. 141915

• **SC City** of Light SRL pierdut CUI nr. 0672731 din 27.11.2003, eliberat de ORC Arad. Îl declar nul. 141900

• **Pierdut Certificat** de înregistrare fiscală în scopuri de TVA seria B nr. 0435750/01.01.2007 aparţinând Edil- Scavi S.R.L., eliberat de Ministerul Finanţelor Publice Arad. Îl declar nul. 141916

• **Pierdut Certificat** de Pregătire Profesională atestat de transport marfă seria 0412471000 aparţinând lui Borlovan Aurelian- Titus. Îl declar nul. 141933

• **Pierdut CUI** şi certificate constatatoare aparţinând Higyed Ildiko PFA, CUI 38188441. Le declar nule. 142191

• **S.C. Districom** Corola S.R.L., pierdut certificat constatator pentru punctul de lucru din str. Meţianu nr. 13, ap. 5 b, eliberat de O.R.C. Arad. Îl declar nul. 141873

• **S.C. Vass** Carol S.R.L., CUI 21533006 pierdut certificate constatatoare. Le declar nule. 141934

• **SC FLORIADI RETAIL SRL** declar nulă AUTORIZAŢIA DE FUNCŢIONARE nr. 6873 din 01.09.2014 emisă de Primăria Municipiului Arad.

LOCURI DE VECI

• **Vând loc** de veci cimitirul Pomenirea, cu bordură şi capac. Tel. 0753.627.957. 141901

Mica publicitate 0257-210.775

Olaf Scholz, ministrul german de Finanţe, şi omologul francez, Bruno Le Maire FOTO:EPA

Acord pentru bugetul zonei euro

BELGIA. Franța și Germania au ajuns la un acord privind planul de creare a bugetului zonei euro, proiectul urmând să fie prezentat luni la reuniunea Eurogrup, în Bruxelles, informează publicația EUObserver.

Olaf Scholz, ministrul german de Finanțe, și omologul francez, Bruno Le Maire, au elaborat un plan comun, care ar urma să fie supus aprobării la summitul zonei euro programat pe 14 decembrie.

Conform proiectului, miniștrii de Finanțe ai statelor din zona euro vor gestiona noul buget, în locul Comisiei Europene.

SURSA:MEDIAFAX

Nu vor mai efectua atacuri

SANAA. Insurgenții huthi din Yemen nu vor mai efectua atacuri cu rachete și drone asupra coaliției coordonate de Arabia Saudită, a anunțat gruparea într-un mesaj postat ieri dimineață pe platforma de microblogging Twitter, relatează site-ul agenției Dpa.

Anunțul a fost făcut pe fondul presiunii internaționale de a pune capăt războiului din Yemen, care durează de aproape patru ani. Reprezentantul ONU pentru Yemen, Martin Griffiths, a informat că va organiza o nouă rundă a discuțiilor pentru pace, pe care Suedia a fost de acord să o găzduiască. Mohammed Ali al-Houthi, președintele comisiei revoluționare a grupării huthi, a declarat că insurgenții din Yemen sunt pregătiți să facă pace, dacă și coaliția saudită va face la fel.

Războiul civil din Yemen a început în 2015, între insurgenții houthi, susținuți de Iran, și forțele loiale Administrației conduse de Abdrabbuh Mansur Hadi. În contextul confruntărilor militare, organizațiile teroriste Al-Qaida și Stat Islamic au intensificat activitățile în Yemen.

Coaliția coordonată de Arabia Saudită efectuează bombardamente împotriva insurgenților huthi. Conflictul s-a soldat, potrivit estimărilor ONU, cu peste 16.000 de morți, inclusiv 10.000 de civili. **SURSA: MEDIAFAX**

Ilan Laufe FOTO: FAN

Ilan Laufer, ministru pentru Dezvoltare

BUCUREŞTI. Comitetul Executiv Național al PSD a votat, ieri, la Parlament, pentru numirea în funcția de ministru al Dezvoltării Regionale a lui Harry-Ilan Laufer, fost membru în cabinetul Mihai Tudose, au declarat, pentru MEDIAFAX, surse din partid.

Laufer îl va înlocui astfel pe actualul titular de la Dezvoltare, Paul Stănescu.

Harry-Ilan Laufer a fost ministru pentru Mediul de Afaceri în Guvernul Mihai Tudose. Anterior, în cabinetul Sorin Grindeanu, Laufer a fost secretar de stat în Ministerul pentru Mediul de Afaceri, Comerț și Antreprenoriat.

Laufer este membru PSD Neamț din 2017. Potrivit CV-ului, acesta vorbește nativ trei limbi: română, engleză și ebraică. Ilan Laufer a fost „master scuba diver" și a atins „recordul național la înot liber". **SURSA: MEDIAFAX**

Avizat negativ privind revocarea lui Augustin Lazăr

Procedura de revocare a procurorului general Augustin Lazăr a fost declanşată de ministrul Tudorel Toader.

BUCUREŞTI. Secția pentru procurori a CSM a dat, ieri, un aviz negativ cererii lui Tudorel Toader de revocare a procurorului general, Augustin Lazăr, au precizat pentru MEDIAFAX surse din cadrul Consiliului. Avizul CSM este consultativ.

Secția pentru procurori a CSM a avizat negativ cererea de revocare a procurorului general, Augustin Lazăr, cu un scor de 5 la 1, au precizat, pentru MEDIAFAX, surse din cadrul Consiliului. Votul pentru aviz pozitiv a fost al lui Tudorel Toader. Procedura de revocare a procurorului general Augustin Lazăr a fost declanșată de ministrul Tudorel Toader în 24 octombrie. Procurorul general, Augustin Lazăr, a depus la Curtea de Apel Alba o cerere de suspendare a procedurii de revocare din funcție a fost stabilită pentru data de 20 noiembrie. Procurorul general a depus o plângere prealabilă și la Ministerul Justiției împotriva raportului.

Augustin Lazăr FOTO: EPA

Tudorel Toader a spus la dezbaterea din CSM privind revocarea lui Augustin Lazăr că unul dintre motivele declanșării acestei proceduri este și cel privind protocolul din 2016, semnat de procurorul general. Toader a spus că e inadmisibil acest lucru, întrucât inițial Lazăr dezaproba protocoalele.

În replică, procurorul general Augustin Lazăr a spus că raportul de evaluare întocmit de Tudorel Toader este un eseu și că toate aspectele din document au drept numitor comun instrumentarea dosarului cu protestul din 10 august. **SURSA: MEDIAFAX**

Noile propuneri de miniştri

BUCUREŞTI. Propunerile premierului Viorica Dăncilă pentru numirea unor miniștri, în urma remanierii stabilită în ședința CExN al PSD, vor fi transmise Palatul Cotroceni în cursul acestei zile, au declarat pentru MEDIAFAX surse guvernamentale. Potrivit legii, numirea în funcția de membru al Guvernului, în caz de remaniere guvernamentală sau de vacanță a postului, se face de Președintele României, la propunerea primului-ministru.

Comitetul Executiv Național al PSD a votat, ieri, la Parlament, pentru schimbarea mai multor miniștri, au declarat pentru MEDIAFAX surse din partid. Ședința CExN al PSD este în desfășurare, la ora transmiterii acestei știri. Ministrul Apărării, Mihai Fifor, și-a înaintat demisia cu scurt timp înainte de ședință. Totodată, primarul Capitalei, Gabriela Firea, a demisionat din funcția de președinte interimar al PSD București. Surse politice au declarat pentru MEDIAFAX că o variantă de lucru luată în calcul în ceea ce privește remanierea Cabinetului Dăncilă este ca Lia Olguța Vasilescu să preia portofoliul de la Ministerul Transporturilor.

Sursele citate au adăugat că la capitolul variante de lucru au fost vehiculate următoarele nume: Lia Olguța Vasilescu - la Ministerul Transporturilor, în locul lui Lucian Șova. Totuși este vehiculat aici și numele lui Mircea Drăghici (trezorier PSD); Marius Budai (deputat, Comisie finanțe-bănci) - la Ministerul Muncii, în locul Liei Olguța Vasilescu; Gabriel Leș (a mai fost ministru al Apărării) - la Apărare, în locul lui Mihai Fifor, care a demisionat; Niculae Bădălău - Ministerul Economiei, în locul lui Dănuț Andruşcă; Harry Ilan Laufer - Ministerul Dezvoltării, în locul lui Paul Stănescu; Alexandru Petrescu - la Ministerul Comunicațiilor, în locul lui Bogdan Cojocaru. **SURSA: MEDIAFAX**

EVIDENȚIAZĂ-TE!

Talon valabil până în 30 decembrie 2018

Text: **DATA apariției:**.....

.....

.....

.....

.....

.....

.....

Date personale:

Nume şi Prenume:

Telefon:

Buletin de identitate:

TALON + PREȚUL CATEGORIEI AFERENTE

Anunțurile se preiau zilnic, la ghișeu, până în ora 16[00], după această oră, se pot prelua doar prin intermediul sistemului online de preluare al anunțurilor disponibil pe www.jurnalaradean.ro . Anunțurile de mică publicitate din Jurnal Arădean se publică pe baza talonului din ziar
Redacția nu își asumă responsabilitatea pentru conținutul anunțurilor de mică publicitate!

JURNAL ARĂDEAN

Comisarul european pe justiţie, întâlniri cu Iohannis şi Toader

BUCUREŞTI. Comisarul european pentru justiție, Věra Jourová, se află la București, ieri și azi, având programate întâlniri cu președintele Klaus Iohannis, cu ministrul Justiției, Tudorel Toader, cu președintele Înaltei Curți de Casație și Justiție, Cristina Tarcea, dar și cu ministrul de Finanțe.

Comisarul european Věra Jourová, responsabil pentru justiție, consumatori și egalitatea de gen, se află într-o vizită oficială la București în perioada 19-20 noiembrie 2018, potrivit unui comunicat de presă al reprezentanței Comisiei Europene în România.

Înaltul oficial european se va întâlni cu președintele României, Klaus Iohannis, cu ministrul Justiției, Tudorel Toader, cu ministrul Finanțelor Publice, Eugen Teodorovici, cu președintele Autorității Naționale pentru Protecția Consumatorilor (ANPC), Marius Pîrvu, și cu președintele Autorității Naționale de Supraveghere a Prelucrării Datelor cu Caracter Personal, Ancuța Gianina Opre.

„Scopul vizitei este de a discuta despre prioritățile pentru domeniul justiției în contextul viitoarei președinții a Consiliului Uniunii Europene și despre evoluțiile din sistemul judiciar din România", potrivit sursei citate.

Vera Jourová FOTO: EPA

Azi, comisarul european va deschide dialogul cu consumatorii privind „Noile avantaje pentru consumatori", ulterior oficialul european se va întâlni cu președintele ANPC, pentru a discuta despre dosare-cheie în domeniul protecției consumatorului, iar apoi va avea o întrevedere cu Cristina Tarcea, președintele Înaltei Curți de Casație și Justiție.

De asemenea, comisarul european va avea un discurs de deschidere în cadrul mesei rotunde internaționale cu privire la situația copiilor abandonați ca urmare a mobilității internaționale, eveniment organizat de Administrația Prezidențială. Vizita comisarului european vine în condițiile în care, săptămâna trecută, Comisia Europeană a publicat raportul MCV și a recomandat României să elaboreze un cadru legal care să permită supravegherea eficientă a activităților serviciilor de informații și a colaborării acestora cu instituțiile judiciare. Pe de altă parte, adoptarea legilor justiției și presiunile asupra independenței sistemului judiciar, în special asupra DNA, au generat dubii privind ireversibilitatea progreselor înregistrate de România, a mai anunțat Comisia Europeană, recomandând în raportul MCV suspendarea procedurilor în cazul procurorilor de rang înalt. **SURSA: MEDIAFAX**

Vânătorul a avut parte de o surpriză FOTO: FAN

A fost împuşcat cerbul cu două capete

KENTUCKY. Un vânător din Marshall County, Kentucky, a avut parte de o mare surpriză atunci când s-a apropiat de cerbul pe care tocmai îl împuşcase. Animalul avea „două capete". Imaginea cu cerbul, publicată de Kentucky Department of Fish and Wildlife Resources, s-a viralizat. În coarnele cerbului vânat este prins capul unui alt cerb. Cum a ajuns acolo nu se ştie, deocamdată. „Tot nu-mi vine să cred", a declarat Bob Long, vânătorul. Unele persoane au spus că imaginea a fost regizată, dar ulterior s-a descoperit, pe camere amplasate în zonă, că cerbul chiar căra povara respectivă în coarne înainte să fie împuşcat.

SURSA: MEDIAFAX

Cât costă să-l duci pe cel mic în Laponia?

O excursie costă 6500 euro FOTO: FAN

LEVI. O excursie în Laponia, acasă la Moş Crăciun, pentru doi adulţi şi doi copii, ajunge la un preţ de 6.500 de euro, adică aproape cât preţul unei maşini Logan nouă, însă varianta cea mai ieftină.

Agenţiile de turism spun însă că excursia de 4 zile este una minunată, ce are loc o dată în viaţă. Cât costă să-ţi duci copiii acasă la Moş Crăciun, în Laponia? Mai pui puţin şi îţi iei un Logan nou.Agenţiile de turism s-au întrecut în oferte tot mai spectaculoase la Târgul de Turism de la Romexpo, care a avut loc în perioada 15-18 noiembrie. Încă de la intrarea în târg, te întâlneşti cu simpaticul Moş Crăciun, care te atrage să iei loc şi să consulţi o ofertă pentru Laponia. „Pe Laponia, anul acesta operăm două curse, cu zbor direct până la Levi, în Finlanda, şi sunt operate în datele de 18 decembrie şi 22 decembrie. Sunt programe de patru nopţi, care conţin demipensiune şi o mulţime de excursii care se fac la faţa locului. În general, în perioada Târgului există reducere, şi, spre exemplu, pachetul maxim, cu doi adulţi şi doi copii până în 12 ani, costă în jur de 6.500 de euro".

SURSA: MEDIAFAX

Hailey Baldwin şi Justin Bieber s-au căsătorit

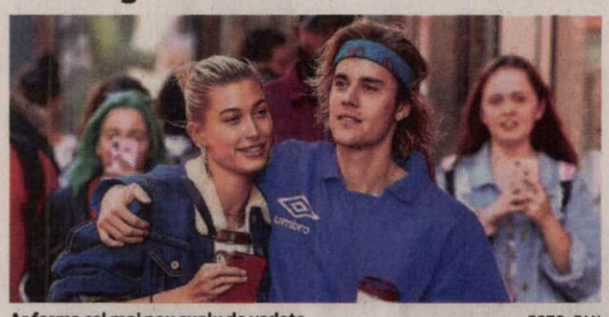

Ar forma cel mai nou cuplu de vedete FOTO: FAN

HOLLYWOOD. Hailey Baldwin pare să confirme că ea şi Justin Bieber sunt căsătoriţi după ce şi-a schimbat numele de pe Instagram în Hailey Bieber. Şi celebrul cântăreţ canadian a făcut un gest pe care fanii şi presa l-au interpretat drept o confirmare a căsătoriei.

Justin a distribuit o fotografie în care cei doi apar se ţin de mână, alături de mesajul „Soţia mea este minunată."

Hailey, care are 15,4 milioane de urmăritori pe Instagram, şi-a schimbat atât numele cât şi biografia. Modelul de 21 de ani şi superstarul pop s-au căsătorit în secret în septembrie. Zvonurile spuneau că cei doi s-au căsătorit la New York, în urmă cu două luni, dar Hailey a negat informaţia la acea vreme. Hailey şi Justin, în vârstă de 24 de ani, au anunţat că s-au logodit în iulie. Justin a scris pe Instagram: „Hailey sunt atât de îndrăgostit de tot ce însemni tu".

Artistul a cerut-o în căsătorie pe iubita lui, în vârstă de 21 de ani în timpul unei cine romantice, într-un restaurant de lux din Bahamas.

SURSA: MEDIAFAX

Mădălina
Pasiunile ei sunt muzica, moda şi make-up-ul.

www.aradon.ro
Mai multe poze cu Mădălina

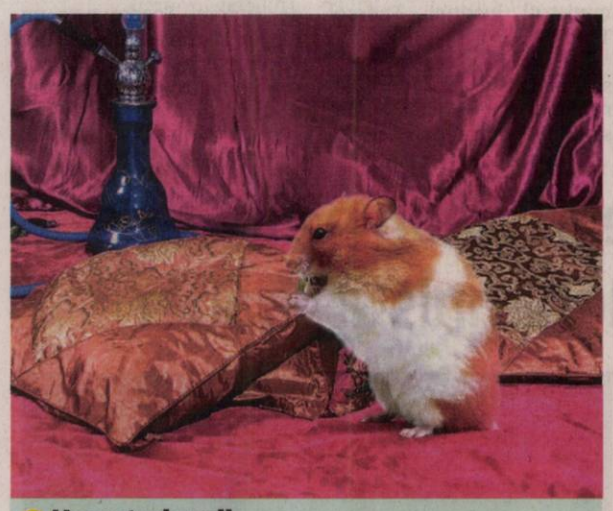

Hamsteri aurii
Sunt originari din Siria şi sunt foarte posesivi FOTO: FAN

Gală marcată de incendii

Cea de-a 10-a ediţie a galei Governors Awards a avut loc la 18 noiembrie în Los Angeles.

Governors Awards 2018 FOTO: FAN

LOS ANGELES. Lalo Schifrin, părintele memorabilei teme muzicale din filmul „Mission Impossible" şi Cicely Tyson, un simbol pentru două generaţii de actriţe afroamericane, s-au numărat printre personalităţile premiate, duminică, de Academia de Film Americană cu un Oscar onorific în cadrul Governors Awards 2018, gală marcată de situaţia tragică din statul american California răvăşit de incendii, relatează luni AFP.

În semn de respect faţă de victimele incendiilor care fac ravagii în California de zece zile - al căror bilanţ anunţat duminică indica 80 de decese în total - organizatorii au solicitat ca pe covorul roşu să fie realizate doar fotografii, iar vedetele care sosesc la Dolby Theatre să nu fie filmate.

În deschiderea ceremoniei, preşedintele Academiei de Film Americane (Academy of Motion Picture Arts and Sciences, AMPAS), John Bailey, a adus un omagiu victimelor şi sinistraţilor. „Mai multe mii dintre compatrioţii noştri americani au rămas fără adăpost şi alţi peste o mie sunt daţi dispăruţi", a spus Bailey.

SURSA: AGERPRES

Urmele de paşi ale celor mai mici dinozauri

QUEENSLAND. Mai multe urme cu o vechime de peste 100 de milioane de ani, descoperite în Coreea de Sud, aparţin unui dinozaur de dimensiunea unei vrăbii, au confirmat oamenii de ştiinţă australieni, citaţi de Xinhua.

„Aceste urme de paşi cu o vechime de 100 milioane de ani aparţin unor dinozauri carnivori cunoscuţi sub numele de raptori", a explicat un cercetător din cadrul Universităţii din Queensland, dr. Anthony Romilio, membru al echipei internaţionale de paleontologi care a realizat această descoperire.

SURSA: AGERPRES

Urme cu o vechime de peste 100 de milioane de ani FOTO: FAN

„Uraganul Meghan" loveşte din nou

LONDRA. Meghan Markle a „zdruncinat" liniştea Familiei Regale, fiind astfel supranumită „uraganul Meghan". Potrivit website-ului Express, ducesa de Sussex refuză să respecte anumite convenţii şi are o atitudine nepotrivită faţă de personalul Casei Regale Britanice. Meghan Markle, supranumită „uraganul Meghan" din cauza tensiunilor dintre ea şi Familia Regală! Ducesa de Sussex a supărat-o din nou pe Regina Elisabeta a II-a. Acuzaţiile, care includ şi tensiunile dintre Meghan Markle şi Regina Elisabeta a II-a privind codul vestimentar al ducesei, au fost publicate de website duminica trecută. Mai exact, Regina ar fi fost extrem de surprinsă de alegerea lui Meghan, o femeie divorţată, de a purta nu numai alb, ci şi un voal în ziua nunţii.

Alte nemulţumiri includ ataşamentul ducesei de Sussex faţă de rochiile negre, nuanţă tradiţional aleasă pentru perioadele de doliu, precum şi alegerea multor creaţii ale designerilor de altă naţionalitate decât britanică.

Un cod vestimentar controversat

Ambasadoare a Globurilor de Aur

LONDRA. Isan Elba, fiica actorului britanic Idris Elba, a fost numită Ambasadoare a Globurilor de Aur pentru ediţia 2019 de către Asociaţia Presei Străine de la Hollywood (HFPA), calitate în care va participa la ceremonie, va înmâna premii şi va colabora cu o organizaţie nonprofit pentru o cauză umanitară la alegerea ei, transmite The Wrap.

„Mă simt onorată să primesc acest titlu şi să mă folosesc de el nu doar pentru a spori vizibilitatea cauzelor susţinute de HFPA dar şi pentru cauzele în care eu cred. Sănătatea mentală, în special în rândul afro-americanilor, reprezintă cauza despre care vreau să vorbesc. Există un stigmat şi am prieteni care se luptă cu acest stigmat. Trebuie să le oferim tinerilor puterea de nu se teme să solicite ajutor", a declarat ea.

SURSA: AGERPRES

FONDAT 1989, APARE LA ARAD, TEL. 0257/281.802, E-MAIL: REDACTIA.JURNALARADEAN@INFORMMEDIA.RO; PUBLICITATE.JURNALARADEAN@INFORMMEDIA.RO

Adela Mercea, printre protagoniste la baschet 3x3
PAGINA 7

JURNAL ARĂDEAN

Încearcă reţete savuroase în perioada postului
PAGINA 10

MIERCURI
21 NOIEMBRIE 2018
ANUL XXX, NR. 8205
12 PAGINI - 1,90 LEI

8° Temperaturile se vor situa între 4 şi 8 grade. Vântul va sufla cu 6 km/h.

DIMINEAŢA | AMIAZA | SEARA

Au schimbat încadrarea FOTO: JA

Tentativă de omor în „cazul Micălaca"

ARAD. Anchetatorii au decis schimbarea încadrării juridice în urma raportului medical întocmit referitor la starea bărbatului de 32 de ani înjunghiat, duminică seara, în cartierul Micălaca. **/P.6**

Mihai Fifor, în conducerea PSD

ARAD. După ce a demisionat de la Ministerul Apărării, senatorul PSD de Arad, Mihai Fifor, a primit funcţia de preşedinte interimar al Consiliului Naţional PSD. Fifor ar urma să se ocupe de organizarea departamentelor din partid. **/P.4**

În Alfa FOTO: JA

Paşi înainte cu regenerarea

ARAD. Primăria ne prezintă situaţia la zi a lucrărilor executate în cartiere, în cadrul proiectului de regenerare urbană a spaţiilor dintre blocuri. Vremea favorabilă a permis constructorilor să avanseze semnificativ. **/P.3**

Falimente

Sectoarele în care au avut loc falimente în ultimele şase luni.

	nr. falimente
comerţul cu ridicata şi distribuţie`	2.256
comerţul cu amănuntul	2.010
construcţii	1.641
transporturi	816
alte activităţi servicii	706

sursa: Coface

17212
9 771220 748034

Pacienţi umiliţi la Arad

Se întâmplă la Spitalul Clinic Judeţean de Urgenţă. Bolnavii sunt direcţionaţi spre privat.

ARAD. Situaţie pe cât de absurdă pe atât de nedreaptă pentru arădenii care au nevoie de documente medicale eliberate de un medic specializat în chirurgie vasculară. La Spitalul Clinic Judeţean de Urgenţă Arad există un singur astfel de medic. Dar, din păcate, el nu are program în ambulator, astfel încât pacienţii care au nevoie de o scrisoare medicală sau un referat medical să i se poată adresa. Pentru a obţine, totuşi, documentele de care au nevoie, oamenii sunt direcţionaţi spre un spital privat, la cabinetul aceluiaşi medic. Desigur, aici pacienţii trebuie să plătească pentru actele pe care la spitalul public le-ar obţine gratuit. Şi nu e vorba de documente pe care bolnavii le cer doar aşa, pentru a le depozita acasă, într-un sertar, ci de acte care le sunt solicitate oamenilor de către alte instituţii ale statului. De exemplu...

Doamna Ana are nevoie de o scrisoare medicală din partea unui medic specialist în chirurgie vasculară pentru a-şi reînnoi certificatul de handicap. A suferit de cancer mamar, e operată la ambii sâni şi e încadrată în gradul de handicap mediu. Pentru aceste probleme care i-au dat viaţa peste cap primeşte o indemnizaţie „fabuloasă": 60 de lei pe lună. Acum îşi face dosarul pentru prelungirea certificatului de handicap, iar scrisoarea medicală a chirurgului vascular e obligatorie. Cum la spitalul de stat e imposibil să o obţină, va merge în privat, unde va trebui să plătească 230 de lei pentru eliberarea documentului. Adică indemnizaţia pe care o încasează timp de patru luni! „Mă duc, că nu am ce face, nu am altă opţiune. Dar nu e normal, nu e uman să se întâmple aşa ceva! Nu e normal să fiu bătaia de joc a unui sistem" - spune cu lacrimi în ochi doamna Ana. **/P.3**

Boli contagioase FOTO: FAN

Pacoste infecţioasă peste Arad

ARAD. „Partea goală a paharului", adică a statisticilor medicale din primele nouă luni ale acestui an: un caz de tetanos, cu pacient decedat, şi 42 de cazuri de hepatită virală. Există, însă, şi o „parte plină": niciun caz de rujeolă! **/P.3**

Vom avea târg de iarnă ca la... Milano!

Organizatorii Târgului de Iarnă, ce se inaugurează pe 24 noiembrie, promit că anul acesta vin cu noutăţi, directorul Centrului Municipal de Cultură Arad, Daniela Pădurean-Andreica spunând că „firma care se ocupă este aceeaşi care organizează şi târgurile de iarnă din Milano şi Avignon". Programul de deschidere va avea loc pe 24 noiembrie, în faţa Palatului Administrativ. **/P.5** FOTO: EUGEN ROGOJAN

Caragiale şi Grimm la teatru

ARAD. Caragiale şi Fraţii Grimm ajung, pe 21 şi 22 noiembrie, pe scena Teatrului Clasic „Ioan Slavici", în cadrul Festivalului Internaţional de Teatru Clasic de la Arad, aflat la ediţia 24. **/P.5**

Reduceri la obligaţiile fiscale

ARAD. Persoanele fizice care au depus Declaraţia Unică până la 31 iulie 2018 şi îşi achită integral obligaţiile fiscale estimate pentru anul 2018, până la 15 decembrie, inclusiv, vor primi o bonificaţie de 5% din totalul sumei datorate. **/P.3**

Arme, telefoane şi cuţite în Penitenciarul Arad

În acest an, angajaţii penitenciarului au descoperit la deţinuţi zeci de telefoane, cuţite sau aparate de tatuat.

ARAD. De la telefoane mobile minuscule, la diferite accesorii pentru ele, la cuţite improvizate, confecţionate din diverse materiale, la aparate de tatuat artizanale ori chiar recipiente în care se prepara alcool, toate au fost descoperite de angajaţii Penitenciarului Arad. Unele dintre ele au fost găsite înainte să ajungă la deţinuţii din puşcăria de pe 6 Vânători, altele au fost descoperite chiar în camerele persoanelor private de libertate. Potrivit unei statistici care ne-a fost pusă la dispoziţie de către reprezentanţii Penitenciarului Arad, în primele nouă luni ale anului în curs au fost descoperite nu mai puţin nu mai puţin de 39 de telefoane mobile, unele fiind identificate înainte de intrarea în posesia deţinuţilor, altele după ce acestea au ajuns la „destinaţie". Reprezentanţii Penitenciarului spun că lungimea telefoanelor era de 5-6 cm. **/P.6**

Albert Stahl FOTO: FAN

Stahl, în probe la Dortmund

ARAD. Tânărul jucător al echipei UTA, Albert Stahl, vrea să impresioneze la Borussia Dortmund. El a fost dus în probe de impresarul său, cel mai probabil la echipa de tineret a clubului german. UTA a fost de acord să-l lase pe jucător o săptămână la Dortmund. **/P.7**

Poliţiştii, în acţiune FOTO: JA

Şase zile de acţiuni rutiere

ARAD. Mii de sancţiuni contravenţionale au fost aplicate în cele şase zile de acţiuni rutiere, iar peste 80 de şoferi au rămas fără permisele de conducere după ce poliţiştii Serviciului Rutier, împreună cu poliţiştii din cadrul tuturor oraşelor din judeţ au desfăşurat, săptămâna trecută, în intervalul 12-18 noiembrie, o acţiune de amploare pe raza judeţului Arad, pentru prevenirea principalelor cauze generatoare de accidente rutiere. **/P.6**

Maşină de poliţie în şanţ

Incidentul rutier a avut loc marţi dimineaţa în jurul orei 7, între localităţile Şimand şi Nădab. Maşina de Poliţie a ajuns în şanţul de pe marginea drumului după ce două autovehicule au intrat în coliziune din cauza nepăstrării distanţei de siguranţă în mers. Din fericire, evenimentul rutier nu s-a soldat cu victime. **/P.6** FOTO: RADAR ARAD

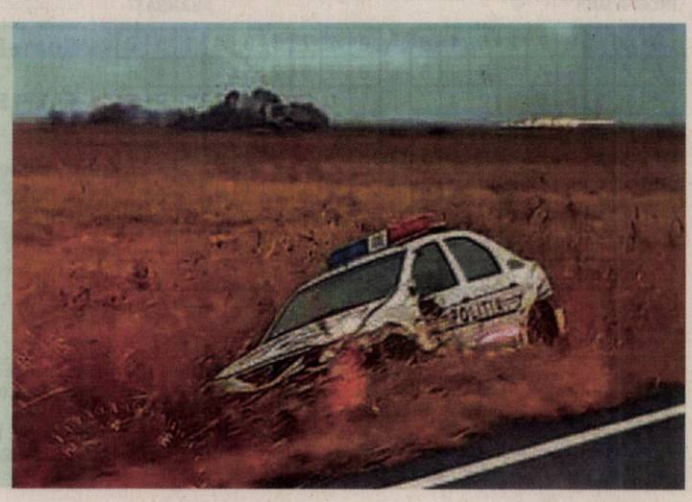

Remember: 21 noiembrie

1694 S-a născut Voltaire filosof şi scriitor francez (d. 1778)

1887 A murit scriitorul şi etnologul Petre Ispirescu (n. 1830)

1921 A murit compozitorul Ionel Brătianu (n. 1885)

1922 S-a născut Maria Casarès, actriţă franceză (d. 1996)

1929 S-a născut Marilyn French, scriitoare americană (d. 2009)

1945 S-a născut **Goldie Hawn,** actriţă americană

1954 S-a născut Adriana Şchiopu, actriţă română

1965 S-a născut Björk, cântăreaţă şi actriţă islandeză

1991 Adunarea Constituantă a adoptat noua Constituţie a României

Goldie Hawn FOTO: FAN

1997 A murit Michael Hutchence, solistul vocal al grupului funk-rock „INXS" (n. 1960)

1999 A murit Ioan Chirilă, jurnalist sportiv (n. 1925)

2001 A murit Ion Cristinoiu, compozitor, orchestrator, dirijor şi instrumentist român (n. 1942)

2002 NATO invita Bulgaria, Estonia, Letonia, Lituania, România, Slovacia şi Slovenia să devină membre

Întreruperi de curent

Joi, 22 noiembrie 2018. Municipiul Arad, h 10:00-13:00: str.Liliac, Viorelelor, Maximilian, Fabius, Bujor, Lalelor, Luncii, Adrian, Calea Radnei.

Citire apometre

Joi, 22 noiembrie 2018. Blocuri D. Bolintineanu, C. Davilla, T. Moşoiu, A. Russo, S. Drăgoi, I. Suciu, Praporgescu, Malul Mureşului, N. Grigorescu, blocuri „I", „U", „Y" Calea Aurel Vlaicu, blocuri Colonia Fraţii Neumann, Orăştie, Slănic, Haţeg, blocuri Faleza Sud, Războieni, Răzvan, Boemiei, Vidra, I. Slavici, Porumbului, Orient, Cometei, Orion, Grădina Poştei, Satelit, Salcâmului, Privighetorii, T. Cipariu, Castor, Pelicanului, Şoimului, Diamant, Cristal, Turturicii, Porumbiţei, Cocorilor, Pelinului, Vrabiei, Cucului, Muşeţel, I. Cosânzeana, Aprodu Purice, H. Coandă, Biruinţei, Pădurii, Griviţei fără soţ, Griviţei cu soţ, Mărului, Zorilor, Clujului fără soţ, Ghe. Doja fără soţ, Căpitan Ignat, Dorobanţilor, Badea Cârţan, I. Cardoş, Trandafirilor, N. Alexici, Ghe. Barițiu, L. Szantay, Meţianu, Românului, p-ţa Catedralei, Academia Teologică, E. Gojdu, Tribunul Buteanu, A. Gavra, S. Tekelia, Preparandiei, Florilor, P-ţa H. Domokoş, Dornei, M. Scaevola, M. Eminescu, Transilvaniei, Ghe. Şincai, Sinaia, S. Balint, A. Cotruş, Mărăşeşti.

Sudoku

ÎNCEPĂTORI

REGULI: În fiecare bloc sunt câteva cifre între 1 şi 9, stabilite dinainte. Acestea trebuie completate cu cifrele lipsă, în aşa fel încât fiecare număr să figureze o singură dată. De asemenea, cifrele de la 1 la 9 trebuie să figureze o singură dată atât pe rândurile orizontale cât şi pe coloanele verticale ale celor nouă blocuri luate împreună.

		3	8					
9			3					4
				7	1		2	9
2					3			
7						4	9	
			1	4				
						5	7	
3		5			8	2		
		7	4					

AVANSAŢI

		7		1			4	8
4		1				2		
	6	3				1		5
				4				2
			7	9	5			
	7	5			8			
		6		7	3			
			8			4		1
			4			3		

Soluţiile jocurilor din numărul precedent:

ÎNCEPĂTORI

9	4	6	3	7	2	5	1	8
5	7	2	8	4	1	6	9	3
8	1	3	5	6	9	2	4	7
1	6	9	7	8	5	4	3	2
7	2	5	9	3	4	8	6	1
4	3	8	2	1	6	9	7	5
3	9	1	6	2	8	7	5	4
6	8	7	4	5	3	1	2	9
2	5	4	1	9	7	3	8	6

AVANSAŢI

9	4	7	6	3	8	1	5	2
8	3	5	2	9	1	7	4	6
1	2	6	5	4	7	3	9	8
3	9	1	7	2	5	8	6	4
4	7	2	9	8	6	5	3	1
5	6	8	3	1	4	9	2	7
2	5	4	1	7	9	6	8	3
7	8	9	4	6	3	2	1	5
6	1	3	8	5	2	4	7	9

UNDE MERGEM în Arad

Cinema

CINEMA CITY ATRIUM

- **Animale fantastice: crimele lui Grindelwald, orele 13:10, 13:50, 16:00, 16:50, 19:30, 20:40, 22:20**
- **Aventurile lui Smallfoot, orele 13:40, 15:50, 18:40**
- **Bohemian Rhapsody, orele 14:30, 17:20, 20:20, 21:50**
- **Elliot: O poveste de Crăciun, orelle 13:40, 15:40, 17:40**
- **Goosebumps 2: Halloween bântuit, orele 13:10, 17:00**
- **Johnny English loveşte din nou, orele 15:10, 17:10, 19:10**
- **Mile 22: Misiune secretă, ora 16:50**
- **Moromeţii 2, orele 15:00, 17:20, 19:40, 22:00**
- **Operaţiunea Hunter Killer, ora 20:50**
- **Overlord, orele 19:40, 22:00**
- **Prizonieră în pânza de păianjen, orele 15:00, 17:30, 20:00, 22:30**
- **Pup-o mă!, ora 21:00**
- **S-a născut o stea, orele 14:10, 19:00**
- **Venom, orele 14:20, 18:10**
- **Vinovatul, orele 19:00, 21:20**

Teatre

TEATRUL „IOAN SLAVICI"

Festivalul Internaţional de Teatru Clasic

- **D-ale carnavalului** (r. Claudiu Goga, Teatrul Nottara Bucureşti), Sala Mare, miercuri, 21 noiembrie, ora 19,00
- **Apa vie** (r. Ştefan Lupu, Teatrul Mic), Sala Mare, joi, 22 noiembrie, ora 19,00

Piețe și târguri

Azi este zi de piaţă la Pâncota, Beliu, Buteni, Şiclău, Macea, Vânători, Pecica, Şiria şi **zi de târg la** Beliu şi Buteni.

Mâine, joi, este zi de târg săptămânal la Curtici, Sebiş, Cermei, Săvârşin, Secusigiu, Zerind.

Sănătate

- **CABINET GINECOLOGIC:** Cabinet ginecologic Arad, B-dul Decebal 11 (lângă Hotel Aradul), chiuretaj medicamentos, eco 4 D, test PAP.TEL: 0770823850, 0723643581
- **Policlinica DR. TURCIN, oferă:** Cardiologie (EKG, Ecografie cardiacă, Doppler vascular, Holter EKG si TA, Test de efort), Oftalmologie **(NOU - chirurgie pol anterior; CV computerizat; optică medicală),** ORL (videoendoscopie), pneumologie, gastroenterologie, neuropsihiatrie, medicină de familie, ecografii generale, Ginecologie. **Telefon: 0257/285510, www.policlinica-turcin.ro**
- **Farmacia GLYKON - UTA,** Bl U 6 (vis-a-vis de biserica în construcţie). Deschis zilnic: luni-vineri 07.00 -21.00 sâmbătă şi duminică 08.00-18.00. **Telefon: 0257/241197.**

Horoscop

BERBECUL (III.21.-IV.20.)
Apare un posibil parteneriat între tine şi alte persoane pe care nu le cunoşti. Din această alianţă nu doar că vei avea numeroase foloase materiale, ci vei învăţa să împarţi şi responsabilităţile.

TAURUL (IV.21.-V.20.)
Înveţi că în viaţă nu există eşecuri, ci doar experienţe, lecţii care ne arată cum putem învăţa din propriile greşeli. Dacă îţi menţii o atitudine pozitivă, poţi înfrunta orice neplăcere!

GEMENII (V.21.-VI.21.)
Eşti îngrijorată cu privire la starea de sănătate a unei persoane apropiate, aşadar îţi vei petrece această zi căutând soluţii sau diverse metode prin care poţi fi de ajutor.

RACUL (VI.22.-VII.22.)
Astăzi vei primi o veste care te interesează foarte mult. Profită de acest lucru şi vei fi cu un pas înaintea tuturor.

LEUL (VII.23.-VIII.23.)
Urmează-ţi inima şi dă frâu liber sentimentelor! Este momentul să spui tot ce ai de spus, iar acest lucru te va face să te simţi liber.

FECIOARA (VIII.24.-IX.23.)
Un prieten mai vechi îşi anunţă venirea în oraş şi următoarele zile ţi le vei petrece alături de el. Vă veţi distra ca în copilărie şi vă veţi aduce aminte de multe momente frumoase.

BALANŢA (IX.24.-X.23.)
Ai o atitudine circumspectă, prudentă, faţă de unele zvonuri care îţi pot stârni motive de îngrijorare cu privire la locul de muncă.

SCORPIONUL (X.24.-XI.22.)
Astăzi pot apărea mici conflicte de interese de care te vei detaşa însă prin păreri diametral opuse. Acest lucru te va avantaja şi te va ţine deoparte de avalanşa de acuzaţii care va urma.

SĂGETĂTORUL (XI.23.-XII.21.)
Îţi calculezi tot parcursul, pas cu pas, pentru a ieşi în câştig. Firea ta competitivă nu îţi permite să dai greş. Spre seară vei primi un răspuns afirmativ la o întrebare mai veche.

CAPRICORNUL (XII.22.-I.20.)
Nu te simţi în largul tău şi îţi ascunzi starea sub un zâmbet larg. Cu această atitudine încerci să nu îi indispui pe ceilalţi, dar nu procedezi corect.

VĂRSĂTORUL (I.21.-II.20.)
Prietenii se bazează pe tine pentru un mic favor. Fii gata să le sari în ajutor şi să le demonstrezi că şi tu poţi să fii un prieten de nădejde. Relaţia dintre tine şi amici se va consolida.

PEŞTII (II.21.-III.20.)
Este timpul să te dedici proiectelor mai puţin importante din viaţa ta. Încearcă să le duci până la capăt cu optimism şi încredere, chiar dacă sunt proiecte realizate din obligaţie.

„Jurnal arădean" vă ascultă

De luni până joi, între orele 11.00-13.00, la telefonul 0257.212.055, redactorul nostru vă stă la dispoziţie.

ARAD. Floare D., domiciliat pe strada Ioan Alexandru sesizează următoarele: „Ne poate spune Garda de Mediu dacă aerul pe care îl respirăm este bun? Şi aici mă refer strict la faptul că de când CET Hidrocarburi funcţionează la capacitate - cred că maximă - din cauza opririi celuilalt CET, se respiră fum, nu aer. Centrala scoate un fum extraordinar, ca să nu mai pomenesc de zgomotul pe care îl auzim noaptea, când ar trebui să ne odihnim. Invit pe toţi cei curioşi să meargă la CET Hidrocarburi şi să se uite la coşuri, ce fum puternic iese. Aş dori să ştiu dacă Garda de Mediu consideră că e ok ce se întâmplă, ce respirăm".

Ardelean F. locuieşte în zona Gării CFR şi doreşte să afle dacă se vor planta pe viitor copaci în zonă. „Am avut nişte copaci foarte frumoşi în parcul din faţa blocului, dar au fost tăiaţi. Mă refer la zona unde se află o pizzerie la parterul blocului. Şi aşa zona asta arată cum arată, acum nu mai avem nici copaci. Cine răspunde de spaţiile verzi în municipiul Arad? Că văd că numai verde nu avem în oraş".

JA-I.C.

Curs valutar

Denumirea valutei	BNR	BCR		BRD		Intesa Sanpaolo Bank		Banca Românească		Patria Bank		Alpha Bank		Casa de schimb LUXOR		Casa de schimb TRESOR	
		C	V	C	V	C	V	C	V	C	V	C	V	C	V	C	V
Euro	4,66	4,59	4,74	4,59	4,73	4,61	4,70	4,64	4,70	4,63	4,69	4,58	4,75	4,65	4,67	4,65	4,67
Dolar SUA	4,07	4,00	4,18	3,99	4,15	4,02	4,10	4,05	4,11	4,02	4,13	3,99	4,17	4,06	4,11	4,08	4,13
Forint	0,0145	0,0139	0,0151	0,0141	0,0149	00143	0,0148	-	-	0,0139	0,0149	-	-	0,0144	0,0145	0,0144	0,0145
Gram aur	160,52																

Vremea

Miercuri, 21 noiembrie

www.aradon.ro

5° LA ORA 6 — temperaturile se vor situa între 4 şi 5 grade. Vântul va sufla cu 6 km/h dinspre NV.

8° LA ORA 18 — temperaturile se vor situa între 7 şi 8 grade. Vântul va sufla cu 5 km/h dinspre SV.

Ziua precedentă

Arad	5–7	Umiditate:	87%
Lipova	5–7	Presiune:	759 mmHg
Chişineu-Criş	5–7	Precipitaţii:	70%
Săvârşin	4–6	Vânt:	13 km/h
Sebiş	4–6	Direcţie vânt:	SE

Soarele

Răsare: 07:42
Apune: 16:58

Azi

Temperaturile se vor situa între 4 şi 8 grade. Vântul va sufla cu 6 km/h, dinspre NV.

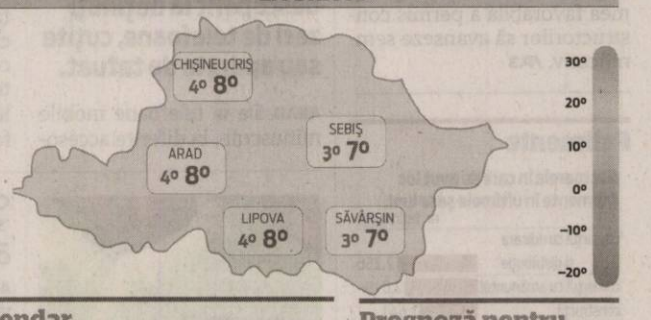

FAZELE LUNII

7.11 · 15.11 · 23.11 · 30.11

MIERCURI	JOI	VINERI	SÂMBĂTĂ
4° 8°	4° 8°	1° 9°	4° 11°
ploaie	ploaie	înnorat	senin

Calendar

Biserica ortodoxă: Intrarea în Biserică a Maicii Domnului (Vovidenia) (Dezlegare la peşte)
Biserica greco-catolică: Intrarea în Templu a Maicii Domnului
Biserica romano-catolică: Prezentarea la Templu a Sf. Fc. Maria

Prognoză pentru trei zile

Temperaturile minime vor fi cuprinse între 1 şi 4 grade, iar cele maxime între 8 şi 11 grade.

Temp.minime: 1–4°C
Temp.maxime: 8–11°C

JURNAL ARĂDEAN
B-dul Revoluţiei nr. 62, Arad
BRAT Auditat de BRAT
Reclamaţii difuzare: 0257.241.151

Şef departament publicitate şi departament difuzare: Cristian Sulinţan
Secretariat: 0257.212.090 (centrala), fax - 0257.212.012
Marea publicitate: 0257.280904
Mica publicitate: 0257.210775; B-dul Revoluţiei, nr. 81
Tiparul executat la: Tipografia Inform Média Lapkiadó Kft

Redactor şef: Adriana Barbu (8416) Responsabil de număr: Ioana Costaş
Secretar general de redacţie: Gabriela Groza (8423); Departamente: Eveniment: Alin Gherasim (8417), Ioana Costaş (8414); Valentin Goran (8405); Economic: Andreea Pintea (8415); Social: Diana Duţu (8413); Sport: Daniel Scridon (8424), Leo Sfâra (8422), Dan Lazăr (8406); Cultură: Eugen Rogojan.
Tehnoredactare: Ghizela Şerban (8409), Munteanu Daniel (8411).
REDACŢIE: tel. 0257.212.090 (centrala); fax 0257.212.012, 0257.228.592; e-mail: redactia.jurnalaradean@informmedia.ro, adevaruldearad@informmedia.ro, publicitate.jurnalaradean@informmedia.ro, publicitate.adevarul@informmedia.ro

Pacoste infecţioasă la Arad

„Partea goală a paharului": un caz de tetanos, cu pacient decedat, şi 42 de cazuri de hepatită virală. Există şi o „parte plină": niciun caz de rujeolă!

Analize pentru depistarea microbilor, virusurilor sau paraziţilor FOTO: FAN

ARAD. Centrul Naţional de Statistică şi Informatică în Sănătate Publică a făcut publică situaţia bolilor infecţioase şi parazitare din fiecare judeţ. Dincolo de cele 153 de cazuri de anginã cu streptococi, 1.279 de cazuri de boli diareice acute, 38 de cazuri de erizipel, 459 de cazuri de varicelă şi 10 de scarlatină, am remarcat şi câteva date mai puţin obişnuite pentru Arad.

Caz mortal de tetanos

De pildă, unul din cele patru cazuri de tetanos înregistrate la nivel naţional în primele nouă luni ale anului 2018, este din Arad. Este vorba de un bărbat în vârstă de 76 de ani care, din nefericire, a şi decedat. Deşi avea domiciliul în oraş, omul locuia la ţară, iar cu cinci zile înainte de a ajunge la spital se înţepase într-un cui. Nu şi-a făcut rapid vaccinul antitetanos, iar acest lucru i-a fost fatal.

Ne oferă mai multe detalii dr. Mihaela Cîtu, medic epidemiolog în cadrul Direcţiei de Sănătate Publică Arad: „Am fost informaţi în legătură cu acest caz de către medicii de la Spitalul Judeţean, când pacientul era deja internat în stare gravă, pe Secţia ATI. Avea insuficienţă cronică respiratorie acutizată, cu suspiciune de tetanos pe baza simptomatologiei - contracturi musculare, tulburări de deglutiţie şi de masticaţie. La indicaţia medicului infecţionist, pacientului i-au fost recoltate probe de sânge care au fost trimise la Institutul Cantacuzino pentru determinarea anticorpilor antitetanici. Rezultatul a confirmat că pacientul nu era protejat, nu avea anticorpii necesari. Neavând anticorpi, pacientul a făcut boala. Iar în lipsa unei imunizări rapide, boala e fatală."

Atenţie la hepatită!

Dacă îmbolnăvirea cu tetanos este extrem de rară, despre cazurile de hepatită virală putem spune că sunt cel puţin neobişnuite pentru judeţul Arad. De ani de zile nu am mai avut îmbolnăviri cu hepatită. Totuşi, în perioada ianuarie-septembrie 2018 au fost raportate câteva zeci! Dacă în aceeaşi perioadă a anului trecut nu am avut nici unul, în statisticile din acest an se evidenţiază 42 de cazuri de hepatită.

„În vara acestui an, am avut două focare de hepatită la Ţipar şi la Pâncota. În acest context, atrag atenţia asupra respectării măsurilor de igienă. Hepatita este «boala mâinilor murdare». Se transmite în special pe cale indirectă fecal-orală, prin nerespectarea condiţiilor de igienă. E foarte important să se respecte măsurile de igienă personală: să te speli pe mâini de fiecare dată când te duci la baie şi după ce vii de la baie, înainte să mănânci, să speli legumele şi fructele, să bei doar apă despre care ştii că este testată" - recomandă dr. Mihaela Cîtu.

Zero cazuri de rujeolă

Dincolo de aceste situaţii nefericite, raportul Centrului Naţional de Statistică şi Informatică în Sănătate Publică ne oferă şi un motiv de bucurie: în primele nouă luni ale acestui an, în judeţul Arad nu a fost raportat niciun caz de rujeolă. Iar acesta e mare lucru, dat fiind că în perioada similară a anului trecut în evidenţele medicilor arădeni se aflau nu mai puţin de 527 de îmbolnăviri cu rujeolă.

Cum a fost posibilă eradicarea bolii? Rolul cel mai important l-au avut campaniile pro-vaccinare derulate de Ministerul Sănătăţii, prin Direcţia de Sănătate Publică Arad. „Cu sprijinul medicilor de familie, asistenţilor medicali şi mediatorilor sanitari, am mers aproape în fiecare sat din judeţ şi am mediatizat campania şi am informat populaţia şi am încercat să recuperăm un număr cât mai mare de restanţieri. Dat fiind că în judeţul Bihor au reapărut cazuri de rujeolă, noi am demarat acum din nou o campanie «din uşă în uşă» şi am luat în vizor localităţile care se află la limită cu judeţul Bihor, dar şi localităţile unde acoperirea vaccinală nu este foarte mare" - precizează dr. Mihaela Cîtu.

Potrivit DSP Arad, acoperirea vaccinală „măsurată" în februarie 2018 pe cohorta de copii născuţi în iulie 2016, a fost de 86,18% în mediul urban şi 85,04% în mediul rural.

DIANA DUŢU
diana.dutu@informmedia.ro

Fiscul anunţă reduceri la obligaţiile fiscale

Obligaţiile fiscale achitate până la 15 decembrie se reduc cu 10% sau 5%, au anunţat reprezentanţii Fiscului.

ARAD. Persoanele fizice care au depus Declaraţia Unică până la 31 iulie 2018 şi îşi achită integral obligaţiile fiscale estimate pentru anul 2018, până la 15 decembrie, inclusiv, vor primi o bonificaţie de 5% din totalul sumei datorate.

De asemenea, contribuabilii care vor alege să-şi achite obligaţiile fiscale până la 15 martie 2019, reducerea este de doar 5% din suma totală datorată, dacă Declaraţia unică a fost depusă prin mijloace electronice de transmitere la distanţă.

„Este important de ştiut că Declaraţia Unică trebuie completată şi depusă de către persoanele fizice care realizează, individual sau într-o formă de asociere, venituri din România şi/sau din străinătate, şi de cele care datorează impozit pe venit şi contribuţii sociale obligatorii. Persoanele care nu realizează venituri şi aleg să plătească contribuţia de asigurare de sănătate au, de asemenea, obligaţia de a depune Declaraţia Unică", au punctat reprezentanţii Fiscului.

Declaraţia Unică poate fi accesată la adresa https://declunica.anaf.ro/, cu numele de utilizator şi parola contului personal din Spaţiul Privat Virtual, prin certificat digital calificat sau prin intermediul portalului e-guvernare.ro. Începând cu anul 2019, Declaraţia Unică se va depune exclusiv online, potrivit legislaţiei fiscale în vigoare.

Şi pentru deciziile de impunere

„Totodată, persoanele care primesc decizii de impunere pentru definitivarea impozitului pe venit sau a CAS aferente anilor fiscali precedenţi, au ca termen de plată data de 30 iunie 2019 şi vor beneficia de o bonificaţie de 10% dacă îşi achită obligaţiile până la 15 decembrie 2018. Contribuabilii care vor primi decizii de impunere pentru definitivarea CASS aferentă anilor fiscali precedenţi, la începutul anului 2019, au acelaşi termen de plată - 30 iunie 2019 - şi vor beneficia de bonificaţia de 10% dacă îşi achită obligaţiile până la 31 martie 2019", au mai punctat cei de la Fisc.

JA-A.P.

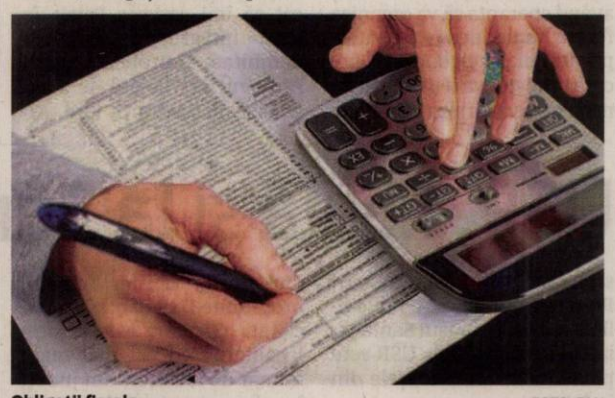

Obligaţii fiscale FOTO: FAN

Paşi înainte cu regenerarea

Primăria ne prezintă situaţia la zi a lucrărilor din cadrul proiectului de regenerare urbană.

S-a lucrat la asfaltarea parcărilor din cartierul Alfa FOTO: JA

ARAD. În urmă cu aproximativ trei luni de zile, în municipiul Arad au început lucrările aferente proiectului de regenerare urbană a spaţiilor dintre blocuri, a cărui valoare se ridică la 50 de milioane de euro. Vremea favorabilă de până acum a permis constructorilor să avanseze semnificativ.

Vlaicu, Alfa, Confecţii

Potrivit Municipalităţii, la momentul de faţă, în zona Vlaicu dreapta, cvartalele 4 şi 5 au deja finalizată asfaltarea, urmând ca în câteva zile aceasta să fie realizată şi în cvartalul 9. În cvartalele 1, 2, 3 şi 10, stadiul lucrărilor este cel al pregătirii pentru asfaltare. Pentru zona Vlaicu stânga, a fost acordată autorizaţia de construire şi se aşteaptă ordinul de începere.

Zona Alfa dispune de o parcare Fast Park, aflată în faza de finalizare a fundaţiei. În cvartalele 8 şi 9 este deja turnat asfalt, până la finalul săptămânii urmând să se toarne asfalt şi în cvartalul 10, în funcţie de condiţiile meteo. Săpătura generală, canalizarea şi stratul de balast sunt finalizate în cvartalele 3, 4, 5 şi 7.

În cartierul Confecţii, lucrările au avansat până la asfaltare în cvartalele 2 şi 5, iar cvartalele 1, 3, 4, 6 şi 7 se află în faza fundaţiei de balast.

Micălaca

În ceea ce priveşte zona Micalaca 100-200, în cvartalele 12, 14 şi 15 se pregăteşte turnarea asfaltului, iar în cvartalele 4 şi 16 această etapă este deja finalizată.

Micalaca 300 are două parcări Fast Park, respectiv 4 şi 5, a căror fundaţie este finalizată. În cvartalele 6 şi 8, constructorul pregăteşte turnarea asfaltului.

Parcarea Fast Park 3 din zona Micalaca 500 are finalizată complet fundaţia, urmând să se procedeze la realizarea structurii metalice.

În cursul săptămânii viitoare, se va turna asfalt în cvartalele 2 şi 5, în timp ce cvartalele 3, 4, 6 şi 17 sunt în faza de fundaţie de balast. **JA-D.D.**

Beneficii

Impactul produs prin realizarea proiectului de regenerare urbană va consta, la finalul realizării lucrărilor, în asigurarea confortului optic pentru locatari, creşterea numărului de locuri de parcare, eliminarea zonelor insalubre, reducerea poluării mediului prin diminuarea zgomotului şi eliminarea prafului, asigurarea scurgerii etc. Proiectul regenerării urbane a fost premiat de Asociaţia Municipiilor, la Gala AMR din 12 noiembrie, pentru „Excelenţă în Regenerare Urbană a Spaţiilor Publice".

Pacienţi umiliţi la Spitalul Judeţean

ARAD. Fireşte, numele real al doamnei Ana este altul. Ne-a vizitat ieri la redacţie pentru că nu a ştiut ce altceva să facă după ce a aflat că trebuie să achite 230 de lei pentru o scrisoare medicală. E o fiinţă delicată, sensibilă, care nu s-a lăsat doborâtă de boală. A luptat şi a învins cancerul. Acum are de dus, însă, o luptă umilitoare cu un sistem bolnav ce pare că nu are nicio şansă de vindecare. Un sistem care ar trebui să ofere alinare celor aflaţi în suferinţă. Un sistem care alege - din neştiinţă, dezinteres sau neputinţă - să îşi bată joc de oameni.

Cu siguranţă, sunt mulţi arădeni aflaţi în situaţia doamnei Ana. Poate unora le-a fost mai uşor să plătească. Poate altora le-a fost jenă să semnaleze absurdul situaţiei. Ideea e că, tăcând, lucrurile nu se vor schimba. E drept că nici exprimarea nemulţumirilor nu garantează rezolvarea problemei. Dar măcar cineva va încerca să caute soluţii.

Problema de la Spitalul Judeţean este că nu a contractat cu CAS servicii de chirurgie vasculară în sistem ambulator. Motivul pentru care nu a făcut acest lucru este că nu are suficient personal medical specializat în chirurgie vasculară. Există, totuşi, o soluţie? Conducerea spitalului promite să o caute. **JA-D.D.**

Căprar: „Vom aloca 2% din PIB pentru apărare"

BUCUREŞTI. Preşedintele PSD Arad, deputatul Dorel Căprar, a declarat, citat fiind de Mediafax, la Conferinţa organizată de Monitorul Apărării că „la nivelul Parlamentului se urmăreşte alocarea a 2% din PIB pentru domeniul apărării şi în următorii ani".

> România a devenit un furnizor de securitate regional şi un partener pentru aliaţi
> **DOREL CĂPRAR**

„Ca om politic, consider că este foarte important ca factorul decident să fie în permanent contact cu specialiştii din domeniul Apărării, astfel încât decizia să fie fundamentată cu experienţă şi expertiză. România a devenit un furnizor de securitate regional şi un partener pentru aliaţi (...) Zilele trecute am participat la Cincu, la un exerciţiu al celor din Brigada Multinaţională Sud - Est, de pe teritoriul României, cel mai important exerciţiu, zic eu, exerciţiu de afirmare a capacităţii operaţionale finale. La acest exerciţiu a participat şeful Armatei Române, şeful Armatei poloneze şi vreau să vă spun că românii noştri au fost la cel mai înalt nivel şi trebuie să ne mândrim cu acest lucru. Ce au făcut forţele terestre la Cincu i-a lăsat, să zic aşa, cu gura căscată pe toţi participanţii la acest exerciţiu", a precizat, pentru Mediafax, Dorel Căprar în cadrul Conferinţei „Continuitate şi discontinuitate în strategia de apărare a României pe parcursul celor 100 de ani de la înfăptuirea Marii Uniri", organizată, marţi, de Monitorul Apărării şi Securităţii.

Cât despre alocarea de 2% din PIB pentru Apărare, Căprar a subliniat: „Suntem în al doilea an de alocare a 2% din PIB pentru Apărare, iar din perspectiva planificării bugetului pentru anul 2019 şi pentru estimările pentru următorii ani, suntem hotărâţi să susţinem în Parlament aceeaşi ţintă de 2% din PIB". **JA-A.P.**

Dorel Căprar FOTO: JA

JURNAL ARĂDEAN

Fifor la conducerea Consiliului Naţional

După ce a plecat de la conducerea Ministerului Apărării, senatorul PSD Arad, Mihai Fifor, a preluat conducerea Consiliului Naţional.

Mihai Fifor FOTO: FAN

ARAD. Demisia anunţată luni, 19 noiembrie, de către ministrul Apărării - senatorul PSD Arad, Mihai Fifor, a venit ca o surpriză, mai ales în contextul în care fotoliul său de ministru nu i-a revenit preşedintelui PSD Arad, deputatul Dorel Căprar, aşa cum se vehicula încă de acum câteva săptămâni. Totuşi, Comitetul Executiv Naţional al social-democraţilor nu l-a lăsat pe Fifor fără funcţie. Astfel că, la final de şedinţă, o şedinţă care a durat mai bine de 5 ore, preşedintele PSD Liviu Dragnea a anunţat că Mihai Fifor a fost propus pentru funcţia de preşedinte interimar al Consiliului Naţional al PSD.

„L-am propus pe Mihai Fifor ca preşedinte interimar al Consiliului Naţional al PSD, având speranţa că va organiza foarte rapid departamentele partidului. În oglindă cu fiecare minister va fi un departament care va furniza informaţii şi va face informări către premier", a declarat Liviu Dragnea, citat de Mediafax.

Mesajul lui Fifor

La 24 de ore la demisia de la Apărare, Mihai Fifor a transmis şi un mesaj pe pagina sa de socializare: „A fost cea mai onorantă, mai solicitantă, dar şi mai plină de satisfacţii perioadă din întreaga mea carieră politică, în care am încercat să îmi servesc Patria în mod integru, cu dăruire, demnitate şi profesionalism. Am avut privilegiul de a cunoaşte, în aceste 14 luni, Armata României ca pe o familie mare, unită şi statornică, depozitară a patriotismului autentic, a sacrificului de sine nu la simplu nivel declarativ, ci demonstrat zi de zi. [...] Guvernul României va continua să îşi respecte cu acurateţe angajamentele asumate prin Programul de Guvernare în domeniul Apărării. [...] Mulţumesc echipei de conducere, secretarilor de stat, şefului Statului Major al Apărării, precum şi şefilor categoriilor de arme, care m-au sprijinit şi alături de care am pregătit deciziile majore luate în aceste 14 luni. [...] Desigur, ţin să mulţumesc preşedintelui Dragnea pentru încrederea acordată la încredinţarea mandatului şi doamnei prim-ministru Viorica Dăncilă pentru privilegiul de a fi putut fi parte a Cabinetului său. [...]

În ceea ce mă priveşte, voi continua să sprijin din toate puterile proiectele Armatei României, de pe poziţia de senator ales şi din funcţia politică pe care mi-am asumat-o, convins fiind că niciun efort nu poate fi prea mare atunci când vorbim despre securitatea şi apărarea naţiunii noastre!". **JA-A.P.**

USR, filială şi la Sântana

SÂNTANA. Uniunea Salvaţi România a înfiinţat o nouă filială locală, în oraşul Sântana, iar cu această filiala USR este prezentă în toate oraşele din judeţ.

Şedinţa de constituire a avut loc în prezenţa vicepreşedintelui USR Arad, Ion Stan, precum şi a altor membri ai USR. Noii colegi din Sântana şi-au ales organele de conducere şi control, preşedinte fiind ales domnul Onisim Tomuţa, un antreprenor din mediul privat. Onisim Tomuţa, preşedinte USR Sântana a declarat: „Sântana este printre localităţile cu cel mai mare număr de locuitori din judeţ, în afara municipiului Arad. Din păcate, trecerea la statutul de oraş nu a însemnat automat o îmbunătăţire a vieţii pentru locuitorii săi. Implicarea mea şi a colegilor din USR Sântana va urmări modernizarea oraşului în care locuim, pentru a avea cu toţii condiţii de viaţă demne de statutul de oraş. Printr-o mai bună administrare a fondurilor, prin gestiunea eficientă a banilor publici, sunt convins că vom reuşi. USR îşi propune să aducă în politică şi în administraţie oameni cinstiţi, oameni care să respecte legile şi regulile bunului simţ. Profesionalizarea şi transparentizarea administraţiei sunt deziderate ale USR fără de care nu putem pretinde o viaţă mai bună."

JA-A.P.

Cere intervenţia ministrului

Preşedintele ARCD consideră că ministrul justiţiei ar trebui să îl oblige pe sculptorul Florian Codre să aducă monumentul la Arad.

ARAD. Samuel Caba, preşedintele Asociaţiei Pentru Reformă Civică şi Democraţie din Arad i-a solicitat printr-o scrisoare ministrului Justiţiei, Tudorel Toader, să se implice direct în respectarea legii în cazul Monumentului Marii Uniri de la Arad.

„V-am adresat aceste rânduri solicitându-vă ca în autoritatea funcţiei dumneavoastră de ministru al Justiţiei să dispuneţi respectarea legii (şi) de către dl. sculptor Florian Codre. Chiar dacă timpul nu ne va mai permite ca până la 1 decembrie 2018 acest monument să fie instalat, bucuria arădenilor ar fi şi să-l vadă adus la Arad. Pentru că sunteţi un profesionist în ştiinţe juridice şi un om adevărat, vă respectăm şi avem încredere în intenţia dumneavoastră în spiritul legii pentru respectarea ei", a scris preşedintele Asociaţiei Pentru Reformă Civică şi Democraţie.

Samuel Caba arată situaţia în care se află Aradul în anul Centenar: „Deşi monumentul a fost plătit integral de către Ministerul Culturii, sculptorul refuză să îl aducă. Ministerul Culturii l-a acţionat în judecată pe sculptorul Florian Codre în trei dosare, respectiv: în 2013 la Tribunalul Bucureşti, încheiat prin sentinţa civilă nr. 26135/3-2013 unde câştig la cauză are Ministerul Culturii; în 2015 prin sentinţa civilă în dosarul nr. 1225/22.10.2015, sentinţă cu titlu executoriu (definitivă) ce îl obligă pe sculptorul Florian Codre să aducă Monumentul Marii Uniri de la 1918 la Arad (Mun. Arad fiind beneficiarul monumentului) şi dosarul de la Tribunalul Bucureşti cu nr. 24287/299-2018. Cu toate aceste sentinţe clare, sculptorul Florian Codre sfidează legea şi astfel cetăţenii Municipiului Arad vor fi văduviţi, pe 1 Decembrie 2018, de Ziua Naţională a României, să se bucure în anul centenar al Marii Uniri, de acest monument, repet achitat integral în avans din banul public".

Samuel Caba FOTO: FAN

Libertăţi şi lege

În acest context, preşedintele Asociaţiei Pentru Reformă Civică şi Democraţie şi-a pus firească întrebare „dacă sculptorul Florian Codre cunoaşte art. 16 din Constituţia României care la aliniatul 2 arată că nimeni nu este mai presus de lege. Asociaţia Pentru Reformă Civică şi Democraţie are ca scop principal respectarea drepturilor şi libertăţilor cetăţeanului şi îmbunătăţirea vieţii materiale şi spirituale ale acestora, implicându-ne direct în viaţa publică a societăţii româneşti pentru a reda speranţa românilor, încrederea în ei înşişi, în oficialităţi, în investiţiile de drept ale statului şi în Dumnezeu, pentru a reconstrui o Românie democrată şi frumoasă".

JA-A.P.

CONSILIUL JUDEŢEAN ARAD

ANUNŢĂ

organizarea unei licitaţii deschise pentru concesionare bunuri, teren şi construcţii speciale, din patrimoniul Judeţului Arad aflate la Aeroportul Arad

1. Informaţii generale privind concedentul, în special denumirea, codul fiscal, adresa, numărul de telefon, telefax şi/sau adresa de e-mail a persoanei de contact:
Judeţul Arad, Cod fiscal 3519941, municipiul Arad, str. Corneliu Coposu, nr. 22, judeţul Arad, telefon 0357731100, fax. 0357731268, e-mail: marian.olariu@cjarad.ro
2. Informaţii generale privind obiectul concesiunii, în special descrierea şi identificarea bunului care urmează să fie concesionat
Teren şi construcţii speciale (piste şi platforme Aeroportul Arad) situat în municipiul Arad str. Bodrogului F.N., în suprafaţă de 1.348.414 mp, înscrise în C.F. nr. 311167 Arad, aflate în domeniul public al Judeţului Arad.
3. Informaţii privind documentaţia de atribuire: Se regăsesc în Caietul de sarcini
3.1. Modalitatea sau modalităţile prin care persoanele interesate pot intra în posesia unui exemplar al documentaţiei de atribuire
Documentaţia de atribuire va putea fi achiziţionată, în baza unei solicitări, de la sediul Consiliului Judeţean Arad
3.2. Denumirea şi adresa serviciului/ compartimentului din cadrul concedentului, de la care se poate obţine un exemplar din documentaţia de atribuire
Serviciul Administrarea Domeniului Public şi Privat, etaj II, camera 3, sediul Consiliului Judeţean Arad, Arad str. Corneliu Coposu nr. 22.
3.3. Costul şi condiţiile de plată pentru obţinerea acestui exemplar, unde este cazul, potrivit prevederilor Ordonanţei de Urgenţă a Guvernului nr. 54/2006
Documentaţia de atribuire va fi pusă la dispoziţia celor interesaţi contra sumei de 100 lei, contravaloarea acesteia se va plăti în numerar la casieria concedentului.
3.4. Data limită pentru solicitarea clarificărilor
Data limită pentru solicitarea clarificărilor este 04.12.2018, ora 12,00
4. Informaţii privind ofertele
4.1.Data limită de depunere a ofertelor
Termenul limită de depunere a ofertelor este data de 12.12.2018, ora 12,00.
4.2 Adresa la care trebuie depuse ofertele
Consiliul Judeţean Arad, str. Corneliu Coposu nr. 22, Arad, parter, camera 6 -Registratură.
4.3 Numărul de exemplare în care trebuie depusă fiecare ofertă
Două exemplare din care unul original şi unul copie.
5. Data şi locul la care se va desfăşura şedinţa publică de deschidere a ofertelor
Şedinţa publică de deschidere a ofertelor se va desfăşura în data de 13.12.2018, ora 10,00, în sala "Ştefan Cicio Pop", etaj I, a Consiliului Judeţean Arad, str. Corneliu Coposu nr. 22.
6. Denumirea, adresa, numărul de telefon, telefax şi/sau adresa de e-mail a instanţei competente în soluţionarea litigiilor apărute şi termenele pentru sesizarea instanţei
Tribunalul Arad, Bd. V. Milea nr. 2, cod 310131, Registratura pentru transmitere acte la dosare: Fax: 0257256484, E-mail: tr-arad-reg@just.ro.
Termenul de introducere a acţiunii este de 6 luni.
7. Data transmiterii anunţului de licitaţie către instituţiile abilitate, în vederea publicării. Data transmiterii anunţului de licitaţie către R.A Monitorul Oficial în vederea publicării este 20.11.2018.

(9787 - H142266)

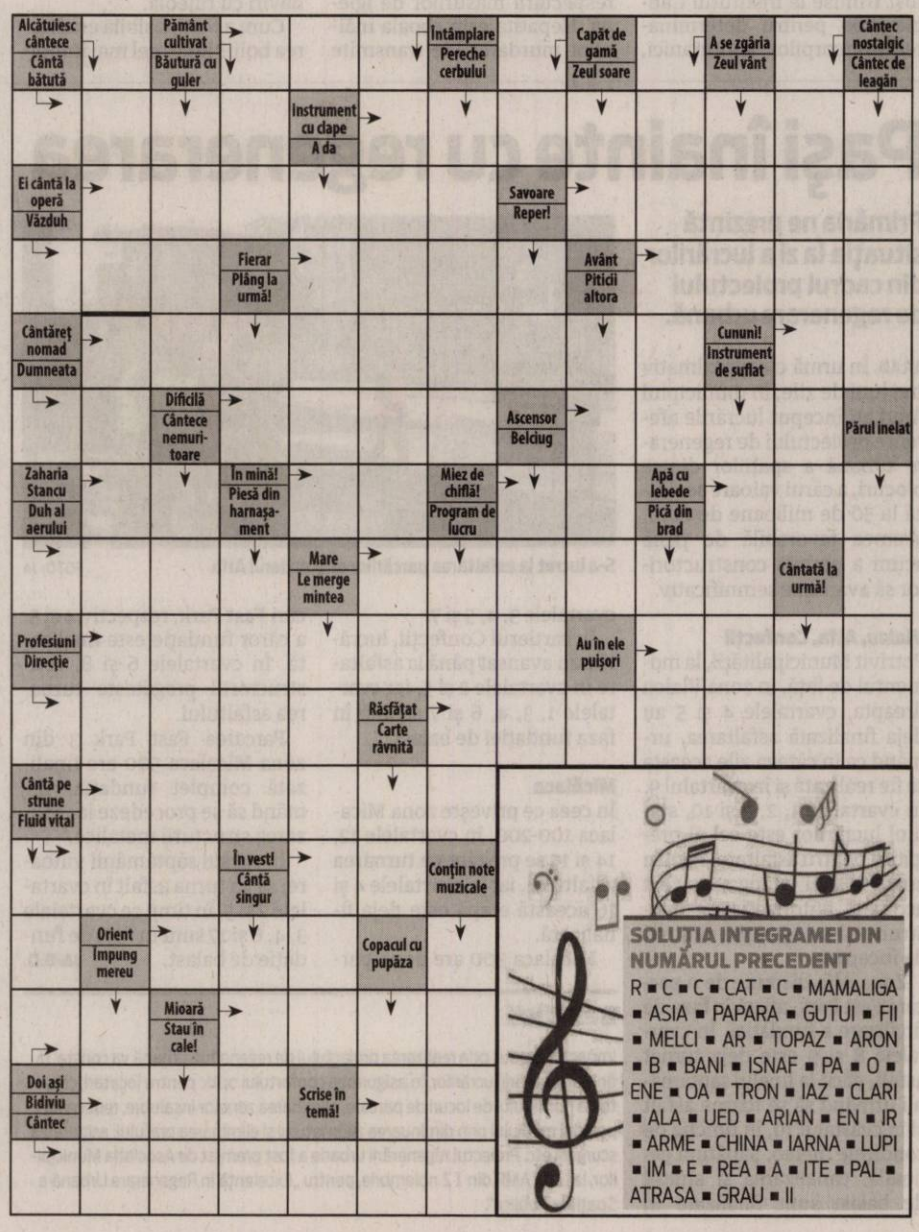

SOLUŢIA INTEGRAMEI DIN NUMĂRUL PRECEDENT

R ■ C ■ C ■ CAT ■ C ■ MAMALIGA ■ ASIA ■ PAPARA ■ GUTUI ■ FII ■ MELCI ■ AR ■ TOPAZ ■ ARON ■ B ■ BANI ■ ISNAF ■ PA ■ O ■ ENE ■ OA ■ TRON ■ IAZ ■ CLARI ■ ALA ■ UED ■ ARIAN ■ EN ■ IR ■ ARME ■ CHINA ■ IARNA ■ LUPI ■ IM ■ E ■ REA ■ A ■ ITE ■ PAL ■ ATRASA ■ GRAU ■ II

Atelier tradiţional, la 100 de ani de la Marea Unire

VLADIMIRESCU. Muzeul Memorial „Ioan Slavici - Emil Monţia" din Şiria (Complexul Muzeal Arad), în colaborare cu şcoala din Galşa şi Muzeul Etnografic „Maria Aiftincăi" din Vladimirescu, au organizat un atelier tradiţional în casa-muzeu a meşterului popular Maria Aiftincăi, la care au participat elevii clasei I, coordonaţi de învăţătoarea Cosmina Diana Baciş, unde copiilor le-a fost prezentată o parte din uluitoarea colecţia etnografică expusă la Vladimirescu.

„Am discutat despre importanţa tricolorului şi simbolistica celor trei culori ale steagului ţării noastre, apoi copiilor li s-a recitat o poezie în grai de către doamna Aiftincăi şi am vorbit despre acest act al Marii Uniri şi despre cât de fundamental este el pentru istoria ţării noastre. Şi pentru că suntem în pragul sfintelor sărbători de Crăciun, la atelierul tradiţional dedicat meşteşugurilor tradiţionale, copiii au desfăcat porumb, l-au măcinat, iar făina de mălai obţinută au cernut-o prin sită, după care doamna Aiftincăi ne-a pregătit o delicioasă mămăligă, pe care ne-a servit-o cu lapte acru şi brânză cu smântână. Prin implicarea elevilor în astfel de activităţi cultural-educative, ne dorim sensibilizarea acestora faţă de ceea ce înseamnă valorificarea şi perpetuarea obiceiurilor strămoşeşti", spune Laura Mateş, muzeograf în cadrul muzeului din Şiria. **JA-E.R.**

Pentru mai multe fotografii intră pe www.jurnalaradean.ro

Cei mici au fost fascinaţi FOTO: FAN

Concerte de Centenar!

Primăria Arad, prin Centrul Municipal de Cultură, va organiza concerte pe 30 noiembrie şi 1 decembrie.

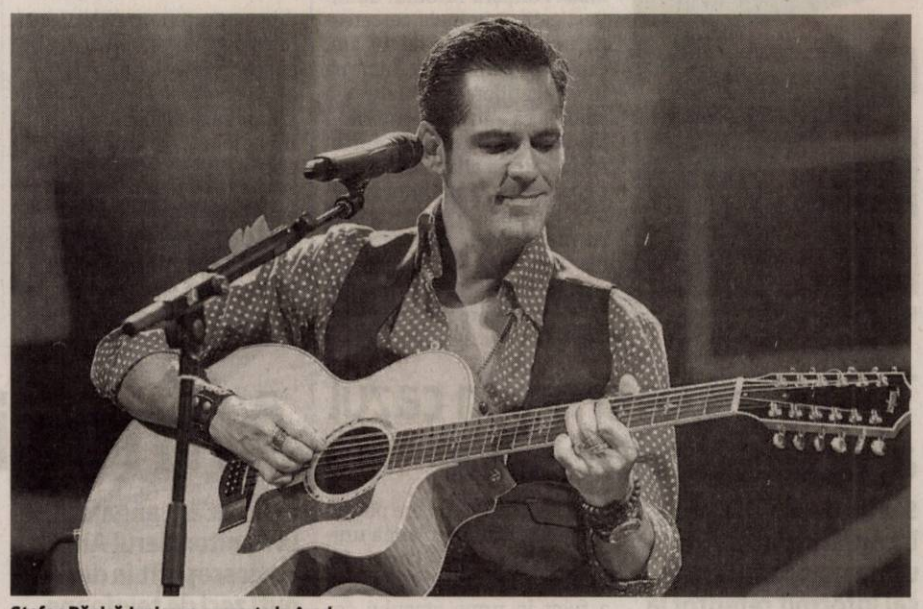

Ştefan Bănică Junior va concerta la Arad FOTO: FAN

ARAD. Pe platoul din faţa Palatului Administrativ din municipiul Arad, autorităţile locale vor aduce pe scenă artişti de muzică folclorică şi rock, în două concerte menite să celebreze cei o sută de ani de la Marea Unire.

Concert folcloric

Pe 30 noiembrie, după un moment festiv dedicat sărbătoririi Zilei Naţionale a României, marcat în Sala Regele Ferdinand a Primăriei, va începe un „spectacol folcloric de gală dedicat Marii Uniri", după cum au anunţat Daniela Pădurean Andreica, directorul Centrului Municipal de Cultură şi Gheorghe Falcă, primarul municipiului, într-o conferinţă de presă. Astfel, pe scena din faţa Primăriei vor urca vineri, 30 noiembrie, Veta Biriş, Vlăduţa Lupău, Niculina Stoican, Daniela Condurache, Marius Ciprian Pop, Dinu Iancu Sălăjanu şi Orchestra Naţională „Jidvei", dar şi Flavia Grozav, Ştefan Muntenaş, Monica Groza, Liviu Păcurar, Daniela Dudaş, Maria Raşca, Iustina Span şi Orchestra „Doina Mureşului".

1 Decembrie

Ziua de sărbătoare naţională va fi aniversată la Arad printr-un „concert extraordinar de muzică de iarnă dedicat Zilei Naţionale a României", după cum anunţă organizatorii. Pe scenă vor urca Arthur în Neverland, iBand, Ştefan Bănică Junior, Cargo şi trupa Barbarosa. „Evenimentul se va încheia cu un foc de artificii, aşa cum se cade de Ziua Naţională, la o sută de ani de la Unire", spune Daniela Pădurean Andreica, director al Centrului Municipal de Cultură Arad. **JA-E.R.**

Evenimente ştiinţifice

Tot în cadrul conferinţei au fost prezentate şi acţiunile ştiinţifice organizate de Primărie „nu numai anul acesta, ci şi în trecut", conform directoarei CMC Arad. Este vorba despre Conferinţa Naţională „Arad – Capitala politică a Marii Uniri", ce se va desfăşura pe 21 noiembrie, în Sala Regele Ferdinand. La eveniment vor participa peste 80 de istorici şi vor fi lansate 14 cărţi. De asemenea, pe 23 noiembrie, în aceeaşi sală se va desfăşura evenimentul „Conferinţele Historia", începând cu ora 17.

Caragiale şi Grimm la teatru

Festivalul Internaţional de Teatru Clasic continuă cu spectacole bazate pe texte de Caragiale şi Fraţii Grimm.

ARAD. Frânturi din universul lui Caragiale şi-al Fraţilor Grimm, al lui Cehov şi Tom Stoppard, vor fi prezentate publicului în următoarele zile de festival, sub ghidajul regizorilor Claudiu Goga, Ştefan Lupu, Semion Serzin şi Tapasztó Ernő.

Miercuri, pe 21 noiembrie, de la ora 19, în Sala Mare, vom avea parte de o întâlnire cu Miţa Baston, Didina Mazu, Crăcănel, Pampon şi cuceritorul Nae Girimea, cunoscutele şi fascinantele personaje caragialiene din spectacolul „D'ale carnavalului", pus în scenă de Claudiu Goga la Teatrul „Nottara" din Bucureşti.

Joi, pe 22, de la aceeaşi oră şi în aceeaşi sală, prinţi, prinţese, bufoni, Sfânta Vineri şi... Baba Cloanţa, toţi coborâţi din basmele Fraţilor Grimm vor fi întruchipaţi în spectacolul „Apa vie", regizat de Ştefan Lupu la Teatrul Mic din Bucureşti. Sâmbătă ne vom putea bucura şi de un spectacol muzical, după zilele dedicate exclusiv teatrului. De la ora 19, în Sala Mare, organizatorii FITCA au pregătit un concert oferit de The Tango Orchestra & Giacomo Medici, cu Cari Tibor la pian, Ilko Gradev la acordeon, Carmen Păulescu la vioară, Szabo J. Ala la violoncel şi Adrian Munteanu la contrabas.

„Muzică, dans, culoare. Ingrediente menite să ne poarte într-o lume în care pasiunea construieşte şi spune poveşti. Ingrediente menite să ne poarte în lumea tentantă a tangoului cu tot ce înseamnă el. Toate într-o oră de muzică, dans şi culoare. Cântecele vor fi interpretate în mai multe limbi: română, maghiară, italiană, iar muzica va fi însoţită inspirat de dansatori profesionişti ai tangoului. În paşi de dans se va încheia penultima zi de festival. În paşi de dans sau, cel puţin, radiind de bucuria întâlnirii cu teatrul de calitate ne dorim să plecaţi de la spectacolele din FITCA 24", transmit cei de la Teatrul Clasic „Ioan Slavici", organizatori ai FITCA, festival aflat la ediţia cu numărul 24. **JA-E.R.**

Spectacolul „Apa vie" FOTO: FAN

Ion Stegăroiu, Dr. Honoris Causa UAV

Prof. dr. Ion Stegăroiu a primit titlul de Doctor Honoris Causa al Universităţii „Aurel Vlaicu".

Ceremonia FOTO: E.R.

ARAD. Sala Senatului Universităţii „Aurel Vlaicu" din Arad a fost gazda ceremoniei de acordare a titlului de Doctor Honoris Causa profesorului universitar doctor Ion Stegăroiu. Din comisia de laudatio au făcut parte prof.univ.dr. Ioan Radu, preşedintele Senatului UAV Arad, prof.univ.dr. Valeriu Ioan Franc, de la Academia Română - Institutul Naţional de Cercetări Economice „Costin C. Kiriţescu", prof. univ. dr. Gabriela Teodorescu, prorector al Universităţii „Valahia" din Târgovişte, prof. univ. dr. Constantin Oprean, de la Universitatea „Lucian Blaga" din Sibiu şi prof. univ. dr. Răzvan-Liviu Nistor, de la Universitatea „Babeş-Bolyai" din Cluj-Napoca. Preşedinte al comisiei a fost prof. univ. dr. Ramona Lile, rectorul UAV Arad.

În faţa a zeci de profesori universitari şi studenţi, membrii comisiei au dat citire discursurilor de elogiere. Primul laudatio a fost rostit de către preşedintele Senatului UAV, prof.univ.dr. Ioan Radu care a punctat câteva din reperele biografice şi profesionale ale profesorului Stegăroiu, enumerând cele mai notabile realizări ale acestuia, printre care se regăsesc zecile de cărţi publicate.

Cu o bogată activitate didactică şi ştiinţifică, publicând de-a lungul timpului nenumărate cursuri universitare, cărţi de specialitate, articole în reviste internaţionale şi lucrări prezentate la conferinţe internaţionale, prof. univ. dr. Ion Stegăroiu este membru al peste zece organizaţii ştiinţifice sau profesionale naţionale şi internaţionale şi membru în comitetele ştiinţifice de organizare ale unor manifestări ştiinţifice din România, Algeria, Canada şi Mali. Este cetăţean de onoare al oraşului Sabric (Grecia), are o serie de menţiuni şi premii AFER, o diplomă pentru întreaga activitate profesională şi, începând de marţi, se alătură celorlalte 87 de personalităţi distinse cu cea mai înaltă distincţie a Universităţii „Aurel Vlaicu" din Arad. **JA-E.R.**

Pentru mai multe fotografii intră pe www.jurnalaradean.ro

Târgul de Iarnă din Arad, ca la... Milano!

Autorităţile locale spun că au pregătit un târg de iarnă diferit faţă de cele din anii trecuţi.

ARAD. În cadrul unei conferinţe de presă susţinute marţi, 20 noiembrie, de către directorul Centrului Municipal de Cultură (CMC) Arad, Daniela Pădurean-Andreica şi de către primarul municipiului Arad, Gheorghe Falcă, aceştia au anunţat că Târgul de Iarnă din acest an va avea „o faţă nouă". Totodată, a fost prezentat programul de concerte din cadrul târgului.

„Anul acesta, vom da o faţă nouă târgului de iarnă. Vă spun doar că firma care se ocupă este aceeaşi care organizează şi târgurile de iarnă din Milano şi Avignon. Sperăm să-i mulţumim pe toţi şi cu aspectul, şi cu programul artistic oferit", a declarat directoarea CMC Arad în cadrul conferinţei.

Deschiderea târgului

Târgul de Iarnă de anul acesta se va inaugura pe 24 noiembrie şi va fi deschis până pe 8 ianuarie 2019, urmând să se desfăşoare pe platoul Primăriei, pe strada Romul Veliciu (de lângă Primărie) şi în Parcul Eminescu. Evenimentul de deschidere va avea loc pe platoul din faţa Palatului Administrativ şi va aduce în faţa arădenilor, începând cu ora 18, spectacolul coregrafic al balerinilor de la Opera Naţională din Cluj-Napoca „100 de ani de România în paşi de dans", dar şi spectacolul „Magic Drummers", oferit de o trupă de spectacol stradal din Belgia. Nicola îi va încânta şi ea pe arădeni, de la ora 19, cu un concert de muzică pop şi cântece de iarnă, iar de la ora 20, tot pe platou va avea loc spectacolul cu „baloane magice cu heliu" al italienilor de la Aerial Fantasy Show.

Aprinderea luminilor

Printre artiştii ce vor urca pe scena Târgului de Iarnă, în Parcul Eminescu, se numără Ducu Bertzi pe 25 noiembrie, Mircea Rusu Band pe 2 decembrie, Raoul pe 15 decembrie, Geta Burlacu pe 16 decembrie, Narcisa Suciu pe 22 decembrie şi Leo Iorga & Pacifica pe 23 decembrie. În timpul săptămânii, seară de seară, vor cânta copiii de la şcolile şi grădiniţele din oraş şi din judeţ.

Aprinderea luminiţelor în bradul de Crăciun va avea loc pe 5 decembrie. Evenimentul se va desfăşura pe platoul din faţa Palatului Administrativ, acolo unde Moş Nicolae va fi prezent, iar Gaşca Zurli va oferi un concert „de zile mari". **JA-E.R.**

Daniela Pădurean-Andreica FOTO: E.R.

Prejudiciul, recuperat FOTO: FAN

Portofel cu 600 de lei, furat dintr-un magazin

ARAD. Polițiștii Biroului de Investigații Criminale cercetează un adolescent de 19 ani, din Arad, pentru furt. În urma investigațiilor efectuate s-a stabilit că - în 7 octombrie -, tânărul ar fi sustras un portofel în care se aflau acte și 600 de lei, din incinta unei societăți comerciale de pe strada Nicola Alexici. Prejudiciul a fost recuperat, pe numele tânărului fiind întocmit un dosar de cercetare penală. **JA-I.C.**

160

de sancțiuni contravenționale în valoare de 70.000 de lei au aplicat polițiștii rutieri în urma controalelor efectuate. 116 amenzi au fost date pentru nefolosirea centurii de siguranță, neacordare de prioritate și efectuarea de depășiri neregulamentare, iar restul de 44 pentru depășirea vitezei legale de deplasare. Polițiștii rutieri au mai reținut și 11 permise de conducere.

În mâinile polițiștilor FOTO: PFR

Urmărit internațional, depistat la PTF Curtici

CURTICI. Un bărbat de 48 de ani, căutat de autoritățile olandeze pentru executarea unei pedepse privative de libertate de patru ani pentru furt calificat a fost depistat de polițiștii de la frontiera Curtici. „Marți dimineața, în jurul orei 04:30, la PTF Curtici, pe sensul de intrare în țară, s-a prezentat pentru a efectua controlul de frontieră cetățeanul român O.M., în vârstă de 48 de ani, care s-a legitimat cu un titlu de călătorie eliberat de Ambasada României la Viena. Polițiștii de la frontieră au constatat că pe numele bărbatului era emis, de către autoritățile olandeze, un mandat european de arestare pentru săvârșirea infracțiunii de furt calificat. Acesta era căutat în vederea executării unei pedepse privative de libertate de patru ani", au precizat reprezentanții STPF Arad. **JA-I.C.**

Tentativă de omor în cazul atacului din Micălaca

S-a decis schimbarea încadrării juridice în urma raportului medical întocmit referitor la starea bărbatului de 32 de ani înjunghiat.

ARAD. A fost loviri și alte violențe, iar acum se efectuează cercetări sub aspectul săvârșirii infracțiunii de tentativă de omor. Schimbarea încadrării juridice vine ca urmare a raportului medical întocmit de specialiști în baza leziunilor suferite de victimă. Aceasta, un bărbat în vârstă de 32 de ani, a suferit patru plăgi înjunghiate: în torace, coapsa dreaptă, brațul drept și în zona lombară. Simina Roz, purtătorul de cuvânt al Spitalului Clinic Județean Arad a precizat că pacientul a avut nevoie de o intervenție chirurgicală în zona toracelui, duminică seara, după ce a sosit la unitatea medicală. În momentul de față starea bărbatului este bună. Acesta a fost înjunghiat duminică seara în pasajul de trecere pe sub calea ferată aflat în zona universității Aurel Vlaicu din cartierul Micălaca. Agresorul a fugit în urma atacului comis, în momentul de față fiind căutat de polițiști. Aceștia au deja un cerc de persoane bănuite. În cauză au fost înaintate mai multe ipoteze, însă se pare că totul s-ar fi petrecut ca urmare a unor așa zise neînțelegeri provocate de bani. **JA-I.C.**

Îl caută pe agresor FOTO: JA

Arme și telefoane după gratii

În acest an, angajații de la Penitenciarul Arad au descoperit la deținuți zeci de telefoane, cuțite sau aparate de tatuat.

Câteva dintre obiectele interzise găsite în Penitenciar FOTO: A.G.

ARAD. Pe lângă cele 39 de telefoane, au mai fost descoperite o serie de accesorii, cum ar fi cartele SIM, încărcătoare de telefoane improvizate, căști hands-free sau cabluri USB. Cum au reușit să treacă de vigilența celor care controlează pachetele care ajung la deținuți? Ne explică cei din Penitenciarul Arad: „Facem precizarea că în multe dintre cazuri dimensiunea telefoanele mobile ridică dificultăți în descoperirea lor, din cauza dimensiunilor foarte reduse". Și, pe bună dreptate, unele telefoane mobile aveau o lungime de doar 5-6 centimetri și o grosime de numai un centimetru și jumătate, mai mici chiar decât o brichetă. Unele dintre ele au fost descoperite în bucăți de carne care erau trimise de aparținători către persoanele private de libertate. Deținuții asupra cărora au fost descoperite telefoane mobile sau accesorii pentru acestea au fost sancționați disciplinar. Și, mai mult decât atât, reprezentanții închisorii din Arad au sesizat organele competente, deținuții fiind cercetați pentru săvârșirea infracțiunii de introducere în penitenciar, în mod ilicit, de telefoane mobile și alte mijloace de comunicare la distanță, infracțiune care se pedepsește cu închisoarea de la șase luni la trei ani.

Cuțite și aparate

Dar angajații Penitenciarului Arad nu au descoperit doar telefoane mobile la deținuți. „În cursul anului 2018 au fost descoperite și alte obiecte interzise, cum ar fi cuțite improvizate și aparate de tatuat confecționate artizanal", ne-a declarat Ionel Iovescu, purtătorul de cuvânt al închisorii. Unele dintre cuțite au fost fabricate din linguri sau furculițe care au fost ascuțite, iar mânerele erau bucăți de lemn ori corpuri de brichete de plastic. Alte obiecte interzise, descoperite la pușcăriași, au fost aparate de tatuat improvizate, realizate din părți ale unor pixuri și diferite motoraș. La fel ca și în cazul telefoanelor mobile, și deținuții asupra cărora au fost descoperite armele albe și aparatele de tatuat au fost sancționate de conducerea închisorii, în baza legii 254/2013. **JA-A.G.**

Să nu uităm de alcool

Alți deținuți s-au gândit să se... „relaxeze" cumva. Și, cum băuturile alcoolice sunt interzise după gratii, pușcăriașii s-au gândit să își producă propriul alcool. „Au fost unele cazuri în care au fost descoperite, în camerele deținuților, diferite recipiente de tip PET sau găleți cu fructe, pâine și zahăr puse la fermentat în vederea producerii de alcool", ne-a mai spus Ionel Iovescu. Și aceștia, la rândul lor, au fost sancționați. În schimb, spun reprezentanții Penitenciarului Arad, în anul 2018 nu au fost cazuri de substanțe interzise descoperite asupra persoanelor private de libertate.

Condamnați la închisoare, prinși la granițe

Doi bărbați căutați pentru executarea unor pedepse privative de libertate au fost predați autorităților de polițiștii de frontieră.

NĂDLAC. Un bărbat de 35 de ani, domiciliat în județul Mureș, s-a prezentat la frontiera Nădlac-Nagylak, pe sensul de intrare în România, pentru efectuarea controlului. În urma verificărilor efectuate s-a constatat că pe numele persoanei era emis, de către autoritățile române, un mandat european de arestare, pentru săvârșirea unor infracțiuni la regimul circulației, având de executat un an și cinci luni de închisoare. Câteva ore mai târziu - în Punctul de Trecere a Frontierei Nădlac II - s-a prezentat pentru a efectua controlul de frontieră, pe sensul de intrare în țară, un bărbat în vârstă de 34 de ani, având domiciliul în județul Dâmbovița. Și în acest caz, în urma efectuării verificărilor specifice, polițiștii de frontieră au constatat că pe numele bărbatului era emis, de către autoritățile române, un mandat european de arestare pentru săvârșirea infracțiunii de trafic de minori și trafic de persoane, având de executat patru ani de închisoare. Potrivit reprezentanților Poliției de Frontieră „persoanele în cauză au fost predate unor echipaje operative din cadrul Inspectoratului de Poliție Județean Arad, în continuare fiind dispuse măsurile legale care se impun". **JA-I.C.**

Șase zile de acțiuni rutiere în județul Arad

Mii de amenzi au fost aplicate în cele șase zile de acțiuni rutiere, iar peste 80 de șoferi au rămas fără permisele auto.

În misiune FOTO: JA

ARAD. Polițiștii Serviciului Rutier, împreună cu polițiștii din cadrul tuturor orașelor din județ au desfășurat, săptămâna trecută, o acțiune de amploare pe raza județului Arad, pentru prevenirea principalelor cauze generatoare de accidente rutiere. Acțiunea s-a desfășurat în perioada 12-18 noiembrie, în cadrul acesteia polițiștii sancționând abaterile de la normele rutiere care cauzează, în mod frecvent, accidente grave și mortale, atât în județul Arad, cât și la nivel național: viteza excesivă, neacordarea de prioritate și indisciplina în trafic a pietonilor și bicicliștilor. „În urma activităților desfășurate de polițiști, au fost aplicate 2.006 sancțiuni contravenționale, dintre care 1.922 doar pentru nerespectarea prevederilor O.U.G. 195/2002 - privind circulația pe drumurile publice -, în valoare de aproximativ 741.000 de lei. Dintre acestea, 589 de procese verbale de contravenție au fost întocmite pentru nerespectarea regimului legal de viteză, 21 pentru neacordarea priorității de trecere pietonilor, 16 pentru neacordarea priorității de trecere autoturismelor, 230 pentru abateri ale pietonilor, 55 pentru abateri ale bicicliștilor, iar celelalte pentru alte abateri de la normele rutiere. De asemenea, au fost reținute 83 de permise de conducere și 48 de certificate de înmatriculare, fiind întocmite 17 dosare de cercetare penală pentru infracțiuni la regimul circulației - conducerea unui vehicul neînmatriculat, conducere fără permis, conducere sub influența alcoolului -. Aceste activități vor fi desfășurate de polițiștii arădeni și în perioada următoare", au precizat reprezentanții Inspectoratului de Poliție Județean Arad. **JA-I.C.**

Opt transporturi agabaritice către Nădlac

ARAD. Direcția Regională Drumuri și Poduri Timișoara a anunțat că între 20.11.2018 - 24.11.2018 se vor efectua opt transporturi cu depășiri pe ruta: Smârdan (județul Galați) - DJ 251 - DJ 251K - DJ 251L - Braniștea - DN 25 - Șendreni - DN 2B - Brăila - DN 21 - Slobozia - DN 2A - Urziceni - DN 1D - Albești Paleologu - DN 1B - Blejoi - DN 1A - Săcele - Centura Brașov - DN 1 - Sibiu - Centura Sibiu - A 1 - DN 7 - Săcămaș - DN 68A - Margina - A 1 - PTF Nădlac II. Vehiculele transportă echipament militar.

„Menționăm că în conformitate cu OUG 195/2002 privind circulația pe drumurile publice, viteza maximă de deplasare a vehiculelor cu depășiri este 70 km/oră. Etapele de desfășurare ale transportului sunt stabilite de poliția rutieră, care asigură însoțirea vehiculelor cu depășiri", punctează DRDP Timișoara. **JA-A.P.**

Mașină de poliție ajunsă într-un șanț

ARAD. Autospeciala MAI a ajuns în șanțul de pe marginea drumului după ce alte două autovehicule au intrat în coliziune. Din fericire, evenimentul rutier nu s-a soldat cu victime. „Marți, 20 noiembrie, în jurul orei 07:00, un bărbat de 49 de ani, din Arad, a condus un autoturism pe DN 79A - între Șimand și Nădab - și din cauza nepăstrării distanței de siguranță în mers a intrat în coliziune cu o autoutilitară condusă în aceeași direcție de un bărbat de 45 de ani, din Arad, după care a pătruns pe contrasens, unde a intrat în coliziune frontală cu o autospecială MAI în care se aflau doi polițiști. În urma impactului, autospeciala a părăsit partea carosabilă, ajungând în șanțul de pe marginea șoselei. În urma evenimentului rutier nu au fost victime", a declarat agent șef adjunct Claudia Iuga, purtător de cuvânt în cadrul IPJ Arad. **JA-I.C.**

A ajuns în șanț FOTO: RADAR ARAD

Sport

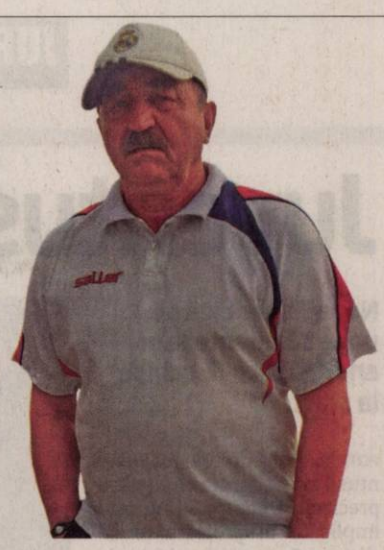

„Ne rugăm pentru ca Stahl să reuşească la Borussia Dortmund"

Ionuţ Popa, antrenor UTA

60

este locul pe care îl ocupă tenismenul arădean Marius Copil în clasamentul ATP dat publicității la începutul acestei săptămâni. Jucătorul legimat la CSM București a urcat o poziție față de ierarhia precedentă, având un total de 823 de puncte. La dublu, primul român este Horia Tecău, care se menține pe locul 27, cu 2.700 de puncte.

Şcolarii de la Palatul Copiilor, medalii la şah

SÂNANDREI. În localitatea timişeană Sânandrei a avut loc, recent, concursul de şah Cupa „Sfântul Andrei", la care au participat şi elevii de la Cercul de şah al Palatului Copiilor din Arad. Coordonaţi de prof. Cosma Mitică, aceştia au obţinut următoarele rezultate: Bogdan Pragai (locul I), David Tod (III), Anamaria Palote (I), Alexandra Crişan (III) la categoria 8 ani, Clara Milea (II) la 10 ani, Fabian Hălmăjan (II) şi Vlad Miculiţ (III) la 12 ani. **JA-D.L.**

Golul lui Ekmekci FOTO: JA

Zi neagră pentru juniorii utişti

ARAD. Toate cele trei echipe ale „Bătrânei Doamne" angrenate în Liga Elitelor au pierdut în runda din weekend. După 0-3 pe teren propriu cu Ardealul, juniorii Under 19 de la UTA au pierdut, scor 4-1, (gol Obrad) în deplasarea de la CFR Cluj, partidă contând pentru etapa a 8-a a Ligii Elitelor U19. Tot în oraşul de pe Someş, în faţa aceleaşi echipe, UTA Under 17, a fost spulberată, scor 0-8. În fine, UTA Under 15 a disputat, pe Şega, derby-ul cu ASU Poli Timişoara. Din păcate, elevii pregătiţi de Dinu Donca au pierdut, scor 1-2 (gol alb-roşu reuşit de Ekmekci) şi au făcut un pas fals în lupta pentru calificarea în fazele superioare ale acestei competiţii nou înfiinţate de FRF în acest an. **JA-D.S.**

Stahl, plecat în probe la Dortmund

Jucătorul echipei UTA a fost dus la Borussia, probabil la echipa „Primavera", de impresarul său.

ARAD. Cea mai importantă ştire dinspre clubul UTA este aceea că Albert Stahl a plecat la Dortmund, imediat după meciul cu FC Argeş. Tânărul jucător arădean a beneficiat de sprijinul impresarului său, Cătălin Sărmăşan, care încearcă să dea lovitura. E limpede că Stahl va fi probat la echipa de tineret, nici nu ne putem gândi la altceva.

„Ne rugăm pentru el"

Antrenorul echipei UTA, Ionuţ Popa, a spus că a fost de-acord cu plecarea lui Stahl, chiar dacă el va lipsi la meciul de la Ploieşti, cu Petrolul de joi. Acelaşi lucru l-a spus şi cei din conducerea clubului.

„Aveam nevoie de Stahl, are viteză, iar pentru că jucăm în deplasare, era chiar foarte bine dacă-l aveam în echipă, probabil şi construiam jocul pe contraatac. Dar, primează interesul clubului, deoarece poate ne alegem cu ceva bani. Ştiţi care e situaţia financiară la club, aşa că nu mai are rost să vorbim. Ne rugăm să reuşească, la Dortmund, impresarul său a spus că-l duce la Borussia. Dacă el minte, vă mint şi eu pe voi" - a spus Ionuţ Popa.

Albert Stahl încearcă să-i impresioneze pe cei de la Borussia Dortmund FOTO: FAN

Vrea alte întăriri

Ionuţ Popa se plânge, acum, şi de faptul că echipa nu are preparator fizic, medic şi maseur. „Nu avem probleme medicale pentru meciul cu Petrolul, deoarece nu avem doctor. Nu se spune că dacă nu te doare nimic nu mergi la medic? Noi nu avem la cine merge, aşa că nu avem probleme. Apropo de asta, vă spun că am discutat cu conducerea despre aducerea unui medic sportiv, a unui maseur şi preparator fizic. Am primit undă verde să intrăm în discuţii cu ei, să vedem ce găsim" - a mai declarat Popa.

LEO SFÂRA
leo.sfara@informmedia.ro

Alături de Haţegan

Cei din conducerea clubului UTA, prin vocea lui Ionuţ Popa, sunt alături de arbitrul FIFA Ovidiu Haţegan, a cărui mamă a decedat chiar în timpul meciului Germania – Olanda, „fluierat" de cavalerul fluierului arădean. „Din partea clubului UTA, dar şi a mea, personal, dorim să transmitem condoleanţe familiei Haţegan. Suntem alături de Ovidiu, în greaua suferinţă pricinuită de decesul mamei sale", a spus Ionuţ Popa.

Haţegan, consolat de Virgil van Dijk FOTO: FAN

Lacrimile lui Haţegan au făcut înconjurul lumii!

A aflat în pauza jocului Germania – Olanda că mama sa a murit pe patul de spital după o grea suferinţă.

GELSENKIRCHEN. După trei prestaţii impecabile în „Champions League" în această toamnă, la jocurile CSKA Moscova-Real Madrid 1-0, FC Barcelona-Inter Milano 2-0 şi Juventus Torino-Manchester United 1-2, Ovidiu Haţegan (38 de ani) a fost delegat la partida Germania - Olanda (scor 2-2), care a contat pentru Grupa 1 din Liga Naţiunilor la fotbal. A acceptat delegarea de la UEFA, deşi foarte puţină lume ştia prin ce dramă trece. Luni, 19 noiembrie, Haţegan a suferit o grea pierdere, când mama sa a trecut în nefiinţă. Teribila veste a primit-o la pauza meciului, aşa cum stabilise cu familia la plecarea din ţară. Avea mama în spital, grav bolnavă, şi a cerut să fie informat permanent despre starea în care se află.

Imediat după ce Ovidiu Haţegan a pus capăt partidei de pe „Veltins Arena" din Gelsenkirchen, fundaşul celor de la Liverpool, Virgil van Dijk (27 de ani), eroul serii, autorul golului decisiv din prelungirile jocului, s-a îndreptat direct spre acesta pentru a-l consola. „Acest om era distrus, avea lacrimi în ochi, din cauza faptului că mama lui a murit. Mi-am dorit să-l încurajez, i-am transmis forţă şi i-am spus că a arbitrat bine. Este un lucru mic, dar sper să-l ajute să treacă peste acest moment", i-a spus Virgil van Dijk lui Haţegan.

Gestul jucătorului batav a impresionat lumea întreagă, fiind apreciat şi de ziarişti, şi de fani, pe reţelele de socializare. **JA-D.S.**

„Leoaicele" joacă în competiţia KO

ARAD. Gruparea de fotbal feminin Piroş Security Arad va evolua, astăzi, de la ora 14, pe terenul Şega, în faza a treia a Cupei României. După ce au trecut clar de concitadina CS Ineu, scor 11-4, fetele lui Gheorghe Cameniţă primesc replica unei formaţii din prima ligă, Independenţa Baia Mare, aflată însă în subsolul clasamentului (locul 7 din 9 participante).

Piroş Security evoluează în divizia secundă, fiind lidera Seriei 2, cu 18 puncte, la egalitate cu Olimpia II Cluj-Napoca şi Luceafărul Filiaşi, însă cu un golaveraj superior, după ce în ultima rundă a turului a surclasat pe Venus Maramureş, scor 13-0. **JA-D.L.**

FCC ICIM, în topul de baschet 3x3

BUCUREŞTI. Excelent parcursul celor patru jucătoare de la FCC ICIM Arad la primele turnee din cadrul Cupei României de baschet 3x3. Galben - albastrele au obţinut două locuri doi, un loc trei şi un loc şapte, care le conferă un onorabil loc doi, din totalul de 13 echipe prezente la start, în ierarhia generală, după echipa Phoenix Constanţa, care a câştigat trei din cele patru turnee din Capitală.

Naţionala feminină a României visează la calificarea la Jocurile Olimpice Tokyo 2020, punctele obţinute de jucătoarele celor 13 echipe din LNBF, în intervalul noiembrie 2018 - noiembrie 2019, urmând să fie adunate în clasamentul mondial feminin pe naţiuni. În plus, circuitul de 3x3 feminin (Cupa României şi LNB) se constituie şi într-un trial de selecţie naţională pentru reprezentativa tricoloră.

Cele patru baschetbaliste FOTO: JA

După patru turnee, fetele de la Phoenix Constanţa (Adelina Duţă, Bianca Fota, Cristina Cutaş şi Andreea Beldean) au câte 350 puncte acumulate, urmate fiind în clasament de baschetbalistele de la FCC ICIM Arad (Adela Mercea, Rita Bartok, Anamaria Ciotir şi Diana Spinean), cu câte 270 puncte.

Seria turneelor din cadrul Cupei României de baschet feminin 3x3 va continua cu alte doua întreceri în decembrie şi cu alte patru în februarie 2019, iar Turneul Final se vor desfăşura pe 25 şi 26 mai 2019. **JA-D.S.**

Derby încheiat nedecis în Liga Desavoia

ARAD. 13 nu a fost cu ghinion, nici pentru Luciano, nici pentru Premiere, în derby-ul Ligii Desavoia la mini-fotbal pe teren artificial. De remiză a profitat surpriza plăcută, DIM Pârneava, care a urcat pe locul doi în ierarhia primei ligi. Dar, iată rezultatele rundei din week-end...

Liga 1

Napoli vs Alfa United 2-3, Fc Marţi vs Acm Arad 2-4, Sistema vs Fc Ergad 3-0, Ac Luciano vs Fc Premiere 2-2, DIM Pârneava vs Takata Centuri 5-1, Flamura Roşie vs Dortmund 3-1, Conceptline vs Gloria Bujac 2-2, Simco vs Old Friends 8-0, Yazaki vs Black Warriors 3-0.

Clasament: 1.Premiere 35p, 2.Pârneava 31p, 3.Luciano 30p, 4.Sistema 28p, 5.Flamura Roşie 26p, 6.Ergad 23p, 7-8. Dortmund şi Yazaki 22p, 9. Alfa 21p, 10.Takata Centuri 20p, 11-12.Simco şi Conceptline 17p, 13.Napoli 16p, 14.Bujac 15p, 15.Acm 7p, 16.Marţi 4p, 17.Old Friends 3p, 18.Black Warriors 0p.

Liga 2

Real Team vs Victoria Ursus 2-1, Strâgoii vs Fc Motorul 0-1, Amoretti vs Supernatural 3-2, Red Fighters vs Breckner Team 1-1, Făt Frumos vs Universitatea U 6-0, Lazio Friends vs Elmo 2-3, Poker Stars vs 5 Colţuri 2-2, Sporting Şoimoş vs Juventus 4-2, Toolshop vs Fc Micalaca 3-1.

În clasament conduce: 1. Real Team 30p, 2.Elmo 28p, 3-5.Toolshop, Micălaca şi Motorul 23p, 6.Lazio Friends 22p. La subsol le găsim pe: 13-14.Făt Frumos şi Strâgoii 14p, 15.Colţuri 12p, 16-17.Universitatea şi Supernatural 9p, 18. Victoria Ursus 5p.

Liga 3

Tigres vs Alfa 80-90 6-1, Dog vs Coindu 3-5, Noi & Noi vs GF Aeronautics 6-2, CSŞ 81 vs Electroputere Arad 0-3, Viitorul vs Portadoors 3-3, Academia Pârneava vs Luceafărul 2-11, Dream Team vs Cfr Arad 2-5, Sano Safety vs Huf 3-4, Jumbo vs Amidamaru 0-3, A.T.U vs Old School Fotbal 1-9.

Pe primele locuri: 1.Old School 36p, 2.Luceafărul 33p, 3.Noi&Noi 29p, 4-5.Coindu şi Eronautics 27p. Pe ultimele poziţii: 15.Cfr 9p, 16-17.Viitorul şi Portadoors 8p, 18.Jumbo 6p, 19-20.Academia şi Alfa 3p. **JA-D.S.**

Olanda s-a calificat în play off-ul Ligii Naţiunilor

FOTBAL. Nemţii au fost egalii olandezilor în ultimul meci din grupa 1 a Seriei A din Liga Naţiunilor. Pe Veltins Arena din Gelsenkirchen, Germania - Olanda s-a încheiat 2-2, iar formaţia pregătită de Low a retrogradat în eşalonul secund, în timp ce Olanda a obţinut calificarea în play-off.

Germania a deschis scorul în minutul 9 al partidei prin Timo Werner. La doar 10 minute distanţă nemţii au punctat din nou prin Sane. Oaspeţii, obligaţi să nu piardă pentru a merge în play-off-ul Ligii Naţiunilor, au luptat până la ultima secundă. În minutul 85, Promes a trimis un şut spectaculos, cu mult efect, la care Neuer a fost simplu spectator.

În ultimul minut al meciului, starul lui Liverpool, Virgil van Dijk, a restabilit egalitatea, scor 2-2.

Brigada românească a lui Ovidiu Haţegan s-a descurcat fără mari probleme, în ciuda durităţilor nejustificate din partea secundă.

Virgil van Dijk a stabilit scorul final

Olanda termină grupa peste Germania şi Franţa şi se alătură Angliei, Portugaliei şi Elveţiei, în play-off-ul primului eşalon din Liga Naţiunilor.

SURSA: MEDIAFAX

Juventus neagă implicarea

Noua Super Ligă ar urma să debuteze în anul 2021 cu 16 echipe la start.

Juventus va continua în competiţiile UEFA FOTO: EPA

FOTBAL. Preşedintele lui Juventus Torino, Andrea Agnelli, a precizat că echipa sa nu este implicată în proiectul creării unei Super Ligi private, la care ar urma să participe marile cluburi europene, un proiect care a fost dezvăluit de cotidianul Der Spiegel în cadrul anchetei Football Leaks, informează agenţia Reuters.

„Pot să vă confirm că noi nu am văzut niciodată, nu am discutat niciodată şi nici nu am fost implicaţi vreodată în crearea acestui document", a declarat Andrea Agnelli, preşedintele lui Juventus, într-un interviu acordat BBC.

De menţionat că Agnelli este şi preşedintele Asociaţiei cluburilor europene (ECA), la care sunt afiliate peste 200 de grupări fotbalistice de pe continent.

„Suntem complet angajaţi alături de UEFA pentru a continua dezvoltarea jocului", a adăugat oficialul torinez.

„Bătrâna Doamnă" a fotbalului italian, care a sărbătorit luna aceasta 121 de ani de existenţă, figura printre cele 16 cluburi care ar urma să ia parte la viitoarea Super Ligă. Conform documentelor Football Leaks, Juventus se numără printre cele 11 cluburi fondatoare ale viitoarei competiţii, alături de Bayern Munchen, Real Madrid, FC Barcelona, Paris Saint-Germain, AC Milan, Manchester United, Manchester City, Chelsea, FC Liverpool şi Arsenal Londra.

La noua Super Ligă, care ar urma să debuteze în 2021, vor lua parte şi cinci cluburi invitate, Atletico Madrid, AS Roma, Inter Milano, Borussia Dortmund şi Olympique Marseille, potrivit aceleiaşi surse. Preşedintele UEFA, Alexander Ceferin, consideră însă acest proiect drept o „ficţiune", care nu va deveni niciodată realitate. „Super Liga nu se va materializa. În acest moment este un fel de ficţiune sau un vis. Noi avem câteva idei. Tot ceea ce pot să vă spun este că orice Super Ligă este în afara discuţiei. Participarea actuală va fi menţinută şi toată lumea va avea ocazia să ia parte la toate competiţiile europene", a spus Ceferin.

SURSA: AGERPRES

DIRECŢIA PUBLICĂ DE PAZĂ ARAD
organizează concurs în data de **14.12.2018**, pentru ocuparea unui post de
AGENT SECURITATE
Dosarele de înscriere se depun până în 06.12.2018, **ora 12:00.**
Informaţii: 0257-280557. (9791 -,H 142264)

SCP EXPERT SPRL
practicieni în insolvenţă

Prin prezenta **SCP EXPERT SPRL** in calitate de lichidator judiciar al **SC MERISOR VEST SRL**, jud. Arad, dosar nr. 653/108/2015 – Tribunalul Arad, scoate la vanzare prin licitatie publica, deschisa, cu strigare:

- Sistem de sustinere vita de vie compus din: spalieri de capat 8x8, 5x260cm (majoritatea din beton), spalieri intermediari BPLUS 60x38 H240 PREZINC (metalici, zincate la cald), retea de sarma zincata ancorata si intinsa (sarma inox 2002, diam 1,5; 1,7; 2,1 LUC ROTOLI). Sistemul de sustinere este montat de o suprafara de cca. 54 ha pe dealurile Lipovei, drumul spre Sistarovat, jud. Arad.

Pretul de pornire pentru intreg sistemul de sustinere a vitei de vie este de 105.392 euro.

Pretul susmentionat nu include TVA, care este taxabil in conformitate cu prevederile codului fiscal.

Licitatia pentru bunurile mobile va avea loc la data de **28.11.2018 ora 14,00** la sediul lichidatorului judiciar din Arad, str. D. Bolintineanu, nr. 5, jud. Arad. In caz de neadjudecare licitatiile se va relua in data de 05.12.2018, ora 14,00, la acelasi pret.

Poate participa la licitatie orice persoana fizica sau juridica, care pana la ora licitatiei a depus o garantie de participare egala cu 10% din pretul de pornire exclusiv TVA al bunurilor licitate.

Informatii suplimentare se pot obtine la sediul lichidatorului judiciar EXPERT SPRL si la telefon 0257 259740.

Alexandru Chipciu FOTO: EUSUNT12

Vor să îl achiziţioneze definitiv

FOTBAL. Alexandru Chipciu (29 de ani) este împrumutat la Sparta Praga până în vara următorului an, dar conducătorii echipei cehe s-au decis asupra viitorului său. Îl vor cumpăra definitiv de la Andrelecht, pentru două milioane de euro.

Mijlocaşul naţionalei României a devenit un om de bază la Sparta şi, potrivit voetbalbelgie.be, antrenorul Zdenek Scasny este decis să-l ţină în Cehia. Versatilitatea românului este un motiv important pentru care managerul a luat această decizie. A evoluat pe două posturi, fundaş dreapta şi mijlocaş dreapta, iar randamentul a mulţumit. În acest sezon, Chipciu a prins 16 meciuri pentru Sparta, a marcat un gol şi a oferit două pase decisive.Chipciu a ajuns la Anderlecht în 2016, în schimbul a 3 milioane de euro. A început bine, dar ulterior a avut prestaţii mai puţin convingătoare, astfel că belgienii l-au împrumutat în această vară la Sparta. Anderlecht are probleme financiare şi ar putea accepta propunerea de 2 milioane.

SURSA: MEDIAFAX

Ministerul Finanţelor Publice. Agenţia Naţională de Administrare Fiscală. Direcţia Generală Regională a Finanţelor Publice - Timişoara. Administraţia Judeţeană a Finanţelor Publice Arad. Serviciul Colectare şi Executare Silită Persoane Fizice. Dosar de executare nr. 149081337033/2014. Nr. 22746/07.11.2018. Anunţ privind vânzarea bunurilor imobile/ Ansamblului de bunuri imobile. În temeiul prevederilor art. 250, alin. (2) din Legea nr. 207/2015 privind Codul de Procedură Fiscală, cu modificările şi completările ulterioare, vă facem cunoscut că, în ziua de 07, luna decembrie, anul 2018, ora 13.00, în localitatea Arad, str. B-dul. Revoluţiei, nr. 77, se vor vinde la licitaţie, următorul bun imobil, licitaţia a IV-a. - Cota de 1/2 din cota de 1/1 din teren intravilan situat în sat Cruceni, com. Şagu, nr. 295, în suprafaţă de 1198 mp, conform CF 304965 Şagu, CF vechi 985/a - Cruceni, nr. topo 589-594/11 - Cruceni cu casă nr. CAD C1 conform CF întocmit de OCPI Arad în baza cererii din data de 25.09.2017, proprietate imobiliară în suprafaţă de 171,85 mp, casă - construcţie din 1958, din care 49 mp din cărămidă şi acoperiş cu ţiglă, iar 48 mp din văiugă şi acoperiş cu ţiglă. Încălzire proprie cu sobă, finisaje interioare, tâmlărie lemn. Anexă - construcţie din 1997, din care suprafaţa de 35 mp din cărămidă şi acoperiş cu ţiglă iar 39,85 mp din văiugă şi acoperiş cu ţiglă. Utilităţi - curent, aspect exterior şi interior neîngrijit, în stare de neconservare şi de demolare parţială - preţ de pornire al licitaţiei - 17.381 lei (TVA neimpozabil). Creditori: Statul Român reprezentat de MFP. Sarcini: Ipotecă. Invităm pe cei care pretind vreun drept asupra acestor bunuri să înştiinţeze despre aceasta organul de executare, înainte de data stabilită pentru vânzare. Cei interesaţi în cumpărarea bunurilor sunt invitaţi să se prezinte la termenul de vânzare, la locul fixat în acest scop şi până la acel termen să prezinte oferte de cumpărare. Pentru participarea la licitaţie ofertanţii depun, cu cel puţin o zi înainte de data licitaţiei, următoarele documente: a) oferta de cumpărare; b) dovada plăţii taxei de participare sau a constituirii garanţiei sub forma scrisorii de garanţie, reprezentând 10% din preţul de pornire a licitaţiei. Plata taxei se va efectua în contul IBAN RO 94TREZ 0215067XXX022241, beneficiar Administraţia Judeţeană a Finanţelor Publice Arad, cod de identificare fiscală, 3519933 deschis la Trezoreria Arad; c) împuternicirea persoanei care îl reprezintă pe ofertant; d) pentru persoanele juridice române, copie de pe certificatul unic de înregistrare eliberat de Oficiul Registrului Comerţului; e) pentru persoanele juridice străine, actul de înmatriculare tradus în limba română; f) pentru persoanele fizice române, copie de pe actul de identitate; g) pentru persoanele fizice străine, copie de pe actul de identitate/ paşaport; h) declaraţia pe proprie răspundere a ofertantului prin care certifică faptul că nu este persoană interpusă cu debitorul. Cumpărătorului îi revine obligaţia de a respecta prevederile legale speciale, cum ar fi obligaţiile de mediu, obligaţiile de conservare a patrimoniului naţional sau altele asemenea, respectiv: ... Alte informaţii de interes pentru cumpărător, după caz: - partaj judiciar, în dosar nr. 7885/55/2013 - Decizia civila nr. 7885/55/2013. Pentru informaţii suplimentare vă puteţi adresa la sediul nostru sau la numărul de telefon 0257.202867. (9788 - H 142267)

Ministerul Finanţelor Publice. Agenţia Naţională de Administrare Fiscală. Direcţia Generală Regională a Finanţelor Publice - Timişoara. Administraţia Judeţeană a Finanţelor Publice Arad. Serviciul Colectare şi Executare Silită Persoane Fizice. Dosar de executare nr. 24725. Nr. 22737/06.11.2018. Anunţ privind vânzarea bunurilor mobile. În temeiul prevederilor art. 250, alin. (2) din Legea nr. 207/2015 privind Codul de Procedură Fiscală, cu modificările şi completările ulterioare, vă facem cunoscut că, în ziua de 04, luna Decembrie, anul 2018, ora 15.00, în localitatea Arad, B-dul. Revoluţiei, nr. 77, se vor vinde la licitaţie următoarele bunuri mobile, licitaţia a -IV-a. Denumirea bunului mobil. Descriere sumară: Autoturism Audi tip A4, caroseria AC break, serie şasiu WAUZZZ8DZTA226886, din 1996, cu 279000 km la bord, combustibil benzină, cilindree 1781 cmc, putere 92 kw, uşa şi aripă dreapta ştersă, parbriz fisurat, AC, ABS, oglinzi şi geamuri faţă electrice, nr. înmatriculare AR 69 CRP. Drepturile reale şi privilegiile care grevează bunurile, dacă este cazul: Nu sunt. Preţul de evaluare sau de pornire al licitaţiei, exclusiv TVA: 2.750 lei. Cota TVA/ neimpozabil/ scutit *): Neimpozabil. Invităm pe cei care pretind vreun drept asupra acestor bunuri să înştiinţeze despre aceasta organul de executare, înainte de data stabilită pentru vânzare. Cei interesaţi în cumpărarea bunurilor sunt invitaţi să se prezinte la termenul de vânzare, la locul fixat în acest scop şi până la acel termen să prezinte oferte de cumpărare. Pentru participarea la licitaţie ofertanţii depun, cu cel puţin o zi înainte de data licitaţiei, următoarele documente: a) oferta de cumpărare; b) dovada plăţii taxei de participare sau a constituirii garanţiei sub forma scrisorii de garanţie, reprezentând 10% din preţul de pornire a licitaţiei. Plata taxei se va efectua în contul IBAN RO94TREZ0215067XXX022241, beneficiar Direcţia Generală Regională a Finanţelor Publice Timişoara - Administraţia Judeţeană a Finanţelor Publice Arad, cod de identificare fiscală 3519933, deschis la Trezoreria Municipiului Arad; c) împuternicirea persoanei care îl reprezintă pe ofertant; d) pentru persoanele juridice române, copie de pe certificatul unic de înregistrare eliberat de Oficiul Registrului Comerţului; e) pentru persoanele juridice străine, actul de înmatriculare tradus în limba română; f) pentru persoanele fizice române, copie de pe actul de identitate; g) pentru persoanele fizice străine, copie de pe actul de identitate/ paşaport; h) declaraţia pe proprie răspundere a ofertantului prin care certifică faptul că nu este persoană interpusă cu debitorul. Cumpărătorului îi revine obligaţia de a respecta prevederile legale speciale, cum ar fi obligaţiile de mediu, obligaţiile de conservare a patrimoniului naţional sau altele asemenea, respectiv: ... Alte informaţii de interes pentru cumpărător, după caz: ... Pentru informaţii suplimentare vă puteţi adresa la sediul nostru sau la numărul de telefon 0257.202867. (9789 - H 142267)

ANUNŢ

În vederea informării populaţiei referitor la posibilităţile de achiziţionare a lemnului pentru foc necesar încălzirii locuinţelor, în sezonul rece, vă informăm că **Direcţia Silvică Arad**, în conformitate cu prevederile Legii 46/2008 – Codul Silvic, art.59, cu modificările şi completările ulterioare, oferă spre vânzare lemn de foc pentru încălzirea locuinţelor prin următoarele subunităţi:

Ocolul Silvic	Volum estimat de lemn pentru foc destinat încălzirii locuinţelor ce urmează a fi oferit spre valorificare în perioada noiembrie-decembrie 2018 - mc-	Date de contact			
		Adresă	Telefon	Fax	Adresă de e-mail
Bârzava	350	Bârzava, nr.105	0257433115	0257433312	barzava@arad.rosilva.ro
Beliu	1500	Beliu, nr. 628	0257322237	0257322263	beliu@arad.rosilva.ro
Criş	450	Chişineu Criş, str. Înfrăţirii, nr. 46	0257350072	0257350328	cris@arad.rosilva.ro
Gurahonţ	800	Gurahonţ, str. Avram Iancu, nr. 7	0257316110	0257316221	gurahont@arad.rosilva.ro
Iuliu Moldovan	400	Arad, Calea Bodrogului, nr. 24	0257281768	0257817768	iuliumoldovan@arad.rosilva.ro
Lipova	1500	Lipova, Str. Făgetului, nr. 13	0257563054	0257563282	lipova@arad.rosilva.ro
Radna	500	Lipova, Str. Republicii, nr. 4	0257563035	0257563035	radna@arad.rosilva.ro
Săvârşin	380	Săvârşin, str. Gării, nr. 33	0257557266	0257557233	savarsin@arad.rosilva.ro
Sebiş-Moneasa	850	Sebiş, str. Păcii, nr. 2A	0257311052	0257310360	sebis@arad.rosilva.ro
Valea Mare	1200	Valea Mare, nr. 68A	0257557496	0257557293	valeamare@arad.rosilva.ro

Preţurile de valorificare variază între 137 lei/mc cu TVA şi 238 lei/mc cu TVA în funcţie de specie, sortiment şi condiţia de livrare, fiind prezentate detaliat pe site-ul Direcţiei Silvice Arad, arad.rosilva.ro, precum şi la sediile primăriilor, ocoalelor şi cantoanelor silvice. Persoanele interesate pot depune cereri la ocolul silvic sau la primărie. (9785)

EVIDENŢIAZĂ-TE!

Text: DATA apariţiei:.....

Talon valabil până în 30 decembrie 2018

Date personale:

Nume şi Prenume:

Telefon:

Buletin de identitate:

TALON + PREŢUL CATEGORIEI AFERENTE

Anunţurile se preiau zilnic, la ghişeu, până în ora 10:00, după această oră, se pot prelua doar prin intermediul sistemului online de preluare al anunţurilor disponibil pe www.jurnalaradean.ro. Anunţurile de mică publicitate din Jurnal Arădean se publică pe baza talonului din ziar. Redacţia nu îşi asumă responsabilitatea pentru conţinutul anunţurilor de mică publicitate!

JURNAL ARĂDEAN

*Toate preturile afisate in aceasta oferta sunt preturi recomandate si contin TVA conform legislatiei in vigoare. Oferta nu include componentele tehnologice, este supusa termenilor si conditiilor afisate si este valabila in limita stocului disponibil. De asemenea, oferta se poate modifica in functie de seria de saslu. Schimbul de ulei este inclus in preturile mentionate in limita a 5l pentru autoturisme si 7l pentru autoutilitare. Alte detalii aferente ofertei sunt disponibile in paginile de promotie detaliate pe ford.ro si in reteaua de reparatori autorizati Ford. Perioada derularii acestei campanii: 1 Iunie 2018 – 31 August 2018.

Auto Technic SRL, Calea Zimandului FN, Arad, România, 310206, Tel: 0257 216 669 www.fordautotechnic.ro

(8904)

(9666 - H123997)

ARAD, Parc Industrial UTA1, Hala11
Str. Poetului Nr.1/C Tel.: +40 756 054 224

SC ERGAD TECHNOLOGY SRL

Arad, str. Pădurii nr. 24

firmă cu capital integral Italian care activează în domeniul industriei electronice angajează:

MONTATORI SUBANSAMBLE ŞI OPERATORI ASAMBLARE PARTE MECANICĂ

Femei şi bărbaţi pentru montarea componentelor electronice.

Se oferă:
- Salariu de încadrare 2600 ron din prima lună
- bonus după 3 luni de la data angajării
- decontare transport + asigurăm transport pe ruta Arad-Zădăreni şi Arad-Iratoş, Dorobanţi, Curtici, Macea cu microbuz
- tichete de masă din prima zi
- prime de vacanţă
- analize gratuite pentru angajare
- ore suplimentare plătite dublu
- program de lucru 1 schimb

TEHNICIENI ELECTRONIŞTI.

Pentru control şi reparare plăci electronice cu tehnologia SMD şi montarea componentelor în SMD

Cerinţe:
- Experienţă
- cunoaşterea limbi italiene constituie un avantaj
- cunoaşterea şi capacitatea de a citi schemele electronice;
- capacitatea de a suda componentele SMD;
- disponibilitate pentru deplasări în Italia.
- se vor specifica în curriculum vitae experienţele de muncă în domeniul electronicii
- salariu de încadrare 2750 ron din prima lună
- bonus după 3 luni de la data angajării

Trimiteţi CV la adresa: otilia.dimeny@ergad.eu sau prin fax 0257-306.194; tel. 0257-206.247. *(9211 - H 89191)*

SC DM ITALIAN SOFA SRL

producator canapele

Angajeaza:

- confectionere la masina de cusut
- operatori calculator masina Pantograf, CNC in fabrica (masini taiat pal, burete, tesatura)
- tamplari, tapiteri
- muncitori necalificati
- functionar administrativ –inregistrat facturi
- desenator tehnic 2D

Oferim :

-contract de munca pe perioada nedeterminata,
-salarii atractive,
-bonuri de masa,
-transport gratuit,
-analize la angajare gratuite.

(9569)

Informaţii la sediul firmei din Arad, Str. a-III-a, Zona Industriala Vest, Nr. 3, tel . 0257/216610 intre orele 9-14 de luni pana vineri

TERENURI JUDEŢ

- **Vând loc** casă, Şimand, 953 mp. Preţ 8.500 Euro, negociabil, 0742.946.281. 138232
- **Vând loc** de casă îngrădit, curent, apă şi rulotă 4,7 m în Curtici- 10.000 Euro, 0752.425.210. 137389

OFERTE LOCURI DE MUNCĂ

- **Angajăm şoferi** intern, internaţional 20T, mecanic întreţinere parc, dispecer, 0722.239.479.
- **Angajăm sudor,** tehnician electromecanic, operator CNC, secretară. Detalii telefon 0257/218077.
- **Angajez bonă** pentru localitatea Arad - program flexibil.Telefon: 0739.343.623.

PRESTĂRI SERVICII

- **Execut lucrări:** acoperişuri noi şi vechi, interioare şi exterioare, ☎0747.359.655. 136584
- **Executăm: zidărie,** tencuieli, zugrăveli, termoizolaţii, acoperişuri, consolidări, subzidiri, renovări, ☎0740.696.157. 136585

CONSTRUCŢII

- **Aaduc balast,** nisip, sort, pământ, ridic moloz, lemne, mraniţă, 0747.206.371. 141885
- **La domiciliul** clientului: nisip, balastru, sort, gunoi; ridic moloz, 0758.708.622. 141888
- **Vând lemne** 4 metri ster, la 550 Roni, ☎0723.349.110. 141879
- **Vând lemne** de foc tăiate la 500 Ron. Telefon 0723.349.110. 137764

AUTO STRĂINE

- **Vând Ford** Mondeo, an 1996, stare foarte bună, 1.000 Euro, ☎0734.490.355. 142259
- **Vând Opel** Astra 1,8 benzină. An 2003. Gri, stare bună, foarte bine îngrijit. Preţ 1.000 Euro, negociabil. Tel. 0744984561.

ANIMALE, PĂSĂRI

- **Vând 3** porci de 100- 120 kg şi 2 porci de 160- 180 kg, ☎0744.643.288. 141891
- **Vând porci,** vaci şi viţei. tel 0760999748, 0761062753 129652

PIERDERI

- **Anca Nicoleta** Claudia I.F., pierdut Certificat constatator 513148/2012. Îl declar nul. 142380
- **Novelty Media** S.R.L., J02/1359/2018, CUI 39786729 pierdut certificat de înregistrare 3697483 şi certificat constatator 44226/20.08.2018. Le declar nule. 142322
- **Pierdut atestat** profesional transport persoane în regim taxi pe numele Niţă Ionuţ- Gabriel, eliberat de ARR Arad. Îl declar nul. 142262
- **Pierdut CUI** aparţinând Ilie Monica P.F.A.; CUI 31724062. Îl declar nul. 142376

PLANTE-FLORI

- **Vând 5** tone porumb boabe Pionner, loc. Frumuşeni. Telefon 0257/455315. 133321

DIVERSE

- **Vând ţuică** 50l, 52 grade. Telefon 0744.243.696, 0740.252.855. 137694
- **Vând avantajos** brichete stejar; brichete biomasă; cărbuni ouă; huilă vrac. Vând uşi+geamuri termopan noi+second Anglia. Vând- cumpăr + repar electrocasnice. Lipova 0744.796.542. 130116

GARSONIERE

- **A A** Achiziţionez garsonieră, apartament 1 cameră, cash, ☎0746.055.126, ☎0755.483.216. 97124
- **Cumpăr cu** plata pe loc garsonieră, apartament 1 cameră, ☎0721.670.839. 136581
- **Vând garsonieră** cu balcon, Micălaca, amenajată, etaj 1, negociabil, ☎0744.542.931. 141882

AP.2 CAMERE-ARAD

- **A A** Achiziţionez apartament 2,3,4 camere, cash, ☎0746.055.126, ☎0755.483.216. 97130
- **Cumpăr cu** banii jos apartament 2- 3 camere, ☎0742.781.651. 136582

AP.4 CAMERE-ARAD

- **Vând apartament** 4 camere, Grădişte, neamenajat. Tel. 0724.293.111. 142343

CASE-JUDEŢUL ARAD

- **Vând casă** în Târnova, 2.432 mp, 21.500 Euro. Telefon 0742.946.281. 138234

VILE-ARAD

- **Vilă mansardată** Grădişte, 8 camere, 3 băi, pretabil două familii, 0722.257.409. 140698

Policlinica dr. Turcin

Ep. Roman Ciorogariu nr 52 Arad, ☎ 0257/285510,
e-mail: policlinicaturcin@gmail.com http://www.policlinicaturcin.ro

Policlinica DR. TURCIN oferă:

- Cardiologie (EKG, Ecografie cardiacă)
- Dopler vascular, Holter EKG si TA, Test de efort,
- Oftalmologie adulţi si pediatrie (testare vedere de la 6 luni, chirurgia cataractei de la 1.200 RON, câmp vizual, optica medicală)*
- ORL adulţi şi pediatrie (videoendos-copie, testări alergologice)*
- pneumologie
- gastroenterologie
- neuropsihiatrie
- medicină de familie
- ecografii generale
- analize Siguranţa Circulaţiei.
- ginecologie
- transport medical

*consultaţiile la ORL, Oftalmologie şi Psihiatrie sunt **GRATUITE** cu bilet de trimitere de la medicul de familie (5673 - H 640061)

SC ERGAD TECHNOLOGY SRL

Arad, str. Pădurii nr. 24

firmă cu capital integral italian care activează în domeniul industriei electronice angajează:

OPERATORI LINIE SMD

Cerinţe:
- Cunoaşterea şi capacitatea de a citi schemele electronice constituie un avantaj
- Disponibilitate pentru deplasări în Italia.
- Se vor specifica în curriculum vitae experienţele de muncă în domeniul electronicii

Se oferă:
- Salariu de încadrare 2750 ron
- Bonus după 3 luni de la data angajării
- Ore suplimentare plătite dublu
- Sporuri de noapte plătite
- Decontare transport
- Tichete de masă din prima zi
- Prime de vacanţă

MONTATORI SUBANSAMBLE ŞI OPERATORI ASAMBLARE

Femei şi bărbaţi pentru montarea componentelor electronice.

Se oferă:
- Salariu de încadrare 2500 ron
- bonus după 3 luni de la data angajării
- decontare transport + asigurăm transport pe ruta Arad-Zădăreni şi Arad-Iratoş, Dorobanţi, Curtici, Macea cu microbuz
- tichete de masă din prima zi
- prime de vacanţă
- analize gratuite pentru angajare
- ore suplimentare plătite dublu
- program de lucru 1 schimb

Trimiteti CV la adresa: otilia.dimeny@ergad.eu sau prin fax 0257-306.194; tel.0257-206.247. *(9212 - H 89191)*

Publicitate 0257/280.904

SCP FALIMVEST SPRL

Desemnat lichidator judiciar prin sentinţa civilă nr. 796 pronunţată în şedinţa din 12.11.2018, în dosarul nr. 2688/108/2014, aflat pe rolul Tribunalului Arad, Secţia Civilă, privind pe debitoarea

S.C. CAMELEONUL S.R.L.

Cu sediul în Arad, Cart. Aradul Nou, b1.5, sc. A, ap.13, jud. Arad

Anunţă toţi creditorii

Că faţă de această societate a fost deschisă procedura simplificată a insolvenţei prevăzută de Legea nr. 85/2006, prin sentinţa civilă nr. 796 / 12.11.2018.

Potrivit prevederilor art. 62, alin. 1, lit. b din Legea nr. 85/2006, termenul limită pentru înregistrarea creanţelor se împlineşte la data de 28.12.2018.

Termenul de verificare a creanţelor şi întocmire a tabelului suplimentar al creanţelor este fixat pentru data de 14.01.2019.

Termenul de definitivare a tabelului creanţelor este fixat pe 08.02.2019.

Vă aducem la cunoştinţă că nedepunerea cererii de creanţă în termenul menţionat atrage incidenţa prevederilor art. 76 din Legea nr. 85/2006.

(9784 - H 142261)

Societatea comercială ANDAGRA SRL

anunţă pierderea certificatelor constatatoare emise de Oficiul Registrului Comertului de pe langa Tribunaul Arad, pentru punctele de lucru cu urmatoarele adrese: localitatea Tinca, Str. T. Serban nr. 5/B, Judeţul Bihor; localitatea Chişineu-Criş, P-ţa Avram Iancu nr. 12, Judeţul Arad; localitatea Arad, Sos. Arad-Zădăreni KM. 3, Judeţul Arad; localitatea Beiuş, Str. Pandurilor nr. 48, Judeţul Bihor. (9790 - H 142269)

S.C. WEST PROMOTION S.R.L., titular al

PUZ & RLU AFERENT - ZONA LOGISTICA, SEDIU ADMINISTRATIV, DEPOZITARE, COMERT/SERVICII,

amplasat în **Intravilan Municipiul Arad, DJ 682 Arad – Zadareni stânga,** identificat prin **extras CF nr. 313121 si 350200, Jud. Arad,** anunţă publicul interesat asupra *depunerii solicitării de obţinere a avizului de mediu.*

Informaţiile privind conţinutul documentaţiei tehnice a proiectului propus pot fi consultate la sediul APM Arad, str. Splaiul Mureşului F.N., zilnic (orele 800 – 1600).

Observaţiile publicului se primesc la sediul APM Arad, str. Splaiul Mureşului F.N., în termen de 18 zile calendaristice de la publicarea anunţului.

(9793 - H 142377)

DECESE

Cu durere în suflet anunţăm trecerea la cele veşnice a celei care a fost

ASZODI ANA.

Cei care doresc să-şi ia rămas bun, o pot face la capela Cimitirului vechi din Sînicolau Mic. Înmormântarea va avea loc miercuri, 21.11.2018, la ora 13:00.

Familia îndoliată

Cu adâncă durere în suflet anunţăm încetarea din viaţă a celei care a fost draga noastră mamă, soacră şi bunică,

SZILVESZTER ESTERA,

la vârsta de 78 ani.

Înmormântarea va avea loc astăzi, 21 noiembrie, ora 13,00 la Cimitirul Pomenirea.

Familiile îndoliate: Ban-Szilveszter şi Hegyi

Cu durere şi regret, anunţăm plecarea la ceruri a celui care a fost

profesorul de matematică

DEMIAN VALER-VASILE,

soţ şi tată iubitor,

la venerabila vârstă de 84 de ani.

În aşteptarea despărţirii lumeşti, se află la Casa Funerară Rostyl, str. Cocorilor 27, iar slujba se va oficia în Biserica Greco-Catolică, Calea Aurel Vlaicu 69-75 (zona UTA) joi, 22 noiembrie 2018, ora 13:00. Dumnezeu să-l odihnească!

Familia

JURNAL ARĂDEAN

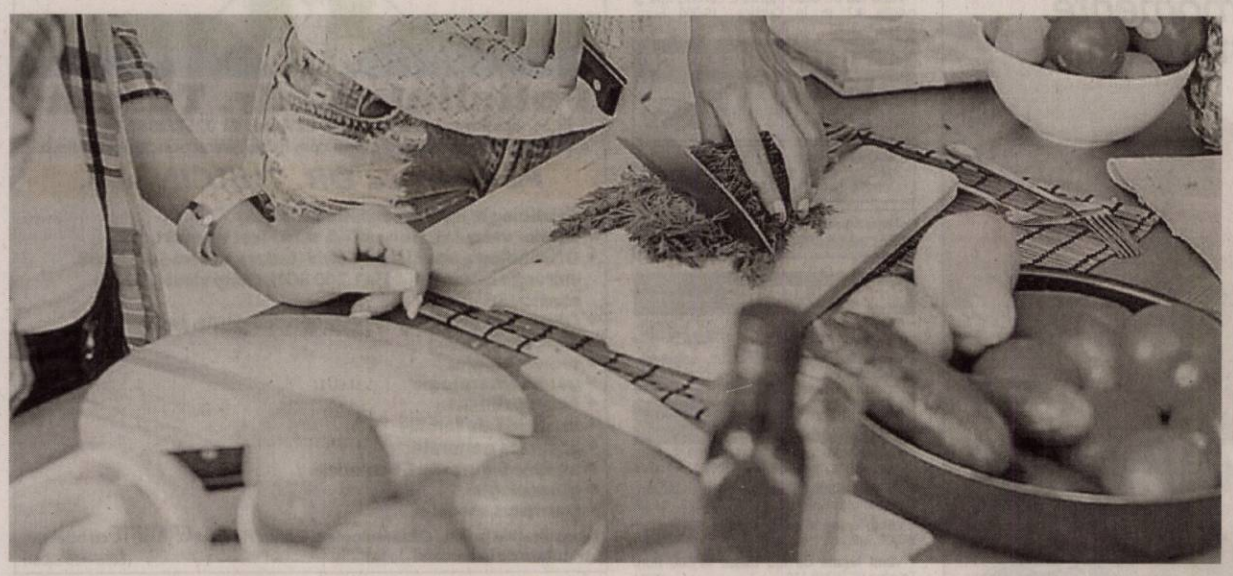

Reţete savuroase de post

Postul Crăciunului a început pe 14 noiembrie şi va ţine până în seara de Ajun, 24 decembrie. În Postul Crăciunului nu se consumă produse pe bază de carne, ouă, lactate şi nici peşte decât în zilele cu dezlegare. De asemenea, nu se consumă nici untdelemn sau vin, cu excepţia zilelor de luni, miercuri şi vineri când este prăznuit vreun mare sfânt, însemnat în calendar cu cruce neagră. Aşadar, dacă obişnuieşti să ţii post sau ţi-ai propus să încerci acum, ne-am gândit că ţi-ar prinde bine câteva idei cu preparate de post pentru cele 6 săptămâni din această perioadă.

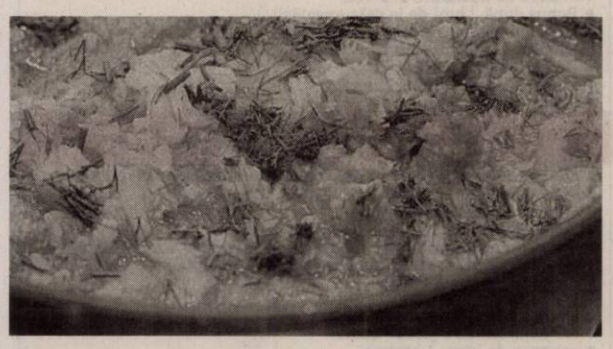

Mâncare de conopidă

INGREDIENTE: 1 conopidă, 200 g. ciuperci, 100 g. margarină, 1 lingură făină, 1 legătură de pătrunjel, sare, piper.

MOD DE PREPARARE: Conopida ruptă bucheţele se spală şi se fierbe în apă cu sare. Ciupercile se curăţă, se spală, se taie felii şi se călesc 10-15 minute în margarină, după care se presară făina şi se sting cu o cană de apă (se poate folosi şi apa în care a fiert conopida).

După ce au dat în clocot, se adaugă conopida fiartă, se potriveşte de sare şi se mai fierb încă 10 minute. La sfârşit se adaugă pătrunjelul tocat mărunt şi se potriveşte de piper.

Plăcintă cu ciuperci şi vinete

INGREDIENTE: Pentru aluat: 15 linguri apă minerală, 15 linguri ulei, sare, 1 praf de copt, făină cât cuprinde. Pentru umplutură: 500 g ciuperci, 1 vânătă, 1 legătură pătrunjel, 4 căţei de usturoi, 1 ceapă, sare, piper, ulei.

MOD DE PREPARARE: Frământi un aluat până când se dezlipeşte de pe vas şi îl dai la frigider. Pentru umplutură, speli vânăta, îi îndepărtezi cotorul şi o tai cuburi. O dai cu sare şi o laşi să iasă amăreala din ea. Speli ciupercile, le toci, ceapa o tai julien şi zdrobeşti usturoiul. Călești în ulei ceapa cât să devină sticloasă, adaugi ciupercile şi ţii să scadă puţin apa lăsată.

Adaugi vinetele, amesteci, pui usturoiul, sarea şi piperul. Laşi puţin să se combine aromele şi să nu mai aibă apă amestecul. Opreşti focul. Întinzi foaia şi o pui într-o tavă rotundă. Torni amestecul călit, netezeşti şi presari pătrunjelul. Aranjezi marginile foii de plăcintă şi dai plăcinta cu ciuperci la cuptorul încins. Coci plăcinta până se rumeneşte frumos.

Compot de gutui cu vanilie

INGREDIENTE: 1 kg gutui, 400 g zahăr, 600 ml apă, 4-5 cuişoare, 1/2 baton de vanilie.

MOD DE PREPARARE: Se curăţă gutuile şi se taie felii. Apa, zahărul şi cuişoarele se pun la fiert, iar după 15 minute de la primul clocot se adaugă feliile de gutui. Se mai fierbe totul 15 minute, apoi se adaugă vanilia. Se încearcă fructele cu furculiţa, iar când aceasta intră uşor în feliile de gutuie, se ia oala de pe foc. Se scot gutuile cu o spumieră şi se pun în borcane, apoi se adaugă siropul şi se sigilează borcanele.

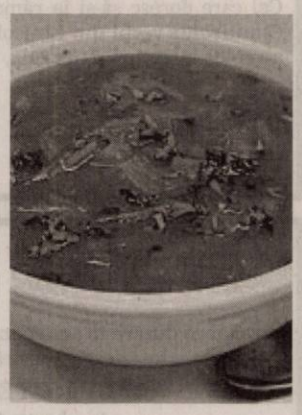

Borş de sfeclă roşie

INGREDIENTE: 2 morcovi mari, o ţelină, o rădăcină de pătrunjel, o ceapă mare, un praz, un ardei gras, două roşii, o sfeclă mare, 1/4 cană de orez, o legătură de leuştean, sare şi piper, ulei.

MOD DE PREPARARE: Se rad morcovii, rădăcina de pătrunjel şi ţelina, iar ceapa, roşiile, ardeiul şi prazul se taie mărunt.

Se călesc puţin în ulei legumele şi orezul, după care se adaugă apă şi se fierb până se pătrund.

Sfecla se fierbe, după care se curăţă de coajă şi se dă pe răzătoare. Când legumele sunt aproape gata, se adaugă sfecla şi zeama lăsată de ea şi se mai ţine câteva minute pe foc.

Se sărează şi se piperează, iar la sfârşit se adaugă leuşteanul mărunţit. Se serveşte caldă, cu pâine şi cu măsline alături.

Varză dulce la cuptor

INGREDIENTE: o varză potrivită, un ardei gras roşu, un morcov, o ceapă, o legătură de pătrunjel şi una de mărar, 3 linguri de orez, 3-4 linguri de ulei, o lingură de bulion, boia dulce, piper măcinat, sare.

MOD DE PREPARARE: Ceapa şi ardeiul se taie mărunt, iar morcovul, cubuleţe şi se călesc în ulei încins. Se adaugă varza tăiată fideluţă şi se toarnă peste legumele din tigaie o cană de apă fierbinte. Se sărează şi se piperează, apoi se pune capacul şi se lasă la fiert. Între timp, se fierbe orezul în apă cu sare. Când varza e aproape fiartă, se adaugă mărarul şi pătrunjelul tocate, apoi bulionul desfăcut în puţină apă, boiaua şi, la final, orezul fiert. Se mai dă mâncarea în câteva clocote şi e gata.

STIL DE VIAŢĂ
Adela Ciolocoi
nutriţionist, dietetician

Alimentaţie diversificată în Post

Postul nu trebuie văzut drept un regim de slăbire. Nu înseamnă că renunţăm la produsele de origine animală şi consumăm alimente de post, dar de calitate nutriţională îndoielnică. Postul este, mai degrabă, despre cumpătare, dacă ne referim la alimentaţie. Dar, înainte de alimente, sunt esenţiale credinţa, rugăciunea, pacea, respectul, buna-înţelegere, iertarea.

În Post, farfuriile noastre abundă în carbohidraţi simpli, care ne aduc doar calorii, nu şi nutrienţi, dulciuri multe, vegetale puţine, grăsimi nesănătoase. Din acest motiv ne îngrăşăm în Post. Dacă dimineaţa mâncăm pâine cu margarină sau gem, la gustare luăm nişte napolitane de post, iar la prânz şi la cină avem cartofi, poate şi pâine lângă, rezultatul nu poate fi altul. Sunt, din fericire, mult mai multe variante pentru diversificarea alimentaţiei în această perioadă:

1.Sursă de proteină vegetală: quinoa, ciupercile, leguminoasele (fasole, mazăre, năut, linte), fructele oleaginoase (nuci, caju, migdale) sau pudrele proteice vegane, spirulina şi chlorella. Soia (mai ales snițele de soia, pateul de soia din comerț) este un aliment pe care, personal, nu îl agreez, putând fi modificat genetic.

> Postul este, mai degrabă, despre cumpătare, dacă ne referim la alimentaţie

2.Sursă de grăsimi vegetale: fructele oleaginoase, semințele (in, susan, floarea-soarelui, dovleac, pin, chia, cânepă), avocado, pateurile din semințe, uleiul de măsline extravirgin presat la rece, de cânepă sau de dovleac.

3. Sursă de carbohidraţi: cereale integrale neprelucrate (mei, hrişcă, ovăz), semințe de mei şi de hrişcă, amaranth, quinoa, leguminoase (năut, linte,fasole, mazăre, legume verzi, fructe (proaspete sau congelate), orez brun/integral, cartof dulce.

Între mese, în locul dulciurilor, putem opta pentru fructele proaspete sau ne putem prepara acasă dulciuri sănătoase, precum un smoothie, 2-3 pătrăţele de ciocolată neagră, mere coapte cu scorţişoară sau dovleac copt.

Evitaţi, pe cât posibil, produsele de patiserie, dulciurile, sucurile cu zahăr, cremele şi margarinele cu grăsimi hidrogenate, cremvurştii şi şniţelele de soia, cartofii prăjiţi şi prăjelile, produse de post pline de aditivi, chimicale, grăsimi nesănătoase.

redactia.jurnalaradean@informmedia.ro

Tort de post cu cacao

Chiar dacă ne aflăm în perioada postului, dulciurile nu trebuie să lipsească din meniu. Această variantă de tort cu cacao este delicioasă, uşor de preparat şi este o reţetă potrivită perioadei de post.

INGREDIENTE: Pentru blat -150 g zahăr, 150 g apă minerală, 150 ml ulei 1 plic praf de copt, 300 g făină, 1 1/2 linguriţă bicarbonat, 1 fiolă esenţă de vanilie. Pentru cremă - 200 ml lapte de soia, 100 g zahăr pudră, 300 ml ulei, 3 linguri cacao pudră, 2 linguri zeamă de lămâie. Pentru decor - 150 g migdale şi fistic.

MOD DE PREPARARE: Pentru blat, se bate uleiul cu apa minerală şi zahărul până se topeşte acesta din urmă. Adaugi amestecul de făină, praf de copt şi bicarbonat. Frământi până se omogenizează toate ingredientele. La final, pui esenţa de vanilie. Aluatul obţinut îl pui într-o tavă tapetată şi-l dai la cuptorul preîncălzit aproximativ o oră, până trece testul scobitorii.

Cu ajutorul unui mixer baţi foarte bine laptele de soia, uleiul şi zahărul. Când se încorporează uleiul, adaugi zeama de lămâie şi pudra de cacao. Mixezi din nou până obţii o cremă bine închegată.

Blatul îl tai în trei părţi egale şi ungi fiecare felie cu crema de cacao. Decorezi cu migdale şi fistic. Dai tortul la rece 2 ore.

DECESE

Cu durere nemărginită şi neconsolată suferinţă, anunţăm dispariţia fulgerătoare după o scurtă suferinţă a soţiei, mamei şi bunicii noastre,

PAULINA HAŢEGAN,
la vârsta de 65 ani.

Slujba de priveghere va avea loc astăzi, 21 noiembrie 2018, ora 18:00, la Casa Funerară Kuki din str. Cocorilor nr. 6. Slujba de înmormântare va avea loc joi, 22 noiembrie 2018, ora 13:00 în aceeaşi locaţie, înhumarea la Cimitirul Eternitatea (UTA).

Familia îndoliată Haţegan

Cu nemărginită durere ne despărţim de bunul şi nepreţuitul nostru soţ, tată şi fiu,

la numai 49 ani,
ing. PEIA CIPRIAN-OVIDIU.

Slujba de înmormântare va avea loc astăzi, 21 noiembrie 2018, la ora 13:00, la Capela Kuki Grădişte.

Familia

O inimă bună a încetat să mai bată, un suflet blând s-a ridicat la cer lăsând în urmă un gol imens şi o durere nemărginită familiei. Ne luăm rămas bun de la cea care a fost cea mai scumpă fiinţă de pe acest pământ mama şi bunica,

ENCEV MARINCA.

Dormi în pace suflet blând scumpa mea mamă! Te vom plânge mereu şi vei rămâne veşnic în sufletul şi amintirea noastră. Slujba de înmormântare va avea loc joi, 22 noiembrie 2018, ora 14:00, la Casa Funerară Kuki din Grădişte.

Fiul Boni Encev cu familia

Cu durere şi regret, anunţăm plecarea la ceruri a celui care a fost

HORNOI IOSIF
– soţ şi tată iubitor,
la venerabila vârstă de 69 ani.

În aşteptarea despărţirii lumeşti, se află la Casa Funerară Silentium Aeternum, din Arad, str. Pădurii, nr. 161, iar slujba se va oficia în aceeaşi locaţie joi, 22 noiembrie 2018, ora 14:00. Înmormântarea va avea loc la Cimitirul Eternitatea, din Arad, str. Poetului nr. 2-4, la ora 15:00. Dumnezeu să-l odihnească!

Familia

CONDOLEANŢE

Profund îndureraţi am aflat de dispariţia neaşteptată a colegei şi prietenei noastre

PAULA HAŢEGAN.

Nimeni nu este întrebat când doreşte să-şi ia rămas bun de la această lume. A plecat prea devreme lăsând în urmă numai tristeţe şi durere. Fie ca Bunul Dumnezeu să aline durerea familiei şi să-i odihnească sufletul în pace!

Familia Torcoş Florian

SERVICII FUNERARE

(1)-748928
IN MEMORIAM
NON STOP!
KUKI - servicii funerare complete
Producător de sicrie - oferă sicrie la preţ de producător.
GRATUIT rezolvăm actele la spital, primărie, casa de pensii şi C.A.R.P.
Transport intern şi internaţional ● Accesorii funerare.
Contact: Arad, Str. Mihai Eminescu nr. 4 (în curte), vis-a-vis de Cerbul Albastru.
Telefon: 0257/211929, mobil: 0723-343-964
www.inmemoriamkuki.com
CASĂ FUNERARĂ - Strada Ştefan Ludwic Roth nr. 1 D, Grădişte
- Str. Cocorilor nr. 6 (lângă magazinul Izolta)

Suntem alături şi împărtăşim durerea colegului şi prietenului nostru, Ovidiu Haţegan, în aceste clipe foarte grele pricinuite de trecerea în lumea celor drepţi a mamei sale,

PAULINA HAŢEGAN.

Ovidiu, suntem lângă tine şi dorim să ai puterea, pe care ai dovedit-o de atâtea ori, să treci cu linişte de acest moment dureros din viaţa ta.
Dumnezeu să o odihnească în pace!

Conducerea AJF Arad şi
Comisia Judeţeană a Arbitrilor

Suntem alături de familia Haţegan în aceste momente grele prilejuite de pierderea mamei,

HAŢEGAN PAULA.
Sincere condoleanţe, familiile LILE, NASUI şi Scheip

Înmărmuriţi de teribila veste a plecării dintre noi a prietenei noastre

PAULA,

transmitem fam. Haţegan Romică şi Ovidiu profunde condoleanţe.
Ai plecat prea repede

PAULA.

Domnul să te aibă în paza Sa!

Familia Lazăr Rodica, Nelu şi Bogdan

Suntem îndureraţi de trecerea în veşnicie a

PAULINEI HAŢEGAN.
Condoleanţe familiei din partea lui Laurenţiu,
Daciana şi Andrei Leucea din Knoxville (SUA)

Cu tristeţe şi cu sufletele îndurerate suntem alături de familie în momentele tragice prilejuite de pierderea prietenei noastre

PAULINA HAŢEGAN.

Bunul Dumnezeu s-o odihnească în pace!

Familia Ilica

Suntem alături de familia Haţegan în aceste momente grele când se despart de cea care a fost soţie, mamă şi bunică,

HAŢEGAN PAULA.

Sincere condoleanţe întregii familii şi Dumnezeu să o odihnească în pace!

Fam. dr. Korodi şi Mioara Tolbaru

Sincere condoleanţe familiei Ioja.

Minerva Ianchici şi Maria Ardelean

Suntem alături de prietena Stela şi fiul Cătălin la decesul soţului şi tatălui,

HORNOI IOSIF.

Fam. Mihai şi Florica Tămaş

Mica publicitate 0257/210.775

SERVICII FUNERARE

NOSFERATUM
SERVICII FUNERARE COMPLETE
Arad, str. Ghiba Birta nr. 26 - Tel.: 0752 10 11 12; 0357 80 48 38
NON STOP e-mail: nosferatumarad@yahoo.com www.nosferatum.ro
TRANSPORT GRATUIT ÎN MUNICIPIUL ARAD ŞI ORAŞUL PECICA
* Sicrie la preţ de producător;* Înmormântări GRATUITE – doar pe baza cuponului de pensie; * Consultanţă şi medic constatator; * Rezolvăm actele la spital, primărie, casă de pensii, C.A.R.P.; * PRELUĂM DECEDAŢII DE LA MORGĂ; * Igienizare, cosmetizare, îmbălsămare, incinerarii, REPATRIERI, CAPAC FRIGORIFIC; * CAPELA CIMITIR ETERNITATEA (UTA)! * Borduri, monumente funerare, mozaic, marmura, granit.

Cu sufletul îndurerat şi pe veci nemângâiat îmi iau rămas bun de la scumpa mea soţie, alături de care am trăit 60 de ani,

ENCEV MARINCA.

Rămas bun suflet blând şi Dumnezeu să te odihnească în pace!

Soţul Encev Ioan

Colegii din cadrul Sindicatului „Consind" sunt alături de preşedintele sindicatului, domnul Encev Boni, în greaua pierdere suferită de decesul mamei dragi. Dumnezeu să o ierte şi s-o odihnească în pace!

Suntem alături de colega noastră Peia Camelia în aceste momente de grea încercare prilejuite de trecerea în veşnicie a soţului,

PEIA CIPRIAN.

Sincere condoleanţe!

Colectivul Comisariatului Judeţean pentru
Protecţia Consumatorilor - Arad

Împărtăşim marea durere a prietenei noastre Peia Camelia în aceste clipe grele prilejuite de trecerea în veşnicie a soţului,

PEIA CIPRIAN.

Fam. Brade Ioan şi Rodica

MULŢUMIRI

Aţi fost alături de noi când l-am condus pe ultimul drum pe

MIRCEA.

Vă mulţumim din toată inima.

Fam. Bătrîn şi Mareş

COMEMORĂRI

O rugăciune, o floare, o lumânare, mult dor şi durere este tot ce-ţi putem oferi acum când se împlinesc 6 ani de când ai plecat dintre noi dragul nostru soţ, tată, socru, bunic şi străbunic,

TEODOR BRADE
din Mişca.

Bunul Dumnezeu să-ţi dea lumină veşnică şi să te odihnească în pace în Împărăţia Sa!

Cu durere, toţi cei dragi ţie

Odihnă veşnică tatălui şi bunicului nostru iubit,

CEZAR GROZESCU

de la a cărui trecere la cele veşnice se împlinesc astăzi patru ani.

Familia Iaşin-Grozescu

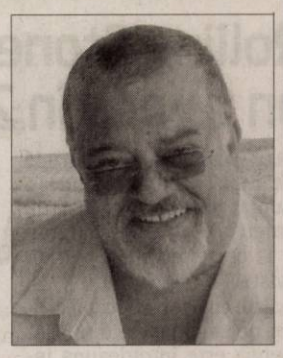

Au trecut 3 ani de când prietenul nostru,

preotul LEONTE PARA,
din Şimand

a trecut la cele veşnice. Odihneasă-se în pace!

Fam. Tămaş

Anunţurile de deces se publică GRATUIT!

„The White Album" al trupei The Beatles, relansat

Coperta este albă şi nu conţine decât numele trupei.

Pentru „albumul alb", muzicienii nu au colaborat între ei FOTO: FAN

LONDRA. The White Album", celebrul material discografic lansat de trupa The Beatles în 1968, considerat un punct de referinţă al genului pop britanic, a fost relansat.

Cu doi ani înainte de a lansa dublul album, trupa The Beatles trecuse prin mai multe momente grele şi renunţase la concerte, descurajată de fanii isterici mai zgomotoşi decât muzica ei. Muzicienii s-au izolat în studio şi au compus una dintre capodoperele lor, albumul „Sgt. Pepper's Lonely Hearts Club Band". Însă starea de euforie a fost brusc întreruptă de decesul managerului Brian Epstein. Pentru „albumul alb", muzicienii nu au colaborat între ei, iar atmosfera din studio era insuportabilă."The White Album", aşa cum este cunoscut cel de-al nouălea material discografic de studio al trupei, a fost lansat pe 22 noiembrie 1968. Coperta este albă şi nu conţine decât numele trupei, iar albumul include piese care variază de la British blues la ska, muzicienii fiind influenţaţi şi de Chuck Berry şi Karlheinz Stockhausen.

Paul McCartney, John Lennon, Ringo Starr şi George Harrison au format The Beatles, în anii 1960, unul dintre cele mai faimoase şi de succes grupuri din istoria muzicii rock, având la activ peste 1,1 miliarde de discuri vândute în lumea întreagă.

SURSA: MEDIAFAX

Valuri de 40 m în Canare

GARACHICO. Vremea extrem de urâtă din această perioadă a obligat mii de persoane din Insulele Canare să fie evacuate din locuinţe, în timp ce valurile mării au smuls zeci de balcoane, totul petrecându-se într-o viteză năucitoare.

Valurile puternice au distrus balcoanele apartamentelor din Insulele Canare, Agenţia Meteorologică de Stat a emis cod portocaliu de risc semnificativ în această zonă. Vremea din această perioadă a provocat pagube imporante, în special pe coasta de nord a insulei Tenerife, având loc evacuări în vecinătate, iar accesul în locuinţe a fost interzis pe coastele Garachico şi Tacoronte. **SURSA: MEDIAFAX**

Valurile au distrus balcoanele unor clădiri FOTO: FAN

Averea Ducelui de Sussex ameninţată de impozit

LONDRA. Meghan Markle si Prinţul Harry trăiesc clipe de coşmar în această perioadă.

Cei doi soţi trăiesc momente nu tocmai plăcute. Meghan Markle şi Prinţul Harry se află în clipa de faţă într-o situaţie fără precedent. Totul din cauza fostei actriţe americane, acesta fiind şi motivul pentru care averea ducelui se află în pericol. Familia Regala a Marii Britanii este afectată, în perioada de faţă, de un real coşmar al taxelor si impozitelor. Oficialii americani încearcă să găsească o cale prin care să poată impozita averea pe care Meghan si Harry o au împreună, ca soţ şi sotie.

Meghan Markle şi Prinţul Harry FOTO: FAN

www.aradon.ro
Mai multe poze cu Andreea

Andreea
Este model la Mmodels România, Miss Transilvania 2018.
FOTO: ANDRIS CZIRJACK

Maimuţa de zăpadă
O puteţi întâlni în Jigokudani Monkey Park din Japonia. FOTO: FAN

Diademă Versace la bal

Donatella Versace a creat diadema cu cristale Swarovski pe are o vor purta debutantele la Balul Operei din Viena.

Anul trecut, 144 de tinere au purtat diademele FOTO: FAN

VIENA. Potrivit unui comunicat difuzat de teatrul liric din Viena, pentru creaţia sa Donatella Versace s-a inspirat din „Aurul Rinului", prima din cele patru opere din ciclul „Inelul Nibelungilor", compus de compozitorul german Richard Wagner.

Bătută cu 380 cristale Swarovski, diadema ilustrează o scenă cheie din primul act al operei în care o rază de soare străbate apele Rinului pentru a dezvălui aurul protejat de cele trei fiice ale sale, dar, în acelaşi timp, trezeşte atenţia piticului nibelung Alberich, care fură comoara. Diadema este formată din raze aurii şi „diamante" Swarovski, care pun în lumină un mare cristal rotund, „comoara" din centrul creaţiei, în timp ce undele râului sunt ilustrate prin irizări de cristale în nuanţe de albastru.

Cristalele Swarovski fac parte de peste şase decenii din această piesă de bijuterie ce susţine coafurile tinerelor debutante - fete cu vârste între 17 şi 24 de ani - care deschid cu perechea lor în fiecare an cel mai faimos bal al sezonului vienez. **SURSA: AGERPRES**

Rolling Stones, anunţă un turneu în 2019

HOLLYWOOD. Legendara trupă britanică The Rolling Stones a anunţat luni că va realiza un turneu în 2019 care va cuprinde 13 oraşe din SUA, potrivit revistei Rolling Stone.

„Este emoţionant când cântăm pe stadioanele din SUA. Energia este întotdeauna incredibilă", a declarat solistul trupei Mick Jagger, în timp ce chitaristul Keith Richards a asigurat că fanii americani sunt „un mare public". Trupa va începe turneul din SUA pe 20 aprilie la Miami şi îl va încheia pe 21 iunie la Chicago după ce va concerta în oraşe precum Houston, Washington şi Philadelphia. Concertele vor fi o prelungire a turneului „No Filter" cu care trupa britanică a străbătut Europa între 2017 şi 2018. Ultima oară când The Rolling Stones a concertat în SUA a fost în 2016.

SURSA: AGERPRES

Ultimul lor concert a fost în 2016 FOTO: FAN

Alertă printre femeile gravide

HARVARD. Mitul paracetamolului inofensiv în timpul sarcinii a fost dărâmat. De cercetătorii de la Harvard. Ei au demonstrat, într-un studiu, că substanţa cel mai des recomandată gravidelor în cazul răcelilor sau al durerilor afectează dezvoltarea fătului. Specialiştii au întocmit şi o listă cu afecţiunile pe care ar putea să le dezvolte copilul. Paracetamolul este una dintre puţinele pastile pe care medicii o prescriu în timpul sarcinii. Nu se eliberează pe bază de reţetă şi poate fi comprimatul salvator în cazul durerilor sau răcelilor. Luat de femeile gravide, poate crea însă probleme nou-născuţilor, arată studiile cercetătorilor americani de la mai multe universităţi de prestigiu din Statele Unite, inclusiv de la Harvard. Printre problemele care pot apărea în comportamentul copiilor sunt hiperactivitatea, deficitul de atenţie sau impulsivitatea, la care se poate adăuga şi riscul unui IQ scăzut sau autism, potrivit cercetării la care au participat 150.000 de copii şi mame, din întreaga lume.

Poate provoca autism FOTO: FAN

Rammstein, un nou album

BERLIN. Trupa germană de rock-metal Rammstein plănuieşte un turneu european în 2019, care se va sincroniza cu lansarea noului său album, informează vineri dpa.

În Germania, sunt programate nouă concerte în intervalul mai-iulie, a anunţat vineri agenţia de PR MCT. Turneul include concerte şi în Copenhaga, Rotterdam, Paris, Bruxelles, Praga, Luxemburg, Moscova, Oslo, Viena, potrivit site-ului formaţiei.

Lansează un album nou FOTO: FAN

FONDAT 1989, APARE LA ARAD, TEL. 0257/281.802, E-MAIL: REDACTIA.JURNALARADEAN@INFORMMEDIA.RO; PUBLICITATE.JURNALARADEAN@INFORMMEDIA.RO

Lavinia Ichim a apărut într-o revistă de modă din SUA
PAGINA 3

JURNAL ARĂDEAN

O nouă medalie de argint pentru atleta Roxana Bîrcă
PAGINA 7

JOI
22 NOIEMBRIE 2018
ANUL XXX, NR. 8206
12 PAGINI - 1,90 LEI

7° Temperaturile se vor situa între 4 şi 7 grade. Vântul va sufla cu 5 km/h.

DIMINEAŢA | AMIAZA | SEARA

Boloş, abonată la închisoare

Fosta judecătoare de la Ineu a primit o nouă condamnare, tot pentru infracţiuni de corupţie.

TIMIŞOARA. „Buba" de la Judecătoria Ineu s-a spart, şi „supurează" din ce în ce mai tare. După două sentinţe definitive, una de patru ani de închisoare, iar cealaltă de şapte ani de închisoare, fosta judecătoare Floriţă Boloş a mai primit o lovitură: Curtea de Apel Timişoara a emis o nouă sentinţă pe numele ei, tot de şapte ani de închisoare cu executare. Totul, în baza probelor adunate de procurorii DNA prin care s-a stabilit faptul că judecătoarea s-a folosit de funcţia ei pentru a împărţi dreptatea „după ureche". Abuz în serviciu şi 50 de acte materiale de fals intelectual sunt infracţiunile pentru care Boloş şi-a primit această nouă sentinţă. Pentru abuzul în serviciu a primit patru ani de închisoare, iar pentru falsul intelectual trei ani de închisoare. Numai că Floriţă Boloş avea deja o condamnare activă, ea fiind eliberată condiţionat din Penitenciarul Arad.

Judecătorii Curţii de Apel Timişoara au decis că infracţiunile comise de Boloş sunt concurente (adică au fost comise în aceeaşi perioadă şi în acelaşi mod cu infracţiunile comise în dosarul anterior), aşa că au descontopit pedeapsa, au rejudecat toate infracţiunile pentru care fosta judecătoare a fost condamnată, stabilind o pedeapsă de patru ani de închisoare, la care se adaugă un spor de trei ani, rezultând o pedeapsă totală de şapte ani de închisoare cu executare.

Din această pedeapsă, a fost dedusă o perioadă de aproximativ trei ani şi trei luni, perioadă în care Boloş a fost închisă în Penitenciarul Arad în urma primei condamnări. /P.6

Începe reabilitarea FOTO: JA

Start reabilitării fostei Prefecturi

ARAD. Consiliul Judeţean Arad a semnat contractul pentru reabilitarea clădirii de pe Bulevardul Revoluţiei, numărul 81, unde au avut loc primele negocieri pentru Marea Unire. Lucrările vor începe încă din această iarnă. /P.3

Situaţia CET Arad, în Parlament

ARAD. Parlamentari, reprezentanţi ANRE şi ai Ministerului Energiei au dezbătut, la Bucureşti, problema CET Arad. De asemenea, deputatul USR, Sergiu Vlad, a lansat o serie de întrebări la adresa municipalităţii cu privire la furnizarea de agent termic către arădeni. /P.4

Prudenţă la volan FOTO: FAN

Şofat preventiv pe timp de ploaie

ARAD. Inspectoratul de Poliţie Judeţean Arad recomandă tuturor conducătorilor auto să conducă prudent, având în vedere condiţiile meteo existente atât în judeţul Arad, cât şi în ţară. /P.6

Produse

Categorii de produse care se cumpără mai puţin decât anul trecut.

	%
băuturi alcoolice	37
produse cosmetice	31
băuturi non-alcoolice	15
alimente	33
produse de îngrijire a locuinţei	27
produse de igienă personală	6
ţigări	25

sursa: ISAA Center

Mai multe foto pe www.jurnalaradean.ro

Risc de incendiu pe strada Unirii

Pompierii arădeni au fost puşi pe drumuri, miercuri, la amiază, de către o gospodină care şi-a uitat mâncarea pe reşou. Fumul dens ieşit pe fereastra apartamentului clădirii aflată pe strada Unirii, colţ cu Bulevardul Decebal, i-a băgat în sperieţi pe vecini. Aceştia au sunat la 112, anunţând că e posibil să ardă un apartament. La faţa locului s-au deplasat două maşini de pompieri, o ambulanţă SMURD şi un echipaj de poliţie. /P.6

FOTO: EUGEN ROGOJAN

Contabilul Primăriei Şiştarovăţ ar fi fugit cu mulţi bani

Bărbatul a dispărut în ziua în care a ajuns Curtea de Conturi pentru a verifica documentele financiare ale primăriei.

ARAD. Misterul se adânceşte, la Şiştarovăţ, unde la mijlocul lunii septembrie se anunţa dispariţia contabilului Primăriei, Dănuţ Blaguescu, în vârstă de 51 de ani. Deşi este dat în urmărire internaţională de două luni, poliţiştii nu au reuşit încă să-l găsească, iar apropiaţi ai bărbatului ne-au spus că acesta nu a dat de veste nici măcar familiei. Mulţi se întreabă chiar dacă mai trăieşte, ceea ce pare o certitudine.

Asta pentru că, potrivit unor informaţii obţinute de la anchetatori, la un moment dat contabilul a fost localizat pe teritoriul României, după ce a folosit un card bancar, însă autorităţile i-au pierdut urma înainte să ajungă la el. De atunci se ascunde foarte bine, în timp ce dispariţia sa a produs multă nelinişte, pentru că s-a constatat că lipsesc bani din contabilitatea primăriei. Mulţi bani. /P.5

Exerciţiu demonstrativ FOTO: JA

Crucea Roşie Arad „susţine viaţa"

ARAD. 450 de elevi şi 35 de profesori de la 14 licee din Arad au fost instruiţi să acorde primul ajutor de bază. S-a întâmplat în perioada septembrie-noiembrie 2018, graţie proiectului „Susţine viaţa!" derulat de Crucea Roşie Arad, cu sprijinul financiar al Centrului Municipal de Cultură. Medici specialişti de urgenţă, studenţi medicinişti şi voluntari ai Crucii Roşii au purtat discuţii şi au susţinut demonstraţii practice de acordare a primului ajutor. /P.3

Accident rutier

Două autotrenuri şi un autoturism au fost implicate, miercuri dimineaţa, într-un accident rutier pe DN 7, la Păuliş. Evenimentul s-a produs din cauza nepăstrării distanţei de siguranţă în mers. La faţa locului a fost solicitată prezenţa unui echipaj de descarcerare, deoarece, în urma accidentului, o persoană a rămas blocată în cabina autotrenului. /P.6 FOTO: ISU ARAD

Sala Ferdinand FOTO: FAN

Conferinţele Historia, vineri

ARAD. Conferinţele Historia, eveniment în cadrul căruia va fi prezentat numărul din luna noiembrie al revistei, dedicat Aradului, va avea loc vineri de la ora 17, în Sala Ferdinand a Primăriei. /P.5

Se caută şefi de posturi de Poliţie

ARAD. Au fost scoase la concurs două funcţii de şef de post, unul la Poliţia Comunală Şeitin, iar celălalt la Pleşcuţa, cu recrutare din sursă internă. /P.6

Consultaţii gratis de la militari

ARAD. În cadrul caravanei „Uniţi sub Tricolor prin Sănătate", medicii Spitalului Militar Timişoara vin în satul Lalaşinţ, unde vor acorda consultaţii medicale gratuite pentru mai multe specialităţi medicale. /P.3

Georgiana Predoi FOTO: FAN

Nu au produs surpriza în Cupă

ARAD. Fetele de la „Piroş Security" au ratat calificarea în sferturile Cupei României la fotbal, după ce au pierdut ieri, pe teren propriu, scor 2-3, meciul cu Independenţa Baia Mare. Oaspetele a beneficiat de aportul unei jucătoare de excepţie, Georgiana Predoi, care a marcat toate golurile echipei sale. /P.7

9 771220 748034 17212

Remember: 22 noiembrie

1819 S-a născut George Eliot (d. 1880)

1869 S-a născut prozatorul, dramaturgul şi criticul literar André Gide (d. 1951)

1878 S-a născut Nicolae al II-lea Romanov, ultimul ţar al Rusiei (d. 1918)

1890 S-a născut Charles de Gaulle, preşedinte al Franţei (1959–1969) (d. 1970)

1901 A murit Vasile Urechia-Alexandrescu, istoric, literat (n. 1834)

1901 S-a născut Joaquín Rodrigo, compozitor spaniol (d. 1999)

1916 A murit scriitorul Jack London (n. 1876)

1930 S-a născut actorul Ion Marinescu (d. 1998)

1939 A murit actriţa Aghata Bârsescu (n. 1861)

1958 S-a născut Jamie Lee Curtis, actor american

Scarlett Johansson FOTO: FAN

1963 A fost asasinat John F. Kennedy (n. 1917)

1984 S-a născut **Scarlett Johansson,** actriţă americană

1990 Marea Britanie: Margaret Thacher demisionează din postul de premier

2003 Revoluţia Trandafirilor din Georgia: Opoziţia, purtând trandafiri în mâini, ocupă Parlamentul din Tbilisi şi cere demisia preşedintelui Eduard Şevardnadze

2006 A murit criticul şi istoricul literar Lucian Raicu (n. 1934)

Întreruperi de curent

Vineri, 23 noiembrie 2018. Municipiul Arad, h. 10:00-13:00: Calea Radnei, Dosoftei, Lermontov.

Telefoane utile

☎ INFORMAŢII TELEFONICE: 118.932; ☎ROBOT: 1958; ☎ APEL UNIC DE URGENŢĂ (SALVARE, POLIŢIE; Pompieri): 112; ☎ PRIMĂRIA MUNICIPIULUI ARAD: Program de relaţii cu publicul (camera 5) luni-joi între 8-18; vineri între 8-16. Tel. centrală: 0257/281.850; ☎ Delgaz Grid (fost E.ON) - Dispecerat de urgenţe: 0800.800.928 şi 0265.200.928; ☎ DERANJAMENTE CURENT ELECTRIC: 0257/929; ☎ INFORMAŢII CFR: 0257/231.777; ☎ PROTECŢIA CONSUMATORULUI: B-dul Revoluţiei, nr. 50. Telefon: 0257/257.049; ☎ POLIŢIA LOCALĂ: 0257/939.

Sudoku

REGULI: În fiecare bloc sunt câteva cifre între 1 şi 9, stabilite dinainte. Acestea trebuie completate cu cifrele lipsă, în aşa fel încât fiecare număr să figureze o singură dată. De asemenea, cifrele de la 1 la 9 trebuie să figureze o singură dată atât pe rândurile orizontale cât şi pe coloanele verticale ale celor nouă blocuri luate împreună.

ÎNCEPĂTORI

				1		6		
2					9			
		6				3	1	
4					2		7	
				9				2
8					6		4	
		7		8		5		
		2	5					
					4			3

AVANSAŢI

	5	7		8		3		2
9		8					6	
						4		
	9				8		3	
			2					
6	8	5			3			
			9	7			8	
	4							
		6		4		2		

Soluţiile jocurilor din numărul precedent:

ÎNCEPĂTORI

5	2	3	8	9	4	1	6	7
9	7	1	3	2	6	8	5	4
4	6	8	5	7	1	3	2	9
2	1	4	9	6	3	7	8	5
7	3	6	2	8	5	4	9	1
8	5	9	1	4	7	6	3	2
1	4	2	6	3	9	5	7	8
3	9	5	7	1	8	2	4	6
6	8	7	4	5	2	9	1	3

AVANSAŢI

9	5	7	3	1	2	6	4	8
4	8	1	5	6	7	2	9	3
2	6	3	9	8	4	1	7	5
3	9	8	6	4	1	7	5	2
1	2	4	7	9	5	8	3	6
6	7	5	2	3	8	9	1	4
8	4	6	1	7	3	5	2	9
7	3	2	8	5	9	4	6	1
5	1	9	4	2	6	3	8	7

UNDE MERGEM în Arad

Cinema

CINEMA CITY ATRIUM

- **Animale fantastice: crimele lui Grindelwald, orele 13:10, 13:50, 16:00, 16:50, 19:30, 20:40, 22:20**
- **Aventurile lui Smallfoot, orele 13:40, 15:50, 18:40**
- **Bohemian Rhapsody, orele 14:30, 17:20, 20:20, 21:50**
- **Elliot: O poveste de Crăciun, orelle 13:40, 15:40, 17:40**
- **Goosebumps 2: Halloween bântuit, orele 13:10, 17:00**
- **Johnny English loveşte din nou, orele 15:10, 17:10, 19:10**
- **Mile 22: Misiune secretă, ora 16:50**
- **Moromeţii 2, orele 15:00, 17:20, 19:40, 22:00**
- **Operaţiunea Hunter Killer, ora 20:50**
- **Overlord, orele 19:40, 22:00**
- **Prizonieră în pânza de păianjen, orele 15:00, 17:30, 20:00, 22:30**
- **Pup-o mă!, ora 21:00**
- **S-a născut o stea, orele 14:10, 19:00**
- **Venom, orele 14:20, 18:10**
- **Vinovatul, orele 19:00, 21:20**

Teatre

TEATRUL „IOAN SLAVICI"

Festivalul Internaţional de Teatru Clasic

- **Apa vie** (r. Ştefan Lupu, Teatrul Mic), Sala Mare, joi, 22 noiembrie, ora 19,00
- **The Tango Orchestra & Giacomo Medici** , Sala Mare, sâmbătă, 24 noiembrie, ora 19,00

Pieţe şi târguri

Astăzi este zi de piaţă agroalimentară la Curtici, Sebiş, Bata, Cermei, Zădăreni, Ghioroc, Săvârşin, Secusigiu, Sântana, Târnova, Zăbrani, Zerind. **Tot astăzi au loc târguri săptămânale la** Nădlac, Curtici, Sebiş, Cermei, Săvârşin, Secusigiu, Zerind.

Mâine, vineri, se desfăşoară târguri săptămânale la Ineu, Şepreuş, Şimand.

Sănătate

- **Policlinica DR. TURCIN, oferă:** Cardiologie (EKG, Ecografie cardiacă, Doppler vascular, Holter EKG si TA, Test de efort), Oftalmologie **(NOU - chirurgie pol anterior; CV computerizat; optică medicală),** ORL (videoendoscopie), pneumologie, gastroenterologie, neuropsihiatrie, medicină de familie, ecografii generale, Ginecologie. **Telefon: 0257/285510, www.policlinica-turcin.ro**
- **Farmacia GLYKON - UTA**, Bl U 6 (vis-a-vis de biserica în construcţie). Deschis zilnic: luni-vineri 07.00 -21.00 sâmbătă şi duminică 08.00-18.00. **Telefon: 0257/241197.**

Horoscop

BERBECUL (III.21.-IV.20.)
Aveţi succes în afaceri, dar sunteţi nevoit să faceţi mai multe drumuri scurte. Vă ajută foarte mult o femeie care vă apreciază corectitudinea.

TAURUL (IV.21.-V.20.)
Sunteţi foarte apreciat la serviciu, datorită iniţiativelor inspirate. După-amiază trebuie să luaţi o decizie serioasă în ceea ce priveşte relaţiile cu persoana iubită.

GEMENII (V.21.-VI.21.)
Zi favorabilă relaţiilor sentimentale. De asemenea, vă puteţi afirmă în societate. Vă recomandăm să fiţi prudent la serviciu şi în afaceri. S-ar putea să aveţi probleme cu banii.

RACUL (VI.22.-VII.22.)
S-ar putea să aveţi probleme financiare, motiv pentru care sunteţi indispus. Vă sfătuim să nu începeţi activităţi noi. Nu vă ocupaţi astăzi de afaceri!

LEUL (VII.23.-VIII.23.)
Dimineaţă faceţi cunoştinţă cu o femeie care va juca un rol important în viaţă dumneavoastră. Vă sfătuim să fiţi mai atent la serviciu, pentru că sunteţi predispus la greşeli.

FECIOARA (VIII.24.-IX.23.)
Sunteţi într-o formă intelectuală foarte bună, care vă influenţează favorabil relaţiile cu cei din jur. Aveţi succes în societate şi în afaceri.

BALANŢA (IX.24.-X.23.)
Dimineaţă cumpăraţi un obiect important pentru familie. La serviciu, este posibil să apară o problemă neprevăzută şi rămâneţi peste program.

SCORPIONUL (X.24.-XI.22.)
Este posibil să aveţi dificultăţi în relaţiile parteneriale. Vă sfătuim să fiţi calm şi să nu refuzaţi dialogul. Fiţi mai explicit când vorbiţi cu partenerul de viaţă.

SĂGETĂTORUL (XI.23.-XII.21.)
În cadrul unei reuniuni, vă faceţi remarcat şi s-ar putea să cuceriţi inima unei persoane deosebite. Vă sfătuim să-i acordaţi atenţie, pentru că este posibil să legaţi o prietenie de durată.

CAPRICORNUL (XII.22.-I.20.)
Zi favorabilă pentru întâlniri cu prietenii. În familie, vă bucuraţi de armonie, dar nu este exclus să aveţi probleme cu sănătatea.

VĂRSĂTORUL (I.21.-II.20.)
Dimineaţă s-ar putea să fiţi impulsiv şi să jigniţi o femeie. Nu este o zi bună pentru examene şi de afaceri. După-amiază aveţi ocazia să petreceţi momente plăcute împreună cu persoana iubită.

PEŞTII (II.21.-III.20.)
Sunteţi melancolic şi s-ar putea să nu luaţi cele mai bune decizii. Este posibil să vi se propună asocierea într-o afacere.

„Jurnal arădean" vă ascultă

De luni până joi, între orele 11.00-13.00, la telefonul 0257.212.055, redactorul nostru vă stă la dispoziţie.

ARAD. Carol V. doreşte să mulţumească celor de la RoRec, pentru promptitudinea cu care au răspuns la solicitarea dânsului de a se debarasa de deşeurile electronice. Cititorul nostru reaminteşte Primăriei de sesizarea legată de „zgomotul infernal produs la Festivalul Berii din P-ţa Avram Iancu", aşteptând încă răspunsul.

Maxim Petcuţ, împăcat, vrând-nevrând, cu ideea că monumentul Marii Uniri nu mai ajunge la Arad, atrage atenţa autorităţilor locale asupra culorilor drapelului naţional, greşit amplasate pe tramvaiele din Arad. „Sper să respecte ordinea culorilor măcar pe brazii ce i-au montat în oraş", spune cititorul JA.

M. Chiş este nemulţumită de ghirlandele tricolore amplasate în unele puncte din oraş, pe care le consideră „nişte fuste".

F.K. consideră (de)regenerarea urbană din Micălaca drept „o sifonare a banului public, care produce un uriaş disconfort locuitorilor, parcurile şi străzile din cartier fiind distruse cu această ocazie".

Elena Csomor aduce „mii de mulţumiri doctorului Maria Vaida, de la secţia de Reumatologie a Spitalului Municipal, pentru profesionalismul de care dă dovadă".

JA-D.L.

Curs valutar

Denumirea valutei	BNR	BCR		BRD		Intesa Sanpaolo Bank		Banca Românească		Patria Bank		Alpha Bank		Casa de schimb LUXOR		Casa de schimb TRESOR	
		C	V	C	V	C	V	C	V	C	V	C	V	C	V	C	V
Euro	4,66	4,59	4,73	4,59	4,73	4,61	4,70	4,63	4,70	4,63	4,69	4,64	4,69	4,65	4,67	4,65	4,67
Dolar SUA	4,09	4,00	4,18	4,01	4,17	4,05	4,13	4,07	4,12	4,04	4,15	4,05	4,13	4,07	4,11	4,06	4,11
Forint	0,0145	0,0139	0,0151	0,0141	0,0149	00143	0,0148	-	-	0,0139	0,0149	-	-	0,0143	0,0145	0,0144	0,0145
Gram aur	161,17																

Vremea

Joi, 22 noiembrie

www.aradon.ro

5° LA ORA 6 — temperaturile se vor situa între 4 şi 5 grade. Vântul va sufla cu 5 km/h dinspre NE.

7° LA ORA 18 — temperaturile se vor situa între 6 şi 7 grade. Vântul va sufla cu 5 km/h dinspre NE.

Ziua precedentă

Arad	5–8	Umiditate:	100%
Lipova	5–8	Presiune:	762 mmHg
Chişineu-Criş	5–8	Precipitaţii:	90%
Săvârşin	4–6	Vânt:	9 km/h
Sebiş	4–6	Direcţie vânt:	V

Azi

Temperaturile se vor situa între 4 şi 7 grade. Vântul va sufla cu 5 km/h, dinspre NE.

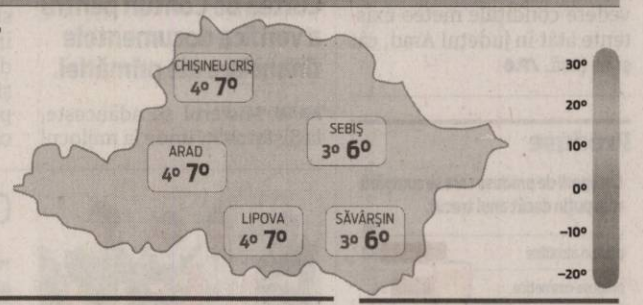

Soarele

Răsare: 07:44
Apune: 16:57

FAZELE LUNII

7.11 · 15.11 · 23.11 · 30.11

JOI	VINERI	SÂMBĂTĂ	DUMINICĂ
4° 7°	1° 9°	5° 11°	6° 13°
ploaie	înnorat	înnorat	înnorat

Calendar

Biserica ortodoxă: Sf. Ap. Filimon, Arhip şi Onisim; Sf. Mc. Cecilia (Dezlegare la ulei şi vin)
Biserica greco-catolică: Sf. ap. Filimon, Apfia şi Onisim; Sf. m. Cecilia, Valerian şi Tiburţiu
Biserica romano-catolică: Sf. Cecilia, fc. m.

Prognoză pentru trei zile

Temperaturile minime vor fi cuprinse între 1 şi 6 grade, iar cele maxime între 9 şi 13 grade.

Temp.minime: 1–4°C
Temp.maxime: 8–11°C

JURNAL ARĂDEAN
B-dul Revoluţiei nr. 62, Arad
BRAT Auditat de BRAT
Reclamaţii difuzare: 0257.241.151

Şef departament publicitate şi departament difuzare: Cristian Sulinţan
Secretariat: 0257.212.090 (centrala), fax - 0257.212.012
Marea publicitate: 0257.280904
Mica publicitate: 0257.210775; B-dul Revoluţiei, nr. 81
Tiparul executat la: Tipografia Inform Média Lapkiadó Kft

Redactor şef: Adriana Barbu (8416) Responsabil de număr: Dan Lazăr
Secretar general de redacţie: Gabriela Groza (8423); Departamente: Eveniment: Alin Gherasim (8417), Ioana Costaş (8414); Valentin Goran (8405); Economic: Andreea Pintea (8415); Social: Diana Duţu (8413); Sport: Daniel Scridon (8424), Leo Sfâra (8422), Dan Lazăr (8406); Cultură: Eugen Rogojan.
Tehnoredactare: Ghizela Şerban (8409), Munteanu Daniel (8411).
REDACŢIE: tel. 0257.212.090 (centrala); fax 0257.212.012, 0257.228.592; e-mail: redactia.jurnalaradean@informmedia.ro, adevaruldearad@informmedia.ro, publicitate.jurnalaradean@informmedia.ro, publicitate.adevarul@informmedia.ro

Un medaliat Invictus oferă consultaţii gratuite

Caravana medicală „Uniţi sub Tricolor prin Sănătate" ajunge în satul Lalaşinţ, din echipă făcând parte şi un medic militar medaliat.

ARAD. După ce a trecut deja prin judeţul nostru, în satul Nadăş, caravana medicală „Uniţi sub Tricolor prin Sănătate" trece din nou, din judeţul Timiş în judeţul Arad. De această dată, vor fi oferite consultaţii medicale în satul Lalaşinţ şi în localităţile învecinate. Sâmbătă, 24 noiembrie, la şcoala generală din localitate, între orele 11:00 şi 17:00, toţi locuitorii din Lalaşinţ, dar şi din satele învecinate, sunt chemaţi la consultaţii gratuite în următoarele specialităţi medicale: cardiologie, O.R.L., dermatologie, ortopedie, medicină de familie, neurologie, pneumologie, oftalmologie şi psihologie. „Echipa medicală mobilă va oferi consultaţii gratuite la domiciliu persoanelor imobilizate la pat din localităţile învecinate sau celor care nu au posibilitatea de a se deplasa la sediul caravanei. Centrul de Primiri Urgenţe din cadrul instituţiei va prezenta exerciţii demonstrative de acordare a primului ajutor. Buna organizare a caravanei medicale a fost realizată în cooperare cu Mitropolia Banatului şi primăria comunei Bârzava", anunţă reprezentanţii Spitalului Militar Timişoara, principalii organizatori ai caravanei medicale.

Ineditul acestui episod al caravanei este reprezentat de unul dintre medicii care vor oferi consultaţii. Este vorba despre maiorul Dănuţ Nicola, membru al echipei Invictus, respectiv militari răniţi în teatrele de operaţiuni şi care fac parte acum din echipe sportive ale armatei. Dănuţ Nicola a câştigat chiar în urmă cu câteva săptămâni medalia de argint la proba de tir cu arcul olimpic, desfăşurată în cadrul Jocurilor Invictus desfăşurate la Sydney, Australia. Maiorul a fost rănit în anul 2007, în Irak. În urma incidentului, a fost operat, fiindu-i scoase schije din zona abdomenului. A avut, de asemenea, şi o fractură de piramidă nazală şi arsuri pe 5% din suprafaţa corpului. Pe timpul executării unei misiunii de patrulare, transportorul amfibiu blindat în care se afla a luat foc, ca urmare a deflagraţiei unui dispozitiv exploziv improvizat.

JA-A.G.

Consultaţii medicale gratuite la Lalaşinţ FOTO: JA

Refac fosta Prefectură

Consiliul Judeţean Arad a semnat contractul pentru reabilitarea clădirii de pe Bulevardul Revoluţiei.

Au semnat pentru renovarea clădirii FOTO: A.G.

ARAD. Clădirea în care au avut loc primele negocieri privind desprinderea Transilvaniei de Ungaria şi unirea cu România va intra într-un amplu proces de reabilitare care va demara chiar în această iarnă. Contractul de execuţie a lucrărilor a fost semnat miercuri, 21 noiembrie, în Sala Iuliu Maniu, aflată chiar în respectiva clădire de pe Bulevardul Revoluţiei, numărul 81. „Am solicitat bani Guvernului pentru această clădire emblematică pentru Marea Unire, eram convinşi că vom primi fondurile necesare pentru reabilitare, dar nu s-a întâmplat aşa. Drept urmare, am decis să o reabilităm din fonduri proprii. În urma licitaţiei, o firmă cu sediul principal în Italia a fost desemnată câştigătoare, valoarea lucrării fiind de 3,6 milioane de lei, fără TVA. Durata lucrărilor a fost stabilită pentru 18 luni, dar constructorul ne-a asigurat că va fi finalizată mult mai repede. Nefiind din Arad, firma nu are niciun interes să stea prea mult în oraşul nostru", a declarat Iustin Cionca, preşedintele Consiliului Judeţean Arad.

Reprezentantul firmei care a câştigat licitaţia a anunţat că societatea „a mai executat lucrări de restaurare cu aceleaşi tipologii. Avem, în prezent, alte patru lucrări în România în domeniul reabilitărilor şi restaurărilor. Echipa noastră este formată din restauratori atestaţi de Ministerul Culturii".

În ceea ce priveşte lucrările ce urmează să fie executate, acoperişul va fi schimbat în totalitate şi vor fi efectuate renovări şi reabilitări ale încăperilor clădirii. Multe dintre tavanele de la etajul I stau să cadă din cauza infiltraţiilor de apă, dar vor fi demolate şi tavanele din întregul imobil. Se va mai lucra la structura clădirii, dar şi la pivniţa acesteia. Constructorul estimează că, în vara anului viitor, lucrarea va fi predată, iar clădirea va fi funcţională în totalitate.

ALIN GHERASIM
alin.gherasim@informmedia.ro

Sala Iuliu Maniu, alt proiect

Lucrările de reabilitare ce vizează clădirea de pe Bulevardul Revoluţiei, numărul 81, nu se vor atinge, însă, şi de cea mai importantă sală, respectiv de Sala Iuliu Maniu. Aici va fi implementat un alt proiect de reabilitare, unul pe fonduri europene, care a trecut deja de selecţie. Se aşteaptă doar semnarea contractului de finanţare, urmând ca, ulterior, să fie organizată licitaţia.

Spectacole arădene la Timişoara

Festivalul artelor DOM100, ce se desfăşoară la Timişoara, va aduce în oraşul de pe Bega şi trei spectacole arădene.

Din spectacol FOTO: TCIS

ARAD. La Halele Timco din Timişoara, actorii arădeni vor opri de trei ori. Vineri, 23 noiembrie, de la 19, publicul timişorean va face cunoştinţă cu spectacolul „Ai mei erau super!", regizat de Cristian Ban. În faţa publicului vor fi actorii Rob Pavicsits, Alina Vasiljevic, Carmen Vlaga-Bogdan, Roxana Sabău şi Ştefan Statnic.

A doua zi, tot la Timco, tot de la 19, Carmen Vlaga, Iulia Dinu, Robert Pavicsits şi Andrei Elek, vor pune în scenă spectacolul „Să ne cunoaştem mai bine", regizat de acelaşi Cristian Ban. Spectacolul va fi „un sondaj de opinie live în care sunteţi provocaţi să scoateţi la iveală, evident sub protecţia anonimatului, cele mai ascunse... adevăruri ale voastre".

Ultimul spectacol din cadrul weekendului teatral arădean de la Timişoara este o producţie semnată de regizorul Ştefan Iordănescu. Este vorba despre „Flori de mină" de Székely Csaba, o montare care îi are în distribuţie pe Ionel Bulbuc, Roxana Sabău, Ovidiu Ghiniţă, Adriana Ghiniţă şi Florin Covalciuc. Reprezentaţia de la Timişoara este programată duminică, 25 noiembrie de la ora 17, tot în Halele Timco.

JA-E.R.

Crucea Roşie Arad „susţine viaţa"

450 de liceeni arădeni şi 35 de profesori au fost instruiţi să acorde primul ajutor de bază.

ARAD. Medici de la Unitatea de Primire Urgenţe a Spitalului Clinic Judeţean de Urgenţă Arad au ajuns, în perioada septembrie-noiembrie 2018, în 14 licee din Arad, unde au purtat discuţii şi au susţinut demonstraţii practice în faţa a 450 de elevi. Totul s-a întâmplat în cadrul proiectului „Susţine viaţa!" derulat de Crucea Roşie Arad, cu sprijinul financiar al Centrului Municipal de Cultură. Coordonarea proiectului este asigurată de către dr. Monica Puticiu, medic şef UPU-SMURD Arad, cu participarea medicilor specialişti de urgenţă, studenţi medicinişti şi voluntari ai Crucii Roşii. „Scopul proiectului este de a conştientiza importanţa acordării primului ajutor de bază apelând la metode practice şi demonstrative pentru însuşirea acestora. S-a realizat o instruire teoretică şi practică pentru 35 de cadre didactice, profesori de sport, privind acordarea de prim ajutor în caz de accidente, gândindu-ne că la orele de sport se pot întâmpla accidente şi, până la sosirea cadrelor medicale specializate, este necesară acordarea corectă a primului ajutor elevilor" - spune Iudita Cuvineanu, director al filialei judeţene de Cruce Roşie.

Ea susţine că interesul pentru aceste activităţii a fost mare. „Am avut solicitări şi de la şcoli gimnaziale din Arad, unde elevii au înţeles riscurile la care se expun în cazul în care se confruntă cu o situaţie unde este nevoie de acordarea primului ajutor. Crucea Roşie a solicitat de mult timp, la nivel naţional, introducerea în programa şcolară a orelor de acordare a primului ajutor, aşa cum este în şcolile din UE. Din păcate, nu s-a putut realiza decât ca materie opţională - o materie care nu este dorită de elevi şi profesori, deşi este foarte utilă în salvarea de vieţi" - a subliniat Iudita Cuvineanu.

JA-D.D.

Mulţumiri

Directoarea Crucii Roşii Arad mulţumeşte cadrelor medicale implicate în susţinerea orelor demonstrative (activitate realizată în regim de voluntariat), conducerilor liceelor care au asigurat participarea elevilor şi locaţia, precum şi voluntarilor organizaţiei, care au asigurat buna desfăşurare a proiectului.

Ecograf portabil 3D pentru Secţia Neurologie

O investiţie de 162.000 de lei a cărei finanţare aparţine Consiliului Judeţean Arad.

ARAD. Secţia Clinică Neurologie a Spitalului Clinic Judeţean de Urgenţă Arad a fost dotată cu un ecograf protabil 3D şi cu un monitor pentru funcţii vitale. Cele două aparate au fost cumpărate din bani proveniţi de la CJA, valoarea acestora ridicându-se la 162.000 de lei.

„Mulţumim conducerii spitalului şi CJA, care au făcut posibilă achiziţionarea acestor aparate. Datorită ecografului 3D avem adresabilitate pacienţilor cu stenoze carotidiene, nemaifiind necesar sprijinul colegilor cardiologi pentru efectuarea acestor proceduri. Mai mult decât atât, ecograful este unul portabil ceea ce face posibilă investigarea pacientului în salon, fără să îl mai transportăm în altă parte. În ceea ce priveşte monitorul pentru funcţii vitale şi acesta poate fi montat direct la patul pacientului" - a declarat dr. Cătălin Hreniuc, medic şef Secţie Clinică Neurologie.

Profilul secţiei neurologie este medicina de specialitate adulţi cu profil de investigaţii şi tratament pentru bolile neurologice. Secţia funcţionează cu un număr de 46 de paturi, structurate în opt saloane - 6 saloane cu 6 paturi fiecare iar două saloane cu câte 5 paturi şi cu un cabinet medical în regim de ambulatoriu în policlinică.

Echipa medicală a Secţiei Clinice Neurologie este formată din dr. Cătălin Hreniuc, medic şef secţie, dr. Nicolae Dugacicu, dr. Sanda Deme, dr. Eliza Cetean, dr. Liviu Boroş. Dintre aceştia, dr. Hreniuc, dr. Dugacicu şi dr. Cetean au competenţe în ecografia carotidiană.

JA-??

Au pătruns în lumea modei din America!

NEW YORK. O „echipă" din Arad a reuşit să îşi găsească loc în lumea modei de peste Ocean, fotografii cu modelul arădean Lavinia Ichim apărând într-o cunoscută revistă de profil din Statele Unite ale Americii.

Lavinia Ichim FOTO: FAN

Persoane cunoscute din domeninul fashion arădean au contribuit la acest editorial, cuprins în paginile revistei Elegant Magazin, apărută în luna octombrie. Astfel, alături de frumosul model Lavinia Ichim, din echipa arădeană au mai făcut parte: Ioana Cernat (hair), Alexandra Iuliana Ardelean (makeup), Arina Varga (desinger) şi fostul nostru coleg Călin Andra (fotograf).

Reamintim că Lavinia Ichim va concura, în luna decembrie, la finala concursului Top Model ot the World, care are loc în Egipt, fiind o nouă provocare pentru arădeană, după Miss Model of the World 2015, în China, sau Miss 7 Continents 2018, în Turcia.

JA-D.L.

A şaptea ediţie a târgului de artizanat

ARAD. Artizanii arădeni deschid cea de a şaptea ediţie a expoziţiei cu vânzare „Why Not Handmade". Ca de fiecare dată târgul se va desfăşura în KF Arad, piaţa Avram Iancu, nr. 11.

„Haideţi să admiraţi, să vă inspiraţi şi poate chiar să cumpăraţi de la artizanii arădeni la cea de-a 7-a ediţie a expoziţiei #whynot găzduită în KF Arad. Dacă doriţi să faceţi un cadou mai deosebit şi cu potenţial de unicitate sau vreţi să vă răsplătiţi cu ceva original, expoziţia noastră vă stă la dispoziţie cu variate produse realizate manual. Veţi găsi cu prisosinţă obiecte de decor, bijuterii şi accesorii, fairy T-shirts, stickers, ilustraţii şi multe altele în cele 3 zile de expoziţie la KF", spun organizatorii. Târgul este cu intrare gratuită şi are următorul program: 22 noiembrie - 15:00 - 00:00+, 23 noiembrie - 15:00 - 00:00+, 24 noiembrie - 18:30-22:00+.

„Vă pregătim 3 zile de cumpărături, în care, dacă nu aţi facut-o deja, vă facem cunoştinţă cu cei mai faini meşteri arădeni! Expozanţii vor veni cu multă voie bună, zâmbete pentru toată lumea şi cu o mulţime de lucrări noi", mai spun organizatorii.

JA-A.P.

Situaţia CET Arad, discutată în Parlament

Parlamentarii şi reprezentanţii ANRE şi a Ministerului Energiei au dezbătut, la Bucureşti, problema CET Arad.

ARAD. Comisia pentru politică economică, reformă și privatizare din Camera Deputaților a discutat, marți 20 noiembrie, situația gravă în care se află două CET-uri din țară, unul dintre ele fiind cel din Arad. Pe lângă deputații PSD Arad Florin Tripa și Adrian Todor, la ședință au fost prezenți reprezentanți ai CET Arad, ANRE, Ministerul Energiei, dar și liderul consilierilor municipali PSD-ALDE, Beniamin Vărcuș.

„Având în vedere situația deosebit de gravă în care se găsește CET Arad, am avut, marți seară, o întâlnire cu factorii de răspundere ai instituției, discuțiile având loc la Comisia pentru politică economică, reformă și privatizare a Camerei Deputaților. Îngrijorarea că cetățenii Aradului ar putea rămâne fără căldură în această iarnă ne-a determinat să convocăm această reuniune consultativă, unde deputatul de Arad, Adrian Todor, Beniamin Vărcuș, liderul grupului PSD-ALDE din CLM Arad, și cu mine am încercat să găsim soluțiile oportune pentru dezamorsarea situației, având de asemenea ca parteneri de dialog reprezentanți ai Ministerului Energiei și ai ANRE. Am constatat, cu toții, că CET Arad se află într-o situație deosebit de dificilă, fiind la această oră închis, iar livrarea energiei termice se află pe umerii CET Hidrocarburi, care face cu greu față situației. Este încă o dovadă a incompetenței actualei administrații, în frunte cu Gheorghe Falcă, care nu mai are timp de oraș, fiind preocupat doar de propria persoană, de propria carieră politică, de alegerile pentru Parlamentul European, unde visează să ajungă pentru a încasa lunar 30.000 de euro, un fel de pensie liniștită pentru un politician care a distrus unul dintre cele mai frumoase orașe din România", spune deputatul PSD Arad Florin Tripa.

Situaţia CET a ajuns pe masa parlamentarilor FOTO: FAN

Intervenţia deputatului Sergiu Vlad

Deputatul USR, Sergiu Vlad, a transmis un comunicat de presă prin care solicită Primăriei un răspuns cu privire la asigurarea termoficării orașului. „Principalul furnizor de energie termică al orașului, CET Arad SA, înregistrează datorii uriașe, motiv pentru care a intrat în insolvență și depinde de plata în avans a gazului necesar funcționării. Oprirea alimentării înseamnă nu doar intrarea în conservare a instalațiilor și costuri suplimentare dar și pierderea unor venituri importante din livrarea de energie electrică în sistemul național energetic și din sprijinul financiar acordat de stat producătorilor de energie electrică și termică în cogenerare. Cerem Primăriei să spună public în ce măsură poate CET Hidrocarburi să suplinească oprirea CET Arad? Care este necesarul de energie pentru iarnă și care este posibilitatea de a livra a acestei unități? Cât sunt de sigure instalațiile date în funcțiune în anii '60 - '70 și ce se va întâmpla în cazul unei avarii? În plan financiar, cum va fi acoperit costul energiei termice livrate populației cu instalații mai puțin eficiente decât cele ale CET Arad? De unde va lua Primăria banii necesari pentru acoperirea pierderilor? USR Arad a propus deja renunțarea la actualul sistem centralizat, care a pierdut foarte mulți clienți prin debranșare și a cărui modernizare ar costa enorm în raport cu beneficiile. Soluția este montarea de centrale individuale și de scară, cu oferirea unei scheme de ajutor financiar celor care nu au posibilitatea de a susține această investiție", susține deputatul USR, Sergiu Vlad.

„Pe marginea prăpastiei"

„Putem spune, în urma discuției, că CET Arad se află pe marginea prăpastiei. Am aflat cu toții problemele grave din sistem, faptul că centrala este în insolvență și are șanse mici să scape de faliment, că mai sunt zeci de milioane de lei datorii la gaz, acesta fiind motivul pentru care CET Arad s-a închis, am mai aflat că, în condiții de temperaturi extreme, CET Hidrocarburi nu face față nevoilor Aradului, care ar putea să rămână fără căldură, dar și faptul că, dacă s-ar porni CET Arad din nou, n-ar rezolva problemele, pierderile pe rețele fiind în continuare imense, din cauza lipsei investițiilor. Se știe că avem un program româno-elvețian, care nici astăzi nu e dus la bun sfârșit de Primăria Arad, iar punctele termice n-au fost nici ele preluate de municipalitate, așa cum ne-au comunicat cei de la CET. Cu alte cuvinte, este un haos total în cazul celor două CET-uri, așa cum este un haos în tot Aradul, de 14 ani de zile. Sperăm să nu avem temperaturi prea scăzute în această iarnă, să nu ajungem într-o situație de urgență, în care Aradul să fie nevoit să apeleze la Guvern, pentru a putea asigura căldura și apa caldă", punctează la rândul său și deputatul Adrian Todor. **JA-A.P.**

Dorin Stanca: „PNL susţine investiţiile publice"

Liberalul Dorin Stanca explică de ce sectorul construcţiilor ar putea fi motorul creşterii economice.

ARAD. Vicepreşedintele PNL Municipal Arad, Dorin Stanca, susține că „revitalizarea sectorului construcțiilor, care ar putea să fie principalul motor al creșterii economice, trebuie să se constituie într-o prioritate pentru Guvern prin adoptarea unor măsuri strategice și implementarea unor politici adecvate". „Totul trebuie pornit de la premiza redirecționării banilor publici de la cheltuieli necugetate spre investiții. Banii publici trebuiesc investiți, nu risipiți! Ca specialist, atrag în mod constant atenția asupra soluției pe termen lung: aducerea banilor spre investiții, stimularea construcțiilor atât direct, de către Guvern, cât și susținând investițiile private. Guvernul trebuie să înțeleagă că investițiile publice cu precădere în proiecte cu efect multiplicator ridicat, investiții de calitate, sunt necesare nu doar pentru revenirea economică, dar și pentru a clădi o economie stabilă și performantă. Fără o stimulare a activității în construcții dată de proiectele publice semnificative, e greu să vorbim de o creștere sustenabilă. Proiectele publice semnificative, cu efect multiplicator ridicat vor determina investiții private care vor genera plus valoare, rezultând astfel prosperitatea întregii societăți. O măsură care trebuie luată cu celeritate în acest domeniu este schimbarea legii achizițiilor publice. Forma actuală a acestei legi generează proceduri greoaie privind achizițiile publice, timp pierdut, și cel mai grav, conduce la o calitate scăzută a lucrărilor. Se impune modificarea acestei legi care lovește puternic în calitatea lucrărilor, generează birocrație excesivă, conduce la întârzieri semnificative în implementarea investițiilor", a declarat liberalul Dorin Stanca.

Dorin Stanca FOTO: FAN

JA-A.P.

Citire apometre

Vineri, 23 noiembrie 2018. Blocuri D. Bolintineanu, C. Davilla, A. Russo, T. Moşoiu, S. Drăgoi, I. Suciu, Praporgescu, Malul Mureşului, N. Grigorescu, blocuri Calea Aurel Vlaicu „I", „U", „Y", Colonia Fraţii Neumann, Orăştie, Slănic, Haţeg, blocuri Faleza Sud, Războieni, Răzvan, Boemiei, Vidra, I. Slavici, Porumbului, Orient, Cometei, Orion, Grădina Poştei, Satelit, Salcâmului, T. Cipariu, Privighetorii, Castor, Pelicanului, Rândunicii, Vezuviu, D. Zamfirescu, I. Minulescu, I. Agârbiceanu, Romaniţei, Păpădiei, Vărădiei, Şoimului, Diamant, Cristal, Turturicii, Porumbiţei, Abatorului, Latină, Biruinţei, Venus, I. Raţiu, A. Karoly, Pădurii, Griviţei fără soţ, Griviţei cu soţ, Mărului, Zorilor, Clujului fără soţ, Badea Cârţan, I. Cardoş, Trandafirilor, N. Alexici, Cuza Vodă, Ghica Vodă, Ialomiţei, Spătarul Borcea, Reşiţei, malul Mureşului, Ghe. Barițiu, L. Szantay, Meţianu, Românului, p-ţa Catedralei, Academia Teologică, E. Gojdu, Tribunul Buteanu, A. Gavra, S. Tekelia, Preparandiei, Florilor, P-ţa Heim Domokoş, Dornei, M. Scaevola, M. Eminescu, Transilvaniei, Ghe. Şincai, Sinaia, Episcopiei, V. Alecsandri, I. Chendi, Voltaire, L. Blaga, I. Georgescu, Desseanu, Mărăşeşti, Partizanilor, Gelu, Pescarilor, Cehov.

Reţeta zilei

Coaste de porc la cuptor în miere

INGREDIENTE. 2 kg coaste de porc (bucată întreagă), 3 linguri de miere, 250 ml vin alb sec, 5 căței de usturoi, 2 linguri ulei de măsline, 3 linguri muștar, sare, piper, cimbru.

MOD DE PREPARARE. Coastele de porc se crestează pe lângă os, dar nu se despart. După ce ai terminat de crestat carnea, coastele se spală, se ung cu puțin ulei de măsline și se dau cu sare, piper și cimbru, după gust. Se crestează din loc în loc și se împănează cu usturoiul tăiat în felii. Se țin la macerat pentru 3 ore, după care se pun într-o tavă, se adaugă vinul și încă o lingură de ulei și se dau la cuptorul încins la circa 180 de grade, pentru o oră. Se stropesc din când în când cu sosul din tavă, sau cu apă.

Între timp, mierea se amestecă cu cele trei linguri de muștar, după care se aplică pe coastele din cuptor. Se mai lasă circa 30 de minute și se servesc cu salată de murături sau cu salată de sezon.

POFTĂ BUNĂ!

SOLUȚIA INTEGRAMEI DIN NUMĂRUL PRECEDENT

N ■ LOT ■ D ■ Z ■ R ■ TOBA ■ ACORDEON ■ TENORI ■ AROMA ■ CER ■ FAUR ■ ELAN ■ MENESTREL ■ NI ■ TU ■ GREA ■ LIFT ■ ZS ■ IN ■ IF ■ LAC ■ SILF ■ IONICA ■ R ■ CARIERE ■ OUTE ■ FAGAS ■ ALINTAT ■ LAUTAR ■ AER ■ ES ■ P ■ EST ■ G ■ AA ■ OITA ■ CAL ■ EM ■ MELODIE

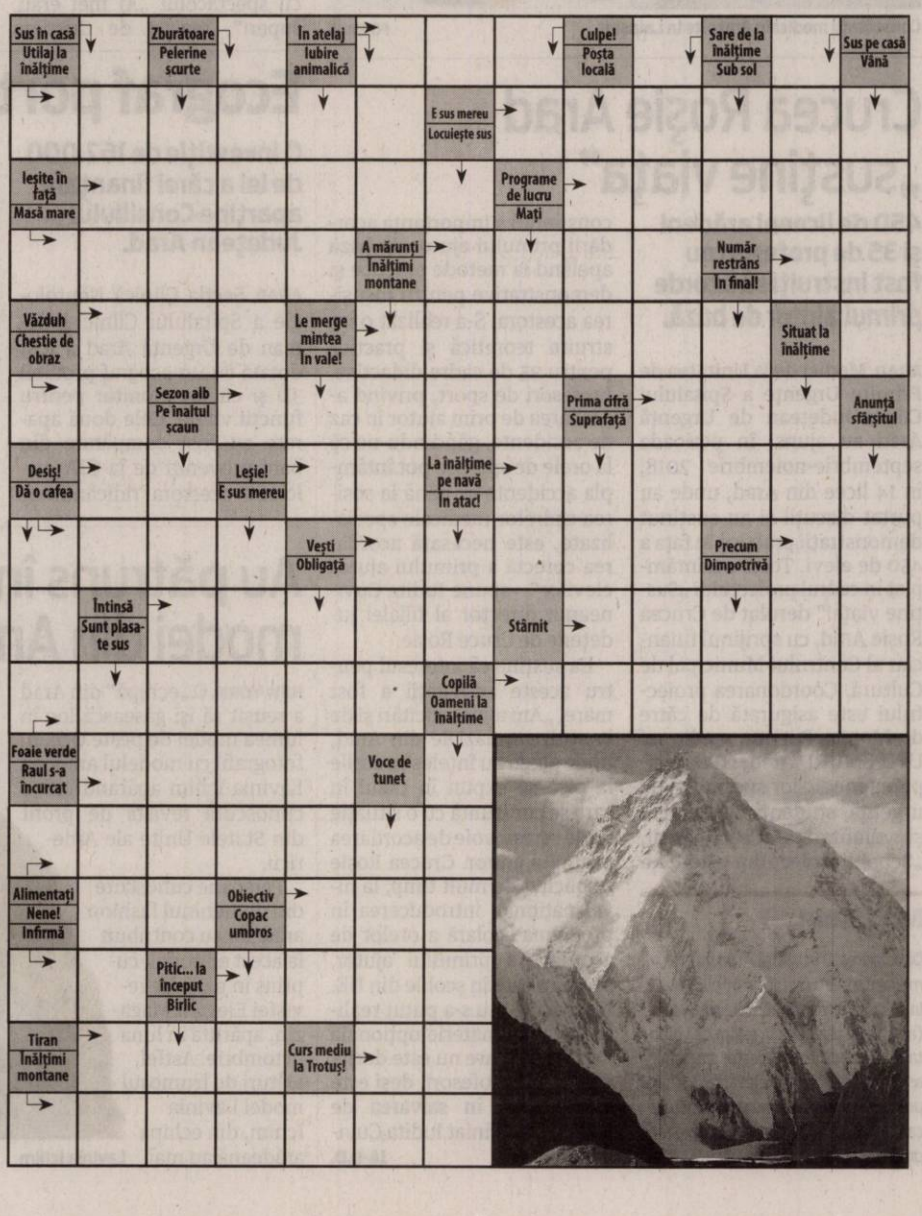

Lucrări ample la căminul cultural din Lalaşinţ

Căminul cultural va fi reabilitat în integralitate, urmând să fie şi dotat, totul din bani europeni.

BÂRZAVA. Căminul cultural din Lalaşinţ trece printr-o transformare din temelii. Primăria Bârzava a prins un proiect de reabilitare a clădirii, dar şi dotare în integralitate a ei, totul fiind plătit din fonduri europene nerambursabile. „Am prins un proiect pe fonduri europene, lucrările şi achiziţiile căminului cultural din Lalaşinţ urmând să fie decontate de Uniunea Europeană, în cadrul unei linii de finanţare implementate de AFIR", a explicat Gabriel Faur, primarul din Bârzava.

Dar să vedem ce lucrări vor fi realizate la Lalaşinţ: în ceea ce priveşte clădirea, aceasta va fi reabilitată în întregime. Acoperişul va fi schimbat, tâmplăria va fi înlocuită de una modernă, iar clădirea va fi reabilitată termic. În plus, vor fi realizate şi reţele de apă şi canalizare noi, iar căminul cultural va beneficia şi de grupuri sanitare moderne. „Dacă vorbim despre dotările de care va beneficia căminul, aici putem aminti mobilierul necesar, instalaţii de aer condiţionat, dar am decis să solicităm fonduri şi pentru un cort de evenimente şi pentru achiziţia de costume naţionale", spune Faur. Lucrările la cămin au început deja, iar administraţia locală din Bârzava, comună de care aparţine satul Lalaşinţ, estimează că întreg proiectul va fi finalizat până în vara anului viitor.

JA-A.G.

Reabilitare la căminul cultural FOTO: FAN

Conferinţele Historia

Pe 23 noiembrie, de la ora 17, în Sala Regele Ferdinand se va desfăşura evenimentul „Conferinţele revistei Historia".

ARAD. Începând cu ora 17, se va lansa revista Historia, numărul pe noiembrie 2018, ce are în centrul atenţiei contribuţia Aradului la realizarea Marii Uniri. Până la 18:30, istoricii prezenţi vor avea intervenţii, printre ei regăsindu-se Ion M. Ioniţă (redactor şef al revistei), Ciprian Stoleru (editor, coordonator al dosarului dedicat Aradului), Ciprian Plăiaşu (editor), prof. dr. Marius Diaconescu de la Universitatea din Bucureşti, conf. univ.dr. Simona Stieger de la Universitatea de Vest „Vasile Goldiş", prof.univ.dr.habil. Corneliu Pădurean şi dr. Doru Sinaci, managerul Bibliotecii Judeţene „Alexandru D. Xenopol". În încheierea evenimentului, Ion M. Ioniţă va modera o dezbatere liberă la care sunt invitaţi să participe toţi cei prezenţi în sală.

„E un moment special, de celebrare a Aradului şi a contribuţiei acestuia la realizarea celui mai important act istoric al României moderne, Marea Unire de la 1918. Revista Historia a prefaţat această întâlnire publică dedicând numărul pe noiembrie oraşului nostru", transmit cei de la Centrul Municipal de Cultură (CMC) Arad.

Pentru realizarea dosarului dedicat Aradului în numărul din noiembrie 2018 al revistei Historia, autorităţile arădene au scos din buzunar suma de 23.500 de lei (peste 5 mii de euro) fără TVA, bani daţi pentru „servicii documentare Centenar în vederea realizării unor materiale de istorie locală şi/sau naţională; furnizarea de materiale de tip text, ca şi materiale grafice (fotografii documentare, hărţi, facsimile etc.); editarea şi tehnoredactarea unor articole ştiinţifice scrise pe baza documentării: minimum 5 articole ştiinţifice; difuzarea acestor articole ştiinţifice în mediul profesional al breslei istoricilor, prin publicaţii de specialitate recunoscute ca atare şi/sau comunicări publice/seminarii, în cadrul acţiunii Conferinţele Historia". De asemenea, pentru organizarea evenimentului de vineri, CMC Arad a plătit 7 mii de lei (1.500 de euro) către Asociaţia Grupul pentru Management şi Mediere Culturală. **JA-E.R.**

Revista Historia FOTO: E.R.

Documentele pentru încălzire, la sediul DAS

ARAD. Direcţia de Asistenţă Socială Arad informează familiile sau persoanele singure care vor depune cereri în vederea acordării ajutorului pentru încălzirea locuinţelor, că „începând cu data de 21 noiembrie 2018, cererile, declaraţiile pe propria răspundere şi actele necesare privind acordarea ajutorului pentru încălzirea locuinţelor, se vor depune la sediul Direcţiei de Asistenţă Socială, situat în municipiul Arad, str. Calea Radnei, nr. 250, după următorul orar: luni - joi, între orele 8.00-17.00 şi vineri, între 8.00-14.00". **JA-D.D.**

Contabilul primăriei ar fi fugit cu mulţi bani

Bărbatul a dispărut în ziua în care a ajuns Curtea de Conturi pentru a verifica documentele financiare ale primăriei.

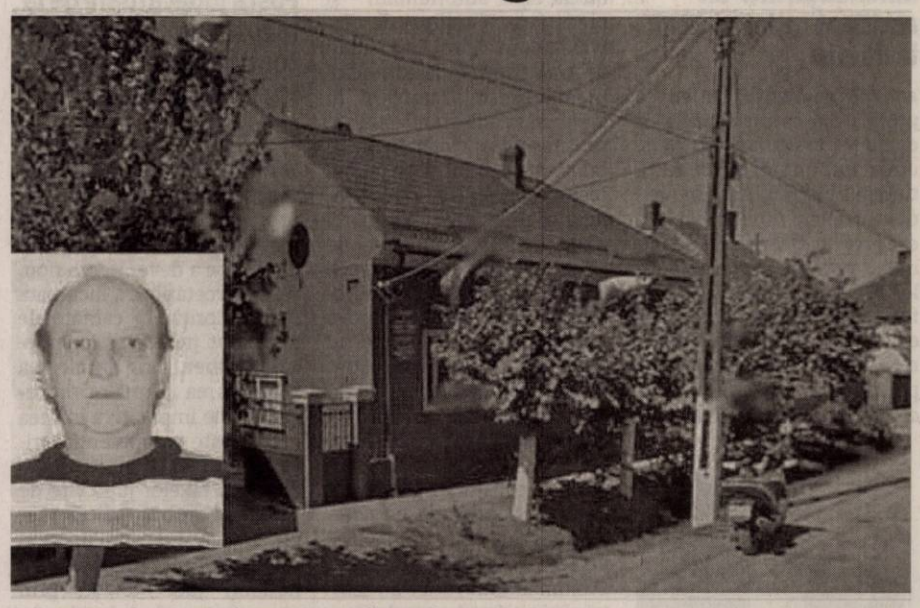

O dispariţie cu foarte mult cântec la Şiştarovăţ, care îşi spune încă povestea FOTO: M.B.

ARAD. Este agitaţie mare la Primăria Şiştarovăţ. Curtea de Conturi şi-a încheiat verificările făcute, descoperind mai multe nereguli. Între acestea ar fi lipsa unei sume mari de bani din contabilitate, fapt de care ar fi responsabil Dănuţ Blaguescu. El ar fi fugit cu banii, însă suma nu este dezvăluită deocamdată de nimeni. Ştim doar că este una mare, raportat la bugetul comunei. Reprezentanţii din Bucureşti ai Curţii de Conturi ne-au comunicat că vor da publicităţii raportul privind acest control abia în 2019, după ce se vor dispune măsurile faţă de neregulile din activitatea financiar-contabilă. Până atunci, tăcere deplină!

Lovit de primar?

De altfel, nici reprezentanţii Primăriei Şiştarovăţ nu doresc să se refere la situaţia creată de contabilul dispărut. Primarul ne-a închis telefonul când ne-am prezentat, în condiţiile în care l-am mai abordat pe acest subiect şi s-a ferit să vorbească.

Surse locale ne-au spus că între primar şi angajatul dispărut exista o stare de tensiune, iar edilul l-ar fi înjurat în câteva rânduri în timpul unor dispute verbale. Ba chiar l-ar fi lovit! Cel puţin asta le-ar fi povestit contabilul apropiaţilor de-a lungul timpului. Din păcate, nu am putut obţine punctul de vedere al primarului, deşi membri ai familiei contabilului nu exclud ca plecarea acestuia să aibă legătură cu unele conflicte cu edilul.

Dispariţia

Dănuţ Blaguescu a fost văzut ultima dată în 11 septembrie, la începerea programului de lucru la Primăria Şiştarovăţ. La momentul sosirii unei echipe de control a Curţii de Conturi, respectiv la ora 08,30, era deja dispărut. „Şi-a lăsat pe birou telefonul personal, cheile, iar biroul era descuiat, la fel şi dulapurile cu documente", spunea un angajat. În aceeaşi zi, Blaguescu a fost văzut de două ori în Lipova, la câteva ore după ce a plecat de la serviciu. Poliţia a publicat un anunţ după ce familia a anunţat oficial dispariţia sa, iar ulterior l-au dat pe bărbat în urmărire internaţională.

Părinţii contabilului sunt foarte afectaţi, pentru că au rămas fără niciun copil. În urmă cu un an, fratele mai mare al lui Dănuţ Blaguescu a murit în urma unui infarct, la vârsta de 57 de ani. **JA-M.B.**

Nu există dosar

În acest moment, deşi este căutat, contabilul nu este acuzat de comiterea vreunei infracţiuni. Nu există niciun dosar de cercetare penală în acest caz, iar lipsa banilor nu a fost sesizată încă organelor de anchetă. Curtea de Conturi va putea face acest lucru după ce conducerea de la Bucureşti a instituţiei analizează raportul primit de la Arad în urma auditului care a avut loc.

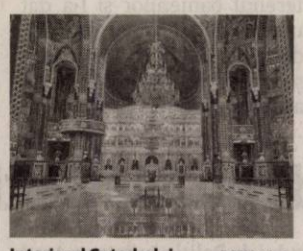

Interiorul Catedralei FOTO: A.A.

Se sfinţeşte pictura din Noua Catedrală

ARAD. Arhiepiscopia Aradului a stabilit programul zilei în care se va sfinţi pictura Catedralei „Sfânta Treime" de la Podgoria. Evenimentul este programat duminică, 9 noiembrie.

Programul începe dimineaţă, între orele 9.30 şi 10.00 urmând a avea loc slujba sfinţirii picturii din Catedrala Arhiepiscopală, de către IPS Părinte Ioan, Mitropolitul Banatului, împreună cu un sobor de ierarhi, preoţi şi diaconi. În intervalul orar 10.00 - 12.00 se va oficia Sfânta Liturghie Arhierească, iar la ora 17.00 sunt programate Vecernia şi un concert de colinde la Catedrala Arhiepiscopală, interpretate de Corul Catedralei. **JA-D.D.**

30 de mii de euro pentru o oră

În jur de 30.000 de euro va plăti Centrul Municipal de Cultură Arad pentru o parte a spectacolului de deschidere a Târgului de Iarnă de anul acesta.

ARAD. Artişti ai Operei Naţionale din Cluj-Napoca, dar şi invitaţi din Belgia şi Italia, vor oferi un spectacol la deschiderea ediţiei 2018, ediţia „Centenar" a Târgului de Iarnă din Arad, organizat de Primăria Municipiului prin Centrul Municipal de Cultură. Conform unei achiziţii făcute prin Sistemul Electronic de Achiziţii Publice, autorităţile locale vor plăti 29.903 euro fără TVA pentru o oră de spectacol.

Spectacol de o oră

Banii vor merge către o societate comercială din Bucureşti, care îi va aduce la Arad pe cei din baletul Operei Naţionale din Cluj, pe cei de la Aerial Fantasy Show din Milano şi pe Magic Drummers, din Belgia. Conform descrierii ofertei, întregul show va dura o oră şi va costa 139.535 lei, fără TVA. Aerial Fantasy Show va oferi un „moment de 30 de minute cu acrobat ridicat de balon cu heliu şi personaj pe picioroange", cei de la Magic Drummers vor oferi „moment de 20 de minute cu toboşari costumaţi şi tobe cu leduri", iar de la Opera Naţională din Cluj va sosi la Arad un „moment de 10 minute cu 3 perechi de balerini". Suma plătită include transportul, cazarea, masa şi echipamentele necesare artiştilor.

Bugetul total

În bugetul iniţial al municipiului, pentru „Acţiuni cultural-artistice şi sportive luna decembrie", Centrul Municipal de Cultură primea suma de 432 de mii de lei, sumă scăzută la 357 de mii printr-o rectificare a bugetului municipal din luna aprilie. În şedinţa de Consiliu Local Municipal de pe 13 septembrie s-a votat o nouă rectificare bugetară, prin care partea de „Acţiuni cultural-artistice şi sportive luna decembrie" primea 940 de mii de lei, ajungând astfel la un total de aproape un milion patru sute de mii de lei.

Toboşarii vor cânta 20 de minute FOTO: FAN

Desigur, în această sumă sunt incluse toate acţiunile culturale din luna decembrie, mai puţin cele ce fac parte din „Complex de acţiuni dedicate sărbătoririi Centenarului", acestea având un buget separat.

Am încercat să luăm legătura cu reprezentanţii Centrului Municipal de Cultură pentru a afla cât din suma menţionată a fost folosită pentru organizarea târgului, însă aceştia nu au răspuns repetatelor apeluri venite dinspre noi. **JA-E.R.**

Începe sâmbătă

Tot pentru Târgul de Iarnă de anul acesta, Centrul Municipal de Cultură Arad a închiriat o „platformă modulară de acces", cu suma de 40.320 lei (peste 8.500 euro). Suma include şi transportul, montarea şi demontarea platformei, firma contractată fiind din localitatea Sebiş. Târgul se va deschide pe 24 noiembrie, în faţa Palatului Administrativ şi se va desfăşura până pe 8 ianuarie 2019, pe platoul Primăriei, pe strada Romul Veliciu şi în Parcul Eminescu. Chiar dacă mai sunt doar două zile şi jumătate până la inaugurarea evenimentului, căsuţele pentru comercianţi nu sunt încă montate în totalitate, iar mulţi dintre comercianţi încă nu ştiu unde vor fi amplasaţi.

Accident rutier pe DN 7, în localitatea Păuliş

Două autotrenuri şi un autoturism au fost implicate, miercuri dimineaţa, într-un accident rutier pe DN 7, la Păuliş.

ARAD. Evenimentul rutier s-a produs din cauza nepăstrării distanţei de siguranţă în mers, două autotrenuri şi un autoturism fiind implicate în incident. Traficul rutier a fost blocat preţ de câteva zeci de minute, potrivit reprezentanţilor IPJ Arad. La faţa locului a fost solicitată prezenţa unui echipaj de descarcerare deoarece, în urma accidentului, o persoană a rămas blocată în cabina autotrenului, însă nu a mai fost nevoie de intervenţia acestuia, victima fiind scoasă afară de echipajul SMURD Vladimirescu - după ce au deblocat uşile autotrenului - şi predată unui echipaj de ambulanţă din cadrul Serviciului de Ambulanţă Judeţean Arad. În autoturismul implicat în accident se aflau două persoane care au fost evaluate medical la faţa locului şi nu au necesitat spitalizare. „Accidentul s-a produs în jurul orei 10:30. Un bărbat în vârstă de 49 de ani, din judeţul Timiş, în timp ce conducea un autotren pe DN 7, dinspre Lipova înspre Arad, iar la kilometrul 522+700 de metri nu a păstrat o distanţă regulamentară faţă de un autoturism condus de o femeie din Lipova, lovind-ul din spate - de asemenea, intrând în coliziune şi cu un alt autotren condus de un cetăţean maghiar care se deplasa în aceeaşi direcţie. În urma evenimentului rutier a rezultat rănirea gravă a conducătorului în vârstă de 49 de ani şi rănirea uşoară a conducătoarei auto din Lipova", a declarat agent şef adjunct Claudia Iuga, purtător de cuvânt în cadrul IPJ Arad. **JA-I.C.**

În urma impactului FOTO: ISU ARAD

A treia condamnare pentru Boloş: şapte ani de puşcărie

Fosta judecătoare de la Ineu a primit o nouă condamnare, tot pentru infracţiuni de corupţie.

O nouă condamnare pentru Floriţă Boloş FOTO: JA

TIMIŞOARA. În luna februarie, când au trimis-o în judecată, procurorii DNA au anunţat şi motivul pentru care fosta judecătoare a devenit, din nou, ţinta cercetărilor. „Inculpata Boloş Floriţă, în calitate de magistrat judecător la Judecătoria Ineu, prin încălcarea şi ignorarea normelor procesual civile imperative în ceea ce priveşte competenţa teritorială şi fără să existe dovada plăţii taxelor judiciare de timbru şi timbru judiciar mobil, a pronunţat, în cursul anului 2011, un număr de şase hotărâri judecătoreşti prin care, în mod nelegal, s-a transferat în patrimoniul reclamantului (societate comercială) din cauzele civile respective, dreptul de proprietate asupra a 254 parcele de teren (404,85 hectare), situate în extravilanul comunei Zărand, judeţul Arad, care au făcut obiectul judecăţii. Concret, inculpata Boloş Floriţă a reţinut în mod nereal, în cuprinsul sentinţelor, faptul că acţiunile sunt timbrate legal, că pârâţii şi reclamanţii din cauze au calitate procesuală pasivă, respectiv activă, că pârâţii au avut în patrimoniul acestora dreptul de proprietate cu privire la parcelele de teren menţionate în cererile de chemare în judecată şi că pârâţii din cauze au refuzat, în prealabil, încheierea contractului în formă autentică. De asemenea, soluţiile din cauzele civile au fost pronunţate de inculpată în absenţa persoanelor care în mod real au avut calitatea de părţi (titularii dreptului de proprietate) şi a probelor necesare adoptării unor soluţii juste, pronunţând astfel hotărâri contrare legii, prin care reclamantul a dobândit dreptul de proprietate asupra parcelelor de teren care au făcut obiectul judecăţii. Prin această conduită, inculpata a determinat obţinerea unui folos necuvenit suplimentar pentru societatea beneficiară a dreptului de proprietate asupra suprafeţei de 404,85 hectare de teren", se arată într-un comunicat al DNA. Mai pe scurt, Floriţă Boloş, prin sentinţe judecătoreşti, a luat terenul oamenilor şi l-a dat unei societăţi comerciale. Judecătorii Curţii de Apel Timişoara nu au omis nici acest aspect şi au decis ca toate sentinţele referitoare la cele 404 hectare de teren să fie anulate, la fel ca şi actele întocmite de Oficiul de Cadastru şi Publicitate Imobiliară Arad în baza acestor sentinţe.

Urmează altele

Cu toate că a fost deja condamnată de trei ori, Floriţă Boloş ar putea să aibă în continuare probleme din cauza ilegalităţilor pe care le-a comis în vremea în care era judecător la Ineu. Pe numele ei au fost depuse mai multe plângeri penale, vizate fiind infracţiuni asemănătoare, chiar identice comise de Boloş. Ţinta infracţiunilor: aceleaşi terenuri agricole aflate, în special, în zona comunei Zărand. De numele lui Boloş se leagă şi cel al fostului primar al Zărandului, Florin Ion Moţ, implicat şi el în multiple dosare care vizează împroprietăriri pe baza unor sentinţe judecătoreşti emise, în special, de Judecătoria Ineu, instanţă care nici măcar nu are competenţă teritorială la Zărand. Chiar şi în dosarul mai sus menţionat, în care Boloş tocmai a fost condamnată la şapte ani de închisoare, apare numele fostului primar care, la un moment dat, apărea în documentele OCPI.

Va fi atacată

Sentinţa Curţii de Apel Timişoara nu este definitivă, ea putând fi atacată cu apel la Înalta Curte de Casaţie şi Justiţie. Floriţă Boloş va folosi, cu siguranţă, această cale de atac, la fel procedând şi în dosarele anterioare. Cel mai probabil, sentinţa definitivă va fi emisă anul viitor, moment în care judecătoarea ar putea fi încarcerată pentru a treia oară.

ALIN GHERASIM
alin.gherasim@informmedia.ro

IPJ: „Conduceţi preventiv pe timp de ploaie!"

IPJ Arad recomandă tuturor conducătorilor auto să conducă prudent, având în vedere condiţiile meteo existente în judeţul Arad.

ARAD. Înainte de a porni la drum, poliţiştii vă îndeamnă să vă interesaţi cu privire la condiţiile meteo-rutiere existente pe traseul pe care urmează să îl parcurgeţi şi să circulaţi cu atenţie sporită şi cu viteză adaptată permanent la condiţiile meteo rutiere existente. O altă recomandare venită din partea IPJ Arad îndeamnă la utilizarea luminilor de întâlnire şi pe timpul zilei, pentru toate categoriile de drumuri. De asemenea, este necesară păstrarea unei distanţe mai mare faţă de autovehiculele care circulă în faţă, în timp ce de evitat ar fi acţionarea bruscă a mecanismului de direcţie şi a sistemului de frânare ale autovehiculului. În cazul rămânerii în pană, poliţiştii recomandă aşezarea triunghiurilor de presemnalizare la o distanţă mai mare de autovehicul, decât în condiţii normale. Cea mai importantă recomandare este aceea de a vă echipa autoturismul corespunzător, cu anvelope de iarnă. **JA-I.C.**

Conduceţi prudent! FOTO: FAN

Risc de incendiu pe strada Unirii

ARAD. Două autospeciale de pompieri, o ambulanţă SMURD şi un echipaj de poliţie s-au deplasat, miercuri, la amiază, pe strada Unirii, colţ cu bulevardul Decebal, unde se vedea fum ieşind pe fereastră. Ajunşi la faţa locului în urma unei sesizări la numărul unic de urgenţă 112, salvatorii au aflat că este vorba despre o oală uitată pe foc. Mâncarea a ars, fumul a ieşit pe fereastră, iar vecinii, speriaţi, au alertat pompierii. Conform procedurii, aceştia s-au asigurat că nu există niciun pericol şi, cel mai probabil, i-au spus gospodinei să fie mai atentă.

Timp de mai multe zeci de minute, până când pompierii şi-au terminat treaba, strada Unirii a fost închisă pe tronsonul dintre bulevardele Decebal şi Revoluţiei, circulaţia fiind dirijată de echipajul de poliţie aflat la faţa locului. Din fericire, incendiul nu a lăsat în urmă nici victime, nici pagube materiale însemnate. **JA-E.R.**

Intervenţia FOTO: E.R.

Se caută şefi de post la Şeitin şi Pleşcuţa

Au fost scoase la concurs două funcţii de şef de post, unul la Poliţia Comunală Şeitin şi unul la Pleşcuţa, cu recrutare din sursă internă.

ARAD. Inspectoratul de Poliţie Judeţean Arad caută doi şefi de post la Posturile Comunale de Poliţie Şeitin şi Pleşcuţa, organizând un concurs pentru ocuparea celor două funcţii. Informaţiile au fost făcute publice pe site-ul instituţiei (ar.politiaromana.ro). Potrivit acestora, „concursul va avea loc la sediul Inspectoratului de Poliţie Judeţean Arad din strada Vârful cu Dor, nr.17-21, judeţul Arad, la data de 20.12.2018, orele 11:00 şi va consta în susţinerea unei probe unice de selecţie, respectiv interviu structurat pe subiecte profesionale (înregistrat audio-video). Aprecierea rezultatului final al interviului pe subiecte profesionale se face cu note de la 1 la 10. Este declarat «admis» candidatul care are nota cea mai mare şi este notat cu cel puţin 7.00".

Peste nota 7 a reuşit să obţină ofiţerul care s-a prezentat la concursul pentru ocuparea funcţiei de şef secţie III la Secţia 5 Poliţie Rurală Ineu. Este vorba despre subcomisarul Vasile Silviu Trînc care a obţinut nota 7.93, fiind declarat admis de comisie. Inspectoratul de Poliţie Judeţean Arad a organizat un concurs şi pentru ocuparea funcţiei de şef birou la Biroul de Investigaţii Complexe. Patru candidaţi s-au înscris pentru a participa la concurs, doi dintre ei au hotărât însă să nu se mai prezinte. Este vorba despre insp. pr. Florin Viorel Agud şi cms. şef Cristian Forgaciu. Şefia Biroului de Investigaţii Complexe a fost „adjudecată" cu nota 8.58 de către cms. şef Cristian Alin Ignuţa, contracandidatul său - cms. şef Călin Adrian Iercan fiind declarat respins cu nota 6.72. **JA-I.C.**

IPJ Arad FOTO: I.C.

A plecat de la şcoală şi nu a mai ajuns acasă

ARAD. O copilă de 9 ani, din Arad, a fost căutată de poliţişti după ce miercuri, 21 noiembrie, a plecat de la şcoală şi nu a mai ajuns acasă. Bianca Francesca Achim este elevă la Şcoala „Caius Iacob" (fosta Şcoală Generală nr. 22) din municipiu, iar în jurul orei 11:00 a plecat de la unitatea de învăţământ şi nu a mai ajuns acasă. Preţ de aproximativ cinci ore, poliţiştii au căutat-o pe minoră pe raza municipiului Arad. „Dispariţia" copilei a fost mediatizată, iar în jurul orei 17:00, un bărbat a văzut-o pe fată pe strada Voinicilor din cartierul Micălaca, recunoscând-o în urma fotografiei care a apărut în mass media locală. Minora a ajuns cu bine acasă. **JA-I.C.**

Bianca Francesca Achim FOTO: FAN

Fără numere de înmatriculare şi permis

ARAD. Poliţiştii Serviciului Rutier au depistat în trafic doi bărbaţi care au săvârşit infracţiuni la regimul circulaţiei rutiere. Este vorba despre un bărbat de 46 de ani, din Ghioroc, ce conducea un autoturism pe raza localităţii, având valabilitatea numerelor de înmatriculare provizorii expirată din 20 iulie şi despre un tânăr de 22 de ani, din Vinga, care a fost prins pe drumul naţional 69 (Arad-Timişoara), conducând o maşină fără a deţine permis auto. Pe numele primului bărbat a fost întocmit un dosar de cercetare penală sub aspectul săvârşirii infracţiunii de conducere pe drumurile publice a unui autoturism neînmatriculat, în timp ce tânărul este cercetat sub aspectul săvârşirii infracţiunii de conducere pe drumurile publice a unui autoturism, fără a avea permis de conducere. **JA-I.C.**

Opriţi în trafic FOTO: FAN

Sport

„Am avut ocaziile noastre, puteam câştiga, dar am greşit în apărare"

Gheorghe Cameniţă, antrenor „Piroş Security"

5 medalii au obţinut judoka de la CSŞ Gloria Arad în două competiţii internaţionale. La Krosno (Polonia) au urcat pe podium: Lucia Nicholas (cat. 42 kg, Under 12), loc 3; Darius Giurgiu (81 kg, U-16), loc 2; Andrei Ţole (plus 81 kg, U16), loc 2 şi Răzvan Bobiş (plus 81 kg, U16), loc 3. La Adler Cup, în Germania, Raul Găman (55 kg, U-15), loc 1.

Prima înfrângere pentru şimăndani la futsal

DEVA. West Deva a pricinuit echipei Şoimii Şimand prima înfrângere în Seria 5 a Campionatului Naţional de futsal Under 19. Elevii trioului Mărcuş - Buruiană - Şulea au fost depăşiţi cu scorul de 10-6 (4-3), însă se păstrează în poziţia de lideri, la finele turului, având o diferenţă de golaveraj superioară (13, respectiv 7) faţă de West Deva, care a cedat surprinzător, runda anterioară, pe terenul Informaticii Timişoara, scor 4-5. **JA-D.L.**

Cu puţin noroc, „leoaicele" puteau produce surpriza

ARAD. Ieri, pe „Şega", pe o ploaie măruntă, dar deasă, echipa de fotbal feminin a Aradului, „Piroş Security" a încercat să producă surpriza în Cupa României. Adversară a fost Independenţa Baia Mare, care a promovat chiar în acest an în prima ligă, exact în dauna echipei pregătite de Gigi Cameniţă.

Meciul a început prost pentru gazde, Predoi deschizând scorul în min. 6. Un minut mai târziu, Bălaş a tras în portar, de la 8 metri, pentru ca în min. 9 să fie 1-1, Liheţ marcând simplu, din faţa careului mic. Bălaş putea aduce bucurie în rândul coechipierelor, dar a trimis milimetric pe lângă poartă, de la opt metri. În min. 38, Independenţa a făcut 2-1, după o fază care a făcut şah-mat apărarea adversă, marcatoare fiind aceeaşi Predoi.

După odihnă, Predoi a marcat al treilea său gol, în min. 58, dar „Piroş Security" a revenit în joc, în min. 62, când Marcea a marcat din mijlocul careului: 2-3. Olariu şi Vanu au ratat ocazii mari de egalare, iar echipa ce a părut mai solidă a reuşit să se califice mai departe.

De notat că la scorul de 1-3, arbitrul Tudorel Jurcă a refuzat oaspetelor un penalty evident.

„Piroş Security": Bajko - Magocs, Liheţ, Marcea, Dobrea - Bălaş, Nagy, Chiş, Cociuba, Olariu - Vanu. **JA-L.S.**

Arădencele au marcat două goluri, dar degeaba... FOTO: C.PETCUŢ

UTA vrea să fie ca Petrolul

Ionuţ Popa speră ca, în scurt timp, clubul fanion al Aradului să arate precum cel din Ploieşti.

UTA îşi pune speranţe în revenirea pe teren a căpitanului C. Rus FOTO: FAN

ARAD. UTA dă startul etapei a XVIII-a, azi, la ora 19,30 (în direct la DigiSport 1), cu un meci dificil, la Ploieşti, pe terenul celor de la Petrolul. Echipa gazdă nu concepe să rateze promovarea, iar cei de la UTA ştiu că va exista presiunea obiectivului pe „lupii galbeni". Dar, „şi la noi va fi presiune pe jucătorii care îşi doresc să rămână la UTA, deoarece aşteptăm mult de la ei" - a spus Popa.

„Lupii" au valoare

Antrenorul echipei arădene spune că pe UTA o aşteaptă un meci dificil, Petrolul având câţiva jucători foarte buni. Iar echipa sa se va baza pe mulţi tineri.

„Ştim că ne aşteaptă un meci greu, dar vreau ca echipa mea să joace precum în repriza secundă la Bacău şi cu FC Argeş. Noi ne vom axa, tot ca în ultima etapă, pe foarte mulţi tineri, sper să nu se acumuleze o oboseală la ei. Singurul care mi s-a plâns a fost Miculescu, dar intenţionat l-am lăsat 90 de minute pe teren etapa trecută, să văd cât poate duce. Probabil, vom face două-trei schimbări în primul unsprezece, pentru ca băieţii să nu spună că au fost obosiţi, că au evoluat prea multe minute. Revin, totuşi, cei trei suspendaţi, Manea, Benga şi C. Rus. Petrolul are câţiva jucători foarte buni, precum Ţigănaşu, Ştefănescu ori Marinescu, ultimul fiind ca vinul, cu cât e mai vechi e mai bun. El e motorul echipei, deşi e cel mai vârstnic de la ei. Mai e şi golgeterul Arnăutu. Ştim totul despre ei, sper să putem pune şi noi în aplicare planurile noastre. Petrolul stă bine la toate capitolele, sper ca, în scurt timp, să fim şi noi ca ei" - a declarat Ionuţ Popa. **JA-L.S.**

Fanii vin la meci

Cei de la DigiSport au intrat în colimatorul galeriilor celor două echipe, după ce s-a aflat de programarea partidei. Ele nu sunt de acord cu ziua de joi şi au anunţat că boicotează meciul. Galeria UTA-ei a înjurat Digi şi FRF încă de la meciul cu FC Argeş, iar suporterii „lupilor galbeni" au anunţat că nu vin la meci. „Eu cred că vor veni, chiar în număr mare, nu vor boicota jocul din cauza celor de la Digi. Oricum, e o anomalie să se joace când vor televiziunile, ca în Liga I, deoarece diferenţa de bani dintre cele două divizii este una enormă" - a conchis Ionuţ Popa.

UTA, televizată doar cu Farul!

BUCUREŞTI. Televiziunea care deţine drepturile TV la jocurile din Liga 2 la fotbal, împreună cu Federaţia Română de Fotbal au hotărât programul transmisiilor în ultimele patru etape programate în acest an. Este vorba despre ultimele două etape din tur şi primele două din retur, un program extrem de obositor, cu trei meciuri într-un interval de zece zile, 22 noiembrie - 2 decembrie şi un ultim joc stabilit în perioada 7-9 decembrie.

UTA, care are zero puncte strânse în luna noiembrie(!?), nu mai este abonată la TV. Exceptând jocul de astăzi cu Petrolul, doar în ultima rundă, programată pe malul mării, suporterii „Bătrânei Doamne" îşi vor putea vedea favoriţii pe micile ecrane.

Dar, iată programul roş-albilor în acest final de 2018...

Etapa 18: Petrolul - UTA, joi, 22 noiembrie, ora 19:30 - DigiSport 1, TelekomSport 1, Look TV; Etapa 19 (intermediară): UTA - CS Mioveni, miercuri, 28 noiembrie, ora 14, netelevizat; Etapa 20: UTA - Daco Getica Bucureşti, sâmbătă, 1 decembrie, ora 11, netelevizat; Etapa 21: Farul Constanţa - UTA, sâmbătă, 8 decembrie, ora 11:30 - DigiSport 1, TelekomSport 1, Look TV. **JA-D.S.**

Utiştii trebuie să strângă rândurile FOTO: JA

Şi-au luat revanşa în faţa presei

ŞIRIA. Depăşită la limită, scor 19-20, în primul act al unei dispute de handbal devenite tradiţionale, echipa de liceene din Şiria şi-a luat revanşa, scor 33-28 (18-14), în faţa selecţionatei presei arădene. Disputată în sala de sport a localităţii de la poalele cetăţii, revanşa a fost la discreţia gazdelor, cu un vădit apetit ofensiv, ce au evoluat în componenţa: Denisa Ştefu, Narcisa Jurj, Mălina Komuveş, Patricia Ştefu, Roxana Văsuţ şi Cosmina Dobra, ajutate între buturi de Narcis Jurj, component al echipei de futsal Şoimii Şimand.

Din dragoste pentru sportul cu mingea pe semicerc FOTO: JA

De partea cealaltă, Marius Herţa (Sportsin), Cristian Ciulei (Sportul Arădean), Daniel Ciriperiu (RomaniaTenis.ro), Dan Lazăr (Aradon), Vlad Sârb (LiveArad) şi Mircea Crişan, administratorul sălii din Şiria, au suportat cu stoicism înfrângerea de pe teren, dovedindu-se însă superiori la „repriza a treia".

Cu speranţa reactivării unor pioni de bază, selecţionata jurnaliştilor va mai susţine în acest final de an o dispută, urmând a onora invitaţia profesorului Helmuth Bernard la Nădlac. **JA-D.L.**

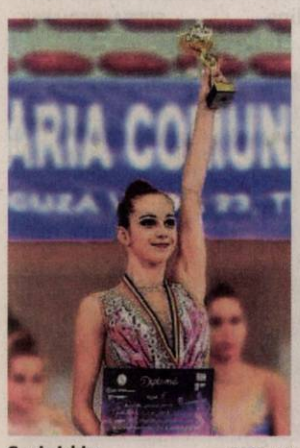

Sonia Ichim FOTO: JA

Sonia Ichim, pe podium la Cupa României

DOBROIEŞTI. Cupa României şi Campionatul Naţional de Ansambluri la gimnastică ritmică, ultimele competiţii ale anului, au adus două medalii pentru fetele de la CS Municipal Arad. Antrenate de Daniela Chiriac şi Tatiana Novikova, arădencele au obţinut rezultate notabile la ansambluri, bronz la categoria junioare, în componenţa: Alenia Biringer, Dalia Marin, Elisa Andresz, Antonia Stănescu şi Alice Rennich şi locul patru la categoria a IV-a, în componenţa: Andra şi Carina Crainic, Carina Kuncz, Daria Crişan, Mara Cohuţ şi Vanessa Varga. În cadrul Cupei României, desfăşurată la sala din Dobroieşti, s-au remarcat cu clasări pe podium, Karina Kuncz (bronz la categoria a IV-a) şi Sonia Ichim (argint la senioare). **JA-D.L.**

Roxana Bîrcă FOTO: FAN

O nouă medalie de argint

BRAŞOV. Atleta Roxana Bîrcă, dublă legitimare CSU Arad / Steaua Bucureşti, a urcat pe podiumul de premiere a Crosului „15 Noiembrie", o nouă competiţie de nivel internaţional, la a cărei a 29-a ediţie, desfăşurată la Braşov, au participat peste 1.300 de alergători (atleţi profesionişti şi amatori) şi 34 de atleţi de top internaţional. Cursa de 5 km feminin avea să aducă secţiei de atletism a clubului arădean condus de Ovidiu Şerban încă o medalie, Roxana Bîrcă urcând pe locul doi (timp 15:37,40), urmată de Ruth Mbatha din Kenya (15:50,30), prima poziţie fiind ocupată de craioveanca Ancuţa Bobocel (15:12,50). Bîrcă a repetat astfel clasarea obţinută, luna trecută, la Balcaniada de cros.

O altă sportivă de la CSU Arad/Steaua, Cristina Simion, a încheiat cursa pe locul 11 (timp 16:46,80). **JA-D.L.**

JURNAL ARĂDEAN

Kylian Mbappe are probleme la umăr FOTO: EPA

Mbappe s-a accidentat la naţionala Franţei

FOTBAL. Selecționerul național al Franței, Didier Deschamps, a declarat, după meciul amical cu Uruguayul (scor 1-0), că accidentarea tânărului atacant Kylian Mbappe (19 ani) nu este una care să îngrijoreze. Mbappe, ieșit după doar o jumătate de oră de joc, s-a lovit la umărul drept într-o cădere în careu la un duel cu portarul uruguayan Martin Campana. PSG, echipa la care evoluează Mbappe, va disputa săptămâna viitoare un meci decisiv cu Liverpool în Liga Campionilor, iar prezența internaționalului este esențială. „Veștile nu sunt liniștitoare, dar nici îngrijorătoare. Avea o durere la umăr după cădere și va efectua un examen medical miercuri. Dar nu există o neliniște deosebită'', a subliniat Deschamps. **SURSA: AGERPRES**

România, în urna a patra

FOTBAL. Naționala României a fost repartizată în a patra urnă valorică la tragerea la sorți a grupelor preliminare ale EURO 2020, programată pe 2 decembrie, la Dublin, potrivit site-ului Federației Române de Fotbal. Turneul final va fi organizat în 12 orașe europene, inclusiv la București, pe Arena Națională.

Urnele valorice au fost stabilite pe baza parcursului echipelor în prima ediție a Ligii Națiunilor. Cele 55 de selecționate vor fi împărțite în 10 grupe, 5 grupe de 5 echipe și alte 5 de câte 6 echipe. Cele patru câștigătoare ale grupelor din Liga A a Ligii Națiunilor vor fi repartizate în grupe de câte 5 echipe. Se vor califica la turneul final primele două clasate din fiecare grupă.

Cosmin Contra FOTO: EPA

Urna câștigătoarelor din Liga A: Elveția, Portugalia, Olanda, Anglia; Urna 1: Belgia, Franța, Spania, Italia, Croația, Polonia; Urna 2: Germania, Islanda, Bosnia-Herțegovina, Ucraina, Danemarca, Suedia, Rusia, Austria, Țara Galilor, Cehia; Urna 3: Slovacia, Turcia, Irlanda, Irlanda de Nord, Scoția, Norvegia, Serbia, Finlanda, Bulgaria, Israel; Urna 4: Ungaria, România, Grecia, Albania, Muntenegru, Cipru, Estonia, Slovenia, Lituania, Georgia; Urna 5: Macedonia, Kosovo, Belarus, Luxemburg, Armenia, Azerbaidjan, Kazahstan, R. Moldova, Gibraltar, Feroe; Urna 6: Letonia, Liechtenstein, Andorra, Malta, San Marino.

SURSA: AGERPRES

Demisii la naţionala Irlandei

FOTBAL. Martin O'Neill a demisionat din postul de selecționer al Irlandei, la fel ca și secundul său Roy Keane, după o serie de rezultate dezamăgitoare, a anunțat miercuri Federația irlandeză de fotbal, citată de agenția Reuters.

Sub conducerea cuplului Martin O'Neill - Roy Keane, „The Green Army" a obținut o singură victorie în ultimele 11 meciuri disputate. Cei doi s-au aflat la cârma națională irlandeze în ultimii cinci ani, însă 2018 a fost un an dificil, în care „Verzii" au retrogradat din Seria B a Ligii Națiunilor, nereușind să câștige niciun meci.

Plecarea lui Martin O'Neill și Roy Keane s-a făcut de comun acord cu Federația irlandeză, a precizat forul de la Dublin într-un comunicat.

SURSA: AGERPRES

Martin O'Neill FOTO: EPA

Victorie fără promovare

Deşi a câştigat meciul cu Muntenegru, România nu a promovat în Liga B sau în urma a treia.

George Ţucudean a marcat singul gol al întâlnirii FOTO: FRF

FOTBAL. Reprezentativa noastră a învins Muntenegru cu scorul de 1-0 și s-a clasat pe locul 2 în grupa 4 din Seria C a Ligii Națiunilor.

George Țucudean, atacantul echipei naționale și al CFR-ului, a înscris singurul gol, în minutul 44, cu un șut din afara careului.

„Mă bucur că am marcat și am câștigat, păcat că nu neau ajutat celelalte rezultate. Dar eu zic că am făcut un joc bun, o campanie foarte bună, după părerea mea. Sperăm să avem puțin noroc la tragere, dar chiar și dacă rămâneam în urna a treia erau echipe bune în urna a patra. La ce oportunități am avut de a înscrie, nu se supăra nimeni dacă era trei, patru la zero", a spus Țucudean la finalul jocului.

Alexandru Chipciu (29 de ani) vede partea plină a paharului după victoria la limită din Muntenegru, care nu ne-a adus însă promovarea în Liga B din Liga Națiunilor sau prezența în urna a treia pentru preliminariile Euro 2020. „Ar trebui să luăm lucrurile pozitive. Să pierzi un meci din 16, eu zic că nu e rău. Bineînțeles că fotbalul românesc nu arată bine. Nu avem nicio echipă în ligile europene. Pe vremuri, când jucam eu la Steaua, eram în Europa League, câștigam grupa și mergeam în primăvara europeană. Liga 1 e jos în acest moment și nu mai putem face performanță în cupele europene. Nici Steaua (FCSB - n.r.) nu s-a mai calificat și a contat foarte mult, pentru că Steaua alimenta mereu echipa națională", a spus Alexandru Chipciu. Cipriam Tătărușanu a reușit să apere un penalty executat de Jankovic, în minutul 57 și a păstrat avantajul pentru tricolori.

„Am apărat cu ochiul"

„Am studiat, ca de fiecare dată, posibilii jucători care execută. De obicei el trăgea pe acel colț. Acum a tras foarte tare și mi-a venit mingea în ochi, deci am apărat cu ochiul! A fost un teren destul de bun ținând cont de condițiile meteo și noi am arătat că suntem o echipă de caracter. Sper să o ținem tot așa. Nu am reușit să înscriem atunci cu ei, la Ploiești, s-au pierdut puncte, dar am făcut-o acum. Oricum, pentru mine urna a 3-a sau a 4-a e același lucru. Noi ne putem bate cu orice echipă, am demonstrat și cu Serbia și cu Muntenegru. Serbia a fost mai puternică și a câștigat grupa, dar noi putem să mergem la EURO 2020", a declarat Tătărușanu. **SURSA: MEDIAFAX**

Presa spaniolă susţine că Neymar va reveni la Barca

FOTBAL. Emisiunea El Chiringuito, din cadrul televiziunii naționale spaniole, susține că în vară se va realiza un transfer greu de imaginat: Neymar va pleca de la PSG și se va întoarce la Barcelona. Presa din Spania a preluat informația, mai ales că realizatorii emisiunii dau ca sigur că atacantul brazilian va evolua în sezonul viitor în culorile blaugrana.

„Neymar nu vorbește despre revenirea la Barcelona ca o posibilitate, ci mai degrabă ca o certitudine. Atunci când discută cu apropiații despre acest subiect, Neymar folosește mereu expresia «anul viitor, când vom fi la Barcelona», fiind sigur de realizarea mutării" au dezvăluit cei de la El Chiringuito. Deși s-a discutat inclusiv despre un transfer al lui Neymar la Real Madrid, brazilianul nu ia în calcul această variantă și se gândește doar la Barcelona. Potrivit publicației Marca, Neymar și conducerea clubului francez s-au înțeles pentru o eventuală despărțire, care s-ar putea realiza cu o singură condiție: PSG să-și recupereze banii plătiți pentru transfer, adică 222 de milioane de euro. Însă, oficialii clubului Barcelona au anunțat de nenumărate ori că nu sunt dispuși să primească jucători care și-au plătit singuri clauza de reziliere și au plecat de pe Camp Nou.

Internaţionalul brazilian Neymar FOTO: EPA

Atacantul în vârstă de 26 de ani a marcat 13 goluri și a oferit și șapte assist-uri, în cele 16 meciuri disputate în toate competițiile acestui sezon. De la sosirea pe Parc des Princes, Neymar are 41 de goluri în 46 de partide.

Brazilianul a semnat un contract cu PSG valabil până la data de 30 iunie 2022.

SURSA: MEDIAFAX

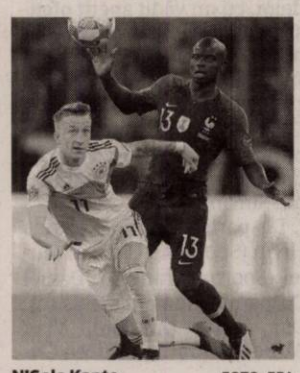

N'Golo Kante FOTO: EPA

Kante, încă cinci ani la Chelsea

FOTBAL. N'Golo Kante (27 de ani) a semnat prelungirea contractului cu Cheslea, anunță Goal.com. Potrivit noii înțelegeri ce se va întinde pe o perioadă de cinci ani, jucătorul francez va câștiga suma de 290.000 de lire pe săptămână.

Campion mondial cu naționala Franței, Kante a devenit unul dintre cei mai urmăriți mijlocași din lume. PSG s-a arătat interesată de serviciile sale, dar Chelsea nici nu a vrut să audă de un transfer, indiferent de suma pe care o puteau propune francezii. Londonezii nu au vrut să riște nimic și, din câte se pare, i-au obținut semnătura fotbalistului pe un contract scadent în iarna lui 2023. Abramovic a umblat serios la salariu, oferindu-i un salariu de aproape 1,2 milioane de lire pe lună.

Kante a ajuns la Chelsea în 2016, pentru suma de 30 de milioane de lire, de la Leicester. În două sezoane a prins peste 100 de meciuri în tricoul londonezilor, a marcat 4 goluri și a oferit 4 pase decisive. Transfermarkt îl cotează la 72 de milioane de lire sterline. **SURSA: MEDIAFAX**

S-a autopropus la naţionala SUA

FOTBAL. Julen Lopetegui (52 de ani) s-a declarat dispus să preia echipa națională a Statelor Unite ale Americii, dar fostul selecționer al Spaniei a fost refuzat, anunță jurnalistul Grant Wahl.

Postul de selecționer e vacant de când SUA a ratat calificarea la Cupa Mondială din Rusia. Bruce Arena a părăsit selecționata după ratarea obiectivului, iar până în acest moment nu a fost numit un succesor. În pole-position s-ar afla acum Gregg Berhalter, tehnicianul formației Columbus Crew. Gruparea din MLS a ajuns până în sferturile playoff-ului campionatului nord-american.

Julen Lopetegui a fost adus cu scandal în vară, la Real Madrid, de la naționala Spaniei. A fost demis chiar înaintea turneului final din Rusia, pentru că semnase cu Real Madrid, deși se afla sub contract cu Federația Spaniolă. Loptegui n-a avut însă noroc nici la clubul madrilen.

Tehnicianul iberic a devenit cel mai rapid antrenor demis în era Florentino Perez. 14 meciuri oficiale a disputat Real Madrid sub comanda lui Lopetegui: șase victorii, două remize și două înfrângeri. **SURSA: MEDIAFAX**

Julen Lopetegui FOTO: EPA

calla
despre tine. despre casa ta

Calla. despre tine. despre casa ta.

În perioada 01.11.2018 - 31.11.2018, după aplicarea REDUCERII de 5 Lei, prețul pentru achiziționarea unei cutii de Ariel Regular sau Ariel Alpine din gama A+ va fi de 23,99 Lei/bucată!

*Preț per capsulă: 0.799 lei

(9665)

(9636)

ANUNŢ CONCESIUNE TEREN

1.Informaţii generale privind concedentul, în special denumirea, codul fiscal, adresa, numărul de telefon, telefax şi/sau adrea de e-mail ale persoanei de contact: Comuna Socodor, nr.1, judeţul Arad, cod fiscal 3519330, telefon 0257358100, fax 0257358112, e-mail: socodor@gmail.com

2.Informaţii generale privind obiectul contractului, în special descrierea şi identificarea bunului care urmează să fie concesionat:teren cu suprafaţă de 454 mp, cu nr. cadastral 303158, înscris în C.F. nr. 303158 situat în localitatea Socodor nr.83b şi aflat în proprietatea publică a Comunei Socodor sub administratrea Consiliului Local al Comunei Socodor, în scopul realizării unui venit la bugetul local.

3.Informaţii privind documentaţia de atribuire: se găsesc în caietul de sarcini.

3.1 Modalitatea sau modalităţile prin care persoanele interesate pot intra în posesia unui exemplar al documentaţiei: documentaţia de atribuire se poate ridica de la sediul Primăriei Comunei Socodor, Compartimentul Secretariat.

3.2 Denumirea şi adresa serviciului/compartimentului din cadrul concedentului, de la care se poate obţine un exemplar din documentaţia de atribuire: Compartimentul Secretariat al Primăriei Comunei Socodor, localitatea Socodor, nr. 1, judeţul Arad.

3.3 Costul şi condiţiile de plată pentru obţinerea acestui exemplar, unde este cazul, potrivit prevederilor Ordonanţei de urgenţă nr. 54/2006: 50 lei, se poate achita cu numerar la caseria Primăriei Comunei Socodor.

3.4 Data limită pentru solicitarea clarificărilor: 05.12.2018, ora 15,00

4. Informatii privind ofertele:

4.1. Data limită de depunere a ofertelor:12.12.2018, ora 14,00.

4.2. Adresa la care trebuie depuse ofertele: Primăria Comunei Socodor, Compartimentul Secretariat, localitatea Socodor nr.1, judeţul Arad.

4.3. Numărul de exemplare în care trebuie depusă fiecare ofertă: 1exemplar.

5. Data şi locul la care se va desfăşura şedinţa publică de deschidere a ofertelor: 12.12.2018 ora.15,00, sala de şedinţe a Consiliului Local din Primăria Socodor, localitatea Socodor nr.1, judeţul Arad.

6. Denumirea, adresa, numărul de telefon, telefax şi/sau adresa de e-mail a instanţei competente în soluţionarea litigiilor aparute şi termenele pentru sesizarea instanţei: Judecătoria Chişineu Criş, localitatea Chişineu Criş, strada Gării nr.24, judeţul Arad, tel.0257.350.692, fax.0257.350.231, e-mail:jd-chisineucris@just.ro;

7. Data transmiterii anunţului de licitaţie către instituţiile abilitate, în vederea publicării:19.11.2018.

(9796 - H142743)

- lucrări de construcţii civile şi industriale;
- instalaţii aferente construcţiilor;
- lucrări de aducţiune apă şi sisteme de canalizare;
- lucrări de drumuri şi poduri.
- execuţie şi montaj case prefabricate tip sandwich conform descrierilor tehnice şi de execuţie „STANDARD" şi „PREMIUM";
- execuţie şi montaj blocuri pe structură de lemn conform descrierii ataşate;
- proiectare şi execuţie şarpante/acoperişuri din lemn în sistem MYTEK;
- execuţie şi montaj grinzi încleiate lamelar;
- execuţie şi montaj produse derivate din lemn (scări, terase, copertine, contrafise, căpriori, filigorii, căsuţe de gradină, pergole etc.)

ARAD, CENTURA DE NORD, DN 7, KM 541+100
TELEFON: 0357-100-051
E-MAIL: amahousem@yahoo.com
AMA HOUSE

(4732)

GARSONIERE

- **A A** Achiziţionez garsonieră, apartament 1 cameră, cash, ☎0746.055.126, ☎0755.483.216. 97124
- **Cumpăr cu** plata pe loc garsonieră, apartament 1 cameră, ☎0721.670.839. 136581
- **Vând garsonieră** cu balcon, Micălaca, amenajată, etaj 1, negociabil, ☎0744.542.931. 141882

AP.2 CAMERE-ARAD

- **A A** Achiziţionez apartament 2,3,4 camere, cash, ☎0746.055.126, ☎0755.483.216. 97130
- **Cumpăr cu** banii jos apartament 2- 3 camere, ☎0742.781.651. 136582

AP.3 CAMERE-ARAD

- **Vând apartament** 3 camere B- dul Revoluţiei (vedere Revoluţiei), 95 mp, 79.000 Euro, ☎0735.627.854. 142797

AP.4 CAMERE-ARAD

- **Vând apartament** 4 camere, Grădişte, neamenajat. Tel. 0724.293.111. 142343

- **Dau în** chirie casă cu etaj (265 mp utili), zonă centrală (Podgoria). Ideal sediu firmă. Tel: 0722.293738. 94082

OFERTE LOCURI DE MUNCĂ

- **Angajăm brutar** cu sau fără experienţă în Arad. Tel. 0730.030.106.

- **Caut femeie** harnică pentru îngrijire bolnavă paralizată. Telefon ☎0732.499.767. 141852

PRESTĂRI SERVICII

- **Execut lucrări:** acoperişuri noi şi vechi, interioare şi exterioare, ☎0747.359.655.136584
- **Executăm: zidărie,** tencuieli, zugrăveli, termoizolaţii, acoperişuri, consolidări, subzidiri, renovări, ☎0740.696.157. 136585

CONSTRUCŢII

- **Aaduc balast,** nisip, sort, pământ, ridic moloz, lemne, mraniţă, 0747.206.371. 141885
- **La domiciliul** clientului: nisip, balastru, sort, gunoi; ridic moloz, 0758.708.622. 141888
- **Vând lemne** 4 metri ster, la 550 Roni, ☎0723.349.110. 141879
- **Vând lemne** de foc tăiate la 500 Ron. Telefon 0723.349.110. 137764

AUTO STRĂINE

- **Vând Ford** Mondeo, an 1996, stare foarte bună, 1.000 Euro, ☎0734.490.355. 142259
- **Vând Opel** Astra 1,8 benzină. An 2003. Gri, stare bună, foarte bine îngrijit. Preţ 1.000 Euro, negociabil. Tel. 0744984561.

ELECTRONIC PLUS

- **Vând frigider,** congelator, maşină spălat automată, combină, vitrină ladă, ☎0257-210613. 142784

ANIMALE,PĂSĂRI

- **Vând puicuţe** tinere ouătoare. Telefon 0748.322.489. 141878
- **Vând 3** porci de 100- 120 kg şi 2 porci de 160- 180 kg, ☎0744.643.288. 141891
- **Vând 30** bucăţi bovine. Telefon 0723.720.460. 142736
- **Vând 4** porci crescuţi bio (fără concentrate) doar cu porumb, grâu şi floarea soarelui. Tel. 0740.404.281. 142738

PIERDERI

- **BJR Vacante** S.R.L., pierdut Certificat constatator nr. 63258/4.12.2008. Îl declar nul. 142737

LOCURI DE VECI

- **Vând loc** de veci cimitirul Pomenirea, cu bordură şi capac. Tel. 0753.627.957. 141901
- **Vând loc** de veci Cimitirul Eternitatea. Preţ negociabil. Tel. 0749.649.729. 142765

VILE-ARAD

- **Vilă mansardată** Grădişte, 8 camere, 3 băi, pretabil două familii, 0722.257.409. 140698

TERENURI LOCAL

- **Vând teren** arabil Arad 8,3 ha, Pecica 2,68; Vladimirescu 4 ha, ☎0756.495.174. 142798

TERENURI JUDEŢ

- **Vând loc** de casă îngrădit, curent, apă şi rulotă 4,7 m în Curtici - 10.000 Euro, 0752.425.210.

IMOBILE CHIRII

- **Închiriez apartament** la casă, Pârneava. Tel. 0758.268.603. 137374

Model video-chat ADULT sau NON-ADULT

3.500 lei ADULT: engleză mediu – avansat
2.800 lei engleză începător

0761-100-880

NON - ADULT: **1.800 lei** engleză mediu

Locaţie centrală în Arad, aproape de Teatru.

(142800)

Ministerul Finanţelor Publice. Agenţia Naţională de Administrare Fiscală. Direcţia Generală Regională a Finanţelor Publice - Timişoara. Administraţia Judeţeană a Finanţelor Publice Arad. Serviciul Colectare şi Executare Silită Persoane Juridice. Dosar de executare nr. 10970. Nr. ARG-DEJ-75737/15.11.2018. Anunţ privind vânzarea bunurilor mobile. În temeiul prevederilor art. 250, alin. (2) din Legea nr. 207/2015 privind Codul de Procedură Fiscală, cu modificările şi completările ulterioare, vă facem cunoscut că, în ziua de 06, luna Decembrie, anul 2018, ora 13:00, în localitatea Arad, str. B-dul. Revoluţiei, nr. 77, camera 35, jud. Arad, se va vinde la licitaţie următorul bun mobil, licitaţia a-II-a: Denumirea bunului mobil. Descriere sumară: Autoturism Fiat Doblo, an fabr. 2001, benzină, 1295 cmc, nr. înmatriculare AR-02-SBI, în stare de funcţionare. Drepturile reale şi privilegiile care grevează bunurile, dacă este cazul: Gaj în favoarea A.J.F.P Arad. Preţul de evaluare sau de pornire al licitaţiei, exclusiv TVA: 6.818 lei. Cota TVA/ neimpozabil/ scutit *): 19%. *) Regimul şi cotele de taxă pe valoarea adăugată aplicabil/ aplicabile pentru vânzarea bunurilor mobile sunt cele prevăzute de Titlul VII din Legea nr. 227/2015 privind Codul Fiscal, cu modificările şi completările ulterioare. Invităm pe cei care pretind vreun drept asupra acestor bunuri să înştiinţeze despre aceasta organul de executare, înainte de data stabilită pentru vânzare. Cei interesaţi în cumpărarea bunurilor sunt invitaţi să se prezinte la termenul de vânzare, la locul fixat în acest scop şi până la acel termen să prezinte oferte de cumpărare. Pentru participarea la licitaţie ofertanţii depun, cu cel puţin o zi înainte de data licitaţiei, următoarele documente: a) oferta de cumpărare; b) dovada plăţii taxei de participare sau a constituirii garanţiei sub forma scrisorii de garanţie, reprezentând 10% din preţul de pornire a licitaţiei. Plata taxei se va efectua în contul IBAN RO94TREZ 0215067XXX022241, beneficiar Direcţia Generală Regională a Finanţelor Publice Timişoara - Administraţia Judeţeană a Finanţelor Publice Arad, cod de identificare fiscală 3519933, deschis la Trezoreria Operativă Municipiul Arad; c) împuternicirea persoanei care îl reprezintă pe ofertant; d) pentru persoanele juridice române, copie de pe certificatul unic de înregistrare eliberat de oficiul registrului comerţului; e) pentru persoanele juridice străine, actul de înmatriculare tradus în limba română; f) pentru persoanele fizice române, copie de pe actul de identitate; g) pentru persoanele fizice străine, copie de pe actul de identitate/ paşaport; h) declaraţia pe proprie răspundere a ofertantului prin care certifică faptul că nu este persoană interpusă cu debitorul. Cumpărătorului îi revine obligaţia de a respecta prevederile legale speciale, cum ar fi obligaţiile de mediu, obligaţiile de conservare a patrimoniului naţional sau altele asemenea, respectiv: -. Alte informaţii de interes pentru cumpărător, după caz: -. Pentru informaţii suplimentare, vă puteţi adresa la sediul nostru sau la numărul de telefon 0257.202739.

(9798 - H142786)

Publicitate 0257/210.775
0257/280.904

DECESE

O inimă bună a încetat să mai bată, un suflet blând s-a ridicat la cer lăsând în urmă un gol imens şi o durere nemărginită familiei. Ne luăm rămas bun de la cea care a fost cea mai scumpă fiinţă de pe acest pământ mama şi bunica,

ENCEV MARINCA.

Dormi în pace suflet blând scumpa mea mamă! Te vom plânge mereu şi vei rămâne veşnic în sufletul şi amintirea noastră. Slujba de înmormântare va avea loc astăzi, 22 noiembrie 2018, orele 14:00, la Casa Funerară Kuki din Grădişte.

Fiul Boni Encev cu familia

Cu adâncă durere anunţăm încetarea din viaţă a celei care a fost mamă, soacră şi bunică,

prof. SCĂRLĂTESCU VARVARA.

Înmormântarea va avea loc astăzi, 22 noiembrie 2018, ora 14:30 de la Capela ortodoxă a cimitirului Aradul Nou.

Ovidiu şi Horaţiu Scărlătescu cu familiile

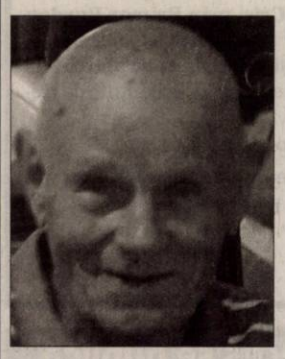

O inimă bună a încetat să mai bată, un suflet nobil s-a ridicat la cer. Cu durere în suflet anunţăm decesul celui care a fost un nepreţuit tată şi bunic,

SOL IOSIF- PETRU.

Slujba de înmormântare va avea loc astăzi, 22 noiembrie 2018, ora 12:00, la Casa Funerară Rostyl din strada Cocorilor nr. 27. Înhumarea la Cimitirul Eternitatea (UTA).

Familia îndoliată

Cu durere şi regret, anunţăm plecarea la ceruri a celui care a fost

HORNOI IOSIF
– soţ şi tată iubitor,
la venerabila vârstă de 69 ani.

În aşteptarea despărţirii lumeşti, se află la Casa Funerară Silentium Aeternum, din Arad, str. Pădurii, nr. 161, iar slujba se va oficia în aceeaşi locaţie astăzi, 22 noiembrie 2018, orele 14:00. Înmormântarea va avea loc la Cimitirul Eternitatea, din Arad, str. Poetului nr. 2-4, la orele 15:00. Dumnezeu să-l odihnească!

Familia

DECESE

Cu durere nemărginită şi neconsolată suferinţă, anunţăm dispariţia fulgerătoare după o scurtă suferinţă a soţiei, mamei şi bunicii noastre,

PAULINA HAŢEGAN,
la vârsta de 65 ani.

Slujba de înmormântare va avea loc astăzi, 22 noiembrie 2018, ora 13:00 la Casa Funerară Kuki din str. Cocorilor nr. 6, iar înhumarea la Cimitirul Eternitatea (UTA).

Familia îndoliată Haţegan

CONDOLEANŢE

Conducerea Universităţii de Vest „Vasile Goldiş" din Arad este alături de colegul lor prof. Ovidiu Haţegan, din cadrul Facultăţii de Medicină a UVVG, în aceste momente grele pricinuite de trecerea în nefiinţă a mamei sale.
Profund îndureraţi transmitem sincere condoleanţe familiei îndoliate! Dumnezeu să o odihnească în pace!

În numele Comunităţii Academice,
Rector, Prof. univ. dr. Coralia Cotoraci
Prof. univ. dr. Aurel Ardelean,
Preşedintele Universităţii de „Vasile Goldiş" din Arad

Suntem alături de dirigintele nostru, prof. Romulus Haţegan şi de fiul său, Ovidiu, în aceste clipe grele la trecerea în nefiinţă a celei care a fost

PAULINA HAŢEGAN.

Dumnezeu să o odihnească în pace!

Colectivul clasei a XII-a E „Hidro", promoţia 1997

Cu inima sfâşiată de durere, ne despărţim de draga noastră prietenă,

PAULA HAŢEGAN.

Bunul Dumnezeu să aibă în grijă sufletul tău şi să le dea putere scumpilor tăi, Romică şi Ovidiu, să treacă peste încercarea vieţii lor. Timpul ne fură oamenii dragi, dar niciodată amintirea lor. Veşnică odihnă!

Familia Mnerie

Suntem alături de vecinii noştri Romică şi Ovidiu Haţegan şi le împărtăşim durerea pricinuită de pierderea soţiei şi mamei dragi,

PAULINA HAŢEGAN.

Fie ca sufletul ei nobil să rămână veşnic în amintirea tuturor!

Fam. Nica şi Grec

Primăria Oraşului Chişineu-Criş, prin Primar Burdan Gheorghe, întregul colectiv al instituţiei precum şi Clubul sportiv „Crişul" Chişineu-Criş sunt alături de familia Haţegan în aceste momente grele pricinuite de trecerea în nefiinţă a celei care a fost

HAŢEGAN PAULINA

şi transmit sincere condoleanţe familiei îndoliate. Dumnezeu să o odihnească în pace!

Anunţurile de deces se publică GRATUIT!

SERVICII FUNERARE

(+4)0749282...
IN MEMORIAM
NON STOP!
KUKI - servicii funerare complete
Producător de sicrie - oferă sicrie la preţ de producător.
GRATUIT rezolvăm actele la spital, primărie, casa de pensii şi C.A.R.P.
Transport intern şi internaţional ● Accesorii funerare.
Contact: Arad, Str. Mihai Eminescu nr. 4 (în curte), vis-a-vis de Cerbul Albastru.
Telefon: 0257/211929, mobil: 0723-343-964
www.inmemoriamkuki.com
CASĂ FUNERARĂ - Strada Ştefan Ludwic Roth nr. 1 D, Grădişte
- Str. Cocorilor nr. 6 (lângă magazinul Izolta)

Cu mare durere în suflet, în aceste momente grele suntem alături de prietenul nostru Romică şi de fiul Ovidiu, la despărţirea mult prea devreme de cea care a fost buna noastră prietenă,

PAULA HAŢEGAN.

Dumnezeu să-i dea odihna veşnică!

Carmen şi Victor Pică

Vecinii d-lui Haţegan Romulus îi transmit sincere condoleanţe cu trecerea la cele veşnice a soţiei, doamna

HAŢEGAN PAULA.

Dumnezeu s-o ierte şi s-o odihnească în pace!

Comitetul asociaţiei

Suntem alături de familia Haţegan în aceste momente grele cauzate de pierderea celei care a fost soţie, mamă, bunică,

PAULA HAŢEGAN.

Sincere condoleanţe! Dumnezeu să o odihnească!

Fam. prof. Pavel Sîrbu

Suntem alături de familia Haţegan Romică şi Ovidiu în aceste momente grele la trecere în lumea celor drepţi a

PAULEI HAŢEGAN.

Violeta Cureteanu, Radu Cureteanu şi Nelu Nica

Un gând de mângâiere, compasiune şi sincere condoleanţe fostului nostru coleg, prof. HAŢEGAN ROMULUS, în marea durere pricinuită de pierderea soţiei.

Colectivul Colegiului Naţional „Elena Ghiba Birta" Arad

Cu sufletele îndurerate de vestea plecării dintre noi a prietenei noastre

PAULINA HAŢEGAN,

transmitem fam. Haţegan Romică şi Ovidiu sincere condoleanţe. Rămas bun suflet blând şi Dumnezeu să o odihnească în pace!

Fam. Crişan Liliana şi fam. Knapik Arina

Suntem alături de familia Haţegan în greaua încercare pricinuită de trecerea în nefiinţă a doamnei

PAULINA HAŢEGAN.

Transmitem sincere condoleanţe familiei îndoliate!

Avocat Kocsis Josan- Ioan şi familia

Suntem alături de familia Haţegan în aceste clipe grele prilejuite de plecarea dintre noi a

PAULEI HAŢEGAN.

Dumnezeu să o odihnească în pace!

Mioara şi Bogdan Iorgovan

Cu adâncă durere în suflet suntem alături de familiile Şiclovan, Popovici, Beuka şi Bejan în marea durere pricinuită trecerea în nefiinţă a celei care a fost

POPOVICI ANNA.

Repedea M.M.; Colegii Deva- Iaşi- Arad

Suntem alături de familiile Şiclovan, Popovici, Beuka şi Bejan în aceste momente grele cauzate de pierderea celei care a fost

POPOVICI ANNA.

Dumnezeu să o odihnească!

S.C. Eden Lyne Iaşi

Transmitem sincere condoleanţe şi întreaga noastră compasiune familiile Şiclovan, Popovici, Beuka şi Bejan acum când se despart de cea care a fost

POPOVICI ANNA.

S.C. Coral Club – Bucureşti

Publicitate mică 0257-210.775

Cu multă durere şi tristeţe în suflet ne luăm rămas bun de la cea care a fost vecina noastră

POPOVICI ANNA.

Dumnezeu s-o odihnească!

Vecinii: fam. Mariţa şi Petrean din Vladimirescu

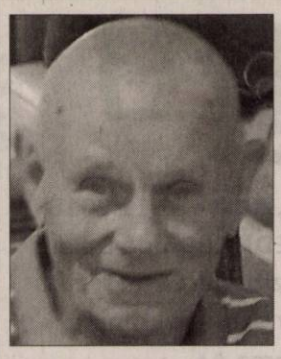

Cu durere în suflet ne despărţim de iubitul nostru,

SOL PETRU.

Dumnezeu să-l ierte şi să-l odihnească în pace!

Familia Cociuba

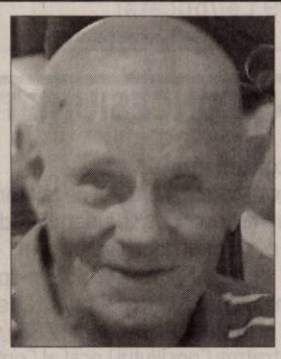

Cu inimile îndoliate ne luăm rămas bun de la cel care a fost iubitul nostru unchi şi cumnat,

SOL PETRU.

Dumnezeu să-l ierte şi să-l odihnească în pace!

Familia Pîrvu

COMEMORĂRI

Când se stinge o lumânare o aprinzi din nou, dar când se stinge o viaţă o plângi mereu. Ai fost parcă ieri printre noi, dar a trecut 1 an de când ai plecat,

col. ing.
BARNA IOAN.

Ce n-am da să vii acasă/ Doar o clipă să-ţi vorbim/ Să ne spui că îţi este bine/ Să ne liniştim puţin/ Lipsa ta mereu se simte/ Întristarea n-a încetat/ Dar în inimile noastre/ Vei trăi neîncetat. Parastasul va avea loc duminică, 25 noiembrie 2018, ora 12:00, la Biserica din Cimitirul Pomenirea.

Soţia Florica, fiica Ramona, ginerele Călin şi nepoţii Călin şi Cătălin

Astăzi în loc să-i spunem „La mulţi ani!" când ar fi înflorit al 32-lea trandafir al scumpei noastre fiice,

DOLLORES MONALISZA,

noi îl rugăm pe Bunul Dumnezeu să te iubească mai mult decât te-am iubit noi, iar chipul tău frumos plin de iubire şi dragoste nu-l vom uita niciodată!

Mami şi tati

Astăzi de ziua ta de naştere draga noastră

FLORENTINA FUSZ
(născută ROŞCA)

în loc de „La mulţi ani!" îţi dorim odihnă veşnică alături de bunica ta,

FLOAREA

care te-a crescut. Dumnezeu să vă fie alături!

Fiica ta Heidi, mami, tati, sora Mariana cu familia şi fratele Nelu

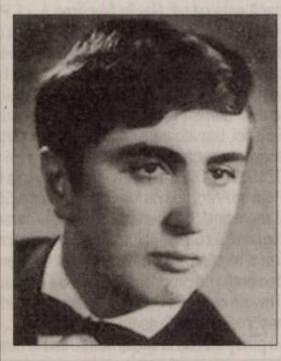

În loc să-ţi urăm „La mulţi ani!"
dragul nostru,

ing. SECHEŞAN IOAN,
din Şiria,

îl rugăm pe Bunul Dumnezeu să te odihnească în pace în Împărăţia Sa!

Familia îndoliată

Semnarea acordului FOTO: EPA

Reuniune la nivel înalt

BRUXELLES. Președintele Georgiei, Mamuka Bakhtadze, și președintele Comisiei Europene, Jean-Claude Juncker, participă la ceremonia de semnare a unui acord cu David Zalkaliani, ministrul georgian de Externe, și comisarul UE pentru negocierile de extindere, Johannes Hahn, în cadrul unei reuniuni a guvernului georgian cu Comisia UE la Bruxelles, Belgia.

Reuniunea la nivel înalt are loc în contextul înfloririi relațiilor dintre Uniunea Europeană și Georgia.

SURSA: MEDIAFAX

Iohannis, vizită în Franța

BUCUREȘTI. Klaus Iohannis va efectua o vizită în Franța în perioada 27-28 noiembrie, cu ocazia inaugurării Sezonului cultural România-Franța, care are loc într-un an cu multiple semnificații: 10 ani de la semnarea Declarației de Parteneriat Strategic, precum și celebrarea Centenarului Marii Uniri de la 1918. Potrivit unui comunicat al Administrației Prezidențiale remis, ieri, MEDIAFAX, președintele Klaus Iohannis va participa, pe 27 noiembrie, la Domul Invalizilor, la concertul dedicat comemorării celor căzuți în Primul Război Mondial. Șeful statului va vizita expoziția „A l'Est, la guerre sans fin - 1918 - 1923", care cuprinde o serie de lucrări consacrate României și misiunii generalului Berthelot. De asemenea, cu această ocazie va fi lansat și timbrul comun cu efigia generalului Berthelot, în contextul celebrării Centenarului Marii Uniri. Conform sursei citate, lansarea Sezonului România-Franța va avea loc la Centrul Național de Artă și Cultură „Georges Pompidou", în prezența Președintelui României și a Președintelui Franței, Emmanuel Macron.

SURSA: MEDIAFAX

Iohannis o respinge pe Adina Florea, propusă pentru conducerea DNA

„Nu comentez, este decizia domnului Președinte, nu am ce să comentez", a spus Adina Florea.

BUCUREȘTI. Președintele Klaus Iohannis a respins propunerile ministrului Justiției pentru DNA, Parchetul General și DIICOT, printre acestea numărându-se și cea a Adinei Florea, nominalizată de Tudorel Toader în funcția de procuror-șef DNA. În luna octombrie, ministrul Justiției, Tudorel Toader, i-a transmis președintelui Klaus Iohannis următoarele propuneri de numire a unor procurori în funcții de conducere:

- Adina Florea, pentru funcția de procuror-șef al Direcției Naționale Anticorupție;
- Florena-Esther Sterschi, pentru funcția de procuror-șef al Secției de Resurse Umane și Documentare din cadrul Parchetului de pe lângă Înalta Curte de Casație și Justiție;
- Elena Giorgiana Hosu, pentru funcția de procuror-șef adjunct al Direcției de Investigare a Infracțiunilor de Criminalitate Organizată și Terorism;
- Iuliana Nedelcu, pentru funcția de procuror-șef adjunct al Secției Judiciare din cadrul Parchetului de pe lângă Înalta Curte de Casație și Justiție;
- Antonia-Eleonora Constantin, pentru funcția de procuror-șef al Secției Judiciare din cadrul Parchetului de pe lângă Înalta Curte de Casație și Justiție.

Adina Florea FOTO: EPA

„În conformitate cu dispozițiile art. 54 din Legea nr. 303/2004 privind statutul judecătorilor și procurorilor, republicată, cu modificările și completările ulterioare, și având în vedere considerentele Deciziei Curții Constituționale nr. 358/2018, Președintele României respinge propunerile înaintate de către ministrul Justiției, întrucât nu sunt îndeplinite condițiile de legalitate necesar a fi întrunite în mod obiectiv de către procuror, pentru a fi numit într-o funcție de conducere, respectiv cea prevăzută de art. 54 alin. (2) prin raportare la art. 48 alin. (10) și (12) din Legea nr. 303/2004", transmite Administrația Prezidențială.

Potrivit articolului 48, alineatul 10, din Legea nr. 303/2004, modificată și publicată în Monitorul Oficial pe 15 octombrie 2018, „nu pot fi numiți în funcții de conducere judecătorii care au făcut parte din serviciile de informații sau au colaborat cu acestea ori judecătorii care au interes personal, ce influențează sau ar putea influența îndeplinirea cu obiectivitate și imparțialitate a atribuțiilor prevăzute de lege".

Alineatul 12 al aceluiași articol stipulează că „înainte de numirea în funcțiile de conducere, Consiliul Național pentru Studierea Arhivelor Securității verifică și comunică, în termen de 15 zile de la solicitarea Consiliului Superior al Magistraturii, dacă judecătorul a făcut parte din serviciile de informații înainte de 1990 sau a colaborat cu acestea".

Adina Florea a declarat, pentru MEDIAFAX, după ce Klaus Iohannis a refuzat ieri propunerea de a o numi în funcția de procuror-șef al DNA, că aceasta este decizia președintelui și că refuză să o comenteze.

În prezent, Adina Florea este procuror-șef adjunct al Secției pentru Anchetare a Magistraților.

SURSA: MEDIAFAX

COMUNA SOFRONEA,

titular al amenajamentului pastoral amplasat in comuna Sofronea, anunta publicul interesat asupra depunerii solicitarii de obtinere a avizului de mediu.

Informatiile privind continutul documentatiei tehnice a proiectului propus pot fi consultate la sediul APM Arad, str Spaliul Muresului FN, zilnic 9 orele 8-16)

Observatiile publicului se primesc la sediul APM Arad, str Spaliul Muresului FN in termen de 18 zile de la publicarea anuntului.

(9764 - H 141240)

SCP EXPERT SPRL
practicieni în insolvență

Prin prezenta **SCP EXPERT SPRL** in calitate de lichidator judiciar al SC **INTERNATIONAL ALFAR** SRL Arad, jud. Arad, dosar nr. 4969/108/2011 – Tribunalul Arad, scoate la vanzare prin licitatie publica, deschisa, cu strigare urmatoarele imobile situate in Arad, str. Calea Zimandului (in incinta fostelor sere ALFAR):
- sediu administrativ cu suprafata construita de 578 mp si teren 905 mp - la pretul de 224.807 lei
- cota de ½ punct termic (constructie si teren) – la pretul de 73.266 lei
- sere 6 ha (din care 1,5 ha deteriorate) fara teren - la pretul de 870.402 lei.

Pretul susmentionat nu include TVA, care este taxabil in conformitate cu prevederile codului fiscal.

Licitatia pentru bunurile susmentionate va avea loc la data de 11.12.2018 ora 14,00 la sediul lichidatorului judiciar din Arad, str. D. Bolintineanu, nr. 5, jud. Arad. In caz de neadjudecare licitatia se va relua in data 18.12.2018, ora 14,00.

Regulamentul de desfasurare a licitatiilor si caietul de sarcini, se pot consulta la sediul lichidatorului judiciar.

Poate participa la licitatie orice persoana fizica sau juridica, care pana la ora licitatiei a depus o garantie de participare egala cu 10% din pretul de pornire exclusiv TVA al bunurilor licitate si a achizitionat caietul de sarcini.

Informatii suplimentare se pot obtine la sediul lichidatorului judiciar EXPERT SPRL si la telefon 0257 259740.

Prin prezenta **SCP EXPERT SPRL** in calitate de lichidator judiciar al **SC EXCELENT PRODIMPEX SRL** Arad, jud. Arad, dosar nr. 4970/108/2011 – Tribunalul Arad, scoate la vanzare prin licitatie publica, deschisa, cu strigare a urmatoarelor imobile situate in Arad, Calea Zimandului (in incinta fostelor sere ALFAR):
- cladire administrativa cu suprafata construita de 360 mp si teren aferent in suprafata de 575 mp la pretul de 140.110 lei; teren in suprafata de 1379 mp la pretul de 73.409 lei; hala metalica in suprafata de 314 mp la pretul de 223.121 lei; sere 3 ha (fara teren) la pretul de 513.202 lei; drum incinta 1900 mp 132.496 lei. Pretul susmentionat nu include TVA, care este taxabil in conformitate cu prevederile codului fiscal.

Licitatia pentru bunurile susmentionate va avea loc la data de 11.12.2018 ora 15,00 la sediul lichidatorului judiciar din Arad, str. D. Bolintineanu, nr. 5, jud. Arad. In caz de neadjudecare licitatia se va relua in data 18.12.2018, ora 15,00.

Regulamentul de desfasurare a licitatiilor si caietul de sarcini, se pot consulta la sediul lichidatorului judiciar.

Poate participa la licitatie orice persoana fizica sau juridica, care pana la ora licitatiei a depus o garantie de participare egala cu 10% din pretul de pornire exclusiv TVA al bunurilor licitate si a achizitionat caietul de sarcini.

Informatii suplimentare se pot obtine la sediul lichidatorului judiciar EXPERT SPRL si la telefon 0257 259740. (9800 - H142788)

ORAȘUL CURTICI

anunță publicul, interesat, asupra solicitării de obținere a acordului de mediu pentru proiectul **Drum ocolitor Macea - Construirea centurii ocolitoare Sud-Nord, Orașul Curtici** în extravilan Curtici, jud. Arad.

Informațiile privind potențialul, impact asupra mediului al proiectului propus pot fi consultate la sediul A.P.M. Arad, Splaiul Mureș, F.N., între orele 11:00-13:00 și la sediul **Primăriei Orașului Curtici** din Curtici, str. Primăriei, nr. 47, jud. Arad.

Observațiile publicului se primesc zilnic la secretariatul Agenției pentru Protecția Mediului. Arad, Splaiul Mureș, F.N.

(9799 - H142762)

EVIDENȚIAZĂ-TE!

Text: DATA apariției:.....

Talon valabil până în 30 decembrie 2018

Date personale:

Nume și Prenume:

Telefon:

Buletin de identitate:

TALON + PREȚUL CATEGORIEI AFERENTE

Anunțurile se preiau zilnic, la ghișeu, până în ora 16[00], după această oră, se pot prelua doar prin intermediul sistemului online de preluare al anunțurilor disponibil pe www.jurnalaradean.ro . Anunțurile de mică publicitate din Jurnal Arădean se publică pe baza talonului din ziar

Redacția nu își asumă responsabilitatea pentru conținutul anunțurilor de mică publicitate!

JURNAL ARĂDEAN

Trupe ruse în Transnistria

MOSCOVA. Președintele Republicii Moldova, Igor Dodon, un politician prorus, a condamnat ieri, în Duma de Stat, apelurile unor politicieni prooccidentali de la Chișinău de retragere a trupelor ruse din regiunea separatistă Transnistria.

„Sunt convins că atât timp cât nu există o soluție sustenabilă și viabilă la problema transnistreană, niciun mecanism de menținere a păcii și stabilității în perioada post-conflict, doar populiștii și provocatorii pot vorbi despre oprirea actualei operațiuni de menținere a păcii, intenționând în acest fel să destabilizeze situația în Moldova și în întreaga regiune", a declarat Igor Dodon într-un discurs rostit în Duma de Stat, Camera inferioară a Parlamentului Rusiei.

Igor Dodon FOTO: EPA

SURSA: MEDIAFAX

Ministerul Finanțelor Publice. Agenția Națională de Administrare Fiscală. Direcția Generală Executări Silite Cazuri Speciale. Direcția Operativă de Executare Silită. Serviciul Executări Silite Cazuri Speciale Regional Timișoara. Dosar penal nr. 3023/1/2014; Dosar executare nr. 1710/2016. Nr. A_ETM-6345 din 14.11.2018. Anunț privind vânzarea bunurilor mobile. Anul 2018, Luna Noiembrie, Ziua 14. Agenția Națională de Administrare Fiscală, prin Direcția Generală Executări Silite Cazuri Speciale - Serviciul Executări Silite Cazuri Speciale Regional Timișoara, organizează în data de 13.12.2018, ora 14:00, licitație (Licitația a IV-a) pentru vânzarea următorului bun mobil: - Autoturism Skoda, tip Octavia, caroseria break, culoare gri, serie șasiu TMBGG41U142849454, serie motor 942960, CIV E001803, an 2003, cu 323000 km la bord, combustibil motorină, cu ABS, AC, airbag, capotă față înlocuită, spoiler față crăpat, nr. înmatriculare AR 08 PSM. Prețul de vânzare la licitația a IV-a este de 3.498 lei. Licitația se va desfășura la sediul nostru D.G.E.S.C.S. - Direcția Operativă de Executare Silită - Serviciul Executări Silite Cazuri Speciale Regional Timișoara din Mun. Timișoara, Str. Gheorghe Lazăr nr. 9 B, cam. 613, jud. Timiș. Pentru informații suplimentare (condiții participare, depunere ofertă) vă puteți adresa la sediul nostru sau la numerele de telefon 0256.200178 / 0732.007532. Anunțul integral se află postat pe www.anaf.ro, secțiunea Anunțuri - valorificări prin licitație a bunurilor sechestrate - Timișoara Executări Silite Cazuri Speciale. (9797 - H142786)

Program mare publicitate: pe B-dul Revoluției, nr. 62 luni-vineri: 9.00-16.00

JURNAL ARĂDEAN

În fruntea box office-ului nord-american

HOLLYWOOD. Universul lui Harry Potter este încă sursă de inspirație: „Fantastic Beasts 2: The Crimes of Grindelwald", film inspirat din aventurile unui tânăr vrăjitor cu ochelari, s-a clasat în acest weekend în fruntea box office-ului nord-american, potrivit cifrelor provizorii publicate duminică de compania specializată Exhibitor Relations. A doua serie „Fantastic Beasts" a generat venituri de 62,2 milioane de dolari în primele trei zile de rulare în Statele Unite și Canada.

Un alt rol de animal ocupă locul doi pe podium: „Grinch", o creatură verde și zgomotoasă, care urăște mereu Crăciunul. Cu venituri de 38,2 milioane de dolari (126,5 milioane de dolari în două săptămâni), filmul de animație produs de Universal Studios devansează „Bohemian Rhapsody" (15,7 milioane de dolari, 127,9 în total), film biografic inspirat din viața lui Freddie Mercury și a trupei sale legendare Queen. Două noutăți completează câștigătorii weekend-ului: „Instant parents" (14,7 milioane), cu Mark Wahlberg, despre un cuplu care decide să adopte și care se trezește cu trei copii incredibili în brațe; și „Les Veuves" (12,3 milioane), un thriller feminist al regizorului Steve McQuenn, câștigător al premiului Oscar pentru filmul „12 ani de sclavie". **SURSA: AGERPRES**

Universul lui Harry Potter este încă sursă de inspirație FOTO: FAN

Cu sau fără coarne FOTO: FAN

Referendum inedit

BERNA. Elvețienii vor vota în această duminică o problemă de importanță națională care a divizat țara - dacă fermierii care lasă coarnele vitelor și caprelor lor să crească vor primi subvenții.

Referendumul despre menținerea demnității vitelor a fost inițiat de farmierul Armin Capaul, în vârstă de 66 de ani, care se descrie drept un rebel. El spune că și-a „ascultat" vitele, care i-au inspirat campania pe care a dus-o timp de nouă ani pentru finanțarea spațiului suplimentar de care animalele cu coarne au nevoie, măsură care va diminua tăirea coarnelor animalelor, speră el.

„Trebuie să respectăm vitele așa cum sunt. Lăsați-le coarnele. Când sunt privite, vitele își țin capul sus, sunt mândre. Cînd le sunt tăiate cornele, sunt triste", a declarat Capaul.

Ivanka Trump, în situația democratei Hillary Clinton

WASHINGTON. Președintele american Donald Trump a respins criticile la adresa fiicei sale, Ivanka Trump, care este și consilier prezidențial, în legătură cu folosirea unui cont privat de e-mail în activități oficiale, în contextul în care subiectul va fi anchetat de o comisie a Congresului de la Washington.

„Pentru o perioadă scurtă de timp, Ivanka a făcut schimb de e-mailuri. Nu erau clasificate ca cele ale lui Hillary Clinton. Nu au fost șterse ca cele ale lui Hillary Clinton... Nu a făcut nimic pentru a ascunde e-mailurile", a declarat Trump. Președintele a adăugat că situația fiicei sale este „complet diferită" de cea a lui Hillary Clinton, și este o „știre falsă".În timpul campaniei electorale din 2016, Donald Trump a criticat-o dur pe Hillary Clinton, contracandidata sa în scrutinul prezidențial, pentru utilizarea de e-mailuri private în activități oficiale în perioada cât aceasta a ocupat funcția de secretar de Stat.

Ivanka Trump FOTO: FAN

Roberta

Esre pasionată de modelling și sport.

www.aradon.ro
Mai multe poze cu Roberta

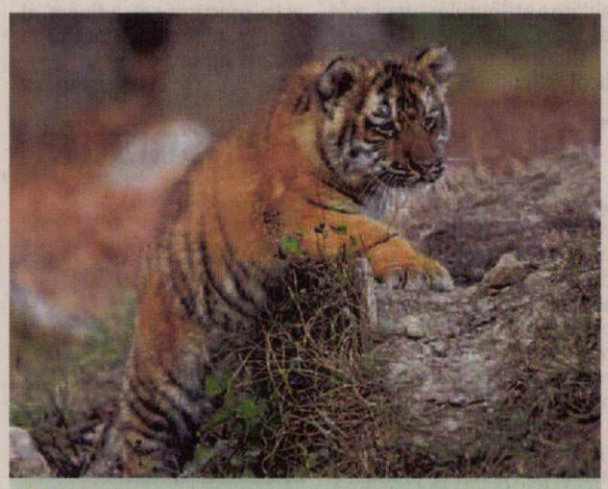

Românașul

Baluga, Dexter, Thor sau „Românașul" s-ar putea numi trigru născut prematur la Zoo Pitești. E decizia locaInicilor FOTO: FAN

Divorțează după 21 de ani

Acesta a fost cel de-al doilea mariaj al actorului american, care este cunoscut pentru discreția privind viața personală.

Robert De Niro și Grace Hightower își spun adio FOTO: FAN

HOLLYWOOD. Unul dintre cele mai discrete cupluri de la Hollywood divorțează după 21 de ani de căsnicie

Actorul american Robert De Niro și soția sa, actrița și cântăreața Grace Hightower, divorțează după 21 de ani de căsnicie, a anunțat publicația People, citând surse anonime.Robert De Niro, în vârstă de 75 de ani, și Grace Hightower, în vârstă de 63 de ani, s-au separat de mai mult timp, potrivit The Hollywood Reporter, People și TMZ.com.

Starul filmului „Taurul furios/ Raging Bull" și Hightower s-au căsătorit în 1997 și au împreună doi copii. Acesta a fost cel de-al doilea mariaj al actorului american, care este cunoscut pentru discreția privind viața personală. Nu același lucru se întâmplă în viața sa publică, De Niro fiind cunoscut ca un critic acerb al președintelui american Donald Trump. De altfel, în luna octombrie, un pachet cu un dispozitiv explozibil a fost trimis la unul dintre restaurantele actorului, situat în New York. **SURSA: MEDIAFAX**

O scrisoare semnată Picasso, licitată

CIUDAD DE MÉXICO. O scrisoare semnată de pictorul spaniol Pablo Picasso și de Francoise Gilot, mama celor doi copii ai săi, va fi scoasă la licitație la 22 noiembrie în Ciudad de México, a informat luni casa însărcinată cu vânzarea. Cu un preț de pornire estimat la între 120.000 și 150.000 de pesos (5.970 - 7.462 de dolari), cea de-a patra scrisoare a lui Picasso și Gilot va fi scoasă la vânzare, la 22 noiembrie, ca parte a unei licitații de cărți de istorie și artă din Mexic, au informat responsabilii licitației. Scrisoarea îl are ca destinatar pe fotograful american, John Kanelous, căruia Pablo Picasso și Gilot Francoise îi mulțumesc pentru atenția acordată în timpul ședерii lor la Vallauris și îl anunță totodată de plecarea lor la Paris. O serie de fotografii ale lui Picasso însoțesc scrisoarea, alături de un plic First Day Cover (FDC), semnat de Francoise Gilot, muza pictorului spaniol și mama celor doi copii ai săi, Claude și Paloma.

Gilot și Picasso FOTO: FAN

SURSA: MEDIAFAX

Vor completa juriul Premiilor Nobel

STOCKHOLM. Cinci experți externi vor completa comitetul care va alege câștigătorii premiului Nobel pentru Literatură în următorii doi ani, a anunțat luni Academia Suedeză, care se confruntă cu o criză istorică în urma scandalului sexual și demisiei a numeroși academicieni. Noul Comitet Nobel îi va include, pe lângă academicienii Per Wästberg, Horace Engdahl, Anders Olsson și Jesper Svenbro, pe scriitorii Kristoffer Leandoer și Gun-Britt Sundström și pe cei criticii literari Mikaela Blomqvist, Henrik Petersen și Rebecka Ahlberg Kärde. Măsura a fost luată în acord cu Fundația Nobel, care sugerase deja în urmă cu câteva luni crearea unui nou comitet pentru premiul Nobel pentru Literatură, care anul acesta nu a fost decernat, fiind amânat pentru 2019 ca urmare a scandalului care a zguduit instituția. Academia Suedeză a decis în mai amânarea, lucru care nu s-a mai întâmplat de șapte decenii, ca urmare „a pierderii încrederii" în instituție și a debilitării sale după plecarea a 8 dintre cei 18 membri ai săi. Secretarul interimar al Academiei Suedeze, Anders Olsson, a declarat că este vorba de o măsură „temporară" până în 2020, perioadă în care vor fi decernate trei premii, între care și cel corespunzător anului 2018. **SURSA: AGERPRES**

Steaua lui J.Lo, vandalizată

HOLLYWOOD. Steaua de pe Walk of Fame aparținând cântăreței și actriței americane Jennifer Lopez a fost vandalizată, iar poliția investighează incidentul. În luna august, consiliul municipal al West Hollywood, care administrează Walk of Fame, a decis să înlăture steaua președintelui american Donald Trump, care fusese vizată în mai multe rânduri de acte de vandalism, de când fostul om de afaceri și prezentator TV a intrat în politică.

Jennifer Lopez FOTO: FAN

FONDAT 1989, APARE LA ARAD, TEL. 0257/281.802, E-MAIL: REDACTIA.JURNALARADEAN@INFORMMEDIA.RO; PUBLICITATE.JURNALARADEAN@INFORMMEDIA.RO

Atenţie la consumul excesiv de antibiotice
PAGINA 7

JURNAL ARĂDEAN

Invitaţii epuizate la spectacolul lui Marcel Iureş
PAGINA 3

VINERI
23 NOIEMBRIE 2018
ANUL XXX, NR. 8207
16 PAGINI - 1,90 LEI

8° Temperaturile se vor situa între 0 şi 8 grade. Vântul va sufla cu 7 km/h.

DIMINEAŢA | AMIAZA | SEARA

Astăzi, supliment programe TV pentru perioada 24 - 30 noiembrie 2018. Se difuzează gratuit.

Şcoli închise de regenerare

ARAD. Întreruperea furnizării căldurii în Micălaca, din cauza proiectului de regenerare urbană, a dus la închiderea a două şcoli din zonă, pentru o zi. Profesorii au „activitate metodică", iar elevii stau acasă, astăzi. **/P.5**

Tamponare în lanţ FOTO: ISU ARAD

Maşini avariate de un şofer beat

ARAD. Patru maşini au fost implicate într-o tamponare în lanţ, miercuri seara, pe Calea Zimandului, la ieşire din cartierul Grădişte. **/P.8**

Loto din 22 noiembrie

6/49:	20, 15, 18, 7, 28, 23
NOROC	2 6 8 7 4 1 5
5/40:	3, 5, 38, 19, 4, 2
JOKER	6, 15, 45, 32, 41 + **16**

Taxe

Taxa pe o avere de 5 milioane de euro.

sursa: Financiarul

Hoţii anului au fost prinşi

Florin Maliţa şi alţi doi bărbaţi din Sântana şi Timişoara, cercetaţi în cazul furtului celor 414 tone de cupru.

ARAD. Anchetatorii au dat de capătul mega furtului anului 2018 în Arad! După săptămâni întregi de investigaţii cei care au dus la îndeplinire furtul de două milioane de euro au fost identificaţi şi vor răspunde în faţa legii. Cercetările oamenilor legii au condus către Florin Maliţa - de 34 de ani, „mâna dreaptă" a lui Alin Iovănuţ (ambii arestaţi preventiv în dosarul atacului comis asupra lui Daniel Dragoman) -, iar potrivit acestora, el ar fi luat decizia de a sustrage cele 414 tone de cupru în valoare de două milioane de euro, dintr-un depozit din Curtici, aparţinând unei firme. Alături de Maliţa, oamenii legii au identificat alţi doi bărbaţi care au legătură cu cauza. Este vorba despre un bărbat din Sântana - Blăgău Voicu - şi celălalt din Timişoara - Stanciu Simion. Anchetatorii au reconstituit întregul fir al infracţiunii comise în luna septembrie: Maliţa a decis să sustragă cuprul şi a creat o aparenţă de legalitate, trimiţând un email fals către societate în care îşi manifesta intenţia de a cumpăra metalul. Pentru transportul celor 414 tone de cupru au fost folosite trei autotrenuri şi remorci. Ceilalţi doi bărbaţi l-au sprijinit pe Maliţa în vederea ducerii la îndeplinire a infracţiunii. Odată încărcat, cuprul a ajuns, în primă instanţă, la un depozit din Curtici, iar apoi a ajuns în două localităţi din judeţul Timiş.

Poliţiştii şi procurorii au reuşit, la acea dată, să dea de urma metalului pe raza judeţului Timiş, recuperându-l. **/P.8**

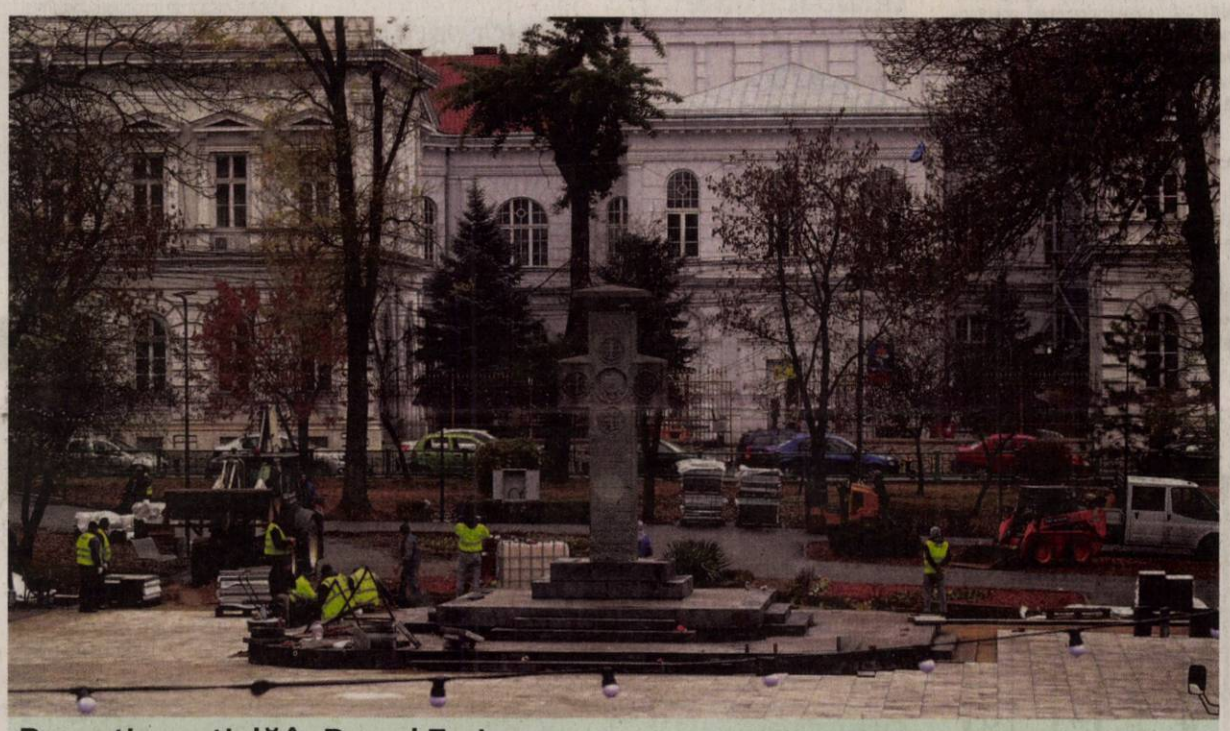

Recepţie parţială în Parcul Eminescu

Municipalitatea a făcut, ieri, recepţia parţială a lucrărilor executate în Parcul Mihai Eminescu. S-au reabilitat integral aleile, s-a nivelat suprafaţa de gazon, s-au introdus conductele pentru viitorul sistem de irigare, s-au realizat scurgerile, s-a realizat iluminatul arhitectural al unor copaci, s-a schimbat 100% iluminatul public, iar în jurul Crucii Martirilor s-a schimbat pavajul (care se finalizează astăzi). Recepţia finală se va face la primăvară, când vom avea şi bănci noi în parc, iar scările vor fi reabilitate. Până atunci, în Parcul Eminescu se va desfăşura Târgul de Iarnă, a cărui deschidere e programată mâine după masă. FOTO: EUGEN ROOJAN

Spitalul va avea cabinet de chirurgie vasculară!

Articolul publicat de Jurnal arădean/ Aradon a avut efect. Pacienţii se vor putea adresa medicului în ambulator.

ARAD. Reacţie promptă a conducerii Spitalului Clinic Judeţean de Urgenţă Arad după apariţia articolului „Pacienţi umiliţi la Arad", publicat miercuri, 21 noiembrie, de Jurnal arădean/ Aradon. Managerul Carmen Lucuţa ne-a informat că va fi înfiinţat un cabinet de chirurgie vasculară în ambulator.

„În urma discuţiilor pe care le-am avut personal cu domnul doctor - care s-a arătat dispus să lucreze în ambulator în măsura în care toţi medicii de pe secţie vor face acest lucru -, am decis să demarăm demersurile pentru crearea unui cabinet de chirurgie vasculară în ambulator. Toţi medicii care au contract cu spitalul sunt obligaţi să ofere şi servicii în ambulator. Am luat legătura cu Casa de Asigurări de Sănătate şi sperăm ca acest cabinet să devină funcţional începând de la 1 ianuarie 2019. Facem tot posibilul să asigurăm şi spaţiul necesar. Cabinetul de chirurgie vasculară va avea un program de muncă redus - minimul pe care îl putem negocia cu Casa de Asigurări -, astfel încât domnul doctor să poată face faţă şi pe secţie şi în blocul operator. Nu va fi un cabinet pentru urgenţe, pacienţii se vor adresa acestui cabinet exclusiv pe bază de programare" - ne-a declarat ec. Carmen Lucuţa, manager al Spitalului Clinic Judeţean de Urgenţă Arad. **/P.5**

Animale moarte pe câmp FOTO: JA

Sancţiuni pentru animalele moarte

ARAD. Au apărut deja primele sancţiuni pentru firma care a împrăştiat otravă de şoareci în zona Semlacului, acţiune în urma căreia zeci de animale sălbatice au fost găsite moarte. Prima instituţie care a reacţionat a fost Garda de Mediu Arad, care a anunţat că a aplicat o amendă usturătoare societăţii vinovate, dar a impus şi o serie de măsuri pe care aceasta trebuie să le ia pentru a evita alte decese în rândul animalelor. În paralel, continuă cercetarea penală. **/P.8**

Extragere la Fidelitate

Concursul „Premiile de fidelitate Jurnal arădean" şi-a desemnat câştigătorii din luna noiembrie. Invitat special al tragerii la sorţi a fost Anela Freer, preşedinte CS Tenis Fan Arad. Ea le-a purtat noroc, în special, cititorilor noştri din localităţile judeţului, patru dintre plicurile câştigătoare fiind din municipiu. **/P.5**

FOTO: ANDREEA PINTEA

Au anunţat zborurile FOTO: A.G.

Parafă pentru zborurile din Arad

ARAD. Reprezentanţii TAROM şi cei ai Aeroportului Arad au semnat acordurile de colaborare privind zborurile Arad-Bucureşti. Cu toate acestea, primele avioane nu vor decola spre Bucureşti decât prin luna martie a anului viitor. **/P.3**

Semnătură pentru bani europeni

ARAD. Joi, 22 noiembrie, reprezentanţii CAA au anunţat că a fost semnat acordul de parteneriat cu cei din Szeged, în baza căruia va fi implementat proiectul „Îmbunătăţirea managementului calitativ al râurilor transfrontaliere: Criş, Mureş, Tisa". **/P.5**

Trafic dat peste cap la tramvaie

ARAD. Într-o zi lucrătoare, astăzi, Compania de Transport Public Arad va închide circulaţia tramvaielor pe traseul Piaţa Caius Iacob - Podgoria. Circulaţia tramvaielor va fi dată peste cap pe o perioadă de timp neprecizată. **/P.3**

C. Rus, două goluri FOTO: FAN

UTA, meci nebun la Ploieşti!

PLOIEŞTI. Partidă cu de toate, aseară, la Ploieşti, între Petrolul şi UTA. Gazdele au deschis scorul, UTA l-a întors, dar în avantaj pe tabelă şi om în plus pe teren, elevii lui Ionuţ Popa s-au retras inexplicabil, iar amfitrionii au egalat, după care au forţat chiar victoria, însă s-a terminat 2-2. **/P.9**

Remember: 23 noiembrie

1644 Se publică Areopagitica de John Milton

1682 A murit Claude Lorrain, pictor francez (n. 1600)

1754 S-a născut Abraham Baldwin, unul dintre părinţii fondatori ai SUA (d. 1807)

1876 S-a născut Manuel de Falla, compozitor spaniol (d. 1946)

1887 Boris Karloff (Charles Edward Pratt), actor de teatru si film (d. 1969)

1888 S-a născut Harpo Marx (Adolph Arthur Marx), comic american şi actor (d. 1964)

1901 S-a născut Marieluise Fleißer, scriitoare germană (d. 1974)

1920 S-a născut Paul Celan, poet de limbă germană (d. 1970)

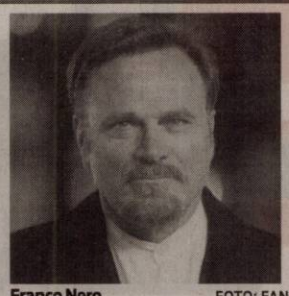

Franco Nero FOTO: FAN

1941 S-a născut **Franco Nero,** actor italian

1959 S-a născut Maxwell Caulfield, actor scoţian

1966 S-a născut Vincent Cassel, actor francez, regizor, producător

1976 A murit André Malraux, scriitor francez, teoretician de artă şi politician (n. 1901)

2006 A murit Philippe Noiret, actor francez (n. 1930)

Reţeta zilei

Tort cu spumă de ciocolată

INGREDIENTE: 2 cești de făină, 1 cană de zahăr, 2 linguriţe de bicarbonat de sodiu, 1 linguriţă de extract de vanilie, 1/2 cană pulbere de cacao, 1 cană de frișcă lichidă, 1 cană de apă.

MOD DE PREPARARE: Preîncălziţi cuptorul la 220 grade celsius. Ungeţi o tavă de copt. Amestecaţi toate ingredientele într-un bol. Turnaţi amestecul în tavă. Coaceşi în cuptorul preîncălzit timp de aproximativ 30 de minute sau până când o scobitoare inserată în centru iese curată.Se lasă să se răcească complet.

POFTĂ BUNĂ!

Pentru mai multe reţete intră pe www.culinar.ro

Sănătate

• **CABINET GINECOLOGIC:** Cabinet ginecologic Arad, B-dul Decebal 11 (lângă Hotel Aradul), chiuretaj medicamentos, eco 4 D, test PAP.TEL: 0770823850, 0723643581

• **Policlinica DR. TURCIN, oferă:** Cardiologie (EKG, Ecografie cardiacă, Doppler vascular, Holter EKG si TA, Test de efort), Oftalmologie **(NOU - chirurgie pol anterior; CV computerizat; optică medicală),** ORL (videoendoscopie), pneumologie, gastroenterologie, neuropsihiatrie, medicină de familie, ecografii generale, Ginecologie. **Telefon: 0257/285510, www.policlinica-turcin.ro**

• **Farmacia GLYKON - UTA**, Bl U 6 (vis-a-vis de biserica în construcţie). Deschis zilnic: luni-vineri 07.00 -21.00 sâmbătă şi duminică 08.00-18.00. **Telefon: 0257/241197.**

Pieţe şi târguri

Astăzi este zi de piaţă la Ineu, Lipova, Covăsânţ, Mişca, Moneasa, Şepreuş, Şimand, Vladimirescu, Şeitin. **Tot astăzi se organizează târguri săptămânale la** Ineu, Şepreuş, Şimand.

Sâmbătă este zi de piaţă la Chişineu-Criş, Lipova, Pâncota, Felnac, Grăniceri, Hălmagiu, Moneasa, Pecica, Vărşand, Socodor, Vladimirescu, Zimandu Nou, Covăsânţ. **Târguri săptămânale se desfăşoară astăzi la** Lipova, Pâncota, Hălmagiu, Moneasa.

Întreruperi de curent

Vineri, 23 noiembrie 2018. În judeţ, h 9 – 16: Sântana – străzile 1 Decembrie, Oituz, I.L.Caragiale, A.Vlaicu, Trandafirilor, Micşunelelor, M.Viteazul, T. Vladimirescu, Muncii, M. Eminescu; h 9 -16: Sârbi, Luncani; **h 9 – 17:** Pescărie, Cermei, Secaş, Cuiaş, Toc, Ilteu (gară).

Telefoane utile

☎ INFORMAŢII TELEFONICE: 118.932; ☎ROBOT: 1958; ☎ APEL UNIC DE URGENŢĂ (SALVARE, POLIŢIE; Pompieri): 112; ☎ PRIMĂRIA MUNICIPIULUI ARAD: Program de relaţii cu publicul (camera 5) luni-joi între 8-18; vineri între 8-16. Tel. centrală: 0257/281.850; ☎ Delgaz Grid (fost E.ON) - Dispecerat de urgenţe: 0800.800.928 şi 0265.200.928; ☎ DERANJAMENTE CURENT ELECTRIC: 0257/929; ☎ INFORMAŢII CFR: 0257/231.777; ☎ PROTECŢIA CONSUMATORULUI: B-dul Revoluţiei, nr. 50. Telefon: 0257/257.049; ☎ POLIŢIA LOCALĂ: 0257/939.

Horoscop

BERBECUL (III.21.-IV.20.)
În cursul dimineţii luaţi o hotărâre, în urma căreia sunteţi nevoit să vă schimbaţi programul. Un prieten vă solicită sprijinul într-o problemă de sănătate.

TAURUL (IV.21.-V.20.)
Sunteţi anunţat că mâine veţi pleca într-o călătorie în interes de serviciu. Această veste vă cam încurcă planurile, dar puteţi fi optimist: călătoria va determina schimbări benefice în relaţiile sentimentale.

GEMENII (V.21.-VI.21.)
Puteţi aborda probleme importante din domeniul afacerilor şi sunteţi capabil să finalizaţi lucrări începute cu mai mult timp în urmă.

RACUL (VI.22.-VII.22.)
Sunteţi foarte activ şi sociabil, ceea ce favorizează relaţiile de colaborare. Se pare că aveţi probleme sentimentale. Pe plan profesional şi al sănătăţii nu aveţi niciun motiv de îngrijorare.

LEUL (VII.23.-VIII.23.)
Se anunţă un succes remarcabil într-o afacere, însoţit de un câştig substanţial. În partea a doua a zilei, vi se propune o colaborare.

FECIOARA (VIII.24.-IX.23.)
Sunt favorizate relaţiile de colaborare. Toate activităţile începute azi au mari şanse de reuşită. Aveţi succes în afaceri şi puteţi rezolva problemele financiare ale familiei.

BALANŢA (IX.24.-X.23.)
Au loc schimbări benefice în viaţa dumneavoastră, atât pe plan profesional, cât şi social. Metodele pe care le aplicaţi, deşi nu sunt pe placul tuturor, vă ajută să vă îndepliniţi obiectivele.

SCORPIONUL (X.24.-XI.22.)
Sunteţi într-o formă intelectuală foarte bună şi colaboraţi excelent cu persoanele din anturaj. Aveţi succes în toate activităţile legate de familie.

SĂGETĂTORUL (XI.23.-XII.21.)
Aveţi parte de un succes neaşteptat pe plan social şi financiar. Nu pierdeţi momentul favorabil, dar nici nu forţaţi notă! După-amiază plecaţi într-o deplasare neplanificată.

CAPRICORNUL (XII.22.-I.20.)
După o perioadă de dezamăgiri, astăzi sunteţi plăcut surprins de succese nesperate în domeniul financiar şi pe planul relaţiilor sentimentale.

VĂRSĂTORUL (I.21.-II.20.)
În prima parte a zilei vă ocupaţi de rezolvarea unei probleme financiare de care depinde reuşita unei afaceri. Pentru aceasta, sunteţi nevoit să plecaţi într-o scurtă călătorie.

PEŞTII (II.21.-III.20.)
Se pare că primiţi o primă sau o moştenire neaşteptată. Dacă vă întrebaţi ce ar fi mai bine să faceţi cu banii, iată o sugestie: astăzi sunt favorizate investiţiile pe termen lung.

„Jurnal arădean" vă ascultă

De luni până joi, între orele 11.00-13.00, la telefonul 0257.212.055, redactorul nostru vă stă la dispoziţie.

ARAD. Domnul **G.C.** susţine că a făcut mai multe reclamaţii în legătură cu faptul că o parte din strada Furnicii, dinspre strada Tabacovici, nu este asfaltată. „E o porţiune de vreo 40 de metri, care nu este asfaltată. Au venit ploile, e deja noroi. Nu înţeleg de ce nimeni nu ne bagă în seamă, am făcut mai multe solicitări, mai multe reclamaţii. De parcă nu s-ar mai găsi două maşini cu balast, doar puţină piatră ar trebui şi totul ar fi în regulă. Poate că - acum - cineva are ochi să vadă" - spune cititorul nostru.

Doamna **L.Manciu** susţine că tramvaiele de pe linia 18 nu circulă conform orarului, iar acest fapt dă peste cap socotelile călătorilor. „De mai multă vreme am observat că vatmanii de pe linia 18 au propriul lor orar de mers. Tramvaiele nu circulă după orarul care îl vedem în staţii sau pe internet. De multe ori, în special spre seară, după ora 18, ori vin mai târziu, ori mai repede. Asta, în dauna călătorilor, care stau în staţie, iar vremea nu e deloc prietenoasă" - spune doamna Manciu.

JA-L.S.

Sudoku

ÎNCEPĂTORI

REGULI: În fiecare bloc sunt câteva cifre între 1 şi 9, stabilite dinainte. Acestea trebuie completate cu cifrele lipsă, în aşa fel încât fiecare număr să figureze o singură dată. De asemenea, cifrele de la 1 la 9 trebuie să figureze o singură dată atât pe rândurile orizontale cât şi pe coloanele verticale ale celor nouă blocuri luate împreună.

	8						2	9
			1		9	6	4	
	4						7	
	3		9					
			7				9	
		6				4		5
5		1				2	3	
			8		2	9	1	

AVANSAŢI

		4	8	3				
		1		6				4
	2							
				5				
		8					3	5
1	7		6	8				
7							9	3
8					4		7	
9				1			8	

Soluţiile jocurilor din numărul precedent:

ÎNCEPĂTORI

5	8	4	3	1	7	6	2	9
2	1	3	6	4	9	7	5	8
9	7	6	8	2	5	3	1	4
4	3	9	1	5	2	8	7	6
7	6	5	4	9	8	1	3	2
8	2	1	7	3	6	9	4	5
6	4	7	2	8	3	5	9	1
3	9	2	5	6	1	4	8	7
1	5	8	9	7	4	2	6	3

AVANSAŢI

4	5	7	6	8	9	3	1	2
9	2	8	1	3	4	7	6	5
3	6	1	5	2	7	4	9	8
2	9	4	7	6	8	5	3	1
7	1	3	2	9	5	8	4	6
6	8	5	4	1	3	9	2	7
5	3	2	9	7	6	1	8	4
1	4	9	8	5	2	6	7	3
8	7	6	3	4	1	2	5	9

Curs valutar

Denumirea valutei	BNR	BCR		BRD		Intesa Sanpaolo Bank		Banca Românească		Patria Bank		Alpha Bank		Casa de schimb LUXOR		Casa de schimb TRESOR	
		C	V	C	V	C	V	C	V	C	V	C	V	C	V	C	V
Euro	4,65	4,58	4,72	4,59	4,73	4,60	4,70	4,62	4,69	4,62	4,68	4,63	4,68	4,64	4,66	4,64	4,66
Dolar SUA	4,07	3,98	4,16	4,00	4,17	4,03	4,12	4,04	4,10	4,02	4,13	4,04	4,11	4,07	4,11	4,07	4,11
Forint	0,0144	0,0139	0,0151	0,0141	0,0149	0,0143	0,0148	-	-	0,0139	0,0148	-	-	0,0143	0,0145	0,0143	0,0145
Gram aur	161,00																

Vremea

Vineri, 23 noiembrie

www.aradon.ro

2° LA ORA 6 — temperaturile se vor situa între 0 şi 2 grade. Vântul va sufla cu 3 km/h dinspre NE.

8° LA ORA 18 — temperaturile se vor situa între 7 şi 8 grade. Vântul va sufla cu 5 km/h dinspre SE.

Ziua precedentă

Arad	3–7	Umiditate:	93%
Lipova	3–7	Presiune:	767 mmHg
Chişineu- Criş	3–7	Precipitaţii:	45%
Săvârşin	2–6	Vânt:	9 km/h
Sebiş	2–6	Direcţie vânt:	NE

Soarele

Răsare: 07:45
Apune: 16:56

Azi

Temperaturile se vor situa între 0 şi 8 grade. Vântul va sufla cu 7 km/h, dinspre NE.

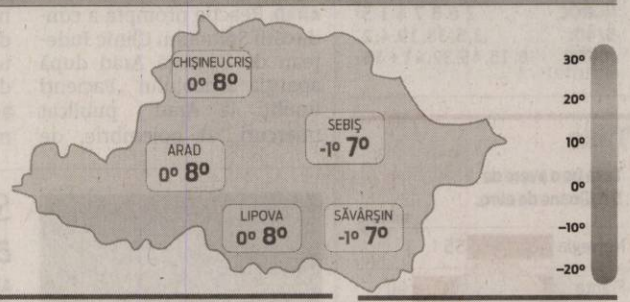

FAZELE LUNII

7.11 · 15.11 · 23.11 · 30.11

VINERI	SÂMBĂTĂ	DUMINICĂ	LUNI
0° 8°	5° 10°	6° 12°	3° 8°
ceaţă	înnorat	ploaie	ploaie

Calendar

Biserica ortodoxă: Sf. Cuv. Antonie de la Iezerul-Vâlcea; Sf. Ier. Amfilohie, ep. Iconiei, şi Grigorie, ep. Acragandelor (Dezlegare la ulei şi vin)
Biserica greco-catolică: Sf. ep. Amfilochie; Sf. ep. Grigore
Biserica romano-catolică: Ss. Clement I, pp. m.; Columban, abate; Lucreţia, m., LP

Prognoză pentru trei zile

Temperaturile minime vor fi cuprinse între 3 şi 6 grade, iar cele maxime între 8 şi 13 grade.

Temp. minime: 3–6°C
Temp. maxime: 8–13°C

JURNAL ARĂDEAN
B-dul Revoluţiei nr. 62, Arad

BRAT Auditat de BRAT

Reclamaţii difuzare: 0257.241.151

Şef departament publicitate şi departament difuzare: Cristian Sulinţan
Secretariat: 0257.212.090 (centrala), fax - 0257.212.012
Marea publicitate: 0257.280904
Mica publicitate: 0257.210775; B-dul Revoluţiei, nr. 81
Tiparul executat la: Tipografia Inform Média Lapkiadó Kft

Redactor şef: Adriana Barbu (8416) Responsabil de număr: Leo Sfâra
Secretar general de redacţie: Gabriela Groza (8423); Departamente: Eveniment: Alin Gherasim (8417), Ioana Costaş (8414); Valentin Goran (8405); Economic: Andreea Pintea (8415); Social: Diana Duţu (8413); Sport: Daniel Scridon (8424), Leo Sfâra (8422), Dan Lazăr (8406); Cultură: Eugen Rogojan.
Tehnoredactare: Ghizela Şerban (8409), Munteanu Daniel (8411).
REDACŢIE: tel. 0257.212.090 (centrala); fax 0257.212.012, 0257.228.592; e-mail: redactia.jurnalaradean@informmedia.ro, adevaruldearad@informmedia.ro, publicitate.jurnalaradean@informmedia.ro, publicitate.adevarul@informmedia.ro

Au parafat zborurile de pe aeroport

Reprezentanţii TAROM şi cei ai Aeroportului Arad au semnat acordurile de colaborare privind zborurile Arad-Bucureşti.

ARAD. Consiliul Judeţean Arad a găzduit un eveniment important, poate cel mai important din ultimii ani, care vizează Aeroportul Arad: semnarea contractului de colaborare dintre aeroportul nostru şi compania aeriană de stat TAROM, care va opera curse pe relaţia Arad-Bucureşti şi retur. La întâlnire au fost prezenţi doi reprezentanţi ai companiei aeriene, directorul Aeroportului Arad, Ovidiu Moşneag, dar şi cei mai importanţi promotori ai revenirii TAROM la Arad, respectiv deputaţii PSD de Arad Florin Tripa şi Adrian Todor. Surprinzător, de la întâlnire a lipsit chiar preşedintele Consiliului Judeţean Arad, Iustin Cionca, cel care conduce instituţia care asigură, anual, bugetul pentru funcţionarea aeroportului, dar şi cel pentru investiţiile realizate acolo. Cu toate că toţi cei prezenţi au prezentat situaţia ca fiind una foarte importantă, chiar istorică pentru Aeroportul Arad, se pare că Cionca a avut alte treburi mult mai importante undeva în judeţ, după cum au spus reprezentanţii CJA.

„Este o zi foarte importantă pentru noi. După aproape 15 ani de pauză, TAROM va zbura de la Arad. Astăzi se semnează contractele de operare şi de handling. Cei doi directori ai companiei aeriene de stat au văzut dotările noastre, iar, în perioada următoare, urmează să fie efectuat un audit la Aeroportul Arad", a spus Ovidiu Moşneag. Apoi, despre acest moment important, a vorbit Raluca Zomoniţă, directorul de Operaţiuni Sol, din cadrul TAROM: „începem construcţia unei colaborări pe termen cât mai lung. La prima vedere, ne-a plăcut ce am văzut. Aveţi un aeroport generos, aerisit şi spaţios, cu fluxuri pentru pasageri bine stabilite. Urmează să stabilim un program al zborurilor ce vor fi operate de pe Aeroportul Arad, dar şi paşii de urmat pentru instruirea personalului de la Arad, instruire care va avea loc la TAROM".

Au anunţat demersurile care preced zborurile Arad-Bucureşti FOTO: A.G.

Zborurile, de la anul

Chiar dacă, iniţial, s-a anunţat faptul că zborurile dintre Arad şi Bucureşti vor deveni realitate încă din luna decembrie a acestui an, realitatea este alta. Reprezentanţii TAROM au anunţat că, deşi respectă toate normele şi toate cerinţele, Aeroportul Arad are nevoie de anumite pregătiri. „Vor trebui instalate sisteme de comunicaţii care există, dar nu au mai fost utilizate de 15 ani de zile. În rest, aeroportul nu are nicio problemă urgentă care trebuie rezolvată", a anunţat şi Alexandru Szlivka, şeful Serviciului Proceduri din cadrul TAROM. „Până prin luna ianuarie vom lansa posibilitatea de rezervări a locurilor, iar de la sfârşitul lui februarie, începutul lunii martie, vom opera efectiv cursele", a mai spus Szlivka. Şi asta pentru că, pe lângă pregătirile care trebuie făcute la Aeroportul Arad, timp de cinci săptămâni angajaţii aerogării noastre vor merge la cursuri de calificare efectuate de TAROM.

În umbra Timişoarei

Din discuţiile purtate la Consiliul Judeţean nu au rămas neatinse şi subiectele referitoare la aeroporturile din Timişoara şi din Oradea, unde traficul a explodat în ultimii ani. „Este o provocare să reluăm operarea pe Arad. Să nu uităm că aveţi un vecin (n.r. Aeroportul Timişoara). Trebuie să gândim o strategie de dezvoltare prin prisma acestui lucru", a spus Alexandru Szlivka, de la TAROM. „Sigur că există competiţie cu Timişoara sau Oradea. Dar începutul e mai greu. Noi trebuie să fim complementari aeroporturilor vecine, nu neapărat concurenţi. Noi trebuie să aducem ce nu au ei", a încheiat Ovidiu Moşneag, directorul Aeroportului Arad.

Şi promotorii

După cum spuneam, la conferinţă au participat şi deputaţii Adrian Todor şi Florin Tripa. Todor a punctat: „Vreau să apreciem deschiderea pe care TAROM o are spre Arad. Compania aeriană se uită spre aeroportul nostru, asumându-şi nu puţine riscuri. Ne pare rău că nu am reuşit să operaţionalizăm cursele de la 1 decembrie, dar există proceduri care necesită timp. Sunt bucuros că prin eforturile noastre am reuşit să determinăm conducerea TAROM să împlinească un vis al arădenilor. Meritul este unul comun, datorat implicării echipei de parlamentari social-democraţi, a preşedintelui PSD Arad, deputatul Dorel Căprar, a senatorului de Arad, Mihai Fifor şi evident a colegului meu Florin Tripa". Celălalt deputat, Florin Tripa, a menţionat faptul că „noi, aleşii judeţului, indiferent de culoarea politică, trebuie să luptăm pentru Arad. Cred că, în viitorul apropiat, vom avea şi curse externe. Dar trebuie să avansăm cu paşi mărunţi şi siguri".

ALIN GHERASIM
alin.gherasim@informmedia.ro

„Comunitatea arădeană sprijină performanţa"

Asociaţia Sfântul Martin din Arad va organiza evenimentul filantropic „Comunitatea arădeană sprijină performanţa".

Ediţia trecută FOTO: FAN

ARAD. Sub înaltul patronaj al excelenţei sale doamna Michele Ramis, ambasadorul Republicii Franceze în România, se va desfăşura pe 23 noiembrie, de la ora 18, în Sala Mare a Teatrului Clasic, evenimentul sus menţionat, aflat la ediţia cu numărul trei.

„În timp, asociaţia a desfăşurat numeroase proiecte de ajutor umanitar, de educaţie şi de cultură, multe dintre ele finalizate, altele aflate în plină derulare. Prin acest nou proiect, organizatorii îşi propun să susţină şi să încurajeze perspectivele de viitor ale tinerilor, dar şi să sensibilizeze comunitatea arădeană în această direcţie. Ne îndreptăm interesul pentru sprijinirea tinerei generaţii şi dorim să promovăm valorile judeţului nostru. Pornind de la acest ţel, proiectul a fost gândit şi elaborat astfel încât să atragă atenţia şi să genereze acţiunea societăţii în ansamblul ei, iar evenimentul să fie organizat în fiecare an", declară reprezentanţii asociaţiei.

La primele două ediţii, cu sprijinul unor persoane fizice şi juridice private din Arad şi din ţară, peste trei sute de tineri arădeni au fost recompensaţi cu mici premii financiare, cărţi, diplome, burse de studiu, însemne etc. Pentru ediţia din acest an, valoarea premiilor în bani şi numărul tinerilor arădeni premiaţi va depăşi ediţiile precedente. Începând cu această ediţie vor fi oferite premii şi pentru tinerii cu performanţe deosebite din ţară şi premii speciale oferite arădenilor care s-au remarcat prin implicare şi devotament în activităţile lor.

„Suntem bucuroşi că anul acesta s-au alăturat şi personalităţi ale lumii culturale, muzicale şi sportive, cum ar fi Tudor Gheorghe, Monika Brosovszky, Simona Amânar, echipa de handbal CSM Bucureşti - care împreună cu Cristina Neagu a semnat pe tricoul oficial al campioanei europene pentru susţinerea evenimentului filantropic. Dorim să aducem mulţumiri tuturor pentru implicare şi dăruire! Suntem onoraţi că împreună schimbăm destine şi ducem povestea mai departe!", mai spun reprezentanţii Asociaţiei Sfântul Martin din Arad. **JA-E.R.**

Invitaţii epuizate la Iureş şi Mihăiţă

S-au epuizat invitaţiile pentru spectacolul „păi...despre ce vorbim noi aici, domnule".

ARAD. Centrul Cultural Judeţean Arad anunţă că invitaţiile pentru spectacolul „păi...despre ce vorbim noi aici, domnule?", a cărui reprezentaţie va avea loc pe 28 noiembrie, la Teatrul Clasic „Ioan Slavici", s-au epuizat. Astfel, spectacolul scris de Cătălin Ştefănescu după romanul „Moromeţii", ce îi are în distribuţie pe Marcel Iureş şi George Mihăiţă, se va juca în faţa unei săli pline.

Evenimentul este organizat de CJA, prin Centrul Cultural Judeţean Arad, şi se va desfăşura pe 28 noiembrie, de la ora 19, în Sala Mare a Teatrului Clasic „Ioan Slavici" din municipiu. **JA-E.R.**

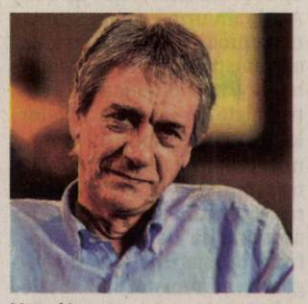

Marcel Iureş FOTO: FAN

Circulaţia tramvaielor, oprită

ARAD. Fără a preciza durata lucrărilor, Compania de Transport Public anunţă închiderea circulaţiei tramvaielor pe tronsonul Piaţa Caius Iacob - Podgoria. Cu modificările de rigoare în circulaţia celui mai solicitat mijloc de transport în comun din municipiu.

CTP Arad anunţă publicul călător că, începând de astăzi, 23 noiembrie 2018, orele 8, datorită unor lucrări la calea de rulare, se opreşte circulaţia tramvaielor pe tronsonul Piaţa Caius Iacob - Podgoria.

Prin urmare, vor avea loc următoarele modificări: Linia 3 va deveni Linia 3b şi va circula pe traseul: Piaţa Romană - Gara CFR Aradul Nou şi retur; Linia 16 va deveni Linia 15 şi va circula pe traseul Făt Frumos - Piaţa Caius Iacob - Sere şi retur; Linia 6 va circula pe traseul Piaţa Gai - Căpitan Ignat - Piaţa Romană şi retur; Linia 7 va circula pe traseul Billa - Podgoria - Piaţa Romană şi retur; Liniile 9 şi 11 vor avea capăt de linie Piaţa Romană. **JA-D.S.**

Modificări în circulaţia tramvaielor

Cristina cere PSD să-l excludă pe Laufer din partid

ARAD. Senatorul Ioan Cristina a reiterat, prin intermediul unui comunicat de presă, faptul că Partidul Național Liberal somează PSD să abandoneze retorica urii etnice și xenofobe și să îl excludă pe Ilan Laufer din rândul membrilor săi.

Ioan Cristina a precizat că „refuzul numirii lui Laufer în funcția de ministru al Dezvoltării Regionale nu are nici o legătură cu originile sale etnice, ci doar cu slaba pregătire profesională a acestuia și incompetența dovedită în ocuparea unei funcții în Guvern, din care a fost schimbat chiar de PSD".

Ioan Cristina FOTO: A.P.

„Așa cum a declarat domnul președinte Ludovic Orban, folosirea în discursul public a termenilor de antisemitism și nazism în contextul refuzului de numire a unei persoane nepotrivite într-o funcție de demnitate publică reprezintă o profanare a memoriei victimelor Holocaustului și o ofensă nepermisă la adresa comunității etnice germane", a declarat Ioan Cristina.

Senatorul arădean a mai precizat că astfel de afirmații afectează grav imaginea României în plan internațional și riscă să deterioreze relațiile cu partenerii strategici din Uniunea Europeană, NATO și Statele Unite ale Americii.

JA-A.B.

„Cuvinte norocoase" are câștigător și în noiembrie!

ARAD. O nouă etapă a concursului de integrame „Cuvinte norocoase!" și-a desemnat câștigătorul.

Toți cititorii Jurnal Arădean care ne-au trimis în plic, până la 21 noiembrie 2018, integramele completate - din perioada 1-14 noiembrie, alături de un talon de concurs completat integral, au avut șanse de câștig.

Extragerea numelui câștigătorului a avut loc ieri, Eva Veszi, administratorul Optica Veszi Arad, fiind cea care l-a scos la lumină pe norocos. Este vorba despre Simona Rotariu, str. Postavului, nr. 7, bl. S 3-1, ap. 4. Câștigătorul este așteptat la redacția Jurnal Arădean, de pe Bulevardul Revoluției nr. 62, etajul 2, marți, 27 noiembrie 2018, la ora 12, pentru a-și ridica premiul - un obiect de uz casnic.

JA-A.P.

Eva Veszi a extras plicul câștigător FOTO: A.P.

USR: „Aradul menține bonificația la 5%"

Useriștii nu sunt de acord cu menținerea bonificației actuale, în condițiile în care „investițiile pentru care arădenii plătesc taxe se regăsesc mai mult pe hârtie, iar banii stau degeaba".

ARAD. Cerere și răspuns. Politică și administrație. Un război permanent, dus pe spatele cetățenilor. Acum, se derulează din nou episodul impozite și taxe locale. Potrivit unui comunicat remis de USR Arad, „în urmă cu aproximativ o lună, USR Arad solicita administrației locale stabilirea la 10% a bonificației pentru plata în avans a taxelor locale. Prin răspunsul transmis, primarul Gheorghe Falcă ne-a anunțat că s-a considerat oportun ca bonificația acordată să fie de 5%. Conform legislației fiscale în vigoare, administrațiile locale pot acorda o bonificație de maxim 10%, pentru plata integrală a taxelor locale datorate, până la data de 31 martie a anului în curs. Stabilirea acestei bonificații revine conducerii locale a fiecărei unități administrativ teritoriale. Municipiul Arad are stabilit un procent de 5% pentru plata în avans de către persoanele fizice a impozitelor pentru clădiri și terenuri, nu și pentru mijloace de transport. Alte municipii de rang II - Oradea, Sibiu, Craiova, Satu Mare sau de rang I - Timișoara ori Cluj-Napoca recompensează cetățenii pentru plata integrală a impozitelor locale până la 31 martie cu o reducere de 10%".

Care este opinia USR pe acest subiect? Vlad Botoș, președinte USR Arad, declară: „Nu suntem mulțumiți de răspunsul primit din partea domnului primar. Dacă am vedea că Aradul se dezvoltă folosind banii contribuabililor până la ultimul bănuț, poate am accepta situația actuală.

De foarte mulți ani, investițiile pentru care arădenii plătesc taxe se regăsesc mai mult pe hârtie, iar banii stau degeaba. Dacă acum doi ani aveam nefolosiți 140 de milioane, anul trecut am urcat la 200, iar anul acesta vom ajunge probabil la 270. Asta înseamnă 60 de milioane de euro care sunt nefolosiți de primărie și care ar fi putut fi utilizați pentru renovarea școlilor, pentru construcția unui spital sau pentru alte nevoi ale orașului".

Concluzia USR Arad este: „În aceste condiții, să refuzi arădenilor o bonificație pe care o merită și pe care o acordă municipii aflate cu mult în fața noastră este de neacceptat".

JA- A.B.

„Au recidivat peste 6.000 de violatori, tâlhari și ucigași"

ARAD. Prim-vicepreședintele PNL Arad, Iustin Cionca, susține că „siguranța românilor a devenit o aventură, din cauza luptei PSD împotriva justiției și, implicit, a românilor cinstiți! PSD a scos din pușcării, anul acesta, 9.000 de violatori, pedofili, tâlhari. Aproximativ 6.000 dintre aceștia au recidivat, cu peste 3.000 de noi fapte de tentativă de omor, viol, lovituri mortale și loviri sau alte violențe".

„Infractori periculoși au fost lăsați pe stradă, datorită strategiei PSD care caută portițe să își scape propriii pușcăriabili și condamnați. La asta se adaugă lupta personală a ministrului Justiției cu procurorii șefi, chiar dacă Consiliul Superior al Magistraturii a dat aviz negativ solicitărilor lui Tudorel Toader. Faptul că în ciuda acestor avize negative Toader continuă să ceară demiterea procurorului general și a obținut demiterea procurorului-șef al DNA ne demonstrează acțiunea politică împotriva profesioniștilor din justiție, a celor care vor să îi apere pe români de hoți, ucigași, violatori și de politicienii corupți", a declarat prim-vicepreședintele PNL Arad, Iustin Cionca.

JA-A.P.

ROMÂNIA
CONSILIUL JUDEŢEAN ARAD
310003 - Arad, strada Corneliu Coposu, nr. 22

Tel. 0040-357-731100
http://www.cjarad.ro

Fax. 0040-357-731280
consiliu@cjarad.ro

DISPOZIŢIA NR. 591
din 22.11.2018
privind convocarea Consiliului Judeţean Arad în şedinţă ordinară

Preşedintele Consiliului Judeţean Arad,
În temeiul prevederilor art. 94 alin. (1) şi art. 106 alin. (1) din Legea nr. 215/2001 a administraţiei publice locale, republicată, cu modificările şi completările ulterioare,

DISPUNE:

Articol unic: Consiliul Judeţean Arad se convoacă în şedinţă ordinară în data de 29.11.2018, ora 13.00, în Sala „Vasile Goldiş", a Consiliului Judeţean Arad, cu următoarea

ORDINE DE ZI:

1. Proiect de hotărâre privind aprobarea conţinutului Procesului verbal al şedinţei ordinare a Consiliului Judeţean Arad din data de 30.10.2018.
2. Proiect de hotărâre privind aprobarea conţinutului Procesului verbal al şedinţei extraordinare a Consiliului Judeţean Arad din data de 12.11.2018.
3. Proiect de hotărâre privind aprobarea conţinutului Procesului verbal al şedinţei extraordinare a Consiliului Judeţean Arad din data de 15.11.2018.
4. Proiect de hotărâre privind prelungirea duratei Contractului de concesiune nr. 7400/02.12.1998 încheiat între Consiliul Judeţean Arad şi S.C. Aeroportul Arad S.A.
5. Proiect de hotărâre privind modificarea statului de funcţii pentru Spitalul Clinic Judeţean de Urgenţă Arad.
6. Proiect de hotărâre privind modificarea organigramei şi a statului de funcţii pentru Spitalul de Psihiatrie Mocrea.
7. Proiect de hotărâre privind modificarea organigramei, a statului de funcţii şi a Regulamentului de Organizare şi Funcţionare pentru aparatul propriu al Direcţiei Generale de Asistenţă Socială şi Protecţia Copilului Arad.
8. Proiect de hotărâre privind aprobarea regulamentelor de organizare şi funcţionare pentru un număr de şapte servicii sociale aflate în subordinea Direcţiei Generale de Asistenţă Socială şi Protecţia Copilului Arad.
9. Proiect de hotărâre privind aprobarea participării Direcţiei Generale de Asistenţă Socială şi Protecţia Copilului Arad în proiectul „TEAM-UP: Progres în calitatea îngrijirii alternative a copiilor".
10. Proiect de hotărâre privind aprobarea participării Direcţiei Generale de Asistenţă Socială şi Protecţia Copilului Arad în proiectul „VENUS - Împreună pentru o viaţă în siguranţă".
11. Proiect de hotărâre privind trecerea din domeniul public al Judeţului Arad în domeniul public al Comunei Gurahonţ a bunurilor aferente sistemului de alimentare cu apă şi canalizare situate pe raza Unităţii Administrativ - Teritoriale Comuna Gurahonţ, care deservesc exclusiv Comuna Gurahonţ.
12. Proiect de hotărâre privind trecerea din domeniul public al Judeţului Arad în domeniul public al Comunei Vîrfurile a bunurilor aferente sistemului de alimentare cu apă şi canalizare situate pe raza Unităţii Administrativ-Teritoriale Comuna Vîrfurile, care deservesc exclusiv Comuna Vîrfurile.
13. Proiect de hotărâre privind declararea unor bunuri primite prin donaţie de către Biblioteca Judeţeană „A.D. Xenopol Arad" ca bunuri de interes public judeţean şi majorarea patrimoniului public al Judeţului Arad cu valoarea acestora.
14. Proiect de hotărâre privind declararea imobilului „Ansamblu de trei căsuţe pentru copiii cu handicap sever" de interes public judeţean.
15. Proiect de hotărâre privind aprobarea documentaţiei cadastrale de actualizare informaţii tehnice pentru imobilul situat în localitatea Petriş, Judeţul Arad, înscris în C.F. nr. 300400 Petriş.
16. Proiect de hotărâre privind solicitarea către Consiliul Local al Oraşului Pecica de transmitere în administrarea Consiliului Judeţean Arad a unui teren în suprafaţă de 130 mp, aflat în domeniul public al Oraşului Pecica.
17. Proiect de hotărâre privind majorarea patrimoniului public al Judeţului Arad concesionat la S.C. Compania de Transport Public S.A. Arad.
18. Proiect de hotărâre privind aprobarea indicatorilor tehnico-economici actualizaţi ai obiectivului de investiţie „Secţie de Oncologie a Spitalului Clinic Judeţean de Urgenţă Arad, municipiul Arad, str. Vicenţiu Babeş, nr. 11-13".
19. Proiect de hotărâre privind aprobarea indicatorilor tehnico-economici actualizaţi ai obiectivului de investiţie „Spitalul de Psihiatrie Căpâlnaş".
20. Proiect de hotărâre privind acordarea unui mandat special reprezentantului Judeţului Arad în Adunarea Generală a Asociaţilor la Asociaţia de Dezvoltare Intercomunitară Apă Canalizare Judeţul Arad.
21. Proiect de hotărâre pentru modificarea Hotărârii Consiliului Judeţean Arad nr. 3/09.01.2018 privind aprobarea participării Centrului Judeţean de Resurse şi Asistenţă Educaţională Arad la proiectul „Măsuri integrate de îmbunătăţire a accesului la educaţie al copiilor din şcoli defavorizate".
22. Proiect de hotărâre privind implementarea prevederilor O.U.G. nr. 74/2018 pentru modificarea şi completarea Legii nr. 211/2011 privind regimul deşeurilor, a Legii nr. 249/2015 privind modalitatea de gestionare a ambalajelor şi a deşeurilor de ambalaje şi a Ordonanţei de urgenţă a Guvernului nr. 196/2005 privind Fondul pentru mediu, în cadrul Proiectului Sistem de Management Integrat al Deşurilor Solide în Judeţul Arad.
23. Proiect de hotărâre pentru modificarea art. 1 al Hotărârii Consiliului Judeţean Arad nr. 36/26.01.2018 privind aprobarea utilizării excedentului bugetar al anilor precedenţi pentru finanţarea cheltuielilor secţiunii de dezvoltare în anul 2018.
24. Proiect de hotărâre privind rectificarea bugetului general de venituri şi cheltuieli al Judeţului Arad pe anul 2018.
25. Proiect de hotărâre privind aprobarea conturilor de execuţie ale bugetului general de venituri şi cheltuieli al Judeţului Arad la data de 30.09.2018.
26. Diverse.

PREŞEDINTE,
Iustin Cionca

SECRETAR AL JUDEŢULUI,
Silvana Lupu

(9806 - H145422)

Spitalul va avea cabinet de chirurgie vasculară!

Articolul publicat de Jurnal arădean/ Aradon a avut efect. Pacienţii se vor putea adresa medicului în ambulator.

ARAD. Doctorul Mircea Alexa - căci el este medicul specialist în chirurgie vasculară la care se face referire - nu pare a fi prea încântat de perspectiva deschiderii unui cabinet în ambulator. De ce?

„Ambulatorul de specialitate, conform reglementărilor în vigoare, se referă la servicii medicale - consultaţii, tratamente -, nu se referă la referate. Referatul în sine este o neghiobie şi nu ar trebui să existe solicitarea asta. De ce e pusă pacienta pe drumuri când, de fapt, ea nu are nicio legătură cu patologia vasculară?" - întreabă dr. Mircea Alexa. „Pentru că aşa prevede legislaţia. În mod sigur, nici pacientei nu-i convine să fie pusă pe drumuri" - am răspuns. „Nu ştiu dacă aşa prevede legislaţia - a replicat dr. Alexa. Că legislaţia în domeniul ambulatorului se referă la consultaţii, nu se referă la acte. Alea nu intră în «servicii medicale»."

În acest context, l-am întrebat pe dr. Mircea Alexa dacă am înţeles corect mesajul său: „Chiar dacă de la 1 ianuarie se va deschide un cabinet de chirurgie vasculară în ambulatorul spitalului, nu se vor putea elibera referate medicale." „Da. Ceva în genul acesta" - a confirmat dr. Alexa. Apoi a completat: „Se pot elibera documente, aşa cum se eliberează pentru port armă, pentru şcoala de şoferi, dar astea se fac contra cost."

Cu taxă?

Am ajuns, aşadar, tot la bani. De ce să nu-i luăm bani unei paciente cu cancer pentru un referat medical pe care i-l solicită o instituţie publică pentru a-i prelungi certificatul de handicap? De ce să nu o taxăm dacă putem să o taxăm?

Cât de normal e ca un medic să-i ceară bani pacientului pentru a-i elibera un referat medical? Am adresat această întrebare Casei de Asigurări de Sănătate Arad. Şi ni s-a explicat că „pentru ca un medic să elibereze un referat medical trebuie ca mai întâi să consulte pacientul. Orice persoană care merge la doctor merge pentru o consultaţie, nu pentru o hârtie. Că la finalul consultaţiei se dă şi o hârtie mai specială, asta e altceva. Dacă doctorii vor să consulte şi să elibereze un act după aceea, foarte bine. Dacă doctorii consultă şi după aceea zic că trebuie bani pentru a elibera un act, e mai puţin bine, dar nu e ilegal" - explică surse din cadrul CAS Arad.

Contre

Deşi nu e încă prea clar dacă spitalul va percepe taxă pentru referatul medical eliberat de medicul de chirurgie vasculară în ambulator, se poate spune cu certitudine că, dacă această taxă va fi instituită, ea va fi semnificativ mai mică decât în privat. Reamintim că, la cabinetul său de la un spital privat din Arad, dr. Mircea Alexa percepe o taxă de 230 de lei pentru eliberarea unui referat medical. La spitalul public, cuantumul eventualei taxe va fi cu siguranţă mai... rezonabil.

„Cine ştie ce e rezonabil? Depinde la ce ne raportăm..." - punctează dr. Mircea Alexa. „Păi ne putem raporta la salariul minim sau chiar la indemnizaţia de handicap de 60 de lei pe lună, pe care o primeşte doamna Ana" - am răspuns. „Treaba cu preţurile e foarte relativă: ce e rezonabil şi ce nu e rezonabil..." - a opinat dr. Alexa. „230 de lei este, totuşi, o sumă prea mare pentru omul de rând" - am replicat. „Da, numai că aia e în domeniul privat. Iar taxa aceea e împărţită: mai mult de jumătate e în beneficiul clinicii respective" - a ţinut să ne informeze dr. Mircea Alexa.

După ce am încheiat discuţia cu medicul specialist în chirurgie vasculară al Spitalului Judeţean Arad, acesta a ţinut să ne mai transmită un mesaj. Pe care îl redăm integral: „Îmi cer scuze că mai revin cu discuţia dar, ţinând cont de reacţiile adverse declanşate de ştirea publicată, vreau să vă spun că serviciile medicale de urgenţă vasculară pentru arădeni sunt asigurate personal de către mine oricând, astfel că în acest weekend, vineri şi duminică noaptea, am avut intervenţie chirurgicală de urgenţă. Acestea nu au stârnit interesul. Cu stimă, Mircea Alexa"

Încheiem întrebându-ne: Oare treaba unui medic chirurg angajat al spitalului nu e aceea de a efectua intervenţii chirurgicale, fie ele şi în regim de urgenţă? Oare trebuie redactate articole speciale despre activitatea prestată în schimbul unui salariu? **JA-D.D.**

> Am decis să demarăm demersurile pentru crearea unui cabinet de chirurgie vasculară în ambulator
>
> CARMEN LUCUŢA

Remember

Reamintim, Jurnal arădean/ Aradon a scris despre umilinţa la care sunt supuşi pacienţii care au nevoie de un referat medical eliberat de medicul specialist în chirurgie vasculară, pornind de la sesizarea doamnei Ana – o arădeancă ce a avut cancer, e operată la ambii sâni şi a avut nevoie de documentul medical pentru a-şi prelungi certificatul de handicap. Aceasta s-a adresat medicului de la Spitalul Judeţean, care a chemat-o la spitalul privat, unde referatul medical e taxat cu 230 de lei.

Spitalul va avea cabinet de chirurgie vasculară FOTO: JA

Premiile de fidelitate JA

Invitata specială a tragerii la sorţi a fost Anela Freer, preşedinte Club Sportiv Tenis Fan Arad.

Anela Freer le-a purtat noroc cititorilor noştri FOTO: A.P.

ARAD. Concursul „Premiile de fidelitate Jurnal arădean" şi-a desemnat câştigătorii din luna noiembrie. Numele lor au fost stabilite, prin tragere la sorţi, de către Anela Freer, preşedinte Club Sportiv Tenis Fan Arad. Ea le-a purtat noroc în special cititorilor noştri din localităţile judeţului, doar patru dintre plicurile câştigătoare fiind din municipiu.

Iată şi numele tuturor celor zece norocoşi, în ordinea extragerii plicurilor câştigătoare:

1. **Dorina Elena Surcel**, Arad, str. Grigore Alexandrescu, nr. 46;
2. **Ludmil Takats**, Arad, Calea Aurel Vlaicu, Bl. Z26, sc. AB;
3. **Teodor Pelea**, sat Drauţ, comuna Tîrnova, nr. 235;
4. **Claudia Palcu**, Bocsig, nr. 123;
5. **Simona Rotariu**, Arad, str. Postavului, nr. 7, Bl. S 3-1, ap. 4;
6. **Isaia Romulus Cordoş**, Socodor, nr. 661;
7. **Mircea Moţica**, sat Bănești, comuna Hălmagiu, nr. 37;
8. **Nicolae Nicola**, sat Mâsca, comuna Şiria, nr. 341;
9. **Mirela Mureşan**, Arad, str. Meţianu, nr. 1, sc. C, ap. 4;
10. **Petru Nistor**, Zimandu Nou, nr. 146.

Câştigătorii „Premiilor de fidelitate" sunt aşteptaţi marţi, 27 noiembrie 2018, ora 11.00, la sediul redacţiei (Bulevardul Revoluţiei nr. 62, etaj II). Ei vor fi recompensaţi cu câte 200 lei fiecare. Ridicarea premiului se va face pe baza buletinului/cărţii de identitate şi a chitanţei-abonament. În cazul în care câştigătorul nu poate fi prezent la premiere, persoana care va veni să ridice premiul este rugată să prezinte şi un act al câştigătorului. **JA-A.P.**

Cicir rămâne fără gaz

Fără gaz FOTO: JA

ARAD. Compania de distribuţie a gazelor naturale Delgaz Grid anunţă că furnizarea gazelor naturale va fi sistată în localitatea Cicir. Totul, pentru unele lucrări care trebuie efectuate. „Pentru efectuarea unor lucrări specifice la sistemul de distribuţie a gazelor naturale, Delgaz Grid este nevoită să sisteze alimentarea cu gaze naturale vineri, 23 noiembrie, începând cu ora 10:00, în localitatea Cicir. Reluarea serviciului de distribuţie a gazelor naturale se va efectua treptat, imediat după finalizarea acestor lucrări, cel mai probabil începând cu ora 16:00", au anunţat reprezentanţii companiei. Locuitorii din Cicir sunt sfătuiţi să închidă toate focurile, iar după reluarea distribuţiei gazelor naturale să supravegheze modul de ardere a acestora timp de 30 minute. În cazul în care simt miros specific de gaz, consumatorii sunt rugaţi să anunţe imediat dispeceratul de urgenţă al Delgaz Grid la unul dintre numere-le de telefon 0800.800.928 sau 0265.200.928. „Compania regretă disconfortul creat prin întreruperea distribuţiei gazelor naturale şi mulţumeşte consumatorilor pentru înţelegerea şi sprijinul acordat în finalizarea acestor lucrări", au mai precizat cei de la societatea de gaze. **JA-A.G.**

Regenerarea urbană închide două şcoli

ARAD. CET Hidrocarburi a informat consumatorii că, din 22 noiembrie, ora 7:30, până pe 23 noiembrie, ora 19, va sista furnizarea energiei termice pentru apă caldă şi încălzire în partea stângă a zonei Micălaca. Această sistare - necesară executării unor lucrări în cadrul proiectului de regenerare urbană, conform celor de la CET - i-a obligat pe directorii şcolilor din zona afectată să ia măsura anulării cursurilor pentru ziua de vineri, 23 noiembrie.

Aşadar, conducerea Şcolii Gimnaziale „Caius Iacob" şi cea a Şcolii Gimnaziale „Regina Maria" din municipiu au decis să îi lase pe copii să stea acasă vineri, 23 noiembrie. „Am negociat cu cei de la CET să oprească doar la ora 8 (joi - n.r.) căldura. La două ore după ce au oprit căldura, a început deja să se simtă. E o umezeală incredibilă în şcoală. Noi avem în multe săli de clasă aparate de aer condiţionat, dar instalaţia electrică nu ne permite să dăm drumul la mai mult de 2-3 în acelaşi timp. Aşa că am decis ca mâine profesorii să facă activitate metodică în şcoală, iar pe copii am ales să îi lăsăm acasă. Inclusiv programul after school de astăzi l-am sistat, pentru că e deja frig în clădire, nu ne putem bate joc de elevi. Astăzi chiar dacă n-a fost căldură, inerţia termică a funcţionat, abia după ora 10 a început să se simtă. Ore au fost până la ora 14, iar pe cei mici i-am trimis acasă la ora 12, fără after school, că e prea frig", ne spune Corina Luminiţa Gavrea, director al Şcolii Gimnaziale „Regina Maria" din municipiul Arad. **JA-E.R.**

Semnătură pentru bani europeni

ARAD. După cum am anunţat deja, Compania de Apă Arad, în parteneriat cu o companie omoloagă din Szeged, Ungaria, a câştigat un proiect european de peste 4 milioane de euro. Cea mai mare parte a fondurilor, 3,1 milioane de euro, revin Companiei de Apă Arad, în timp ce restul, aproape un milion, vecinilor din Ungaria. Joi, 22 noiembrie, reprezentanţii CAA au anunţat că a fost semnat acordul de parteneriat cu cei din Szeged, acord în baza căruia va fi implementat proiectul „Îmbunătăţirea managementului calitativ al râurilor transfrontaliere: Criş, Mureş, Tisa".

„Compania de Apă Arad propune îmbunătăţirea calităţii apei râurilor Mureş şi Crişul Alb în patru puncte de măsurare, prin investiţii la patru staţii de epurare, care au ca scop achiziţia de lucrări şi echipamente la Staţia de Epurare a apelor uzate Ineu, la Staţia de epurare a apelor uzate Lipova, la Staţia de Epurare Arad şi la Staţia de Epurare Gurahonţ", au precizat cei de la Compania de Apă Arad. **JA-A.G.**

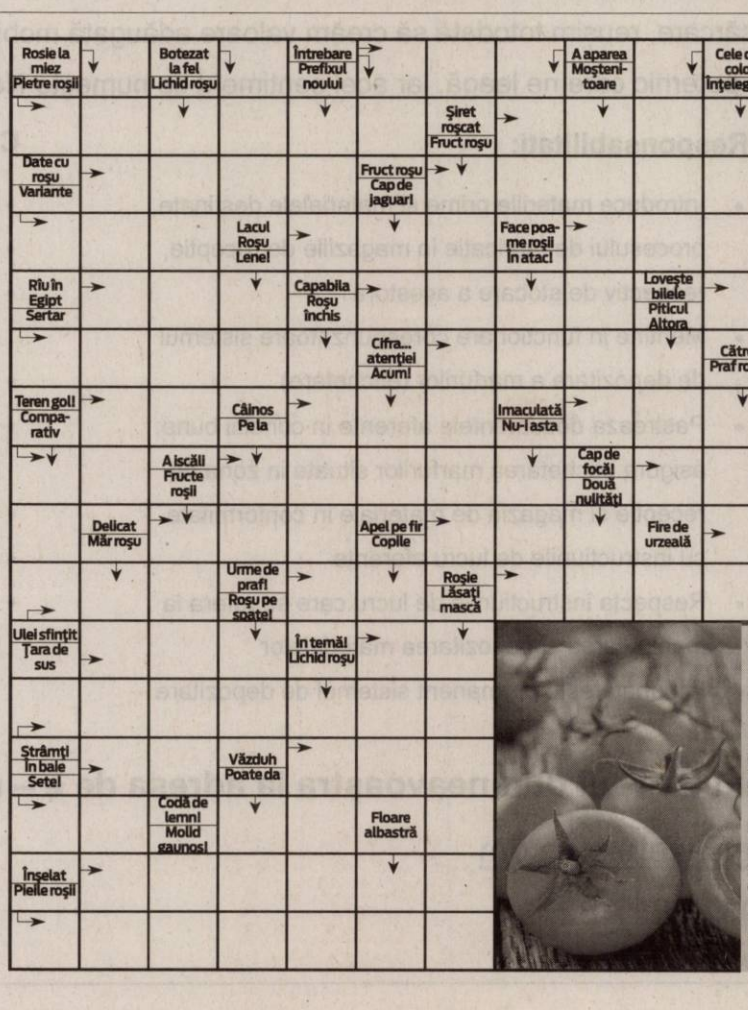

SOLUŢIA NR. PRECEDENT

M ▪ P ▪ CAL ▪ P ▪ H ▪ MACARA ▪ PLAFON ▪ NASURI ▪ ORARE ▪ OSPAT ▪ TOCA ▪ NR ▪ AER ▪ CAPOSI ▪ V ▪ IR ▪ IARNA ▪ UNU ▪ DS ▪ LE ▪ CATARG ▪ NAUT ▪ STIRI ▪ CA ▪ E ▪ VASTA ▪ ISCAT ▪ STEVIE ▪ FETITA ▪ URAL ▪ P ▪ HRANITI ▪ NN ▪ TEL ▪ NU ▪ NANO ▪ RAU ▪ OT ▪ PISCURI

Tehnician Mentenanta

Grupul Webasto este unul dintre cei mai mari 100 furnizori din industria auto. Odată cu crearea plafoanelor inovative, glisante, panoramice și decapotabile, precum și a sistemelor termice, de baterii și a soluțiilor de încărcare, reușim totodată să creăm valoare adăugată mobilității și să convingem printr-un sentiment deosebit de puternic care ne leagă, iar acel sentiment se numește **Noi**. Pentru că **"Noi"** este plusul tău special.

Responsabilitati:

- Mentenanta preventiva si corectiva echipamente electrice si automatizari
- Intocmeste necesarul de piesele de schimb şi consumabile
- Urmareste stocul minim de piese de schimb

Cerinte

- Obligatoriu experienta minim **1 an** într-o fabrica de productie pe acelasi post
- Disponibilitate pentru a lucra in 3 schimburi
- Disponibilitate on call
- Cunostinte avansate in domeniul electric si/sau electronic
- Cunostinte avansate in mecanica si pneumatica
- Cunostinte in intretinerea si reparatia masinilor de cusut reprezinta un avantaj
- Cunostinte despre intretinerea utilajelor
- Cunostinte de limba engleza (nivel mediu)
- Abilitati operare PC

Motostivuitorist

Grupul Webasto este unul dintre cei mai mari 100 furnizori din industria auto. Odată cu crearea plafoanelor inovative, glisante, panoramice și decapotabile, precum și a sistemelor termice, de baterii și a soluțiilor de încărcare, reușim totodată să creăm valoare adăugată mobilității și să convingem printr-un sentiment deosebit de puternic care ne leagă, iar acel sentiment se numește **Noi**. Pentru că **"Noi"** este plusul tău special.

Responsabilitati:

- Introduce materiile prime si materialele destinate procesului de fabricatie in magaziile de receptie, respectiv de stocare a acestora
- Mentine in functionare corespunzatoare sistemul de depozitare a marfurilor (etichetare)
- Pastreaza documentele aferente in conditii bune; asigura etichetarea marfurilor situate in zona de receptie si magazia de materiale in conformitate cu instructiunile de lucru aferente
- Respecta instructiunile de lucru care se refera la manipularea si depozitarea materialelor
- Imbunatateste permanent sistemul de depozitare

Cerinte

- Diploma de bacalaureat sau scoala profesionala
- Detinerea autorizatiei ISCIR
- Minim 2 ani experienta intr-o pozitie similara: gestionar, stivuitorist, magazioner, dispecer materiale
- Experienta in productie si magazie/depozit
- Experienta in utilizarea si completarea documentelor specfice depozitului
- Cunostinte de limba engleza (nivel conversational)
- Disponibilitate pentru a lucra in schimburi
- Seriozitate si flexibilitate

Asteptam CV – ul dumneavoastra la adresa de e – mail:

recrutare@webasto.com

Nr.tel.: 0372 827 827

Webasto

Feel the Drive

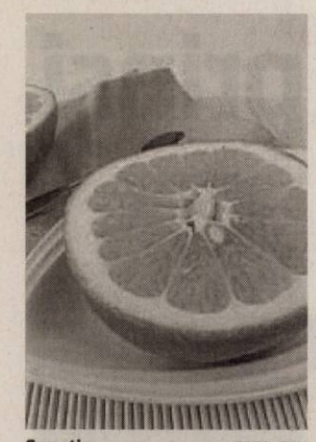

Sweetie FOTO: FAN

Fructul sweetie şi proprietăţile sale benefice

78 de calorii are un ou de mărime medie, dintre care 6,29 g de proteine, 25 mg de calciu, 0,59 mg de fier și 112, 7 mcg de colină. De asemenea, un ou ne poate furniza 22 mcg de acid folic, 260 UI de vitamina A, 44 UI de vitamina D și 176 mcg de luteină și zeaxantină, precum și complexul de vitamine B, în cantități mici. Școala Medicală de la Harvard, SUA, recomandă, în medie, un ou pe zi.

DIETĂ. Vitaminele C și B9 și potasiul din sweetie sunt substanțele nutritive care îi conferă acestui fruct mare parte din proprietățile benefice asupra organismului. Așa cum arată numeroase studii, acidul ascorbic sau vitamina C are efecte antioxidante asupra celulelor și previne stresul oxidativ, principalul factor de risc în apariția inflamațiilor și a cancerului.

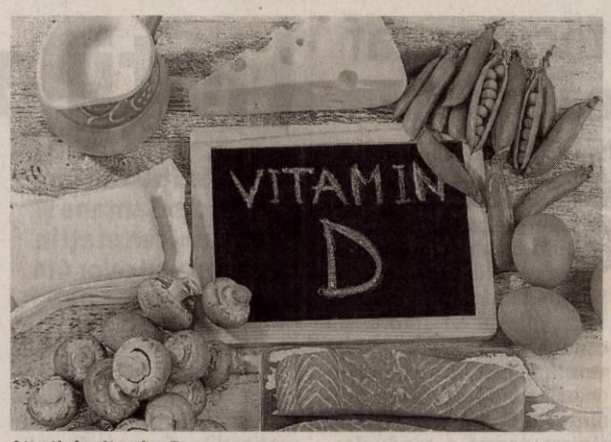

Atenţie la vitamina D FOTO: FAN

Vitamina D şi impactul în cancerul colorectal

VITAMINE. Cercetătorii au comparat nivelurile individuale ale vitaminei D cu actuala doză recomandată de către specialiștii în nutriție. Persoanele care au avut niveluri de vitamina D sub liniile directoare actuale au avut un risc crescut de cancer colorectal de 31% pe parcursul urmăririi. Persoanele cu vitamina D deasupra nivelurilor recomandate au avut o reducere de 22% a riscului.

Cauzele rezistenţei tot mai crescute la antibiotice

Bacteriile şi ciupercile şi-au dezvoltat abilitatea de a învinge tot mai mult antibioticele. Iată de unde apare această rezistenţă şi cum o putem combate.

Atenţie la antibioticele pe care le luaţi FOTO: FAN

TRATAMENT. Rezistența la antibiotice apare atunci când germenii precum bacteriile și ciupercile dezvoltă abilitatea de a învinge medicamentele destinate să-i omoare. Astfel, infecțiile se tratează mai greu, și, uneori, devin chiar imposibil de vindecat. Unele boli comune pot deveni incurabile dacă bacteriile care le-au generat nu mai sunt susceptibile la tratamentul antibiotic.

Rezistența la agenții antimicrobieni reprezintă o amenințare din ce în ce mai serioasă pentru sănătatea publică globală și necesită acțiune din partea tuturor sectoarelor de guvernare, precum și a fiecăruia dintre noi. Utilizarea inadecvată a antibioticelor accelerează acest proces, iar conștientizarea pericolelor pe care rezistența bacteriană le implică este importantă pentru noi toți. Luarea unor măsuri pentru oprirea creșterii nivelului rezistenței la antibiotice este crucială atât pentru medic, cât și pentru pacient. În lipsa unor măsuri, se anticipează că, până în anul 2050, rata anuală a deceselor determinate de aceasta va fi de 10 milioane, cu un cost global estimat de 100 trilioane USD.

Printre principalele cauze potențiale ale rezistenței la agenții patogeni se numără:

* prescrierea antibioticelor în mod inutil;
* administrarea unui antibiotic ce nu este activ împotriva bacteriilor izolate din cultura microbiologică;
* spectrul terapiei cu antibiotice este fie prea larg, fie prea îngust;
* doza de antibiotic este fie prea mică, fie prea mare în comparație cu cea indicată pentru pacientul respectiv;
* durata tratamentului cu antibiotic este incorect prescrisă - fie prea lungă, fie insuficientă;
* utilizarea excesivă a antibioticelor în agricultură.

Consecințele directe ale rezistenței antimicrobiene includ: creșterea duratei bolilor și creșterea mortalității, creșterea duratei spitalizărilor, pierderea protecției pentru pacienții chirurgicali și oncologici, creșterea costurilor sau chiar eșecul terapiei antibiotice.

Anul acesta, GSK a anunțat rezultatele Studiului Rezistenței la Antibiotice (2014 - 2016) - SOAR desfășurat în România, Bulgaria, Serbia și Croația, care va sta la baza viitoarelor acțiuni desfășurate de companie pentru combaterea rezistenței la antibiotice.

Printre rezultatele studiului se numără:

A. În România, Streptococcus pneumoniae a prezentat o sensibilitate scăzută (sub 50%) la cefaclor, cefuroximă, penicilină orală, azitromicină, claritromicină, eritromicină, trimetoprim/sulfametoxazol, cefuroxima fiind cea mai potentă, cu o sensibilitate a tulpinilor de Streptococcus pneumoniae de 43,2%. Totuși, sensibilitatea la ceftriaxonă a fost observată la 82,1% dintre tulpinile de pneumococ, iar la amoxicilină și la amoxicilină/acid clavulanic de 73,4% și respectiv 76,9%, penicilina intravenoasă având o sensibilitate de 71,6%. Tulpinile au fost sensibile 100% numai la levofloxacina si moxifloxacina.

B. Sensibilitatea cea mai mare a fost înregistrată în Bulgaria (≥75% dintre tulpini au fost sensibile la toate antibioticele, a înregistrat valori mai mici în Croația (~55%-65% la macrolide, cefalosporine cu excepția ceftriaxonei, penicilină pe cale orală și trimetoprim/sulfametoxazol) și a fost cea mai mică în România și Serbia (~20%-45% la macrolide, cefalosporine cu excepția ceftriaxonei, penicilină pe cale orală și trimetoprim/sulfametoxazol).

C. Pentru tulpinile de Haemophilus influenzae, sensibilitatea la amoxicilină/acid clavulanic, azitromicină, cefuroximă, ceftriaxonă și fluorochinolone a fost de ≥98% în toate cele 4 țări. Sensibilitatea la ampicilină a fost cuprinsă între 85,3% în România și 100% în Bulgaria.

Sfaturi de prevenţie

Pentru a preveni rezistența la antibiotice se recomandă:
*nu luați antibiotice fără recomandarea medicului; *urmați întocmai planul de tratament indicat de către medic; *luați antibiotice doar atunci când vă sunt prescrise, nu utilizați sau nu dați altcuiva antbioticele rămase nefolosite; *utilizați antibiotice numai împotriva bacteriilor. Ele nu sunt adecvate pentru răceli și gripe care sunt cauzate de viruși; *nu insistați să vi se prescrie antibiotice de către medicul specialist; dacă acesta vă spune că nu aveți nevoie de ele; *preveniți infecțiile prin spălarea corectă a mâinilor, spălarea fructelor/ legumelor, gătitul adecvat al alimentelor, menținerea igienei apei potabile, prevenirea bolilor cu transmitere sexuală și imunizare periodică.

SFATURILE LUI RELI

Aurelia Gabor

Faceţi sport, dar informaţi-vă corect înainte!

Știința, în evoluția ei, asigură oamenilor mijloacele necesare înlocuirii activităților fizice cu cele mecanizate, tehnologizate, computerizate. Produsele alimentare sunt mult prea rafinate, tratate, prelucrate, asigurând mult prea puțin din necesarul zilnic de energie al organismului uman. Mâncăm mult și prost (unii) și tot ne mai mirăm de ce suntem cu mult peste greutatea normală. Alții au început să studieze alimentația naturală și „dietele" sănătoase și devin un mod de viață. Toată viața! Cauza multor boli este lipsa de mișcare. Ferice de cei care au realizat acest lucru și, fapt îmbucurător, numărul lor este tot mai mare. Călirea organismului, dezvoltarea armonioasă, prevenirea unor boli sunt lucruri deja cunoscute de majoritatea oamenilor și puse în practică. La început pentru perioade scurte, de tatonare, apoi, pentru toată viața.

> „Nu ezitaţi să vă informaţi temeinic înainte de a începe un program de întreţinere".

Sălile de sport sunt pline, oameni de toate vârstele sunt atrași de diferite discipline sportive. Mulți „au auzit" că la sala nu știu care se obțin rezultate miraculoase dar, uneori, se pot trezi cu surprize: accidentări sau probleme de sănătate în cazul unor afecțiuni incompatibile cu anumite activități sportive. Nu ezitați să vă informați temeinic înainte de a începe un program de întreținere, să cunoașteți scopul și efectele exercițiului fizic, influența asupra organismului, cât și aplicarea corectă.

În această privință, luați decizii după ce ați trecut pe la medicul de familie deoarece, doar el, cunoscându-vă starea de sănătate, vă poate recomanda încotro să vă îndreptați. Țineți cont de sfatul lui. Urmează antrenorul care, va fi informat despre eventuale probleme de sănătate ce le aveți și va stabili programul de antrenament. Fără aceste două persoane, plonjăm în necunoscut și putem să ne facem mult rău, lucrând după capul nostru sau, mai grav, după recomandările altor persoane total neavizate.

Doar cu un program bine stabilit, urmărit de specialist, corectat permanent în privința execuției, vom obține rezultatele dorite. Hipocrat spunea încă din antichitate: „Înainte de toate să nu faci rău". Valabil și în sport.

redactia.jurnalaradean@informmedia.ro

Seminţele de dovleac, un adevărat elixir pentru sănătate!

Consumate în stare crudă, seminţele de dovleac asigură organismului aportul necesar de vitamine, minerale, fibre şi proteine pentru a funcţiona la capacităţi optime.

NUTRIȚIE. Semințele de dovleac sunt o adevărată sursă de sănătate. Acestea conțin magneziu, calciu, potasiu, zinc și acizi grași. Iată la ce ajută, în special, semințele de dovleac:

Fortifică sistemul imunitar. Semințele de dovleac au un puternic efect antioxidant și sunt bogate în zinc, un mineral care reglează și fortifică sistemul imunitar, protejând totodată organismul de acțiunea radicalilor liberi. Zincul este recomandat ca adjuvant în tratarea răcelilor, mai ales dacă este administrat în primele 24 de ore de la apariția primelor simptome ale răcelii.

Reduc inflamaţiile. Semințele de dovleac acționează precum un antiinflamator natural, reducând disconfortul resimțit în cazul artritelor. Datorită conținutului mare de zinc, un consum regulat de semințe de dovleac în stare crudă poate preveni apariția osteoporozei.

Protejează inima. Semințele de dovleac sunt o sursă importantă de antioxidanți, magneziu, zinc și acizi grași, care împreună contribuie la buna funcționare a sistemului cardiovascular. Mai mult, semințele de dovleac ajută la reglarea tensiunii arteriale și la menținerea colesterolului în limite normale.

Pentru o mai bună calitate a somnului. Semințele de dovleac reduc stresul și îmbunătățesc calitatea somnului datorită conținutului bogat în triptofan, un aminoacid esențial, care odată ce ajunge în organism se transformă în serotonină - activatorul stării de bine. La rândul său, serotonina este convertită în melatonină „hormonul somnului". Triptofanul nu poate fi sintetizat de organism, ca urmare el trebuie introdus prin alimentație, iar semințele de dovleac conțin din belșug acest aminoacid indispensabil organismului.

Asigură o digestie optimă. Semințele de dovleac sunt recomandate de către nutriționiști în curele de slăbire, întrucât sunt bogate în proteine și fibre care asigură o digestie sănătoasă, accelerează arderea grăsimilor și contribuie la instalarea senzației de sațietate și, automat, la reducerea apetitului. Adaugă semințele de dovleac în salate sau consumă-le dimineața, cu lapte sau iaurt.

Pentru a-și păstra beneficiile uimitoare, semințele de dovleac trebuie consumate în stare crudă, ca atare sau amestecate cu alte ingrediente. Semințele pot fi consumate și coapte: unge semințele de dovleac cu puțin ulei de măsline extravirgin și asezonează-le cu chimen (sau orice alt condiment preferat) și pudră de usturoi. Coace-le în cuptor 10-15 minute, până când devin maronii.

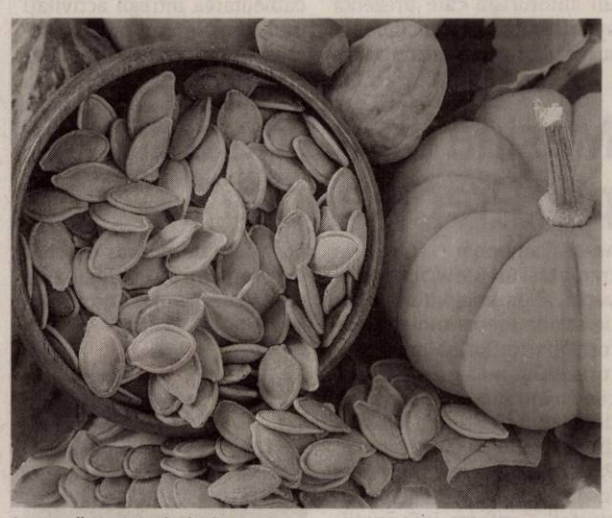

Consumă seminţe de dovleac FOTO: FAN

Patru maşini făcute praf de un şofer beat

Patru maşini au fost implicate într-o tamponare în lanţ, miercuri seara, pe Calea Zimandului, la ieşire din cartierul Grădişte.

ARAD. În momentul impactului, trei din mașini staționau la semafor, la culoarea roșie, când un autoturism a venit cu viteză și a intrat în spatele ultimei mașini, iar aceasta a intrat în celelalte două mașini aflate în față. Un bărbat în vârstă de 75 de ani, șofer în una dintre mașinile avariate a fost rănit, având nevoie de ajutorul echipajului de descarcerare pentru a ieși din autoturism. Șoferul vinovat pentru carambol emana halenă alcoolică și nu a putut fi testat cu aparatul alcooltest, astfel că polițiștii l-au transportat la spital pentru recoltarea de probe biologice în vederea stabilirii alcoolemiei.

De asemenea, în urma verificărilor efectuate s-a constatat că șoferul avea permisul suspendat pentru conducere sub influența băuturilor alcoolice și vătămare corporală din culpă. „Miercuri seara în jurul orei 18:45, un bărbat de 32 de ani, din Arad, a condus un autoturism pe Calea Zimandului, iar la intersecția cu strada Stephan Roth a intrat în coliziune cu un autoturism condus de un cetățean italian în vârstă de 75 de ani pe care l-a proiectat într-un alt autoturism condus de un bărbat de 36 de ani, din Arad, pe care la rândul lui l-a proiectat într-un alt autoturism condus de o femeie. Toate autoturismele avariate staționau la semafor. În urma evenimentului rutier a rezultat rănirea ușoară a conducătorului auto responsabil și a cetățeanului italian. Întrucât emana halenă alcoolică și nu a putut fi testat la fața locului, conducătorul auto responsabil de evenimentul rutier a fost condus la spital în vederea recoltării de probe biologice pentru stabilirea alcoolemiei. De asemenea, s-a constatat că acesta are permisul de conducere suspendat", a declarat agent șef adjunct Claudia Iuga, purtător de cuvânt în cadrul IPJ Arad.

În cauză a fost întocmit un dosar de cercetare penală în ceea ce-l privește pe șoferul în vârstă de 32 de ani, acesta fiind reținut de polițiștii Biroului Rutier pentru săvârșirea infracțiunilor de conducerea unui autoturism având dreptul de a conduce suspendat și conducere sub influența alcoolului. **JA-I.C.**

Pentru mai multe fotografii intră pe www.jurnalaradean.ro

Coliziune în lanţ FOTO: ISU ARAD

Hoţii anului au fost prinşi

Florin Maliţa şi alţi doi bărbaţi din Sântana şi Timişoara, cercetaţi în cazul furtului celor 414 tone de cupru.

Cei trei au fost prezentanţi instanţei cu propunere de arestare preventivă FOTO: I.C.;V.O.

ARAD. Cum au procedat exact cei trei? Reprezentanții Inspectoratului de Poliție Județean Arad explică: „Din investigațiile efectuate de polițiștii Serviciului de Investigare a Criminalității Economice sub coordonarea procurorului de caz din cadrul Parchetului de pe lângă Tribunalul Arad a reieșit că, unul dintre cei trei bărbați, în vârstă de 34 de ani, din Arad, ar fi luat decizia de a sustrage cuprul aflat în posesia unei societăți comerciale, prin crearea unei aparențe de legalitate. Astfel, la data de 21 septembrie, acesta ar fi trimis un email fals, în vederea achiziției de cupru. Pentru efectuarea transportului, au fost asigurate trei autotrenuri și remorci. În sprijin, ar fi avut un bărbat de 34 de ani, din Sântana și un altul de 28, din Timișoara. Împreună, cei trei s-ar fi deplasat succesiv la sediul societății comerciale prejudiciate, unde ar fi încărcat în autotrenuri cele 414 tone cupru. „Marfa" a fost transportată inițial la un depozit din localitatea Curtici, județul Arad, iar ulterior, în localitățile Becicherecu Mic și Lovrin (județul Timiș), de unde urma să fie comercializată. Pentru a îndeplini aceste operațiuni, bărbatul ar fi procurat documentație falsă de transport, numere false de înmatriculare, copii de cărți de identitate aparținând unor persoane fără nicio legătură în cauză și alte acte în vederea îngreunării depistării autotrenurilor". Bărbații din Timișoara și Sântana au fost reținuți de polițiști pentru 24 de ore, iar joi după masa au fost prezentați Tribunalului Arad cu propunere de arestare preventivă, Florin Maliţa fiind în prezent arestat într-o altă cauză.

Arestaţi preventiv

Toți trei au fost prezentați ieri în fața judecătorului, acesta admițând propunerea de arestare preventivă a Parchetului de pe lângă Tribunalul Arad, dispunând arestarea preventivă a celor trei pentru 30 de zile, începând cu data de 22 noiembrie până în 21 decembrie inclusiv. Cei trei pot contesta decizia instanței arădene în termen de 24 de ore de la pronunțare. Întrebat de către reprezentanții mass media dacă ar vreo legătură cu furtul celor 414 tone de cupru, Florin Maliţa a replicat: „Nicio legătură!". De asemenea, unul dintre cei doi bărbați arestați preventiv în acest dosar a spus presei că nu știe de ce a fost adus la instanță. Potrivit reprezentanților Inspectoratului de Poliție Județean Arad „cercetările sunt continuate sub aspectul săvârșirii infracțiunilor de înșelăciune cu consecințe deosebit de grave, complicitate la înșelăciune cu consecințe deosebit de grave, uz de fals, instigare la uz de fals, conducerea pe drumurile publice a unui autovehicul cu număr fals de înmatriculare, instigare la conducerea pe drumurile publice a unui autovehicul cu număr fals de înmatriculare, tractarea unei remorci cu număr fals de înmatriculare, instigare la tractarea unei remorci cu număr fals de înmatriculare, conducerea pe drumurile publice a unui vehicul pentru care legea prevede obligativitatea deținerii permisului de conducere, de către o persoană al cărei permis de conducere este necorespunzător categoriei sau subcategoriei din care face parte autovehiculul respectiv". **JA-I.C.**

Pentru mai multe fotografii intră pe www.jurnalaradean.ro

Hoţ de maşini la 16 ani

Un copil de 16 ani a furat un autoturism de pe raza municipiului Timişoara şi l-a condus până în comuna Şagu.

ŞAGU. „Călătoria" lui s-a încheiat pe raza comunei după ce a ajuns cu mașina într-un șanț, abandonând-o acolo. Cercetările polițiștilor au demarat în momentul în care au găsit un autoturism într-un șanț din fața unei locuințe din Șagu. „Polițiștii din Șagu și Vinga au depistat, într-un șanț din fața unui imobil din Șagu, un autoturism care prezenta avarii în partea din față. În urma verificărilor efectuate, a fost depistat pe raza localității un tânăr de 16 ani, din Lupeni, care, în noaptea de 20 spre 21 noiembrie, ar fi furat autoturismul în cauză din municipiul Timișoara și l-ar fi condus până în Șagu, unde ar fi pierdut controlul asupra direcției de deplasare, derapând în șanț. Pe numele minorului a fost întocmit un dosar de cercetare penală sub aspectul săvârșirii infracțiunii de conducere fără permis, pentru continuarea cercetărilor acesta fiind predat polițiștilor Serviciului de Investigații Criminale din cadrul I.P.J. Timiș în vederea documentarea întregii activități infracționale", au precizat reprezentanții IPJ Arad. **JA-I.C.**

Maşină lovită de tramvai pe „Preparandiei"

ARAD. Tamponare între un tramvai și un BMW, în centrul vechi al municipiului Arad, pe strada Preparandiei. Conform martorilor, șoferul autoturismului nu s-ar fi asigurat când a intrat pe Preparandiei, de pe strada Grigore Alexandrescu, fiind lovit de tramvai. Pagubele materiale nu au fost însemnate, iar victime nu au existat. Conform informațiilor celor de la CTP, în urma stabilirii cu exactitate a modului în care s-a produs tamponarea, polițiștii l-au lăsat pe șofer fără permis de conducere pentru o perioadă de 60 de zile. Traficul tramvaielor nu a fost afectat. **JA-E.R.**

Pagubele FOTO: ALEX CRISTIANA

Primele sancţiuni în cazul animalelor moarte

Firma care a împrăştiat otrava de şoareci, otravă care a ucis zeci de animale sălbatice, a fost amendată de Garda de Mediu Arad.

Amendă pentru animalele moarte FOTO: A.G.

ARAD. La numai câteva zile de la publicarea materialului în care anunțam faptul că zeci de animale sălbatice, respectiv iepuri, ulii, fazani, vulpi sau țârci, au fost găsite moarte pe un câmp din zona Semlacului, apar și primele reacții. Garda de Mediu Arad ne-a anunțat faptul că firma care lucrează terenurile agricole din Semlac a fost sancționată drastic. Comisarii gărzii au descoperit faptul că otrava pentru rozătoare nu a fost folosită legal, iar, pe lângă amendă, societății i-a fost interzis să mai împrăștie respectivul pesticid.

În data de 10 noiembrie, după ce au fost sesizați, comisarii s-au deplasat pe teren, unde au descoperit animalele moarte. „Verificările au continuat la SC K&K Agroservices SRL, societate care lucrează o suprafață de aproximativ 1.100 de hectare de teren agricol. Împuternicitul societății a recunoscut că terenurile pe care au fost identificate substanțele periculoase aplicate pentru combaterea dăunătorilor sunt administrate de firma la care este angajat. Aplicarea momelilor periculoase pentru combaterea rozătoarelor s-a făcut cu mașina de aplicat îngrășăminte din dotarea societății. Nu au fost utilizate stațiile de intoxicare și nici nu s-a procedat la plasarea acestora în galeriile rozătoarelor. Ca urmare a verificărilor efectuate în magazia special destinată acestui tip de produse, au fost identificate substanțe chimice periculoase având termenul de valabilitate expirat, substanțe pentru care nu au fost luate măsuri de eliminare. Substanța utilizată ca și raticid poartă denumirea comercială Rat Killer Forte Granulat, fiind încadrată în categoria biocid, grupa de toxicitate III. (...) Acest produs nu poate fi folosit pe terenurile agricole în vederea combaterii rozătoarelor, întrucât poate afecta inclusiv mamiferele și păsările care consumă produsul biocid", se arată în informarea trimisă redacției noastre de către Garda de Mediu Arad, informare semnată de comisarul șef al instituției, Sorin Brădicean.

Amendă şi alte măsuri

„Ca urmare a celor constatate, comisarii Gărzii de Mediu au aplicat SC K&K Agroservices SRL o sancțiune contravențională în valoare de 50.000 de lei, pentru nerespectarea obligației de a nu efectua acțiuni care să ducă la distrugerea habitatelor naturale, a florei și faunei sălbatice de pe cuprinsul țării", ne-au mai spus cei de la Garda de Mediu. În plus, comisarii gărzii au stabilit și alte măsuri pe care trebuie să le aplice firma respectiv: se interzice aplicarea substanței raticide Rat Killer Forte direct pe sol sau pe culturile agricole. Se acceptă utilizarea acestora doar prin intermediul stațiilor de intoxicare sau prin aplicarea lor în galeriile rozătoarelor; se vor lua măsuri de diminuare până la eliminare a efectelor nocive produse de aceste substanțe faunei sălbatice pe fondurile cinegetice; vor fi respectate toate indicațiile înscrise în fișele cu date de securitate ale produselor chimice periculoase utilizate de către societate; ambalajele provenite de la substanțe și preparate chimice periculoase identificate în magazia societății vor fi predate unui operator autorizat în preluarea deșeurilor periculoase. **JA-A.G.**

Şi dosar penal

Cu toate că a fost amendată de Garda de Mediu, firma care lucrează terenurile agricole din Semlac va avea, în continuare, și alte probleme. După cum am anunțat deja, în cauză a fost deschis un dosar penal. Poliția, în colaborare cu Direcția Sanitar Veterinară și pentru Siguranța Alimentelor Arad, a demarat cercetările pentru a stabili dacă societatea respectivă se face vinovată de comiterea unor infracțiuni specifice Legii Vânătorii. Dacă vor fi găsiți vinovați, reprezentanții firmei riscă pedepse cu închisoarea de până la trei ani.

Sport

„Traversăm un moment favorabil şi încercăm să terminăm anul pe podium

Radu Anca, antrenor LT Cermei

3

jocuri de baschet masculin U13 sunt programate sâmbătă în sala LPS: Valbon Arad vs. LPS Oradea (ora 9.30), CSU Sibiu vs. Oradea (12) şi Valbon vs. Sibiu (14.30). Tot la juniori se joacă: HC Beldiman vs. CSŞ Lugoj (handbal, jun. II, sâmbătă, ora 10 - Sala Polivalentă) şi ProVolei vs. CNMB Rm. Vâlcea (volei, cadeţi, duminică, ora 11 - Gen. 18).

ProVolei, ultima confruntare pe teren propriu

ARAD. Sala de sport a Şc. Gim. „Aron Cotruş" (Gen. 13) este, sâmbătă (ora 11) gazda ultimului joc pe teren propriu din acest sezon (!) al echipei arădene de volei masculin. UVVG ProVolei va întâlni, în seria de Vest a Diviziei A2, pe Volei Club Zalău. Gazdele ocupă locul doi, cu 8 puncte, în timp ce sălăjenii se află pe trei, cu un punct mai puţin. O altă grupare arădeană de seniori, AMEFA (polo), joacă sâmbătă şi duminică în bazinul lui Dinamo. **JA-D.L.**

E rost de puncte pentru divizionarele C arădene

ARAD. Penultima strigare din toamna fotbalistică de Liga 3 le oferă şansa celor patru grupări arădene să adune alte puncte pentru o iarnă liniştită. Vineri, de la ora 14, avem două dueluri care ne interesează. Mai întâi, Şoimii Lipova are ocazia de a încheia, matematic, pe primul loc la finalul turului. Pentru aceasta, Trabalka şi coechipierii acestuia trebuie să treacă peste „şocul" înfrângerii din Valea Domanului şi să treacă de tânăra şi imprevizibila echipă din Avrig. Singura echipă arădeană care evoluează pe teren străin în runda cu numărul 14, Naţional Sebiş - la Deva - are moralul ridicat, după seria fără înfrângere care durează de o lună de zile. Este un nou prilej pentru tânărul antrenor Cosmin Merşca de a confirma printr-un rezultat pozitiv, pentru a-şi asigura continuitatea pe banca grupării „bancare" şi din primăvară.

Sâmbătă, de la ora 14, iubitorii sportului rege trebuie să aleagă între Chişineu Criş şi Cermei. Băieţii pregătiţi de Adi Abrudean întâlnesc Millenium Giarmata, într-un duel în care pornesc cu prima şansă, chiar şi în absenţa metronomului Florin Gâlcă, suspendat. Cocoţaţi pe un nesperat loc 2, cermeienii lui Petre Bulza sunt decişi să facă o nouă „victimă" în C-4 şi să profite de parcursul modest al grupării din Cetatea Unirii. Cele şase victorii consecutive obligă în acest sens. **JA-D.S.**

Crişul caută un nou succes pe teren propriu FOTO: JA

Meci nebun la Ploieşti!

UTA a fost condusă, a revenit miraculos, a întors rezultatul, dar nu a câştigat deşi a avut om în plus.

C. Rus a fost eroul UTA-ei la meciul de la Ploieşti, cu Petrolul FOTO: FAN

PLOIEŞTI. Meci cu de toate, aseară, la Ploieşti, între Petrolul şi UTA. Ambele echipe au jucat cu garda jos şi a rezultat o partidă spectaculoasă, deşi după cum a început meciul părea că vom asista la un „galop de sănătate" al gazdelor.

Scorul a fost deschis repede, cu un euro-gol marcat de Ştefănescu, în min. 13, într-un moment în care UTA părea că este KO. Dar, încet, încet, elevii lui Ionuţ Popa au prins curaj, au ieşit la joc, iar în min. 15 D. Popa a ratat incredibil, singur cu portarul Tordai. Trei minute mai târziu, Şaim a nimerit transversala, pentru ca şi C. Rus să nimerească bara, în min. 31. Egalarea a venit în min. 35, atunci când Manea a fost ţinut în careu, iar arbitrul Miron a dictat penalty şi eliminare pentru Antoche. C. Rus a marcat de la punctul cu var şi meciul căpăta deja alte coordonate.

La patru minute după odihnă, UTA a trecut în avantaj, C. Rus marcând din careu, cu stângul, după o cursă solitară, de la mijlocul terenului (doi metri în jumătatea petroliştilor), faza fiind suspectată de ofsaid: 1-2. UTA a uitat că e în avantaj pe tabelă şi are om în plus, retrăgându-se inexplicabil. Pe acest fond, Petrolul a forţat golul, iar în min. 69 Orlic a faultat inutil în careu, arbitrul Miron a arătând punctul cu var. A marcat Arnăutu şi era 2-2!

Până la final, ploieştenii tot atacat, UTA nu s-a mai regăsit, dar rezultatul a rămas acelaşi, chiar dacă pe un contraatac, Janos a fost la un pas să marcheze. **JA-L.S.**

Petrolul - UTA 2-2 (1-1)

Stadion „Ilie Oană", teren bun, timp excelent pentru fotbal, spectatori 4000. Au marcat: Ştefănescu – min. 13, Arnăutu – penalty, min. 69, respectiv C. Rus – min. 35, penalty şi 49.

Petrolul: Tordai – Olaru, Antoche, Plămadă, Ţigănaşu – Chindriş, Danci (Cazan) – Şaim (Grecu), Marinescu, Ştefănescu (N. Popescu) – Arnăutu. UTA: Orlic – Manea, El Hasni, Benga, Copaci – Coulibaly, Enescu – Costin, Miculescu (Petra), C. Rus (Oprea) – D. Popa (Janos). Au arbitrat: Fl. Miron (Bucureşti) – la centru, S. Stoianov (Constanţa) şi V. Bârleanu (Bucureşti) - asistenţi. Obs. FRF: Z. Tamaş (Odorheiu Secuiesc) şi D. Dincă (Călăraşi).

Diplome de excelenţă „Tenis Fan"

ARAD. Pentru a treia oară, Anela Freer, preşedintele CS Tenis Fan Arad, a organizat o festivitate de premiere în care au fost decernate diplome de excelenţă Tenis Fan. „Prima astfel de acţiune a avut loc în 2008, la ediţia cu numărul 5 a turneului internaţional de tenis ITF Arad - Trofeul Ilie Năstase. A doua oară s-a întâmplat după ediţia cu numărul 10. Acum am ţinut să organizez acest eveniment, deoarece am făcut buletinul, în acest an având loc ediţia cu numărul 14" - a explicat Anela Freer motivele organizării acestei festivităţi.

În sala festivă a Consiliului Judeţean Arad s-au decernat 45 de diplome de excelenţă Tenis Fan, pentru cei care au contribuit - alături de principalii organizatori ai turneului ITF Arad-Trofeul Ilie Năstase, Federaţia Română de Tenis şi Fundaţia Alber - la reuşita singurului eveniment din sportul alb care rezistă în oraşul nostru. Interesant este că diplomele au fost semnate chiar de cel care poartă numele turneului, Ilie Năstase, cel care a asistat timp de trei zile la jocurile din cadrul ediţiei din acest an.

„Ţin să mulţumesc tuturor celor care au pus umărul la reuşita turneului din acest an. Cu o menţiune în plus pentru Alber Holding, Sever Jurcă şi Club Activ" - a mai spus „sufletul" sportului alb arădean, Anela Freer. **JA-D.S.**

Anela Freer FOTO: ANDREEA PINTEA

Popa, dezinformat: Orlic nu pleacă de la UTA!

ARAD. Imediat după meciul cu FC Argeş, antrenorul echipei UTA se plângea de faptul că unii jucători sunt cu gândul la plecare, practic majoritatea seniorilor. Unul dintre ei - spunea „Mister" - este Orlic, acesta exprimându-şi dorinţa de a părăsi echipa arădeană.

Prost informat

La doar câteva zile după ce a declarat că portarul vrea să plece, Ionuţ Popa a „dat-o la întors".

„Am avut o discuţie cu Orlic şi mi-a spus că sunt informat greşit. Nu vrea să plece, ba - din contră - vrea să rămână, dacă noi îl mai dorim. Eu chiar am nevoie de el, aţi văzut ce s-a întâmplat şi la meciul cu FC Argeş" - a spus Popa.

Interesat e şi faptul că celălalt portar, Bodea, evoluează accidentat, el făcând infiltraţii înaintea fiecărui meci.

Ionuţ Popa tot schimbă portarii, la fiecare două goluri primite, la Ploieşti fiind rândul austriacului să apere buturile „Bătrânei Doamne". Probabil, miercurea viitoare, Bodea va reintra între buturi, împotriva celor de la CS Mioveni.

Spunem asta deoarece Orlic a primit cele două goluri „stabilite" de Popa, dar - mai mult - a fost şi vinovat la golul doi al celor de la Petrolul, făcând un penalty inutil. Orlic a fost la un pas să apere lovitura de pedeapsă, însă scorul devenea 2-2. **JA-L.S.**

Orlic rămâne la UTA FOTO: FAN

Cupa de Crăciun Atletico, gata de start!

ARAD. Ediţia cu numărul XVII a turneului internaţional de fotbal în sală dedicat copiilor începe sâmbătă! Reuniunea din 2018 se întinde pe două weekenduri şi are la start 84 de echipe din România, Ungaria şi Serbia.

Sâmbătă, 24 noiembrie, şi duminică, 25 noiembrie, se întrec echipele din categoriile „pare" - 2008, 2010 şi 2012. Prima zi fotbalistică începe la ora 9, se joacă în trei săli de sport - „Victoria", „Aurel Vlaicu" şi „UVVG", şi e dedicată fazei grupelor. Duminică se stabilesc ierarhiile finale, iar cei mai buni vor fi premiaţi.

Categoria 2008 e împărţită în patru grupe. Vor juca: Academy Football Ivica Iliev Belgrad, Atletico Arad „galben", UTA 2009, LPS Banatul Timişoara „albastru", Abba Jibou (grupa A), ACSM Codlea, Academia Brosovszky, Atletico 2009, LPS Banatul „galben", Minerul Motru (grupa B), OFK Gol Belgrad, Atletico „negru", Victoria Nădlac, Juventus Colterm Timişoara 1, CFR Cluj (grupa C), UTA, CSS Arad, Şoimii Lipova, Juventus Colterm Timişoara 2 şi FC Benta Braşov (grupa D).

Sigla turneului FOTO: FAN

Categoria 2010 are trei grupe: Academy Football Ivica Iliev Belgrad, Grosics Akademia, Academia Brosovszky, VHP Pădureni, Minerul Motru (grupa A), OFK Gol Belgrad, Atletico Arad, Victoria Nădlac, ASU Poli Timişoara, Abba Jibou (grupa B), FK Tempo Belgrad, UTA, LPS Bihorul Oradea, Şcoala de Fotbal „Florea Văetuş" şi Atletico Timişoara (grupa C).

Categoria 2012 e cea mai tânără şi are două grupe: Atletico Arad, ASU Poli Timişoara 1, Academia Brosovszky, Atletico Timişoara, LPS Bihorul Oradea (grupa A), UTA, ASU Poli Timişoara 2, Olimpia Bujac şi CS Ghiroda (grupa B).

Partenerii clubului Atletico Arad în organizarea turneului sunt Primăria Municipiului Arad, prin Centrul Municipal de Cultură, Consiliul Judeţean Arad, prin Centrul Cultural Judeţean, Universitatea „Aurel Vlaicu" şi Direcţia Judeţeană pentru Sport şi Tineret. **JA-L.S.**

JURNAL ARĂDEAN

Andre Silva (stânga) FOTO: EPA

FC Sevilla dă 38 de milioane pe Andre Silva

FOTBAL. Clubul spaniol de fotbal FC Sevilla a decis să activeze clauza de cumpărare a atacantului Andre Silva, împrumutat în acest sezon de la AC Milan, după ce portughezul a marcat 7 goluri în 11 meciuri disputate în La Liga, relatează L'Equipe.

Clauza de cumpărare a lui Andre Silva se ridică la 38 de milioane de euro și clubul andaluz este decis să-i ofere un contract pe termen lung jucătorului portughez.

„Avem o opțiune pentru el și Milan nu are ce face. Ei îl vor, alte cluburi îl vor, dar noi știm că mai devreme sau mai târziu vom activa clauza. Va semna apoi un contract de lungă durată cu noi. Suporterii să fie liniștiți, el va rămâne aici", a declarat Joaquin Caparros, directorul sportiv al clubului FC Sevilla.

Sevilla ocupă locul 2 în La Liga, la un punct distanță de liderul FC Barcelona.

SURSA: AGERPRES

Ţintele lui Gigi Becali

FOTBAL. Darius Olaru (20 de ani) și Carlos Fortes (23 de ani) sunt cele două ținte pe care Gigi Becali le are pentru perioada de mercato din iarnă. Vicecampioana României nu și-a luat gândul de la cei doi jucători ofensivi de la Gaz Metan Mediaș și are în plan să reia negocierile pentru a-i transfera pe Olaru și Fortes, fotbaliști care au impresionat în prima parte a campionatului. Prețul? Becali are de gând să pună pe masă aproximativ 500.000 de euro în schimbul fiecăruia dintre ei: „Da, pe Olaru îl vreau! Dau și eu 300.000 de euro. Cât să dau? Merg mai sus, 500.000? Dau! Și Fortes îmi place. A avut o cădere, acum iar a crescut. Dacă-l dăm pe gnohere, îl luăm cu 500.000 - 600.000 de euro", a declarat Becali, la Pro X. Darius Olaru poate juca oriunde în linia ofensivă, a fost crescut de Gaz Metan Mediaș, iar în acest moment e cotat la 450.000 de euro, după ce a marcat un gol și a oferit o pasă decisivă în cele 13 meciuri jucate în această stagiune. În total, are în CV patru reușite și zece assist-uri în 71 de jocuri pentru mediești, iar meciurile bune i-au adus și convocarea la naționala Under 21, pentru care a marcat un gol în egalul cu Belgia, scor 3-3. De cealaltă parte, Fortes, a cărui vânzare ar putea fi îngreunată de procentele pe care le mai deține clubul portughez Braga, a ajuns în România în vară, liber de contract, și se laudă cu patru goluri și o pasă decisivă în 12 meciuri, valoarea sa de piață ajungând la 400.000 de euro. **SURSA: MEDIAFAX**

„E un obiectiv pe care mi-l setez în fiecare an"

TENIS. Simona Halep (27 de ani) a vorbit pentru Tennis World USA despre starea ei de sănătate, dar și despre obiectivele pentru sezonul următor. Liderul mondial își dorește să ridice deasupra capului încă un trofeu de Mare Șlem.

„Dacă accidentarea de la spate se ameliorează, voi fi aptă să mă întorc la antrenamente. Sper ca totul să decurgă normal. Vreau să câștig un nou turneu de Mare Șlem, e un obiectiv pe care mi-l setez în fiecare an. Am câștigat Roland Garros, acum Wimbledon este obiectivul. Sunt încrezătoare că voi avea un sezon bun, chiar dacă ar putea fi un început lent de an din cauza faptului că nu am jucat foarte multe meciuri la finalul acestui sezon", a spus Halep, conform sursei citate.

Halep va începe anul 2019 fără Darren Cahill. Cei doi au anunțat pe 9 noiembrie că vor întrerupe colaborarea care dura deja de patru ani. Halep a anunțat că în primele luni ale noului an va merge la competiții fără să fie însoțită de un antrenor. WTA a desemnat-o pe Halep cea mai bună jucătoare a anului 2018. A fost pentru prima dată în istorie când jucătoarea română a primit o asemenea distincție. „Cu siguranță am avut un an extraordinar, cel mai bun din cariera mea", a spus Halep la momentul respectiv.

SURSA: MEDIAFAX

Simona Halep FOTO: EPA

Drogba şi-a anunţat retragerea

Fotbalistul ivorian a înscris 164 de goluri în 381 de meciuri disputate pentru Chelsea.

Didier Drogba, un atacant prolific FOTO: EPA

FOTBAL. Didier Drogba, fostul atacant al echipei de fotbal Chelsea Londra și cel mai bun marcator din istoria selecționatei Cote d'Ivoire, și-a anunțat retragerea din activitate, la vârsta de 40 ani, după o carieră prolifică de două decenii, informează agenția DPA. „Vreau să le mulțumesc jucătorilor, antrenorilor echipelor și suporterilor pe care i-am întâlnit și care au făcut din această carieră ceva foarte special. Un mare mulțumesc, din adâncul inimii, familiei mele, ‚echipa mea personală', care m-a susținut pe parcursul întregii mele cariere, atât în momentele bune, cât și în cele rele", a scris Drogba într-un mesaj postat pe contul său de Twitter.

104 selecții

Fotbalistul ivorian a înscris 164 de goluri în 381 de meciuri disputate pentru Chelsea, fiind cel mai prolific jucător străin din istoria grupării de pe Stamford Bridge, cu care a câștigat patru titluri în Premier League, precum și Liga Campionilor (în 2012).

De asemenea, el a adunat 104 selecții în naționala țării sale, pentru care a marcat 65 de goluri și alături de care a participat la trei turnee finale ale Cupei Mondiale, disputând totodată două finale (pierdute) în Cupa Africii pe Națiuni. Drogba, care a mai evoluat în Franța (Le Mans, Guingamp, Olympique Marseille), China (Shanghai Shenhua), Turcia (Galatasaray) și Canada (Montreal Impact), a petrecut ultimele 18 luni ale carierei sale la Phoenix Rising, echipa americană la care deține și rolul de coproprietar. El a disputat ultimul său meci pe 8 noiembrie, când Rising s-a înclinat la limită în fața formației Louisville City (0-1), în finala Ligii secunde a Statelor Unite.

SURSA: AGERPRES

A semnat prelungirea

FOTBAL. Titular în ultimele două meciuri ale naționalei României din Liga Națiunilor, cu Lituania și Muntenegru, Cosmin Moți (33 de ani) a semnat prelungirea contractului cu actuala sa echipă, Ludogoreț.

Fundașul român ar urma să fie jucătorul campioanei Bulgariei până în anul 2021, când va împlini vârsta de 36 de ani. Șase titluri de campion a cucerit Moți alături de Ludogoreț, pentru care evoluează din sezonul 2012-2013. 28 de goluri și 11 pase decisive în 242 de partide sunt cifrele fundașului care a adus pentru prima oară în istorie Ludogoreț în grupele Ligii Campionilor, după "dubla" din play-off împotriva FCSB-ului, când fostul dinamovist a intrat în poartă și a reușit să pareze două lovituri de departajare.

Cosmin Moți FOTO: EPA

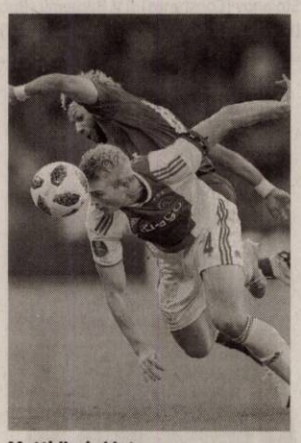

Matthijs de Ligt FOTO: EPA

Matthijs de Ligt este dorit de Juve

FOTBAL. Tuttosport anunță că Pavel Nedved, vicepreședintele clubului, și Fabio Paratici, directorul sportiv, discută periodic cu Mino Raiola, reprezentantul fotbalistului.

De Ligt nu este doar o țintă a torinezilor. De serviciile sale se mai interesează și Manchester United și Barcelona. Deși are doar 19 ani, fundașul este căpitanul lui Ajax. Granzii Europei sunt impresionați de detenta tânărului. La cei 1.88 m, de Ligt este unul dintre cei mai buni fotbaliști la jocul aerian, dar acesta nu este singura aptiudine remarcabilă. Fundașul are o maturitate specifică fotbaliștilor experimentați.

Aceeași sursă precizează că Matthijs va ajunge la Juventus sau la Barcelona. Torinezii pot spera la mutare pentru că au o relație bună cu Raiola, în timp ce catalanii se află în condiții foarte bune cu oficialii de la Amsterdam. În ultimii ani au avut loc mai multe transferuri pe axa Ajax - Barcelona.

În acest sezon, de Ligt a prins deja 21 de meciuri și a marcat de două ori. La națională, fotbalistul a devenit un om de bază în prima echipă a selecționerului Ronald Koeman, fiind folosit meci de meci. Până în acest moment a strâns 13 prezențe în tricoul Olandei. De Ligt este cotat la 50 de milioane de euro de Transfermarkt.

SURSA: MEDIAFAX

„Evoluez la fel cum o făceam în copilărie"

FOTBAL. Mijlocașul italian al campioanei Franței, PSG, Marco Verratti s-a analizat și a mărturisit ce calități i-ar fi plăcut să aibă în plus pentru a fi un fotbalist și mai bun. Neymar, Messi, Cavani sunt câteva nume de jucători de la care ar împrumuta câteva calități.

„Mi-ar fi plăcut să am viteza lui Mbappe, șutul de la distanță al lui Juninho, viziunea de joc a lui Pirlo, sângele rece pe care îl are Cavani, un tip care trăiește pentru a marca. Dar în același timp mi-ar fi plăcut să am și fantezia lui Neymar, driblingul lui Messi, este cel mai bun dintre toți în momentul când vrea să depășească pe cineva", a spus Verratti într-un interviu oferit emisiunii Tranversales di Rmc, care a mai adăugat: „Mi-ar fi plăcut de asemenea să am și lovitura de cap a lui Peter Crouch, dar, sigur, la întâlțimea lui este foarte ușor de realizat". Marco Veratti nu se plânge însă de stilul lui de joc: „Evoluez la fel cum o făceam în copilărie, când mă jucam cu prietenii mei în piață. Nu l-am schimbat de atunci, deși la început, antrenorii de la PSG se enervau pentru că îmi reproșau că risc prea mult. Dar pentru mine fotbalul s-a transformat dintr-un joc într-un job foarte frumos. Modul meu de ajuca nu se va schimba niciodată, eu așa sunt făcut", a mai spus mijlocașul de 26 de ani, care a precizat ce a învățat de la Messi și Cristiano Ronaldo: „Victoriile ne învață, așa cum au demonstrat-o marii campionii, care nu au renunțat în momentul în care au câștigat tot. Ronaldo și Messi au câștigat de cinci ori Balonul de Aur și continuă să joace la fel de bine. Însă și eșecul te învață, trebuie să ridici din nou capul, sî înveți din greșeli și să privești înainte".

SURSA: MEDIAFAX

Marco Verratti FOTO: EPA

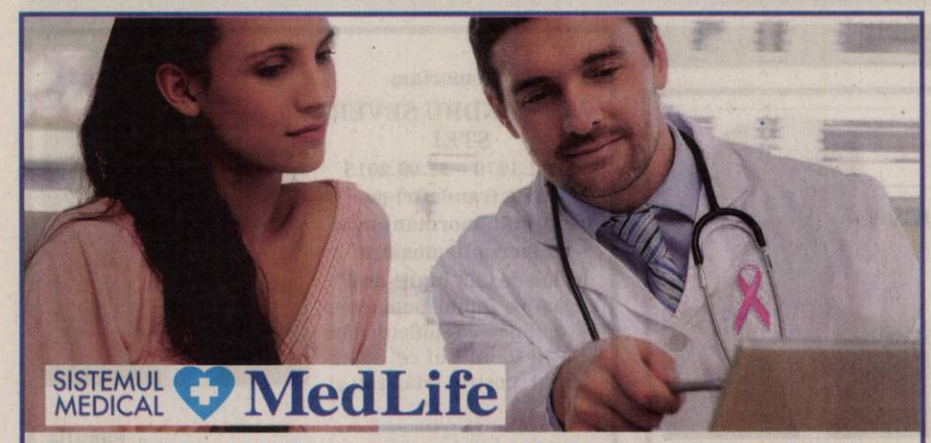

Biopsia de sân ghidată ecografic şi rolul ei în detectarea cancerului mamar

Cancerul de sân este cea mai răspândită formă de cancer în rândul femeilor, care tinde să afecteze în special femeile de peste 40 de ani. Cu toate acestea, este important de ştiut că, descoperit în fazele incipiente, cancerul mamar poate fi vindecat.
În cazul unor leziuni mamare suspecte (nodul/tumoră mamară), descoperite în urma investigaţiilor clinice şi/ sau imagistice, singura metodă care poate stabili cu certitudine diagnosticul este puncţia biopsie de sân.
Astfel, MedLife Genesys vine în sprijinul femeilor cu un serviciu care era până acum deficitar în Arad - biopsia de sân ghidată ecografic, o metodă minim invazivă, care ne oferă o certitudine, fiind cea mai des folosită procedură în acest tip de tratament.

CUM SE REALIZEAZĂ PUNCŢIA BIOPSIE DE SÂN?

Medicul recoltează fragmente de ţesut tumoral, care sunt studiate cu ajutorul microscopului în laboratorul de histopatologie, putând în acest fel diferenţia cu certitudine leziunile benigne de cele maligne (canceroase) şi dictând conduita terapeutică adecvată.
În funcţie de localizarea şi mărimea tumorii, va fi recomandă cea mai minim invazivă procedură, care să permită obţinerea de ţesut anormal, lăsând restul de sân intact.
Se localizează leziunea mamară ecografic şi se face anestezie locală. Apoi se introduce acul de biopsie, care va recolta fragmentele de la nivelul nodului/tumorii. Acest pas este urmărit tot timpul cu ajutorul ecografului, vizualizând în permanenţă pe ecranul acestuia poziţia acului raportata la leziune.
Ţesutul prelevat se trimite la laboratorul de anatomie patologică pentru a fi analizat. După terminarea procedurii, supravegherea nu durează mai mult de o oră, după care se recomandă să nu depuneţi efort în ziua respectivă.

BENEFICIILE PUNCŢIEI BIOPSIE DE SÂN, SUB GHIDAJ ECOGRAFIC:

1. Este o manevră nedureroasă, singurul disconfort fiind înţepătura şi senzaţia de căldură locală din momentul anesteziei locale
2. Nu sunt utilizate radiaţii ionizante.
3. Fiind o manevră ghidată ecografic, medicul examinator vizualizează în permanenţă acul de puncţie şi leziunea, astfel încât există siguranţa extragerii de ţesut din formaţiunea de interes.
4. Pot fi accesate leziuni dificil de localizat, cum ar fi cele din zona axilară şi din vecinătatea peretelui toracic.

Ehipa medicală din cadrul MedLife Genesys este formată din:

- **DR. SAVA SORIN LUCIAN** medic primar Radiologie şi Imagistică Medicală
- **DR. TOMESCU ANDREI BRANCO** medic specialist Chirurgie Generală
- **DR. CIURDARIU DANIEL** medic primar Chirurgie Generală
- **DR. PĂIUŞAN LUCIAN** medic primar Anatomie Patologică

Un control efectuat la timp te poate priva de multe griji.
Nu mai amâna, apelează ☎ 0257 960 pentru o programare.

(9514)

Libelula
Coffe | Dolci | Pizza

Telefon:
0745 024 714

Adresa:
Bd. Revoluţiei, nr. 49-53/Arad

Facebook / Site
Cofetaria Libelula
www.libelula.online

LIBELULA este aliatul potrivit pentru organizarea unor evenimente importante din viaţă precum: nunţi, aniversări, zile de naştere sau botezuri.
Vă punem la dispoziţie cele mai moderne şi gustoase decoruri pentru reuşita evenimentului ideal!

Centrul Medical Neamtiu

Consultaţii gratuite asigurate de CAS

Dermatologie pediatrică ■ Dermatochirurgie
Tratamente pentru căderea parului
Tratamente pentru acnee ■ Epilare definitivă
Depistarea şi tratarea bolilor venerologice

NOU! *Panou fototerapie UVA şi UVB - tratament revoluţionar în psoriazis, vitiligo, dermatită atopică, sclerodermie*

Vă propunem o alternativă modernă la serviciile medicale actuale, oferindu-vă calitate, profesionalism şi respect faţă de pacienţi într-un cadru plăcut.

Adresa: str. Posada nr. 50, Arad. ☎ 0745-596-312

(7787)

Oftamed

Servicii oftalmologice complete

Oftalmologie | Optică | Chirurgie | Laser

Descoperă noua
sală de operaţii pentru intervenţii chirurgicale oftalmologice

Dr. Ţurlea Magdalena
Dr. Ţurlea Cristian

reducere 25%
pentru operaţii de cataractă

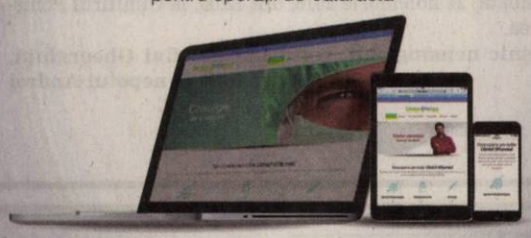

Arad, str. Miron Costin bl. 9 ap. 2-3
0257 253 523 www.oftamed.ro 0735 520 489

(640115)

ARAD ONLINE
www.aradon.ro

SC ERGAD TECHNOLOGY SRL

Arad, str. Pădurii nr. 24
firmă cu capital integral Italian care activează în domeniul industriei electronice
angajează:

MONTATORI SUBANSAMBLE ŞI OPERATORI ASAMBLARE PARTE MECANICĂ

Femei şi bărbaţi pentru montarea componentelor electronice.
Se oferă:
- Salariu de încadrare 2600 ron din prima lună
- bonus după 3 luni de la data angajării
- decontare transport + asigurăm transport pe ruta Arad-Zădăreni şi Arad-Iratoş, Dorobanţi, Curtici, Macea cu microbuz
- tichete de masă din prima zi
- prime de vacanţă
- analize gratuite pentru angajare
- ore suplimentare plătite dublu
- program de lucru 1 schimb

TEHNICIENI ELECTRONIŞTI.

Pentru control şi reparare plăci electronice cu tehnologia SMD şi montarea componentelor în SMD
Cerinţe:
- Experienţă
- cunoaşterea limbi italiene constituie un avantaj
- cunoaşterea şi capacitatea de a citi schemele electronice;
- capacitatea de a suda componentele SMD;
- disponibilitate pentru deplasări în Italia.
- se vor specifica în curriculum vitae experienţele de muncă în domeniul electronicii
- salariu de încadrare 2750 ron din prima lună
- bonus după 3 luni de la data angajării

Trimiteţi CV la adresa: otilia.dimeny@ergad.eu sau prin fax 0257-306.194; tel. 0257-206.247. *(9211 - H 89191)*

SC ERGAD TECHNOLOGY SRL

Arad, str. Pădurii nr. 24
firmă cu capital integral italian care activează în domeniul industriei electronice
angajează:

OPERATORI LINIE SMD

Cerinţe:
- Cunoaşterea şi capacitatea de a citi schemele electronice constituie un avantaj
- Disponibilitate pentru deplasări în Italia.
- Se vor specifica în curriculum vitae experienţele de muncă în domeniul electronicii

Se oferă:
- Salariu de încadrare 2750 ron
- Bonus după 3 luni de la data angajării
- Ore suplimentare plătite dublu
- Sporuri de noapte plătite
- Decontare transport
- Tichete de masă din prima zi
- Prime de vacanţă

MONTATORI SUBANSAMBLE ŞI OPERATORI ASAMBLARE

Femei şi bărbaţi pentru montarea componentelor electronice.
Se oferă:
- Salariu de încadrare 2500 ron
- bonus după 3 luni de la data angajării
- decontare transport + asigurăm transport pe ruta Arad-Zădăreni şi Arad-Iratoş, Dorobanţi, Curtici, Macea cu microbuz
- tichete de masă din prima zi
- prime de vacanţă
- analize gratuite pentru angajare
- ore suplimentare plătite dublu
- program de lucru 1 schimb

Trimiteti CV la adresa: otilia.dimeny@ergad.eu sau prin fax 0257-306.194; te1.0257-206.247. *(9212 - H 89191)*

Transformă nemulţumirea în siguranţă!

ARTEX SCM

Arad str. Aurel Crisan nr. 17- Micalaca

ANGAJEAZĂ

Confecţioneri îmbrăcăminte; Persoane cunoscătoare de meserie sau Persoane care doresc să înveţe meseria de confecţioner; Montatori butoni şi capse; Călcători cu câştiguri în acord individual.

PRIMĂ DE TRANSPORT- PREZENŢĂ.
OFERIM: tichete de masă, premii de Paşte si Crăciun, asistenţă medicală, lucru într-un singur schimb.
ANGAJĂRILE SE FAC PE BAZĂ DE PROBĂ DE LUCRU.
DETALII: telefon: **0357- 408275; 0357- 408276** sau la adresa din **Micalaca, str. Aurel Crişan nr. 17, Arad**

Program mare publicitate:
pe B-dul Revoluţiei, nr. 62
luni-vineri: 8.00-16.00

---

s.c. OK TEHNIC CONSULT s.r.l.
s.c. ORIGINAL TEHNIC SRL s.r.l

Prestează următoarele servicii:

- Operator RSVTI;
- Verificare supape de siguranţă pe stand mobil;
- Încercare la presiune hidraulică la rece;
- Cursuri de formare profesională în meseria de Stivuitorist;
- Stagiu de instruire periodica pentru stivuitoristi;
- Întocmire documentaţii de mediu/ raportari SIM.

Arad, Str. 9 Mai, nr. 3, etaj 1
Tel. 0723 842 867; 0722 437 525; www.okt.ro

(9350)

DR. ONITA
CENTRU MEDICAL

CENTRUL DE CHIRURGIE SI PROCTOLOGIE DR. ONITA

HEMOROIZI
Fisuri, Fistule anale
VARICE
Tratamente profesioniste personalizate cu sau fără operaţie.

Arad, str. Augustin Doinas 32
Tel. 0740-336-899
www.dronita.ro

(640654)

DECESE

O inimă a încetat să mai bată, un suflet bun s-a ridicat la cer, departe de noi, dar mai aproape de Dumnezeu. Cu durere în suflet anunţăm decesul celui care a fost fiu şi frate,

POPOVICI CRISTIAN- IOAN.

Priveghiul va avea loc astăzi, 23 noiembrie 2018, orele 19:00, la Casa Funerară Kuki din str. Cocorilor. Slujba de înmormântare va avea loc sâmbătă, 24 noiembrie, ora 13:00, la aceeaşi locaţie. Înhumarea la Cimitirul Pomenirea. Vei rămâne veşnic în amintirea noastră!

Familia îndoliată: mama Florica, sora Alina cu soţul Cristian şi nepoţii David şi Sofia

Cu durere în suflet anunţăm decesul celui care a fost soţul, bunicul, tatăl şi străbunicul nostru,

ROŞCA IOAN.

Corpul neînsufleţit este depus la Capela Bisericii Ortodoxe din Aradul Nou. Priveghiul având loc vineri de la ora 17:30, iar înmormântarea sâmbătă de la ora 14:30 de la capela din Aradul Nou. Te vom păstra mereu viu în inimile noastre.

Soţia Lenuţa, fiicele Adina şi Olimpia şi nepoţii Sergiu cu Iasmina şi Sandra

CONDOLEANŢE

Deplângem trecerea în veşnicie a celei ce a fost

PAULINA HAŢEGAN

şi transmitem distinsei şi onoratei familii sincere condoleanţe şi alese sentimente de compasiune. Dumnezeu să o ierte!

Familia Pascal Ioan şi Cornelia

Suntem alături de prof. Romulus Haţegan în aceste momente triste când a pierdut atât de devreme pe iubita sa soţie,

PAULINA HAŢEGAN.

Sincere condoleanţe întregii familii îndoliate! Dumnezeu s-o odihnească în pace!

Familiile Ioan şi Mircea Ghiţă din Lipova şi Ususău

Acum la despărţirea de

BUDEANU CORNEL,

transmit sincere condoleanţe familiei îndoliate.

Angela Fiştioc

Anunţurile de deces se publică GRATUIT!

SERVICII FUNERARE

(1-7469038)
IN MEMORIAM
NON STOP!
KUKI - servicii funerare complete
Producător de sicrie - oferă sicrie la preţ de producător.
GRATUIT rezolvăm actele la spital, primărie, casa de pensii şi C.A.R.P.
Transport intern şi internaţional ● Accesorii funerare.
Contact: Arad, Str. Mihai Eminescu nr. 4 (în curte), vis-a-vis de Cerbul Albastru.
Telefon: 0257/211929, mobil: 0723-343-964
www.inmemoriamkuki.com
CASĂ FUNERARĂ - Strada Ştefan Ludwic Roth nr. 1 D, Grădişte
- Str. Cocorilor nr. 6 (lângă magazinul Izolta)

COMEMORĂRI

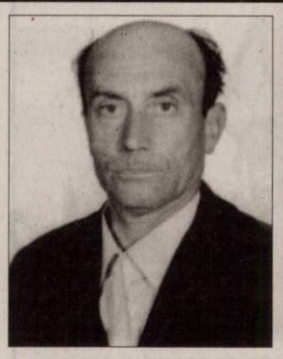

Se împlinesc 7 ani de când ai plecat la Ceruri, tatăl nostru drag

CIOARA PETRU,

şi 6 luni de când ai plecat scumpa noastră mamă

CIOARA ILEANA

(din Şomoşcheş).

Ne-aţi lăsat inimile îndurerate scumpii noştri părinţi. Vă vom plânge mereu! Dumnezeu să vă ierte şi să vă dea odihnă veşnică. Amin!

Copiii Florica şi familia, Petrică şi familia, Neli cu familia, nepoţii şi strănepoţii

Vă păstrăm veşnic amintirea voastră, ţărâna să vă fie uşoară şi memoria binecuvântată la: 71, 32, 30, 21, 5 şi 4 ani,

ŢIGU PERSIDA,
TAŞCĂ PETRU,
TAŞCĂ ELENA,
MITRICI VIRGINIA,
TAŞCĂ RUJIŢA şi
TAŞCĂ PERSIDA.

Matei şi Duţi

Sub povara unei imense dureri pe care timpul nu o va şterge vreodată, reamintim tuturor celor care l-au cunoscut pe

ing. ABRUDAN RADU- IOAN

că se împlinesc 7 ani de la plecarea sa timpurie spre cele veşnice. Chipul lui drag şi bun va rămâne pentru totdeauna în inimile noastre. Slujba de comemorare va avea loc sâmbătă, 24 noiembrie 2018, ora 13:00, la Catedrala Ortodoxă Veche. Dumnezeu să-l odihnească în pace!

Fiul Silviu şi soţia Teodora

Mamă şi soacră iubită, bunică şi străbunică minunată,

mama ICA tuturor,

VIOARA DREUCEAN

doarme somnul cel mare de 13 ani! O întâlnim în vise, în amintiri, în rânduielile casei. Rugăciuni, lacrimi, candele şi flori pentru somnul ei lin!

Fiica Doina cu soţul şi întreaga familie

Se împlinesc 10 ani de când ne-a părăsit iubita noastră mamă şi bunică,

MĂRINĂ IULIANA

din Semlac.

Suferinţă, lacrimi şi flori pentru fiinţa noastră dragă.

Copiii şi nepoţii

SERVICII FUNERARE

NOSFERATUM
SERVICII FUNERARE COMPLETE
Arad, str. Ghiba Birta nr. 26 - Tel.: 0752 10 11 12; 0357 80 48 38
NON STOP e-mail: nosferatumarad@yahoo.com www.nosferatum.ro
TRANSPORT GRATUIT ÎN MUNICIPIUL ARAD ŞI ORAŞUL PECICA
* Sicrie la preţ de producător;* Înmormântări GRATUITE – doar pe baza cuponului de pensie; * Consultanţă şi medic constatator; * Rezolvăm actele la spital, primărie, casă de pensii, C.A.R.P.; * PRELUĂM DECEDAŢII DE LA MORGĂ; * Igienizare, cosmetizare, îmbălsămare, incinerarii, REPATRIERI, CAPAC FRIGORIFIC; * CAPELA CIMITIR ETERNITATEA (UTA)! * Borduri, monumente funerare, mozaic, marmura, granit.

In memoriam

ALEXANDRU SEVER STEI

25.11.1979 – 21.08.2015

39 de trandafiri pe tristul tău mormânt udat cu lacrimile noastre.

În loc de „La mulţi ani!" rugăm pe Bunul Dumnezeu să odihnească sufletul tău bun în Raiul Lui cel sfânt, iubitul nostru tată, soţ şi fiu.

Familia

Cu adâncă durere în suflet, anunţăm că se împlinesc 40 de zile de când a plecat dintre noi, dragul nostru soţ şi tată,

ŞERAN IOSIF – PETRU.

Parastasul şi slujba de pomenire vor avea loc sâmbătă, 24 noiembrie, ora 12:00, la Catedrala Nouă – Podgoria. Nu te vom uita niciodată, te păstrăm veşnic în inimile noastre.

Soţia Ileana şi fiica Tatiana

Când se stinge o lumânare o aprinzi din nou, dar când se stinge o viaţă o plângi mereu. Ai fost parcă ieri printre noi, dar a trecut 1 an de când ai plecat,

col. ing. BARNA IOAN.

Ce n-am da să vii acasă/ Doar o clipă să-ţi vorbim/ Să ne spui că îţi este bine/ Să ne liniştim puţin/ Lipsa ta mereu se simte/ Întristarea n-a încetat/ Dar în inimile noastre/ Vei trăi neîncetat. Parastasul va avea loc duminică, 25 noiembrie 2018, ora 12:00, la Biserica din Cimitirul Pomenirea.

Soţia Florica, fiica Ramona, ginerele Călin şi nepoţii Călin şi Cătălin

Se împlinesc 16 ani de la trecerea în nefiinţă a scumpei noastre soţie şi mamă,

SIMINA NEAGU.

Nu te vom uita niciodată! Slujba de pomenire va avea loc sâmbătă, 24 noiembrie 2018, ora 12:00, la Cimitirul Pomenirea.

Veşnic nemângâiaţi: soţul Lucian, fiul Gheorghiţă, nora Linda şi nepotul Andrei

Mereu vei rămâne apreciat şi iubit în inimile noastre, neuitată amintirea ta, acum că s-au scurs 11 ani de când ne-ai părăsit iubitul nostru soţ, tată, bunic şi socru,

BOTAŞ GHEORGHE

din Grăniceri.

Veşnic te vom pomeni cu drag, veşnic imaginea ta ne va călăuzi paşii în viaţă.

Familia

Cu durere şi mult dor s-au scurs 7 ani de la plecarea prematură din mijlocul nostru a dragei noastre,

MUSCĂ DORINA.

Alături de candela dragostei şi recunoştinţei noastre va arde şi candela amintirii ei ce nu se va şterge din inimile noastre. Pentru bunătatea ei o iubim mereu. Rugăm pe Bunul Dumnezeu să-i dea odihna binemeritată!

Familia

Cei dragi nu ne părăsesc nici când se sting, ei rămân prin amintiri dragi, gânduri de prețuire și recunoștință veșnic în sufletele noastre. Cu multă durere amintim că azi se împlinesc 6 săptămâni de când timpul petrecut pe acest pământ alături de cei dragi s-a oprit pentru cel care a fost

BEJ GHEORGHE.

Timpul trece, durerea rămâne, ne mângâiem cu speranța revederii într-un colț de paradis în eternitate.

Soția Aurora, fiica Ela, ginerele Dani și nepoții Maya, Iunia și Timi

Cu durere în suflet și profundă recunoștință ne amintim că azi se împlinesc 6 săptămâni de când ai plecat dintre noi dragul nostru,

BEJ GHEORGHE.

Ești mereu în gândul și sufletul nostru. Dumnezeu să odihnească sufletul tău în Împărăția Sa!

Cumnata Istina și nepoții Margareta, Dragomir și Emanuel cu familiile

Cu durere și tristețe amintim că au trecut șase luni de când a plecat dintre noi draga noastră,

SOFIA ONIGA
(născută DIHEL în Nădab).

Parastasul de pomenire va avea loc la Biserica Ortodoxă Nouă din Grădiște, sâmbătă, 24 noiembrie 2018, la ora 12:00. Flori, lumânări și lacrimi la tristul tău mormânt. Te vom pomeni cu drag. Nu te vom uita niciodată. Dumnezeu să te odihnească în pace!

Fiica Voichița, nepoata Maria cu soțul Silverius, strănepoata Paula și cuscra Eli

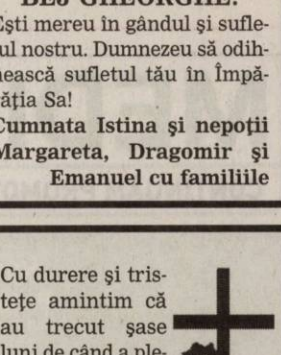

Duminică, 25 noiembrie când de ziua ta iubitul nostru fiu, tată și soț,

MINODOR
ar trebui să-ți spunem „La mulți ani”,

cu tristețe și dor în suflet pașii noștri ne poartă la locul tău de odihnă și tăcere, iar florile depuse vor fi stropite cu lacrimile durerii noastre. Te purtăm în inimile noastre, iubindu-te mereu așa cum ai fost tu bun și drag tuturor.

Părinții, copiii tăi dragi și soția

Se împlinește un an de la trecerea în neființă a iubitului nostru soț, tată, cuscru și bunic,

FILIMON IOAN.

Parastasul va avea loc sâmbătă, 24 noiembrie 2018, ora 14:00, la Catedrala Ortodoxă Veche.

Fam. Filimon și Ivanovici

Tristă aducere aminte la împlinirea unui an de la despărțirea de dragul nostru tată, socru și cuscru,

DORU STOICA.

Dumnezeu să îl odihnească în pace!

Familiile îndurerate Stoica și Bota

A trecut un an de la plecarea spre cele veșnice a dragului nostru,

DORU STOICA.

Pios omagiu, neștearsă amintire.

Cuscra Magda Unc

Astăzi în loc să-i spunem „La mulți ani!” când ar fi înflorit al 32-lea trandafir al scumpei noastre fiice,

DOLLORES MONALISZA,

noi îl rugăm pe Bunul Dumnezeu să te iubească mai mult decât te-am iubit noi, iar chipul tău frumos plin de iubire și dragoste nu-l vom uita niciodată!

Mami și tati

Dragă mamă scumpă,

PETRE NICOLETA (născută ROTARU)

astăzi ai fi împlinit 44 de ani, dar în loc de „La mulți ani!”

îți ud mormântul cu lacrimi. Simt că m-ai lăsat singur pe lume, să mă veghezi, să mă ajuți, să mă iubești așa cum ai făcut întotdeauna, dar acum de acolo de sus dintre stele măicuța mea dragă tu ai lipsit de la ziua mea, când am împlinit 10 anișori. Te odihnești acolo unde nu te doare/ Și chiar dacă vei dormi sub piatra grea/ Nu vei fi uitată niciodată scumpa mea mamă.

Al tău fiu, Bogdănel

25 noiembrie este o zi însemnată în calendar, **ai fi pus al 44-lea trandafir la cununa vieții tale,**

PETRE NICOLETA (născută ROTARU).

„La mulți ani!”

am vrea să-ți spunem, dar este în zadar. Te-ai stins cu ochii înlăcrimați/ Nu vom uita privirea ta nicicând/ N-ai vrut să pleci de lângă noi/ N-a fost a ta dorință/ Dar nu e cu putință. Scumpa noastră nu te vom uita niciodată! Odihnă ușoară!

Mama cu al tău băiețel și al tău soț Cristi

Cu aceeași durere ca în clipa despărțirii amintesc că au trecut 11 ani de la trecerea în eternitate a celei care a fost draga noastră

MIOARA.

Soțul Andrei, copiii Gabi, Claudiu cu familiile

Pios omagiu de cinstire și veșnică recunoștință dragei noastre

CRIJAC MARIA (RIVIȘ),

la șapte ani de la trecerea în veșnicie. Vom păstra mereu în sufletele noastre chipul său blând, bunătatea, iubirea, dragostea cu care ne-a înconjurat și toate amintirile frumoase pe care ni le-a dăruit. Tristețe, amintiri nesterse și o mare prețuire și iubire îi vom purta mereu în sufletele noastre. Rugăm pe Bunul Dumnezeu să-ți dea lumină veșnică și să te odihnească în Împărăția Sa! Parastasul duminică, 25 noiembrie 2018, ora 12:00, la Biserica Ortodoxă UTA. Vei trăi veșnic în sufletele noastre!

Fiica Mărioara și nepoții îndurerați

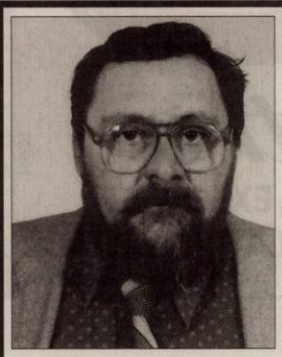

Fiecare an care trece adună mai mult dor și durere la împlinirea a 7 ani de la plecarea în veșnicie a fiului meu,

BRANCO BELIAȚI (PUIU).

Eu am plecat din astă lume/ Și nu mă vei mai revedea/ Las cu drag doar al meu nume/ Ce stă scris pe crucea mea/ Iar crucea mea o să te aștepte/ Cu brațele în vânt/ Când o să vii și plângi/ La tristul meu mormânt. Dor și eternă amintire.

Îndurerata ta mami

Luna noiembrie este pentru mine o lună neagră plină de tristețe și dor după părinții mei buni și dragi pe care Dumnezeu i-a luat la El în urmă cu 14 ani pe tati

TULCAN IOAN,

iar de 4 ani și mami

TULCAN MARIA

își doarme somnul de veci lângă tati. Cu trecerea timpului durerea și dorul de voi este tot mai mare. Este foarte greu fără mamă, fără tată, fără frate să-ți bată-n poartă. Cât voi trăi vă voi plânge și nu vă voi uita niciodată!

Fiica Mariana

GARSONIERE

• **A A** Achiziționez garsonieră, apartament 1 cameră, cash, ☎0746.055.126, ☎0755.483.216. 97124

• **Cumpăr cu** plata pe loc garsonieră, apartament 1 cameră, ☎0721.670.839. 136581

AP.2 CAMERE-ARAD

• **A A** Achiziționez apartament 2,3,4 camere, cash, ☎0746.055.126, ☎0755.483.216. 97130

• **Cumpăr cu** banii jos apartament 2- 3 camere, ☎0742.781.651. 136582

AP.4 CAMERE-ARAD

• **Vând apartament** 4 camere, Grădiște, neamenajat. Tel. 0724.293.111. 142343

APARTAMENT LA CASĂ

• **Vând apartament** la casă veche, trei camere, semidecomandat, baie, bucătărie, cămară, 109 mp, centrală proprie, etaj 1, str. Vasile Goldiș. Preț 72.000 Euro/negociabil, ☎0730.474.075. 141876

• **Vând ultracentral,** în imobil cu 1 etaj, apartament 6 camere, diverse dependințe, parter înalt, spațiu lucru 100 mp la demisol, 2 garaje autorizate în curte, teren liber 288 mp, vad excelent, ☎0723.367.686. 63709

• **Vând ultracentral** apartament demisol 140 mp - intrare din stradă, apartament 1 cameră 25 mp-parter, intrare auto, garaj în curte, pretabil spațiu comercial și birou. Tel. 0727.561.184.

CASE-JUDEȚUL ARAD

• **Vând casă** în Târnova, 2.432 mp, 21.500 Euro. Telefon 0742.946.281. 138234

• **Vând casă** în Zimand Cuz nr. 87 sau schimb cu apartament 2 camere, zona Miorița, 0743.488.063. 137385

VILE-ARAD

• **Vilă mansardată** Grădiște, 8 camere, 3 băi, pretabil două familii, 0722.257.409. 140698

TERENURI JUDEȚ

• **Vând loc** casă, Șimand, 953 mp. Preț 8.500 Euro, negociabil, 0742.946.281. 138232

• **Vând teren** 25 arii semănat lucernă în sat Mânăștur, jud. Arad. Tel. 0748.546.847. 141935

IMOBILE CHIRII

• **Închiriez apartament** la casă, Pârneava. Tel. 0758.268.603. 137374

• **Închiriez garsonieră** în zona pieței M. Viteazul. Tel. 0770.220.223. 143928

• **Dau în** chirie casă cu etaj (265 mp utili), zonă centrală (Podgoria). Ideal sediu firmă. Tel: 0722.293738. 94082

SPAȚII COM-ARAD

• **Închiriez spațiu** pentru manichiură-pedichiură și masaj. Tel. 0742.065.404. 138193

OFERTE LOCURI DE MUNCĂ

• **Angajăm șoferi** intern, internațional 20T, mecanic întreținere parc, dispecer, 0722.239.479.

• **Angajăm sudor,** tehnician electromecanic, operator CNC, secretară. Detalii telefon 0257/218077.

• **Angajez frizer-** frizeriță cu experiență. Telefon 0742.065.404.

• **Caut femeie** harnică pentru îngrijire bolnavă paralizată. Telefon ☎0732.499.767. 141852

PRESTARI SERVICII

• **Execut lucrări:** acoperișuri noi și vechi, interioare și exterioare, ☎0747.359.655.136584

• **Executăm prestări** servicii de selectat și tratat semințe cu autorizație fitosanitară. Telefon 0741.082.278. 74154

• **Executăm: zidărie,** tencuieli, zugrăveli, termoizolații, acoperișuri, consolidări, subzidiri, renovări, ☎0740.696.157. 136585

CONSTRUCȚII

• **Aaduc balast,** nisip, sort, pământ, ridic moloz, lemne, mraniță, 0747.206.371. 141885

• **La domiciliul** clientului: nisip, balastru, sort, gunoi; ridic moloz, 0758.708.622. 141888

• **Vând lemne** 4 metri ster, la 550 Roni, ☎0723.349.110. 141879

AUTO ROMÂNEȘTI

• **Vând Duster** 4x4 Diesel, an 2016, 47.000 Km. Tel. 0744.103.022. 143926

AUTO STRĂINE

• **Vând Ford** Mondeo, an 1996, stare foarte bună, 1.000 Euro, ☎0734.490.355. 142259

• **Vând Opel** Astra 1,8 benzină. An 2003. Gri, stare bună, foarte bine îngrijit. Preț 1.000 Euro, negociabil. Tel. 0744984561.

ELECTRONIC PLUS

• **Vând frigider,** congelator, mașină spălat automată, combină, vitrină ladă, ☎0257-210613. 142784

ANIMALE, PĂSĂRI

• **Cumpăr vaci** și căzute pentru sacrificat și viței 2- 3 luni pentru creștere. Tel. 0745.505.122. 145286

• **Vând puicuțe** tinere ouătoare. Telefon 0748.322.489. 141878

• **Vând 3** porci de 100- 120 kg și 2 porci de 160- 180 kg, ☎0744.643.288. 141891

• **Vând 30** bucăți bovine. Telefon 0723.720.460. 142736

• **Vând 4** porci crescuți bio (fără concentrate) doar cu porumb, grâu și floarea soarelui. Tel. 0740.404.281. 142738

• **Vând 4** porci la 50- 60 kg/buc., rasă de carne, 0744.855.910. 141889

• **Vând porci,** vaci și viței. tel 0760999748, 0761062753 129652

PIERDERI

• **Pierdut Certificat** constatator ambulant nr. 18612 din 17.03.2009 aparținând agentului economic Secheres Viorica Danuța-Ica- P.F.A., CUI: 19334273. Îl declar nul. 145598

• **Pierdut certificate** constatatoare aparținând societății Arvest Autoland Shop S.R.L. Le declar nule. 145374

• **Pierdut Certificate** constatatoare nr.16156/21.04.2016 aparținând Vug Georgeta- Margareta I.I; F2/312/2016; CUI: 35997430. Le declar nule. 145593

• **Pierdut Certificate** constatatoare nr.69314/30.10.2009 aparținând Margea Costel- Aurel I.I.; F2/1265/2009; CUI: 26191702. Le declar nule. 145594

• **S.C. Elenel** CN S.R.L., pierdut Certificat constatator 61545/30.08.2017. Îl declar nul. 144376

LOCURI DE VECI

• **Vând loc** de veci cimitirul Pomenirea, cu bordură și capac. Tel. 0753.627.957. 141901

• **Vând loc** de veci Cimitirul Eternitatea. Preț negociabil. Tel. 0749.649.729. 142765

• **Vând 2** locuri veci UTA, borduri+ capace. Telefon 0770.714.486. 137755

DIVERSE

• **Vă așteptăm cu drag la tutungeria noastră din Dombegyhaza, Beke Ut 2/A la 15 m de parcare, după sensul giratoriu. Programul de lucru la Frontiera Variașu Mic este sâmbăta între orele 9- 17.** 125245

• **Vând țuică** 50l, 52 grade. Telefon 0744.243.696, 0740.252.855. 137694

• **Vând avantajos** brichete stejar; brichete biomasă; cărbuni ouă; huilă vrac. Vând uși+geamuri termopan noi+second Anglia. Vând- cumpăr + repar electrocasnice. Lipova 0744.796.542. 130116

• **Vând centrală** nouă, sigilată pe lemne și cărbune, 40 kw. Bonus vas expansiune, supapă siguranță. Preț 3.300 Ron/negociabil, ☎0754.368.114. 145596

• **Vând mașină** de cusut lleana în stare bună și 2 covoare 2/3, în stare bună. Tel. 0724.554.521. 144671

Mica publicitate 0257-210.775

SC DM ITALIAN SOFA SRL

producator canapele

Angajeaza:

- confectionere la masina de cusut
- operatori calculator masina Pantograf, CNC in fabrica (masini taiat pal, burete, tesatura)
- tamplari, tapiteri
- muncitori necalificati
- functionar administrativ –inregistrat facturi
- desenator tehnic 2D

Oferim :

-contract de munca pe perioada nedeterminata,
-salarii atractive,
-bonuri de masa,
-transport gratuit,
-analize la angajare gratuite.

(6956)

Informații la sediul firmei din Arad, Str. a-III-a, Zona Industriala Vest, Nr. 3, tel . 0257/216610 intre orele 9-14 de luni pana vineri

MAXSTILE S.R.L.

SELECTEAZĂ URGENT PERSONAL
(calificat sau necalificat - absolvenți de liceu cu sau fără bacalaureat - **ÎN VEDEREA CALIFICĂRII**) pentru:

- **TAPIŢERIE** (tapiţer+ montator+însăcător)
- **CROITORIE**
- **CUSUT**
- **OPERATOR BANZINC BURETE**
- **MONTAJ SCHELETE LEMN**
- **OPERATOR AUTOCAD**
- **MANIPULANT**

Pentru relaţii şi depunerea CV-urilor:

- E-mail: **eugenb@maxstile.ro**
- GSM – **0757 095 637** între orele 07 -18.
- La punctul de lucru din **Sânicolau, str. Nicolaus Lenau Nr. 11** în zona Gării Aradul Nou

(9773 - H141254)

SC « ARCOOM » SCM Arad

FIRMA DE CONFECTII TEXTILE PENTRU FEMEI IN SISTEM LOHN

Adresa: str. Closca nr. 8, la 3 minute de Piaţa Mihai Viteazul

ANGAJEAZA (in Arad şi Curtici):

- **CONFECTIONERE LA MASINILE DE CUSUT,**
- **INGINER în CONFECTII TEXTILE**

OFERIM :

- Lucrul intr-un schimb de la 7.00h – 15.30h, cu două pauze de la 10.00h si 13.00h
- Tichete de masa
- Decontarea transportului urban si interurban
- Salarizare atractiva

Informatii la telefoanele:
0257256919, 0784216178 şi 0726783610

INCHIRIERI SPATII COMERCIALE

- Spatiu comercial de 40 mp, str.Banu Mărăcine nr.26 bl.1/C sc.C ap.42 Arad
- Birou in suprafata de 30 mp, str. Eftimie Murgu nr.96A
- Spatiu comercial de 20 mp, str. Splai Ghe. Magheru Bl.331, ap. 33/b, sc. A

(9709 - H136609)

Cons electro

PROIECTARE, EXECUŢIE, VERIFICĂRI INSTALAŢII ELECTRICE

Arad, str Pădurii nr 29-31 https://conselectro.ro

(9669)

La CBA Cumperi mai mult ... plătești mai puțin!

OFERTA ESTE VALABILĂ ÎN LIMITA STOCULUI DISPONIBIL ÎN PERIOADA 31.10.2018 - 06.11.2018

ARAD, Parc Industrial UTA1, Hala11
Str. Poetului Nr.1/C Tel.: +40 756 054 224

(9666 - H123997)

MEDIQA

CONTINUĂM PROMOȚIILE PENTRU TINE:

NOU!!!
Pediatrie
consult de specialitate
ecografie

Cardiologie
consult de specialitate
ecografie
EKG

Oftalmologie
consultație de specialitate
examen fund de ochi

Obstetrică - Ginecologie
consult de specialitate
ecografie 4D

Dermatologie
consult de specialitate
dermatoscopie

Endocrinologie
consult de specialitate
ecografie

Urologie
consult de specialitate
ecografie

Detalii la 0257/217700 sau la sediul clinicii situat în Municipiul Arad, B-dul Revoluției Nr.10

www.mediqa.ro

(7287)

JACKSON BAZAR

Pentru voi toți!

LUNI - VINERI 09:00 - 17:30
SÂMBĂTĂ 09:00 - 13:00
DUMINICĂ închis

tel. 0257 284 488 • 0257 284 489 • e-mail: office.emj@gmail.com

(9626 - H130295)

Hamburger Recycling PRINZHORN GROUP | We will.

Achiziționăm cu plata cash deșeuri reciclabile de la persoane fizice și firme!
(carton, reviste, ziare, arhive, hartie, sticle PET, folie plastic etc.)
TRANSPORT GRATUIT!

La cel mai bun preț!

Adresa: **Str. Steagului, Nr. 1, 310262, DJ 682, Arad**
Mobil: **0732-330-184**
E-mail: **Claudia.Gimon@hamburger-recycling.com**

(9678 - H130142)

JURNAL ARĂDEAN

Aveti ceva de vanzare sau poate cumparati ceva, aveti servicii de nerefuzat ori pur si simplu va cautati sufletul pereche?

Arădenii trebuie să știe!

JURNAL ARADEAN
MICA PUBLICITATE

PROGRAM
Luni - Joi: 8.00-17.00
Vineri: 8.00-16.00
Duminică: 9.00-13.00

Arad B-dul Revolutiei nr 81 Telefon: (+40) 0257-210.775

ANIVERSĂRI

ANDREI TUDOR CADAR,
la împlinirea vârstei de 9 ani îți dorim din toată inima „La mulți ani!" binecuvântați, multă sănătate, bucurii și o copilărie fericită. Te îmbrățișăm cu mult drag toți cei care te iubim.
Părinții și bunicii

sc AMARAD S.P.V. SRL

cu sediul principal in localitatea Arad, str Pastorului nr 32 ap 2 telefon nr 0257-289067 fax 0257-289067 doreste sa optina autorizatie de mediu pentru sediul principalmdin localitatea Arad str Pastorului nr 32 ap 2, unde se desfasoara activitatile **cod caen 2561 - TRATAREA SI ACOPERIREA METALELOR.** Avand ca principalele faze ale porcesului tehnologic urmatoarele

izolarea conductelor din metal

Masurile de protectie a factorilor de mediu
apa- canalizare oraseneasca
aer- ventilatie naturala
sol-platforme betonate
gestine deseuri -valorificare prin terti
substante periculoase-magazie cu pardosea betonata cu spatiu securizat

Observatiile publicului formulate in scris/informatiile privind potentialul impact asupra mediului se depun/pot fi consultate la sediul Agentiei pentru protectia mediului Arad, Splaiul Mures FN telefon 0257-280331; 0257-280996 in timp de zece zile lucratoare de la data publicarii prezentului anunt.
(9801 - H 143935)

LICEUL TEORETIC „GHEORGHE LAZĂR" PECICA ORGANIZEAZĂ CONCURS Pentru ocuparea postului de

ADMINISTRATOR PATRIMONIU

0,5 normă - studii universitare
în data de 17.XII.2018, ora 12:00.

Dosarele se depun în perioada 10.XII.2018-13.XII.2018 între orele 9,00-15,00
Informaţii la secretariatul şcolii, telefon 0257/468084

LICEUL TEORETIC **„GHEORGHE LAZĂR"**
Str. 2 , Nr. 37 PECICA, judeţul ARAD Cod 317235
e-mail: **ltpecica@gmail.com**
Tel/Fax: **+40 257 468 084**
(9802 - H 143936)

Model video-chat ADULT sau NON-ADULT

(142800)

3.500 lei **ADULT:** engleză mediu – avansat
2.800 lei engleză începător

0761-100-880

NON - ADULT: **1.800 lei** engleză mediu

Locaţie centrală în Arad, aproape de Teatru.

Subscrisa, **ACTIV GRUP IPURL**, lichidator judiciar al **SC DMD Decor Bijoux SRL** cu sediul în Arad, str. Fulgerului, nr. 3, jud Arad, înregistrată la Oficiul Registrului Comerţului de pe lângă Tribunalul Arad sub nr. J02/433/2012, având CUI 30096580, în temeiul art.99, alin.3 din Legea 85/2014, desemnat conform Sentintei Civile nr. 23.05.20118 pronunţată în dosarul 7105/108/2016 Tribunalul Arad, anunţă vânzarea la licitaţie publică, conform prevederilor Legii 85/2014 a bunurilor mobile de tip mercerie, cosmetica, vestimentatie. Lista completă a bunurilor si preturile este disponibilă la sediul lichidatorului judiciar. (145592)

Licitaţia va avea loc în data de **03.12.2018** ora **12,"** la sediul ACTIV GRUP I.P.U.R.L. . In caz de neadjudecare licitatia se va repeta, în aceleasi conditii si aceeasi ora în data de **10.12.2018** si **17.12.2018** ora 12 Garanţia pentru înscrierea la licitaţie este de 10% din valoarea de pornire a fiecărui bunu imobil. Înscrierile şi achitarea garanţiei de participare la licitaţie se pot face până cu 1 ora înainte de începerea licitaţiei. Regulamentul de organizare a licitaţiei si relaţii suplimentare se pot obtine la sediul ACTIV GRUP IPURL, tel. 0257/214821, sau 0744.697814.

NEVCOM INSOLVENCY I.P.U.R.L.
în calitate de lichidator judiciar ANUNŢĂ TOŢI CREDITORII
S.C. MODERNA TEAM BUILDING S.R.L.
cu sediul social în Arad, Str. Cuza Voda, nr.10, Et.parter, Ap.19, jud.Arad, CUI:31974646, J2/747/2013, *că faţă de această societate a fost deschisă procedura falimentului prev. de Legea nr. 85/2014* prin Incheierea civilă nr.786 din data de 07.11.2018 pronuntatata de Tribunalul Arad, secţia Civilă în dosarul 1450/108/2018. Termenul limită pentru înregistrarea cererii de admitere a **creanţelor suplimentare** născute între data deschiderii procedurii generale a insolvenţei 04.07.2018 şi data deschiderii procedurii de faliment 07.11.2018, este data de **14.01.2019.**Termenul limită pentru verificarea creanţelor născute în perioada mai sus menţionată, întocmirea, şi publicarea **tabelului suplimentar** al creanţelor este data de **28.01.2019.** *Informaţii suplimentare se pot obtine la tel. 0727-704 201,e-mail: office@nevcom.ro sau la sediul profesional al lichidatorului judiciar situat in Arad, str. Praporgescu, nr. 29, ap. 2, jud. Arad.* (9803 - H 144520)

MUNICIPIUL ARAD, SERVICIUL INVESTIŢII
anunţă publicul interesat asupra depunerii solicitării pentru obţinerea acordului de mediu pentru proiectul
"Revitalizarea zonei strada Mărului şi amenajare ca zonă de agrement",
propus a se realiza în Arad, str. Mărului, nr. 18. Informaţiile privind proiectul propus pot fi consultate la sediul autorităţii competente pentru protecţia mediului A.P.M.Arad, Str. Splaiul Mureş FN (telefon 0257280331) şi la sediul Primăriei Municipiului Arad. Observaţiile publicului se primesc zilnic la sediul autorităţii competente pentru protecţia mediului APM, str. Splaiul Mureşului FN, între orele 9:00 - 14:00. (9808)

OFERTA SPECIALA
ANUNTURI JOBURI

2 anunturi de mică publicitate
+
1 GRATIS

Program mica publicitate:
B-dul Revoluţiei, nr. 81
luni-joi: 8.00-17.00,
vineri: 8.00-16.00
duminică: 9.00-13.00.

ANUNŢ PUBLICITAR

Consiliul local al oraşului Ineu, cu sediul în Ineu, str.Republicii, nr.5, jud.Arad, anunţă scoaterea la licitaţie publică deschisă cu strigare pentru vanzarea unui imobil.

- **Denumirea şi sediul vânzătorului:** Consiliul local al oraşului Ineu, cu sediul în Ineu, str. Republicii, nr. 5, jud. Arad ;
- **Identificarea bunului imobil:** imobilul proprietatea privată a Oraşului Ineu, înscris în CF nr. 308951 a localităţii Ineu, compus din teren intravilan în suprafaţă de 941 mp., identificat cu nr. cadastral/ nr. topografic 308951 şi Clădire Socio-Economică, identificată cu nr. cadastral 308951-C1, situat în localitatea Ineu, Calea Traian. Nr. 9, Judeţul Arad, cu destinaţia reabilitării şi restaurării imobilului – construcţie, cu scopul de a putea fi folosit pentru destinaţiile de: activităţi socio-economice şi culturale, activităţi de comerţ şi servicii nepoluante, echipare tehnico-edilitară şi amenajare de spaţii verzi. Preţul minim de pornire al licitaţiei este de **78.000 EURO fără T.V.A.**;
- **Locul , data şi ora începerii licitaţiei:** Primăria oraşului Ineu, Str. Calea Republicii, nr.5, în sala de şedinţe, etaj. I, **29.11.2018,** începând cu **ora 10,00**.
- **Locul, data şi ora până la care se pot depune cererile de participare la licitaţie:** Primăria oraşului Ineu, Str. Calea Republicii, nr. 5, la registratura, **28.11.2018**, ora **16,00;**
- **Garanţia de participare la licitaţie :** 10 % din valoarea minimă de pornire a licitaţiei ;
- **Taxa de înscriere la licitaţie:** 5.000 lei;
- **Preţul documentaţiei de licitaţie:** 3.000 lei;
- **Datele de contact ale persoanei desemnate să dea relaţii suplimentare:** ing. Sima Radu, tel. 0257/511550;

PRIMARUL ORASULUI INEU, CĂLIN - ILIE ABRUDAN

(9805 - H 144599)

LUCA Petru-Adrian, LUCA Ana, PRISĂCARIU Daniel, PRISĂCARIU Florina-Adriana, S.C. METRIC STORE S.R.L, S.C. WEST STOP S.R.L., titulari ai lucrării **PUZ – ZONA REZIDENŢIALĂ, SERVICII şi COMERŢ , amplasament în jud. Arad, intravilan municipiul Arad, Zona industriala Sud,** F.N., jud, identificat prin C.F. C.F. CF 330004,CF 348985, CF 347263, CF 347262, CF 347199, CF 347222, CF 348986, CF 348860, CF 346786, CF 348861, CF 348859, CF 348862, CF 348863, CF 348821, CF 330003 Arad. (arie cumulată 157 0605 mp) anunţă publicul interesat asupra depunerii solicitării de obţinere a avizului de mediu. Informaţiile privind conţinutul documentaţiei tehnice a proiectului propus pot fi consultate la sediul APM Arad, str. Splaiul Muresului F.N., zilnic (orele 8-16). Observaţiile publicului se primesc la sediul APM Arad, str. Splaiul Muresului F.N., în termen de 15 zile calendaristice de la publicarea anunţului.
(9769 - H 141242)

PRIMĂRIA ORAŞULUI INEU titulară a documentaţiei **„AMENAJAMENTUL PASTORAL PENTRU ORAŞUL INEU, JUD. ARAD"** anunţă publicul interesat asupra depunerii solicitării de obtinere a avizului de mediu .
Conţinutul documentaţiei **„AMENAJAMENTUL PASTORAL PENTRU ORAŞUL INEU, JUD. ARAD"** poate fi consultat la sediul APM Arad, str. Splaiul Mureş F.N, de luni până vineri, între orele 800 – 1600 , precum şi următoarea adresă de internet www.apmar.anpm.ro.
Publicul interesat poate înainta comentarii şi observaţii, faţă de această documentaţie, la sediul APM Arad, str. Splaiul Mureş, F.N, în termen de 15 zile de la publicarea anunţului.
(9776 - H 141866)

LUCA Petru Adrian, S.C. SUB CETATE B & KO S.R.L, titulari ai lucrării
PUZ – REPARCELARE ŞI REALIZARE ACCES DIN SENSUL GIRATORIU AL AUTOSTRĂZII A1 pentru ZONĂ CU FUNCŢIUNI SERVICII şi COMERŢ ,
amplasament in jud. Arad, intravilan municipiul Arad, Zona industriala Sud, F.N., jud, identificat prin C.F. nr. 350667, cf 350666 Arad (arie cumulată 93 095mp) anunţă publicul interesat asupra depunerii solicitării de obţinere a avizului de mediu. Informaţiile privind conţinutul documentaţiei tehnice a proiectului propus pot fi consultate la sediul APM Arad, str. Splaiul Muresului F.N., zilnic (orele 8-16).
Observaţiile publicului se primesc la sediul APM Arad, str. Splaiul Muresului F.N., în termen de 15 zile calendaristice de la publicarea anunţului.
(9771 - H 141242)

LUCA Petru Adrian, LUCA Ana, titulari ai lucrării
PUZ – ZONE CU FUNCŢIUNI MIXTE: SERVICII şi COMERŢ, INDUSTRIE NEPOLUANTĂ, DEPOZITARE,
amplasat in jud. Arad, extravilan municipiul Arad, DN7spre Nădlac, F.N., jud, identificat prin C.F. nr343938, 330219, 343940, 330196, 343935, 330424, 343936, 347300 Arad (arie cumulată 856 748mp) anunţă publicul interesat asupra depunerii solicitării de obţinere a avizului de mediu.
Informaţiile privind conţinutul documentaţiei tehnice a proiectului propus pot fi consultate la sediul APM Arad, str. Splaiul Muresului F.N., zilnic (orele 8-16).
Observaţiile publicului se primesc la sediul APM Arad, str. Splaiul Muresului F.N., în termen de 15 zile calendaristice de la publicarea anunţului.
(9770 - H 141242)

EVIDENŢIAZĂ-TE!

Talon valabil până în 30 decembrie 2018

Text: **DATA apariţiei:**.....

.....

.....

.....

.....

.....

.....

.....

Date personale:

Nume şi Prenume:

Telefon:

Buletin de identitate:

TALON + PREŢUL CATEGORIEI AFERENTE

Anunţurile se preiau zilnic, la ghişeu, până în ora 16^{00}, după această oră, se pot prelua doar prin intermediul sistemului online de preluare al anunţurilor disponibil pe www.jurnalaradean.ro . Anunţurile de mică publicitate din Jurnal Arădean se publică pe baza talonului din ziar
Redacţia nu îşi asumă responsabilitatea pentru conţinutul anunţurilor de mică publicitate!

JURNAL ARĂDEAN

Cea mai bine plătită cântăreaţă

HOLLYWOOD. Katy Perry s-a situat pe primul loc în topul celor mai bine plătite cântăreţe în 2018, realizat de Forbes, cu câştiguri de 83 de milioane de dolari în anul financiar cuprins între iunie 2017 şi iunie 2018.

Autoarea hitului „Roar" a câştigat consistenta sumă mai ales din cele 80 de concerte incluse în turneul mondial „Witness", dar şi ca jurat al emisiunii „American Idol".

Pe poziţia a doua în acest top se află Taylor Swift, cu câştiguri de 80 de milioane de dolari, mai ales datorită vânzărilor generate de albumul „Reputation". Topul 5 este completat de Beyonce (60 de milioane de dolari), Pink (52 de milioane de dolari) şi Lady Gaga (50 de milioane de dolari).

Pe următoarele poziţii se află Jennifer Lopez, cu 47 de milioane de dolari, Rihanna, cu 37,5 milioane de dolari, Helene Fischer, cu 32 de milioane de dolari, Celine Dion, cu 31 de milioane de dolari, şi Britney Spears, cu 30 de milioane de dolari. Jurnaliştii de la revista Forbes au alcătuit acest clasament pe baza veniturilor obţinute de cântăreţe în perioada 1 iunie 2017 - 1 iunie 2018, din vânzări de albume, turnee, servicii de streaming şi contracte de publicitate. **SURSA: MEDIAFAX**

Katy Perry FOTO: FAN

Carnea de laborator, legal în farfurie

WASHINGTON. Săptămâna trecută, autorităţile americane au căzut de acord asupra modului în care produsele alimentare crescute din celule animale trebuie reglementate, deschizând drumul către aducere pe farfurii a „cărnii de laborator". Deşi detaliile tehnice nu au fost încă confirmate, FDA (Food and Drug Administration) ar supraveghea colectarea şi diferenţierea celulelor în timp ce USDA (Department of Agriculture) ar supraveghea producerea şi etichetarea produselor.

„Acest cadru s-ar folosi de expertiza ambelor organizaţii în reglementarea produselor de origine animală pentru consum uman", au precizat oficialii într-o declaraţie.

Problema dacă acest tip de aliment ar trebui să fie aprobat, nu s-a pus niciodată în SUA. De fapt, există câteva „laboratoare de carne", dar costurile de producţie sunt foarte mari şi nimeni nu a ieşit pe piaţă cu un aliment. Susţinătorii demersului aduc ca argument evitarea măcelăririi animalelor şi reducerea emisiilor de gaze cu efect de seră, fiind o opţiune sustenabilă pentru a hrăni populaţiile. **SURSA: MEDIAFAX**

Carne produsă în laborator FOTO: FAN

A graţiat doi curcani

WASHINGTHON. Preşedintele american a graţiat doi curcani de Ziua Recunoştinţei. Unul dintre ei a fost adus la Casa Albă. Cei doi curcani care au scăpat de tăiere se numesc Mazăre şi Morcov.

Ei au fost aduşi de la o fermă din statul Dakota de Sud. Înainte de a fi prezentat preşedintelui, Mazăre a făcut un scurt tur al Casei Albe şi s-a plimbat prin Camera Presei. Selectaţi după frumuseţe şi personalitate, curcanii graţiaţi în fiecare an trăiesc până la sfârşitul vieţii într-un complex din campusul Universităţii Virginia Tech.

SURSA: MEDIAFAX

Mazăre şi Morcov, graţiaţi FOTO:FAN

Mălina
Este pasionată de călătorii şi sport. FOTO: FAN

www.aradon.ro
Mai multe poze cu Mălina

Îndrăgostiţi
O femele emu şi un măgar mascul salvat dintr-o fermă abandonată din Kershaw sunt „îndrăgostiţi". FOTO: FAN

Motivul halucinant al despărţirii

Acum, prinţul William şi soţia lui, Kate Middleton, par întruchiparea fericirii şi cu siguranţă nu pozează.

LONDRA. Au deja 8 ani de căsnicie, mult mai mulţi de relaţie şi trei copii foarte reuşiţi. Dar puţin a lipsit ca toate astea să nu se întâmple. Puţină lume îşi mai aminteşte că, în 2007, cei doi s-au despărţit pentru o scurtă perioadă de timp.

Iată că s-a aflat acum şi motivul. Potrivit unui expert în regalitatea britanică, de vină pentru acea ruptură au fost originile „umile" ale lui Kate. Deşi a crescut fără vreun fel de lipsuri, Kate nu poate nega faptul că se trage dintr-o familie care, iniţial, părea că nu are cine ştie ce pretenţii. Mama ei era însoţitoare de zbor şi venea dintr-o familie de mijloc, aşa-zisa clasă "muncitoare", în cazul ei reprezentată fiind de mineri şi zidari, şi nici tatăl ei nu se lăuda cu vreo carieră de succes, el lucrând ca dispecer pentru traficul aerian. În final, mama lui Kate, Carole, s-a lansat în afaceri şi a avut succes. Iar asta a propulsat întreaga familie.

Azi sunt fericiţi FOTO: FAN

Cel mai bun sezon pentru „Stranger Things"

MEDELLIN. Actorul american Noah Schnapp, care îl interpretează pe Will Byers în „Stranger Things", a asigurat luni în oraşul columbian Medellin că cel de-al treilea sezon al serialului difuzat de Netflix, şi despre care se cunosc puţine detalii, este preferatul său de până acum, relatează EFE.

„Cel de-al treilea sezon este incredibil. Am încheiat filmările în urmă cu o săptămână. Fanii vor fi încântaţi, a declarat Schnapp în cadrul participării sale la salonul Comic Con Colombia care a atras atenţia a sute de fani. Actorul, în vârstă de 14 ani, a oferit câteva detalii despre viitorul sezon fanilor care l-au aplaudat entuziasmaţi. Potrivit lui, telespectatorii vor regăsi „o îmbinare între lucrurile uşoare din primul sezon cu obscuritatea celui de-al doilea".

SURSA: AGERPRES

Noah Schnapp FOTO: FAN

Editor la „Today"

HOLLYWOOD. Actriţa americană Angelina Jolie, în vârstă de 43 de ani, a fost invitată să devină editor al emisiunii „Today", principala emisiune informativă a postului BBC Radio 4, cu ocazia unei ediţii speciale a acestui program radiofonic, ce va fi difuzată de Crăciun, informează miercuri Press Association. Vedeta hollywoodiană, actriţă, mamă a şase copii şi susţinătoare a mai multor proiecte şi cauze umanitare, a început deja să lucreze pentru a se familiariza cu atribuţiile aferente postului de editor al acestei emisiuni informative. Potrivit reprezentanţilor postului britanic, ediţia realizată de actriţă va explora unele dintre „chestiunile presante ale vremurilor noastre".

Angelina Jolie FOTO: FAN

Thalia „a dat-o în bară"

LOS ANGELES. Celebra cântăreaţă Thalia a cam dat-o-n bară la un concert. Cânta alături de Natti Natasha, când, din cauza unei defecţiuni, sonorizarea s-a oprit. Cele două, care făceau playback au fost nevoite să improvizeze. Concertul avea loc în Los Angeles, iar spectatorii erau în delir, în timpul interpretării melodiei „No me acuerdo". Doar că sonorizarea a picat, iar cele două au cântat live. Şi vocea Thaliei nu e deloc precum în playback.

FONDAT 1989, APARE LA ARAD, TEL. 0257/281.802, E-MAIL: REDACTIA.JURNALARADEAN@INFORMMEDIA.RO; PUBLICITATE.JURNALARADEAN@INFORMMEDIA.RO

Primarul Ghiorocului, Corneliu Popi-Morodan, înfiinţează Pădurea Centenar
PAGINA 5

JURNAL ARĂDEAN

Sandra Izbaşa caută talentele din gimnastica arădeană
PAGINA 8

LUNI
26 NOIEMBRIE 2018
ANUL XXX, NR. 8208
12 PAGINI - 1,90 LEI

12° Temperaturile se vor situa între 4 şi 12 grade. Vântul va sufla cu 7 km/h.

DIMINEAŢA | AMIAZA | SEARA

290 de deţinuţi, în libertate!

Şi în Arad, aceştia au beneficiat de prevederile legii privind recursul compensatoriu.

ARAD. Cazul tragic al tinerei agresate într-o scară de bloc din Alba Iulia, de către un recidivist, a readus în discuţie prevederile Legii 169/2017. Este vorba de legea recursului compensatoriu, care reduce pedepsele celor încarceraţi în condiţii necorespunzătoare. Administraţia Naţională a Penitenciarelor a precizat, zilele trecute, că în toată ţara au fost puşi în libertate, în perioada 1 ianuarie - 31 octombrie, 9.039 de deţinuţi beneficiari ai recursului compensatoriu. Cu alte cuvinte, doar prin această lege au fost eliberaţi mai mulţi decât cei care au intrat în închisori în aceeaşi perioadă, fiind vorba de 8.822 de noi încarceraţi.

Jurnal Arădean a solicitat informaţii cu privire la situaţia din Arad, iar reprezentanţii Penitenciarului ne-au declarat că de la apariţia Legii 169/2017, în urmă cu un an, au beneficiat de aceste prevederi 290 de deţinuţi.

Doar în primele zile în care s-a aplicat legea au fost lăsaţi în libertate aproape 30 de deţinuţi, majoritatea condamnaţi pentru infracţiuni de furt şi tâlhărie. Nu ni s-a spus, însă, câţi dintre cei eliberaţi în ultimul an s-au întors după gratii, invocându-se că nu există o evidenţă clară, pentru că după comiterea altei fapte ar putea fi încarceraţi în orice alt penitenciar şi ar fi necesară o analiză la nivel naţional. Sindicatele din penitenciare susţin, însă, că cel puţin jumătate dintre cei care comit infracţiuni cu violenţă recidivează după ce sunt eliberaţi. /P.6

A fost reabilitată FOTO: D.D.

Lista neagră a Primăriei Arad

ARAD. 210 clădiri neîngrijite vor fi supraimpozitate. Cel mai afectat de această măsură este proprietarul Teatrului Vechi, care va plăti un impozit de peste 19.000 lei în anul 2019. /P.6

Intersecţia buclucaşă FOTO: JA

Intersecţia grea din Zona Industrială

ARAD. Reprezentanţii filialei judeţene a Patronatului Român atrag, din nou, atenţia asupra intersecţiei de pe centura municipiului aflată în apropierea Zonei Industriale Vest. Acolo se pierd zeci de minute de fiecare autobuz care duce muncitorii la fabrici. /P.5

Loto din 25 noiembrie

6/49:	22 7 2 40 14 30
NOROC	6 4 1 4 1 8 3
5/40:	36 13 15 27 32 28
JOKER	25 27 3 1 8 + 2

Corupţie

Indicele nivelului de percepţie a corupţiei la nivel mondial.

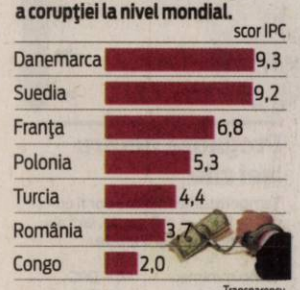

Transparency sursa: International

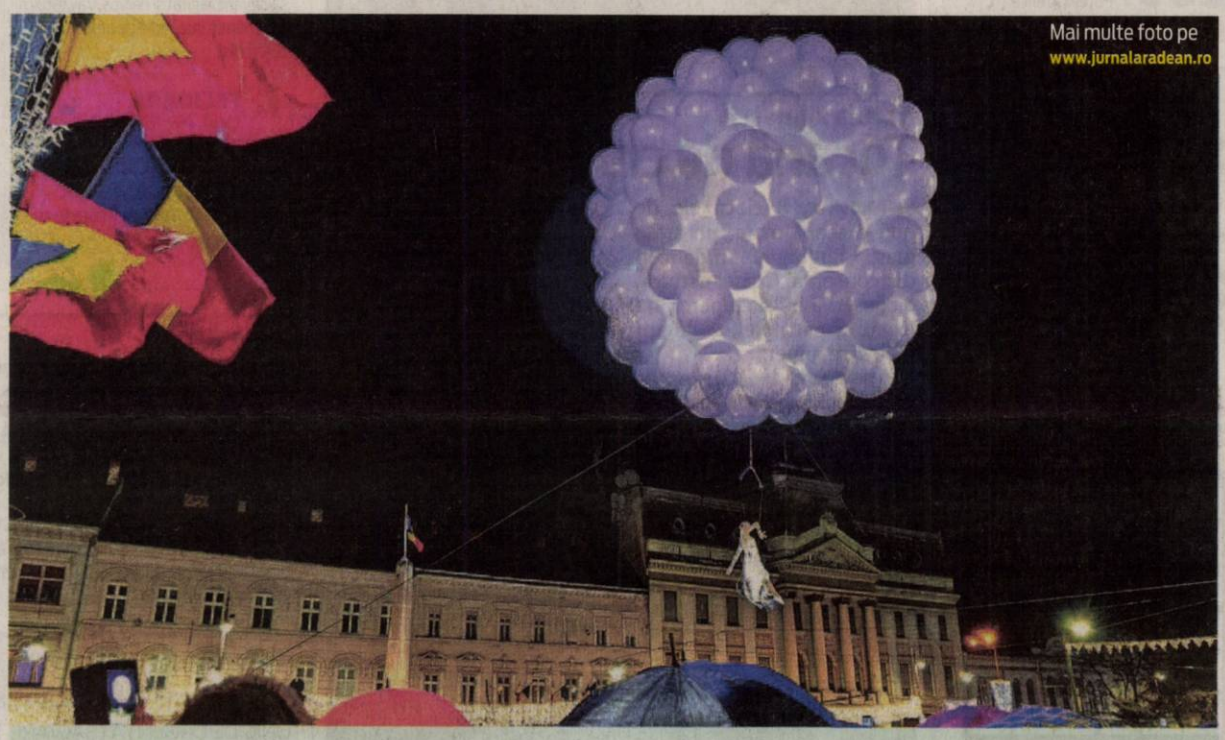

Mai multe foto pe www.jurnalaradean.ro

Start la Târgul de Iarnă

Aradul s-a îmbrăcat în lumini de sărbătoare. Câteva sute de arădeni au înfruntat ploaia şi au participat la deschiderea oficială a Târgului de Iarnă 2018. Iar cei care au venit pe platoul din faţa Palatului Administrativ au avut motive de bucurie: spectacole fascinante, aprinderea iluminatului festiv şi deschiderea Târgului de Iarnă, toate au fost la superlativ. În acest an, luminile din oraş au o temă specială: Centenarul Marii Uniri. /P.3

FOTO: ALIN GHERASIM

Previzibil: încă o amânare la Stadionul UTA!

Tehnodomus şi Primăria Arad aplică zicala: „A promite este o nobleţe, a crede în promisiuni e o prostie".

ARAD. A mai trecut un termen „de graţie". Am pierdut numărul acestora. Iar imaginea noului stadion este una deplorabilă, departe de visul suporterilor „Bătrânei Doamne". Un contract de şapte milioane de euro pentru Tehnodomus, din banii noştrii, ai arădenilor, şi cinci ani pierduţi. Pe 20 decembrie se împlineşte „cincinalul" de la momentul conferinţei de presă din Sala Ferdinand a Palatului Administrativ, unde Gheorghe Maxinan, reprezentantul firmei Tehnodomus - acompaniat de primarul Gheorghe Falcă - spunea: „Este o provocare. Vrem ca stadionul să fie o mândrie pentru noi şi pentru comunitate. Avem un termen de 36 luni, dar ne propunem să finalizăm lucrările într-un timp mai scurt".

Startul a fost cu stângul, iar motivele puerile. În fine, din mai 2014, a început să curgă termenul de execuţie a contractului „Lucrări de mărire a capacităţii peluzelor Stadionului Francisc Neumann". Conform documentaţiei proiectului, tribunele vor fi acoperite integral cu acoperiş, vor exista 15 puncte de acces în stadion, iar sub peluza din sud va exista un mini-hotel destinat cazării echipei oaspete şi a personalului auxiliar. Mai mult, în zona stadionului cu o capacitate de 12.584 locuri pe scaune, ar urma să fie amenajată o parcare de 300 locuri pentru maşini şi 20 pentru autocare. /P.7

Un Moş care face minuni FOTO: V.O.

Scrisoarea care aduce Moşul

ARAD. O tânără din judeţul Arad, Alexandra Timar, este Moş Crăciun pentru 3.000 de copii şi 1.500 de bătrâni la care Moşul nu ajungea până în acest moment. Prin gesturi mici, campania „Adoptă o scrisoare pentru bunici" le aduce acum copiilor şi bunicilor bucurii mari. Copiii care trimit scrisorile au cerinţe extrem de modeste. Astfel, Alexandra Timar a aflat ce-şi doresc micuţii pe „care a pus ochii" şi a decis să le îndeplinească visele. **JA-V.O.**

Consultaţii medicale

Satul Lalaşinţ, din comuna Bârzava, o localitate relativ izolată, unde se ajunge cu bacul peste Mureş, a găzduit 50 de medici militari şi asistenţi medicali veniţi să acorde consultaţii medicale gratuite.
Sute de persoane s-au prezentat la şcoala din Lalaşinţ, acolo unde a fost organizat „sediul central" al acţiunii. Rezultatul: campania a fost un succes. /P.3 FOTO: V.O.

Mai multe foto pe www.jurnalaradean.ro

Aşteaptă ideile arădenilor FOTO: JA

Avem bugetare participativă

ARAD. Primăria Arad pune la bătaie un milion de euro pentru ideile arădenilor. Cetăţenii sunt invitaţi să se implice în dezvoltarea Aradului. /P.3

Urmărire în centrul oraşului!

ARAD. Un poliţist aflat în timpul liber şi un arădean cu spirit civic au fugit după un tâlhar, care a furat geanta unei femei chiar pe Bulevardul Revoluţiei. Hoţul a încercat să scape dar a fost prins de un echipaj de Poliţie. /P.6

„PNL şi PSD au blocat CET"

ARAD. Consilierul municipal Marin Lupaş crede că ambele partide au blocat cu intenţie soluţionarea problemei de la CET. El spune că subiectul este politizat. /P.4

Petra, out! FOTO: FAN

Petra şi Janos, ca şi plecaţi de la UTA

ARAD. După meciul de la Ploieşti, Ionuţ Popa i-a criticat pe Petra şi Janos (acesta a şi fost fugărit de antrenor, la finalul meciului cu Petrolul), iar aceştia au înţeles că trebuie să plece de la UTA. Cel mai probabil, ei îşi vor rezilia contractele cu clubul. /P.7

9 771220 748034 17212

Remember: 26 noiembrie

1604 S-a născut Johann Bach, primul compozitor Bach (d. 1673)

1832 Este pus în funcţiune primul tramvai din lume, în New York City

1901 S-a născut Mihail Drumeş, prozator şi dramaturg (m. 1982)

1909 S-a născut dramaturgul Eugen Ionescu (d. 1994)

1914 S-a născut Liviu Constantinescu, geofizician român (d. 1997)

1922 S-a născut Charles M. Schulz, creatorul lui Snoopy

1925 S-a născut Annemarie Düringer, actriţă elveţiană

1926 S-a născut Ralf Wolter, actor german

1936 A murit George Gershwin, muzician american (n. 1898)

1939 S-a născut **Tina Turner,** cântăreaţă americană

Tina Turner FOTO: FAN

1945 S-a născut John McVie, muzician britanic (Fleetwood Mac şi John Mayall)

1963 A murit renumita soprană Amelita Galli–Curci (n. 1882)

1968 A murit scriitorul german Arnold Zweig (n. 1887)

1968 Este adoptată Convenţia ONU asupra imprescriptibilităţii crimelor de război şi a crimelor împotriva umanităţii

1970 A murit Vladimir Streinu (n. 1902)

2000 A murit mezzo–soprana Elena Cernei (n. 1924)

2007 A murit actorul Radu Panamarenco (n. 1938)

Întreruperi de curent

Marţi 27 noiembrie 2018. În judeţ: h 9.00 – 17.00 – Chelmac, Belotinţ, Milova; **h 10.00 – 13.00** – Municipiul Arad: str. Constanţa, Podgoriei, Lipovei, Calea Radnei, Prutului, Podgoriei, Caraiman, Crizantemelor, Amurgului, Zoe, Muşcatei, Trifoiului, Sunătoarei.

Pieţe şi târguri

Astăzi este zi de piaţă la Curtici, Nădlac, Bocsig, Gurahonţ, Moneasa, Pilu, Vladimirescu. **Tot astăzi se organizează târg săptămânal la** Gurahonţ şi Bârzava.

Mâine, marţi, este zi de piaţă la Sebiş, Almaş, Apateu, Semlac, Sântana, Şilindia, Vârfurile.

Sudoku

REGULI: În fiecare bloc sunt câteva cifre între 1 şi 9, stabilite dinainte. Acestea trebuie completate cu cifrele lipsă, în aşa fel încât fiecare număr să figureze o singură dată. De asemenea, cifrele de la 1 la 9 trebuie să figureze o singură dată atât pe rândurile orizontale cât şi pe coloanele verticale ale celor nouă blocuri luate împreună.

ÎNCEPĂTORI

1						7		
	8			9	3	6		
					6	3		
				1				
5					8			
	4			5				
		7					8	
		6		7			9	5
2	9				5	4	6	

AVANSAŢI

	4					3		7
		8	4					2
2				1	7	6		
8							4	6
					5		9	
		4			8			
	7		9					
1				6	2			
9	8							1

Soluţiile jocurilor din numărul precedent:

ÎNCEPĂTORI

1	8	3	6	7	4	5	2	9
2	5	7	1	8	9	6	4	3
6	4	9	5	2	3	8	7	1
8	3	2	9	4	5	1	6	7
4	1	5	7	6	8	3	9	2
7	9	6	2	3	1	4	8	5
9	2	8	3	1	6	7	5	4
5	6	1	4	9	7	2	3	8
3	7	4	8	5	2	9	1	6

AVANSAŢI

5	9	4	8	3	1	7	2	6
3	8	1	2	6	7	9	5	4
6	2	7	9	4	5	3	1	8
4	3	9	1	5	2	8	6	7
2	6	8	4	7	9	1	3	5
1	7	5	6	8	3	2	4	9
7	1	6	5	2	8	4	9	3
8	5	2	3	9	4	6	7	1
9	4	3	7	1	6	5	8	2

UNDE MERGEM în Arad

Cinema

CINEMA CITY ATRIUM

16:20, 19:00, 20:50, 21:50
- **Aventurile lui Smallfoot, orele 14:10, 16:30**
- **Bohemian Rhapsody, orele 14:40, 17:20, 19:40, 22:20**
- **Creed II, orele 14:20, 17:00, 19:30, 22:10**
- **Elliot: O poveste de Crăciun, orele 14:20, 16:20, 18:20**
- **Goosebumps 2: Halloween bântuit, ora 16:40**
- **Grinch, orele 13:30, 15:30, 17:30, 18:50, 20:00**
- **Johnny English loveşte din nou, ora 21:00**
- **Moromeţii 2, orele 14:30, 16:50, 19:20, 21:40**
- **Prizonieră în pânza de păianjen, ora 20:40**
- **Pup-o mă!, ora 18:50**
- **S-a născut o stea, orele 13:50, 18:10**
- **Văduve, orele 15:00, 17:40, 20:20, 22:00**
- **Venom, ora 21:10**

Teatre

TEATRUL „IOAN SLAVICI"

- **Oraşul nostru** (r. Cristian Ban), Sala Studio, duminică, 2 decembrie, ora 19,00

Secvenţă din piesa „Oraşul nostru" FOTO: FAN

Reţeta zilei

Tocană de ciuperci cu pui

INGREDIENTE: 8 ciocănele de pui, o ceapă mare, un ardei gras, 4 linguri cuburi de roşii din conservă, 6 căţei usturoi, o conservă mică ciuperci, 1/2 legătură pătrunjel, 2 linguri ulei, sare, piper.

MOD DE PREPARARE: Carnea de pui se rumeneşte în ulei şi se scoate pe o farfurie. În acelaşi ulei se pun ceapa şi ardeiul curăţate şi tăiate subţire şi se lasă la călit.

Se adaugă ciupercile trecute sub un jet de apă rece, se lasă 10 minute împreună şi apoi se pun ciocănelele. Se acoperă cu apă şi se lasă la fiert 30 de minute. După acest timp, se pun roşiile şi usturoiul feliat, se mai lasă 10 minute, se potriveşte gustul de sare şi piper şi se trage de pe foc. Se pune pătrunjelul şi se serveşte. **POFTĂ BUNĂ!**

Pentru mai multe reţete intră pe www.culinar.ro

Horoscop

BERBECUL (III.21.-IV.20.)
Dimineaţă vă treziţi obosit şi nervos. Încercaţi să vă controlaţi agresivitatea, pentru că riscaţi să declanşaţi un conflict!

TAURUL (IV.21.-V.20.)
Dimineaţă sunteţi irascibil din cauza oboselii acumulate în ultima perioadă. Vă recomandăm să reduceţi programul de muncă. În ritmul acesta, riscaţi să vă îmbolnăviţi.

GEMENII (V.21.-VI.21.)
Vă sfătuim să nu călătoriţi şi să evitaţi întâlnirile cu prieteni. Cei din jur nu sunt dispuşi să vă accepte ideile şi nu este exclus să suferiţi o dezamăgire.

RACUL (VI.22.-VII.22.)
Vă recomandăm să acordaţi mai multă atenţie problemelor ce ţin de familie şi de cămin. S-ar putea ca planurile de îmbunătăţire a situaţiei financiare să nu fie realiste.

LEUL (VII.23.-VIII.23.)
Dimineaţă aveţi dificultăţi de comunicare şi sunteţi neinspirat. S-ar putea să deveniţi agitat şi nervos. Vă sfătuim să amânaţi întâlnirile de afaceri şi călătoriile.

FECIOARA (VIII.24.-IX.23.)
Este posibil să plecaţi într-o delegaţie. Nu sunteţi în cea mai bună dispoziţie şi aveţi tendinţa să exageraţi. Vă sfătuim să nu vă susţineţi părerile cu încăpăţânare.

BALANŢA (IX.24.-X.23.)
Astăzi aveţi tendinţa să criticaţi pe toată lumea. Fiţi atent pe ce daţi banii! S-ar putea ca partenerul de viaţă să nu fie de acord cu cheltuielile pe care le faceţi.

SCORPIONUL (X.24.-XI.22.)
Este posibil să primiţi o veste proastă de la o rudă îndepărtată. Aceasta vă obligă să vă schimbaţi programul. Fiţi atent pentru că există riscul să fiţi implicat într-un accident.

SĂGETĂTORUL (XI.23.-XII.21.)
Vă sfătuim să nu vă asumaţi niciun risc astăzi, pentru că sunteţi nervos. Nu călătoriţi cu maşina! Sunteţi predispus la accidente.

CAPRICORNUL (XII.22.-I.20.)
Aveţi de rezolvat o mulţime de probleme, pe care le-aţi tot amânat. Aveţi tendinţa să începeţi mai multe treburi deodată.

VĂRSĂTORUL (I.21.-II.20.)
Vă recomandăm să fiţi deosebit de prudent astăzi, pentru că puteţi avea probleme cu sănătatea sau chiar accidente. Nu vă suprasolicitaţi!

PEŞTII (II.21.-III.20.)
La serviciu, sunteţi indispus în urma unei discuţii cu şeful direct. Nu este indicat să vă exteriorizati nemulţumirea! Eforturile pe care intenţionaţi să le faceţi sporesc riscul de accidente cerebrale.

Sănătate

- **CABINET GINECOLOGIC:** Cabinet ginecologic Arad, B-dul Decebal 11 (lângă Hotel Aradul), chiuretaj medicamentos, eco 4 D, test PAP.TEL.: 0770823850, 0723643581
- **Policlinica DR. TURCIN, oferă:** Cardiologie (EKG, Ecografie cardiacă, Doppler vascular, Holter EKG si TA, Test de efort), Oftalmologie **(NOU - chirurgie pol anterior; CV computerizat; optică medicală),** ORL (videoendoscopie), pneumologie, gastroenterologie, neuropsihiatrie, medicină de familie, ecografii generale, Ginecologie. **Telefon: 0257/285510, www.policlinica-turcin.ro**
- **Farmacia GLYKON - UTA**, Bl U 6 (vis-a-vis de biserica în construcţie). Deschis zilnic: luni-vineri 07.00 -21.00 sâmbătă şi duminică 08.00-18.00. **Telefon: 0257/241197.**

Telefoane utile

☎ INFORMAŢII TELEFONICE: 118.932; ☎ROBOT: 1958; ☎ APEL UNIC DE URGENŢĂ (SALVARE, POLIŢIE; Pompieri): 112; ☎ PRIMĂRIA MUNICIPIULUI ARAD: Program de relaţii cu publicul (camera 5) luni-joi între 8-18; vineri între 8-16. Tel. centrală: 0257/281.850; ☎ Delgaz Grid (fost E.ON) - Dispecerat de urgenţe: 0800.800.928 şi 0265.200.928; ☎ DERANJAMENTE CURENT ELECTRIC: 0257/929; ☎ INFORMAŢII CFR: 0257/231.777; ☎ PROTECŢIA CONSUMATORULUI: B-dul Revoluţiei, nr. 50. Telefon: 0257/257.049; ☎ POLIŢIA LOCALĂ: 0257/939.

Vremea

Luni, 26 noiembrie

www.aradon.ro

4° temperaturile se vor situa între 3 şi 4 grade. Vântul va sufla cu 7 km/h dinspre SE.
LA ORA 6

12° temperaturile se vor situa între 10 şi 12 grade. Vântul va sufla cu 7 km/h dinspre SE.
LA ORA 18

Ziua precedentă

Arad	8–14	Umiditate:	90%
Lipova	8–14	Presiune:	767 mmHg
Chişineu- Criş	8–14	Precipitaţii:	40%
Săvârşin	7–13	Vânt:	10 km/h
Sebiş	7–13	Direcţie vânt:	NE

Soarele

Răsare: 7:46
Apune: 16:55

FAZELE LUNII

7.11 · 15.11 · 23.11 · 30.11

Azi

Temperaturile se vor situa între 4 şi 12 grade. Vântul va sufla cu 7 km/h, dinspre SE.

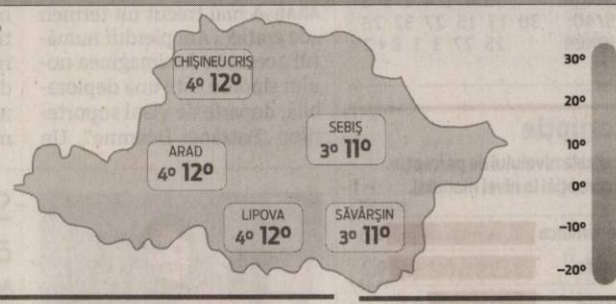

LUNI	MARŢI	MIERCURI	JOI
4° 12°	0° 5°	-2° 4°	-4° 5°
ploaie	ploaie uşoară	cer acoperit	parţial însorit

Calendar

Biserica ortodoxă: Sf. Cuv. Alipie Stâlpnicul, Nicon şi Stelian Paflagonul (Post)
Biserica greco-catolică: Sf. cuv. Alipie Stâlpnicul; Sf. Nicon Metanoitul
Biserica romano-catolică: Ss. Siriciu, pp.; Leonard, pr.

Prognoză pentru trei zile

Temperaturile minime vor fi cuprinse între -4 şi 0 grade, iar cele maxime între 4 şi 5 grade.

Temp.minime: -4 – 0°C
Temp.maxime: 4 – 5°C

JURNAL ARĂDEAN
B-dul Revoluţiei nr. 62, Arad
BRAT Auditat de BRAT
Reclamaţii diferare: 0257.241.151

Şef departament publicitate şi departament difuzare: Cristian Sulinţan
Secretariat: 0257.212.090 (centrala), fax - 0257.212.012
Marea publicitate: 0257.280904
Mica publicitate: 0257.210775; B-dul Revoluţiei, nr. 81
Tiparul executat la: Tipografia Inform Média Lapkiadó Kft

Redactor şef: Adriana Barbu (8416) Responsabil de număr: Alin Gherasim
Secretar general de redacţie: Gabriela Groza (8423); Departamente: Eveniment: Alin Gherasim (8417), Ioana Costaş (8414); Valentin Goran (8405); Economic: Andreea Pintea (8415); Social: Diana Duţu (8413); Sport: Daniel Scridon (8424), Leo Sfâra (8422), Dan Lazăr (8406); Cultură: Eugen Rogojan.
Tehnoredactare: Ghizela Şerban (8409), Munteanu Daniel (8411).
REDACŢIE: tel. 0257.212.090 (centrala); fax 0257.212.012, 0257.228.592; e-mail: redactia.jurnalaradean@informmedia.ro, adevaruldearad@informmedia.ro, publicitate.jurnalaradean@informmedia.ro, publicitate.adevarul@informmedia.ro

Bugetare participativă şi la Arad

Primăria pune la bătaie un milion de euro. Cetăţenii, invitaţi să se implice în dezvoltarea Aradului.

ARAD. Primăria Municipiului Arad dă startul programului de bugetare participativă, invitând cetăţenii să propună şi să voteze proiecte pentru oraş, municipalitatea urmând să implementeze cele mai bune dintre idei.

Cine poate participa

Bugetarea participativă îşi propune implicarea cetăţenilor Municipiului Arad într-un proces democratic de deliberare şi decizie pentru stabilirea modalităţii optime de cheltuire a unei părţi din bugetul local. Procesul presupune asumarea de către cetăţeni a unui rol de participant activ în definirea şi abordarea problemelor comunităţii din care fac parte.

Sunt invitaţi să participe la procesul de bugetare participativă cetăţenii care locuiesc, muncesc sau studiază în Arad şi au împlinit vârsta de cel puţin 18 ani.

Nouă domenii de interes

Primăria municipiului Arad propune nouă domenii de interes. Primul este „Regenerare urbană - Mobilitate, accesibilitate şi siguranţa circulaţiei" şi are ca temă „Parcări sigure pentru biciclete şi cărucioare". Bugetul alocat este de 150.000 de euro. Cel de al doilea domeniu este „Regenerare urbană - Spaţii verzi", cu tema „Scuaruri şi terenuri disponibile pentru regenerare". Se pun la bătaie alte 150.000 de euro. Al treilea domeniul este „Regenerare urbană - Locuri de joacă", având ca temă „Terenuri disponibile pentru realizarea unor locuri de joacă/ Îmbunătăţire calitativă a locurilor de joacă existente". Bugetul alocat este, de asemenea, de 150.000 de euro.

Ieşim din sfera regenerării urbane şi intrăm în domeniul „Amenajare spaţii de recreere" în cadrul căruia se acordă 250.000 de euro pentru „Amenajare skate parc". Tot în domeniul „Amenajare spaţii de recreere", se dau 80.000 de euro pentru „Amenajare parc destinat sportului şi mişcării în aer liber (aparate de fitness în aer liber)".

În domeniul „Amenajare spaţii publice", Primăria propune tema „Piaţa Catedralei", cu un buget de 50.000 de euro. Pentru domeniul „Infrastructură culturală şi educaţională", se dă tema „Artă neconvenţională - invităm artiştii stradali să identifice spaţii care pot prinde viaţă şi mai ales culoare". Bugetul alocat este de 30.000 de euro.

Pentru domeniul „Infrastructură culturală şi educaţională" sunt propuse două teme, fiecare fiind bugetată cu câte 30.000 de euro. E vorba de „Hărţi turistice ale Municipiului Arad - Descoperă Aradul turistic (harta obiectivelor turistice din oraş)" şi „Hărţi turistice ale Municipiului Arad - Bine aţi venit în Arad! (hartă a unităţilor de cazare, restaurante, cluburi etc.)". Ultimul domeniu - „Digitalizare" - are alocat un buget de 80.000 de euro.

Parte din bugetul Aradului pentru anul 2019 va merge pe... ideile arădenilor FOTO: JA

Până la 28 februarie

Primăria municipiului Arad se pregăteşte să dea startul etapei de depunere a proiectelor, data limită fiind 28 februarie 2019. Depunerea proiectelor se va putea face online pe site-ul www.primariaarad.ro sau offline prin completarea unor formulare tipărite care se vor găsi la Serviciul Relaţii cu Publicul (B-dul Revoluţiei nr.73 - Palatul Cenad, camera 5). După completare, acestea vor fi trimise Primăriei Arad prin poştă sau pot fi aduse tot la Serviciul Relaţii cu Publicul. Proiectele depuse offline vor fi încărcate pe platforma online de un operator al Primăriei.

Informaţii

Pentru depunerea unui proiect vor fi completate următoarele informaţii: *titlul proiectului (să fie concis şi să se refere la un anumit rezultat cheie al proiectului); *domeniul în care se înscrie proiectul (se va specifica domeniul în care se înscrie proiectul); *descrierea proiectului (formularea problemei, detaliată; specificarea nevoilor identificate; descrierea beneficiilor generale obţinute prin implementarea proiectului; localizarea proiectului; prin adresă, hartă, zonare); *durata proiectului (estimarea duratei de implementare a proiectului); *beneficiarii proiectului (specificarea beneficiarilor proiectului; explicarea valorii adăugate pe care proiectul o aduce beneficiarilor); *buget estimat (se va completa valoarea estimată cu TVA); *documente ataşate (fotografii, schiţe, planuri, alte documente suport); *modul în care iniţiatorul doreşte să se implice în proiect (voluntariat, cofinanţare, sponsorizare); *acţiunile necesare estimate pentru implementarea propunerii de proiect (etapele necesare implementării proiectului); *iniţiatorul propunerii de proiect şi datele de contact.

Etapele bugetării participative

Bugetarea participativă organizată în Municipiul Arad se va derula în cursul anului 2018-2019 şi cuprinde următoarele etape.

1. Înregistrarea participanţilor se va face pe o platformă online adaptată pentru dispozitivele mobile. Înregistrarea este obligatorie pentru a putea trimite propuneri de proiecte sau pentru a putea vota.

2. Depunerea propunerilor de proiecte: fiecare cetăţean poate formula una sau mai multe propuneri de proiecte (câte un proiect pentru fiecare domeniu) prin intermediul platformei care va fi promovată în curând pe site-ul www.primariaarad.ro. Data limită de depunere a proiectelor este 28 februarie 2019.

3. Analiza tehnică şi legală a proiectelor de către municipalitate (durata: 30 de zile): proiectele depuse vor fi analizate de Primăria Arad şi vor fi ajustate din punct de vedere tehnic, al estimării, cu notificarea prealabilă a cetăţenilor care le-au depus. Cele care sunt declarate eligibile vor fi publicate pe platformă şi supuse votului cetăţenilor. Fiecare persoană al cărei proiect a fost declarat neeligibil poate să primească, la cerere, un răspuns scris cuprinzând motivele pentru care propunerea a fost declarată neeligibilă.

4. Votul cetăţenilor (durata -30 de zile): votul are loc în etape distincte, iar acţiunile necesare pentru implementarea proiectelor care au obţinut cel mai mare număr de voturi urmează să fie cuprinse în bugetul Primăriei Municipiului Arad.

Şi alţii

Bugetarea participativă funcţionează cu succes în municipiile Cluj-Napoca şi Oradea, iar anul acesta a devenit funcţională şi la Sibiu şi Iaşi. Procesul de bugetare participativă a fost demarat, în primăvară, şi în sectorul 3 din Bucureşti iar, de curând, şi Primăria Suceava a dat startul proiectelor cu bugetare participativă.

Medicii au luat cu asalt Lalaşinţul FOTO: V.O.

Sute de arădeni, consultaţi de militari

ARAD. Caravana „Uniţi sub Tricolor prin Sănătate" a poposit, sâmbătă, în satul Lalaşinţ, din comuna Bârzava. Localitatea este una relativ izolată, iar arădenii care locuiesc acolo, majoritatea oameni în vârstă, au avut ocazia să vină... doctorul la ei. Unii dintre locuitorii din Lalaşinţ, dar şi din satele din împrejurimi, au spus că sunt ani de zile de când nu au mai fost la un consult medical, iar campania derulată sub egida Ministerului Apărării a fost, drept urmare, primită cu braţele deschise. Primăria Bârzava a pus la dispoziţie mai multe microbuze pentru ca oamenii din alte sate să fie transportaţi la şcoala din Lalaşinţ, acolo unde a fost „sediul central" al acţiunii, aşa că cei aproximativ 50 de medici şi asistenţi au avut de lucru.

Au fost oferite consultaţii pe specialităţile cardiologie, ORL, dermatologie, ortopedie, medicină de familie, neurologie, pneumologie, oftalmologie şi psihologie. „Acţiunea este una foarte importantă deoarece satul Lalaşinţ este puţin mai izolat, fiind peste râul Mureş, iar trecerea se face cu podul plutitor. Cel mai apropiat punct medical se află la aproximativ 30 de kilometri, la Lipova. Campania a fost făcută pentru satul Lalaşinţ, dar au venit oameni şi din satele învecinate", a spus Gabriel Faur, primarul din Bârzava.

„Spitalul Militar Timişoara s-a aflat în satul Lalaşinţ, o comunitate greu încercată de inundaţii în acest an. Am venit să oferim consulturi de specialitate locuitorilor de aici. Am avut emoţii când am trecut Mureşul cu bacul, dar a fost un moment unic trăit de noi", a spus locotenent medic Anda Podgoreanu. Caravana medicală a mai poposit în judeţul Arad în această toamnă în satele Luncşoara de Sus, din comuna Hălmăgel, şi în Nadăş, comuna Tauţ. **JA-A.G.**

Pentru mai multe fotografii intră pe www.jurnalaradean.ro

Aradul, pregătit de sărbătorile de iarnă

Sâmbătă seara a fost inaugurat Târgul de Iarnă 2018, iar iluminatul de sărbători a fost pornit.

ARAD. Câteva sute de arădeni au ales sâmbătă seara să ignore frigul şi ploaia şi să participe la deschiderea Târgului de Iarnă. Primăria Arad, prin Centrul Municipal de Cultură Arad, a pregătit o deschidere fastuoasă, cu evenimente deosebite, cu totul altceva faţă de ce erau obişnuiţi arădenii până acum. Primii care au intrat în scenă au fost toboşarii de la Magic Drummers, veniţi tocmai din Belgia. Aceştia au defilat pe Bulevardul Revoluţiei, de la Teatru şi până la Primărie, iar de aici au mers în Parcul Mihai Eminescu, acolo unde are loc Târgul de Iarnă, cu întoarcere, din nou, în faţa Palatului Administrativ. Apoi, pe scena instalată acolo, au urcat reprezentanţii administraţiei municipale, în frunte cu primarul Gheorghe Falcă. Acesta a pornit iluminatul festiv din Arad, după care spectacolele au continuat. Balerinii Operei Naţionale din Cluj au fost cei care au urcat pe scenă, prezentând un spectacol de balet timp de vreo 10 de minute.

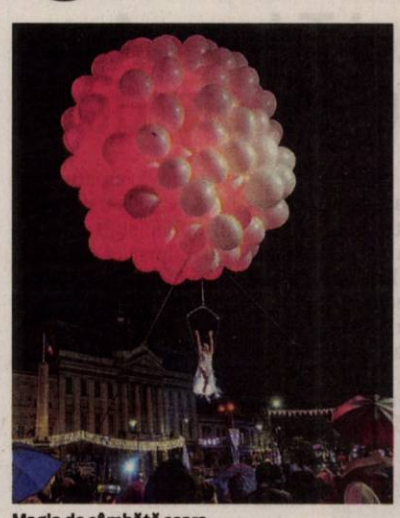

Magia de sâmbătă seara FOTO: A.G.

Balet cu baloane zburătoare

Atenţia arădenilor s-a mutat, apoi, la câteva sute de baloane umplute cu heliu. Acestea nu au fost eliberate în aer, ci au făcut parte dintr-un eveniment spectaculos: balet în aer. O balerină a fost agăţată de acele baloare cu heliu, iar un balerin s-a urcat pe picioroange de vreo doi metri, iar spectacolul de balet ieşit din comun s-a desfăşurat pe toată zona din faţa primăriei: deasupra parcului, deasupra arădenilor aflaţi pe platou, dar şi deasupra şoselei din faţa Palatului Administrativ. Cei care au oferit acest spectacol au fost dansatorii de la Aerial Fantasy Show. Apoi, scena a fost preluată de Nicola, aceasta susţinând un concert care a fost primit bine de arădenii prezenţi în faţa Primăriei.

Ce spun organizatorii

„Am pregătit un ambient special pentru arădeni. Am dat o faţă nouă târgului, cu sprijinul unei firme care pregăteşte târgurile de iarnă din Milano - Italia şi Marsilia - Franţa, adevăraţi profesionişti ai domeniului. Noutăţile şi surprizele se vor succeda pe toată perioada lunii decembrie. Vom amenaja şi un orăşel al copiilor, o adevărată premieră pentru Arad. Vom aduce şi două lame pitice, special dresate pentru interacţiune cu copiii. Spectacolele de astăzi, aşa cum aţi putut constata, au fost susţinute de adevăraţi profesionişti ai genului, precum toboşarii luminoşi. Spectacolul de lumină a încununat această seară specială", a declarat directorul executiv al Centrului Municipal de Cultură Arad, Daniela Pădurean-Andreica. „Pe parcursul întregii săptămâni, am pregătit momentul din această seară. Târgul nostru de iarnă este special în acest an, fiind dedicat Centenarului. Am aprins iluminatul festiv şi spectacolul de lumină a fost un eveniment unic. Sperăm că am reuşit să transmitem, inclusiv prin modul în care am conceput iluminatul festiv şi inaugurarea acestui târg, sentimentele noastre de respect pentru marea sărbătoare naţională care se apropie. Vom sărbători în fiecare zi şi vom fi alături de toţi arădenii, pe care îi invităm să viziteze târgul şi să participe la evenimentele pe care le organizăm", a spus şi primarul Aradului, Gheorghe Falcă. **JA-A.G.**

Pentru mai multe fotografii intră pe www.jurnalaradean.ro

Lupaş: „PNL şi PSD au blocat intenţionat problema CET”

Consilierul municipal crede că ambele partide au blocat cu intenţie soluţionarea problemei de la CET.

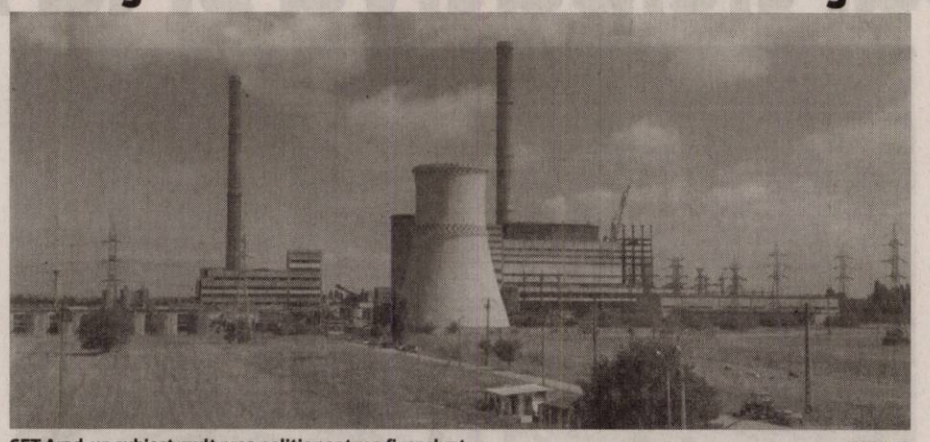

CET Arad, un subiect mult prea politic pentru a fi rezolvat FOTO: JA

ARAD. La fel ca în fiecare iarnă din ultimii ani, la Arad se ridică semne de întrebare referitoare la furnizarea apei calde şi a căldurii de către CET. Prefectura Arad a găzduit, vineri, o întâlnire care a avut scopul de a găsi o soluţie pentru această problemă. Din start, întâlnirea a debutat prost, Primăria Arad netrimiţând niciun reprezentant la Prefectură. „Dacă primarului Falcă, atât cât o mai fi primar, chiar îi păsa de ce se întâmplă cu arădenii racordaţi la CET, era prezent la această întâlnire. Nu îmi face nici mie o plăcere să mă văd cu el sau cu parlamentarii PSD, mai ales că de ani de zile le tot spun să aibă grijă că o să ajungem într-un punct critic cu CET-urile. Iată că acum un CET intră în faliment, iar pentru iarna aceasta celălalt CET va furniza căldură şi apă caldă arădenilor, dar cel mai probabil la un preţ mai mare al gigacaloriei, dacă nu este subvenţionată diferenţa! Totul din cauza ineficienţei primarului şi politizării problemei de către PNL şi PSD deopotrivă”, este de părere consilierul local Marin Lupaş.

El mai spune că deputaţii PSD ar fi trebuit să găsească o soluţie pe termen lung, nu să îl ajute acum pe Falcă. „Au fost atâta timp în Opoziţie şi au criticat modelul Băsescu-Falcă, dar acum, când au ajuns la Putere, PSD aplică fix acelaşi stil, fără înţelegere pentru cetăţenii simpli care au de pierdut din urma războiului lor politic. PSD trebuia să vină la această întâlnire crucială cu o soluţie ca să ajute Aradul, nu pe Falcă! Măcar o strategie concisă la nivel naţional, că mai sunt 17 CET-uri prin ţară cu probleme ca la Arad, dacă asigurări pentru fonduri guvernamentale nu se poate. Asta nu au priceput nici parlamentarii lui Dragnea, nici Falcă: când PSD şi PNL se acuză reciproc fără să facă nimic cu adevărat în sensul rezolvării unor probleme pentru arădeni, nu câştigă electoral, ci fac mai mult rău cetăţenilor şi Aradului”, a mai precizat Marin Lupaş.

Consilierul local municipal sugerează că orgoliile personale ar trebui lăsate la o parte şi să fie adusă pe masa discuţiilor o soluţie viabilă pentru anii viitori, nu doar pentru iarna care bate la uşă.

„Eu am spus tot timpul că nu trebuie să fie PSD un gică-contra, iar atunci când este în pericol confortul arădenilor trebuie aleasă calea diplomatică, chiar şi cu un personaj politic ca Gheorghe Falcă. Sigur că manipulează, te jigneşte cu zâmbetul pe buze, încearcă să umilească public interlocutorul, dar dincolo de neplăcerile personale, până la urmă ai gândul împăcat că ai putut face ceva pentru binele arădenilor”, concluzionează Marin Lupaş.

JA-A.G.

> Au criticat modelul Băsescu-Falcă, dar acum, când au ajuns la Putere, PSD aplică fix acelaşi stil
>
> **MARIN LUPAŞ**

Renaştere în Zona de Nord

Deputatul Florin Tripa spune că zona de Nord a judeţului Arad va renaşte.

Florin Tripa FOTO: I.C.

ARAD. La iniţiativa grupului PSD-ALDE din Parlament, Camera Deputaţilor a adoptat Proiectul de Lege pentru aprobarea Programului de încurajare a investiţiilor din zona montană. Programul naţional prevede facilitarea accesului la finanţare pentru producătorii şi crescătorii de animale din zona montană, în valoare totală de 1 miliard de euro, sumă care se asigură de la bugetul de stat, prin bugetul Ministerului Agriculturii şi Dezvoltării Rurale. „Măsura legislativă are o importanţă considerabilă pentru că încurajează investiţiile pentru înfiinţarea de centre de colectare şi procesare a laptelui, cărnii, fructelor şi plantelor medicinale, precum şi de stâne montane, în vederea valorificării integrale a producţiei, evitării pierderilor şi creşterii veniturilor producătorilor agricoli, precum şi pentru o bună aprovizionare a consumatorilor. Ştim cu toţii şi apreciem valoarea în sine a produselor agricole primare obţinute în zona montană, ce se remarcă prin calitate, fiind alimente cu o valoare nutritivă foarte mare, gustoase, sănătoase, nepoluate şi necontaminate. La finele lunii august, ministrul Agriculturii, Petre Daea preciza că statul va acorda un miliard de euro prin noua Lege a muntelui pentru asigurarea, valorificarea durabilă a resurselor muntelui, conservarea peisajului şi a biodiversităţii, dar şi pentru dezvoltarea activităţilor economice specifice zonei. În mod cert economia judeţului Arad va avea numai de câştigat de pe urma acestui proiect naţional de finanţare şi mă refer aici la zona de Nord, la localităţi precum Archiş, Hălmăgel, Sebiş, fără a uita bineînţeles Moneasa şi Dezna”, spune deputatul PSD de Arad Florin Tripa.

JA-I.C.

Soluţii pentru sănătate!

Senatorul USR, Adrian Wiener crede că „este nevoie de finanţare predictibilă în sănătate”.

ARAD. Senatorul USR Arad, Adrian Wiener, a adresat o interpelare ministrului Sănătăţii, Sorina Pintea, referitor la finanţarea Acţiunilor Prioritare în anii 2016, 2017, 2018. Angajarea unităţilor medicale în aceste acţiuni este descurajată de fluctuaţiile semnificative în alocarea de fonduri, spune senatorul arădean.

Între Acţiunile Prioritare adresate se numără pentru exemplificare finanţarea AP - IMA (pentru tratamentul pacienţilor critici cu infarct miocardic acut), AP - EVA (pentru tratamentul endovascular al pacienţilor critici cu leziuni vasculare periferice acute), AP - PMSC (pentru profilaxia morţii subite cardiace de cauză aritmică prin implantarea de defibrilatoare cardiace interne), precum şi a AP - AVC Ac (pentru tratamentul intervenţional al pacienţilor critici cu accident vascular cerebral acut).

Adrian Wiener FOTO: JA

Adrian Wiener, senator USR Arad, precizează pe acest subiect, prin intermediul unui comunicat de presă: „Este vorba de soluţii şi proceduri care presupun specializarea cadrelor medicale, investiţii în echipament şi în consumabile, elaborarea unor proceduri interne, adică un efort managerial şi logistic semnificativ al unităţilor medicale. Din păcate, au fost fluctuaţii de până la o treime din fondurile alocate de la un an la altul, adică tocmai situaţiile pe care dorim să le evităm. Orice sincopă în finanţarea acestor acţiuni poate conduce la blocarea serviciilor oferite unor pacienţi aflaţi în stare critică. Prin interpelarea adresată doamnei ministru doresc să atrag atenţia asupra importanţei acestor servicii şi a necesităţii unei finanţări acordate conform unui plan multianual asumat şi respectat.”

Cionca îi răspunde lui Tripa: „Am câştigat proiecte, nu am pierdut”

Preşedintele Consiliului Judeţean a reacţionat la acuzele deputatului Florin Tripa referitoare la proiectele Companiei de Apă.

ARAD. După ce deputatul Florin Tripa a acuzat Consiliul Judeţean Arad că, din cauza instituţiei, România a intrat în procedură de infringement datorită unui proiect european nefinalizat de Compania de Apă Arad, Iustin Cionca îl contrazice. „Declaraţiile domnului deputat sunt exact pe dos faţă de realitate: Aradul nu a pierdut un proiect de 85 de milioane de euro, ci l-a câştigat şi l-a implementat cu succes. Consider că invectivele pe care le foloseşte Florin Tripa la adresa celor care muncesc pentru proiectele importante ale judeţului Arad, «incompetenţă», «inconştienţă», «lipsă de bun simţ» nu se potrivesc celor care aduc bani în judeţul Arad, să compenseze faptul că parlamentarii PSD au votat pentru tăierea bugetului judeţului nostru. În urma discuţiilor, s-a constatat că, din nou, domnul deputat este într-o gravă eroare, iar afirmaţiile pe care le transmite în spaţiul public sunt neadevărate. Nu numai că încurcă judeţele (nu judeţul Arad este cel care nu şi-a îndeplinit angajamentele asumate în proiectele POS-Mediu, aşa cum susţine domnul Tripa), dar nu este informat nici despre situaţia marilor proiecte ale Aradului, pe care îl reprezintă în Parlamentul României”, a declarat Iustin Cionca.

Iustin Cionca FOTO: A.G.

Acesta spune că i-a convocat în şedinţă pe reprezentanţii Companiei de Apă Arad care au confirmat că proiectul a fost implementat cu succes, iar oraşele Arad, Sântana, Lipova şi Pecica beneficiază de reţele de canalizare conforme pentru colectare ape uzate şi, de asemenea, de staţii de epurare conforme.

JA-A.G.

Din nou distracţie! FOTO: JA

Înscrieri la Balul de Noul An

ARAD. Casa de Ajutor Reciproc a Pensionarilor Arad organizează pe 5 ianuarie 2019, începând cu ora 18.00, Balul de Noul An. Petrecerea de „Revelion” va avea loc la restaurantul Maria Ballroom (fosta Cantină UTA). Consumaţia costă 120 lei, preţ în care sunt incluse: şampanie, aperitiv, 50 ml ţuică, felul 1, felul 2, sarmale, apă, cafea, suc, 1 bere, 150 ml vin şi desert. Muzica este asigurată de Florin Opriţescu şi formaţia. Înscrierile se fac la secretariatul CARP (telefon 0257-281137) sau în restaurantul Maria Ballroom, la barman.

JA-D.D.

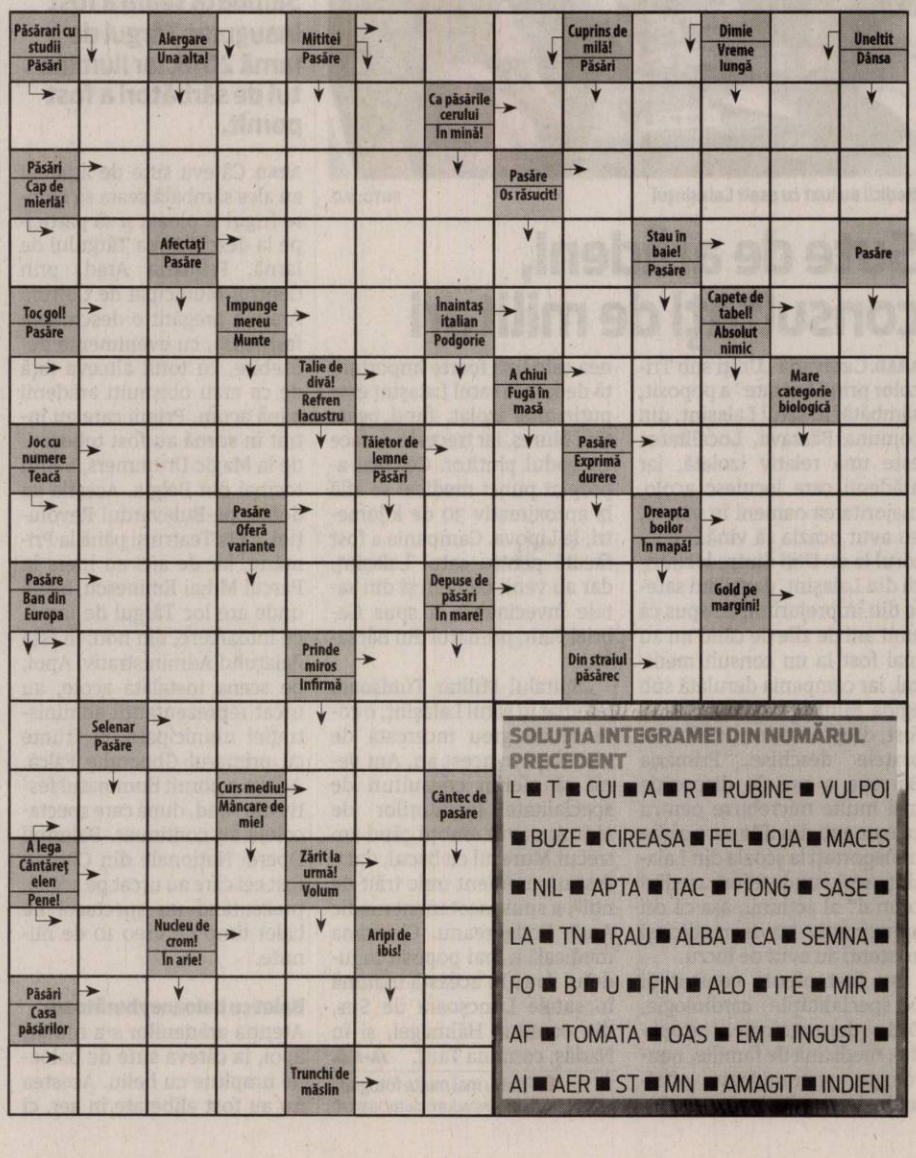

SOLUŢIA INTEGRAMEI DIN NUMĂRUL PRECEDENT

L ■ T ■ CUI ■ A ■ R ■ RUBINE ■ VULPOI ■ BUZE ■ CIREASA ■ FEL ■ OJA ■ MACES ■ NIL ■ APTA ■ TAC ■ FIONG ■ SASE ■ LA ■ TN ■ RAU ■ ALBA ■ CA ■ SEMNA ■ FO ■ B ■ U ■ FIN ■ ALO ■ ITE ■ MIR ■ AF ■ TOMATA ■ OAS ■ EM ■ INGUSTI ■ AI ■ AER ■ ST ■ MN ■ AMAGIT ■ INDIENI

Criza CET Arad, dezbătută în Comisie

Timp de o oră şi jumătate, problema a fost întoarsă pe toate părţile, fără a se găsi însă o rezolvare certă.

ARAD. Sala Rotondă a Prefecturii Arad a găzduit, vineri dimineaţa, şedinţa Comisiei de Dialog Social. Principalul punct aflat pe ordinea de zi a şedinţei a fost „situaţia critică în care se află SC CET Arad SA, prin neasigurarea cantităţii de gaz de la furnizorul C-Gaz, analizarea consecinţelor ce pot decurge prin sistarea furnizării agentului termic în perioada următoare". Pe lângă directorii CET Arad şi CET Hidrocarburi, pe lângă reprezentanţi ai consiliilor de administraţie ale celor două centrale termice, pe lângă liderii sindicali, la întâlnire au participat şi parlamentarii PSD Arad, Dorel Căprar, Adrian Todor şi Florin Tripa şi consilierii locali municipali Marin Lupaş (independent) şi Ionel Ciupe (ALDE). Mai toată lumea a evidenţiat absenţa reprezentanţilor Executivului Primăriei, în frunte cu edilul Gheorghe Falcă. („Cei care sunt de vină nu au venit" - a remarcat Dorel Căprar.) Şedinţa a durat mai bine de o oră şi jumătate şi probabil s-ar mai fi prelungit mult şi bine dacă sala nu ar fi trebuit eliberată.

Nu s-au spus noutăţi în privinţa situaţiei celor două CET-uri dar, cu toate acestea, unii dintre participanţii la şedinţă s-au arătat surprinşi să afle o informaţie sau alta. Orgoliile au aprins pe alocuri discuţiile purtate, conducând la devierea de la subiect. Nu au lipsit nici intervenţiile politice sau aluziile adresate unor lideri de sindicat cum că ar reprezenta o tabără politică sau alta. Au fost trecute în revistă şi demersurile făcute până acum în scopul rezolvării problemei CET, insistându-se pe întâlnirea iniţiată de deputatul Florin Tripa, la Comisia Economică a Camerei Deputaţilor, cu reprezentanţi ai ANRE şi Ministerului Energiei.

O nouă întâlnire fără nicio finalitate. De data aceasta, la Prefectură FOTO: DIANA DUŢU

Problemele, în detaliu

Dincolo de toate discuţiile, însă, rămâne o problemă de netăgăduit: activitatea CET Arad este oprită total. Practic, societatea „se află în faliment, mascat de insolvenţă" - cum spunea unul dintre liderii de sindicat. S-a atras atenţia că „la minus patru grade îngheaţă toate instalaţiile, iar la repornire plesnesc" şi că „se vor produce pagube irecuperabile". S-a vorbit şi despre problema socială care mocneşte la CET Arad, cei aproximativ 250 de angajaţi aflându-se în pericol de a rămâne fără loc de muncă. Nefiind plătiţi, oamenii vor alege să plece să lucreze în altă parte şi ar putea fi cu greu înlocuiţi pentru că nu există forţă de muncă calificată pe acest sector de activitate.

După ce a vorbit despre „ţinerea CET ca monedă politică în prag de iarnă", deputatul Adrian Todor a întrebat dacă CET Hidrocarburi va face faţă în a asigura confortul termic al arădenilor la temperaturi mult mai scăzute decât au fost până acum (minus 15 - minus 20 de grade). Directorul Victor Ciulean a dat asigurări că CET Hidrocarburi are capacitatea de a furniza energie termică pentru încălzirea locuinţelor. Ceva mai prăpăstios, Ionel Ciupe i-a replicat lui Victor Ciulean: „Eu, în locul dumneavoastră, nu mi-aş asuma asemenea responsabilitate."

Ulterior, directorul CET Hidrocarburi a fost încolţit cu mai multe întrebări. Astfel, am aflat că, săptămâna trecută, compania a obţinut licenţă de la ANRE pentru a produce energie termică. De asemenea, am fost informaţi că s-a solicitat Autorităţii Naţionale de Reglementare în domeniul Energiei aprobarea majorării preţului gigacaloriei la 460 de lei, cu menţiunea că această majorare nu va afecta populaţia (care ar urma să plătească în continuare 274 de lei/gigacalorie). **JA-D.D.**

Posibile soluţii

În ceea ce priveşte posibilele soluţii la criza CET Arad, s-a vorbit despre trecerea companiei în patrimoniul Ministerului Energiei, despre retehnologizarea totală a acesteia prin accesarea de fonduri europene, iar ca „soluţie de urgenţă", reprezentantul Patronatului Naţional Român a propus alocarea de fonduri de la Guvern (pentru că nu doar CET Arad se află în dificultate, ci şi alte centrale termice din ţară).

Distincţia Centenar pentru veteranii de război

Vicepreşedintele CJ Arad, Sergiu Bîlcea, anunţă că zece veterani de război din municipiu vor fi recompensaţi cu această distincţie.

ARAD. Pentru că Armata Română este un simbol naţional important, iar veteranii de război reprezintă cel mai bine eroismul soldaţilor români, zece veterani de război din Arad vor fi recompensaţi cu Distincţia Centenar.

„În Anul Centenar, onorăm Armata Română, militarii care au luptat şi şi-au pus viaţa în joc pentru libertatea şi independenţa noastră. Începând de astăzi (joi-n.r.), acordăm Distincţia Centenar celor 10 veterani de război din municipiul Arad, în semn de recunoştinţă şi apreciere din partea noastră, a întregii comunităţi. Este o onoare pentru mine să întâlnesc aceşti oameni care în continuare poartă uniforma cu demnitate, de fiecare dată când sunt chemaţi să evoce momente importante din istoria noastră. Le suntem recunoscători pentru că România există, în Anul Centenar, datorită unor oameni ca ei!" - subliniază Sergiu Bîlcea, vicepreşedintele Consiliului Judeţean Arad. **JA- D.D.**

A înmânat distincţiile FOTO: JA

Acuze pe intersecţia din zona industrială

Preşedintele Patronatului Român, filiala Arad, acuză primăria că nu se implică în rezolvarea problemelor de trafic din zona industrială.

ARAD. Administratorii firmelor din zona industrială au ajuns la limita răbdării. Prin vocea preşedintelui filialei judeţene a Confederaţiei Patronatului Român, Marin Crişan, aceştia acuză municipalitatea că nu rezolvă problema de trafic din zona semafoarelor aflate pe centura Aradului. „În calitate de preşedinte al filialei judeţene Arad a Confederaţiei Patronatul Român, organizaţie care numără peste 126 de firme şi peste 14.000 de angajaţi, am sesizat timp de peste cinci ani în cadrul comisiei de dialog social, dar şi personal, în cadru oficial, respectiv audienţe, cărora le-a fost adăugată o petiţie scrisă a unui număr de zece firme transmisă în decembrie 2013, problemele din zona industrială vest, unde îşi au sediul firme unde lucrează peste 20.000 de angajaţi. Am solicitat de fiecare dată modernizarea zonei prin montare de indicatoare de circulaţie care să interzică staţionarea şi abandonarea maşinilor de mare tonaj, respectiv a tirurilor pe domeniul public, deoarece acest lucru îngreunează mult circulaţia autobuzelor care duc şi aduc muncitorii spre şi dinspre locul de muncă.

> Datorită maşinilor abandonate şi a lipsei indicatoarelor, autobuzele au întârzieri de 15 -20 de minute zilnic
> **MARIN CRIŞAN**

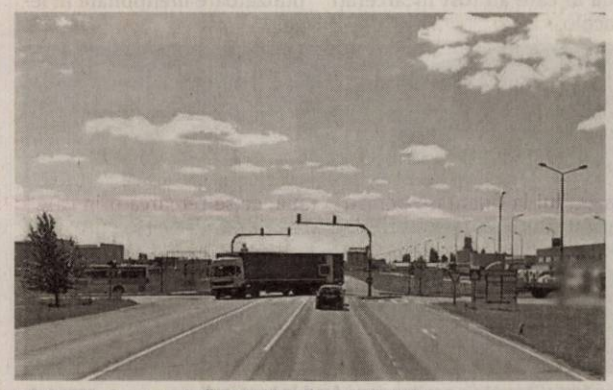

Intersecţia de pe centură, o problemă mare de trafic FOTO: JA

Datorită maşinilor abandonate şi a lipsei indicatoarelor, autobuzele au întârzieri de 15 -20 de minute zilnic. În fiecare autobuz sunt transportaţi 40-50 de muncitori şi, la un calcul simplu, vedem că se adună la fiecare autobuz 12 ore de muncă pe schimb. Întrebarea care se pune este cine plăteşte pagubele acestor firme?", se întreabă Marin Crişan.

Încă o problemă

În finalul informării trimise de preşedintele Patronatului, acesta mai semnalează o situaţie ignorată în totalitate de primărie, dar care ar trebui remediată cât mai repede posibil: „doresc să îi reamintesc primarului Gheorghe Falcă despre o situaţie asemenătoare pe strada Eftimie Murgu – Penitenciar, unde de 20 de ani nu s-a făcut nicio modernizare şi unde atât agenţii ecomonici, cât şi locuitorii din acea zonă îşi distrug maşinile. Ar fi bine ca atât primarul, cât şi poliţiştii locali să se ocupe de problemele serioase ale oraşului, nu de lucruri mărunte".

Solicitări respinse

Acesta mai spune că solicitările au rămas fără un răspuns pozitiv, comisia de sistematizare stabilind că respinge solicitările venite de la administratorii firmelor din zona industrială. „Au fost montate 10 - 15 indicatoare, insuficiente însă pentru a acoperi zona respectivă. Poliţia statală, care a fost sesizată, ne-a oferit sprijinul, însă lipsa indicatoarelor şi a bazei legale nu a permis sancţionarea şoferilor indisciplinaţi. Poliţia locală a încercat să ne sprijine prin dirijarea circulaţiei la ore de vârf, dar au abandonat acţiunea după trei luni", se mai plânge Marin Crişan. **JA-A.G.**

I-au furat banii de „zile negre" din casă

INEU. O fată de 15 ani şi un adolescent de 19 ani sunt bănuiţi că au furat 3.500 de lei de la o bătrână din Ineu. Tinerii, unul din Tîrnova, iar celălalt din Hălmagiu, au profitat de neatenţia pensionarei şi i-au sustras banii din casă. Furtul a fost sesizat Poliţiei.

„În urma investigaţiilor efectuate, poliţiştii oraşului Ineu au identificat o minoră de 15 ani, din Târnova, şi un tânăr de 19 ani, din Hălmagiu, care, în perioada 10-15 noiembrie, profitând de neatenţia unei femei de 84 de ani, i-ar fi sustras din locuinţa de pe raza localităţii Ineu suma de 3.500 de lei. Pe numele tinerilor a fost întocmit un dosar de cercetare penală sub aspectul săvârşirii infracţiunii de furt calificat, poliţiştii continuând documentarea activităţii infracţionale a celor doi", au precizat reprezentanţii IPJ Arad. **JA-I.C.**

Lăsată fără bani FOTO: FAN

Primăria Ghioroc înfiinţează Pădurea Centenară

Edilul-şef spune că de Centenar preferă să lase în urmă „un loc verde, plin de viaţă", decât „un monument rece".

GHIOROC. Iniţiativă neobişnuită, dar bine primită de localnici. La Ghioroc, administraţia locală a decis să marcheze Centenarul prin înfiinţarea unei păduri cu 1918 stejari, cifra simbolizând anul Marii Uniri. Asta în vreme ce în toată ţara primarii se luptă să dezvelească monumente. Ideea a aparţinut conducerii Liceului Tehnologic „Vasile Juncu", iar primarul comunei, Corneliu Popi - Morodan, a acceptat-o imediat.

Pădurea Centenară va fi vizibilă la intrarea în localitatea Ghioroc dinspre Sâmbăteni, pe partea stângă, pe terenul de la „Balta mică". Locul ales este un teren pe care în urmă cu un deceniu a existat o groapă de gunoi, teren care a fost nivelat în ultimele zile, pentru a fi plantaţi 1918 puieţi de stejar roşu.

Aici se naşte „Pădurea Centenară" FOTO: M.B.

„Vrem să lăsăm în urmă un loc verde, plin de viaţă, nu un monument rece. Pe lângă impactul de mediu pe care îl va aduce plantarea pădurii, vom aduce recunoştinţă celor ce au participat la înfăptuirea Marii Uniri şi vom lăsa viitoarelor generaţii un simbol din 2018 al celebrării Centenarului Marii Uniri", a declarat Corneliu Popi-Morodan.

Locul se va numi Pădurea Centenară „Sîrbu Stoiu". „Numele este al unui fost primar al comunei, care a participat ca membru delegat cu drept de vot, alături de Vasile Goldiş, la Marea Unire de la Alba Iulia, reprezentând regiunea Radna", explică edilul.

Înfiinţarea pădurii nu va costa nimic, pentru că puieţii sunt primiţi de la Ocolul Silvic Târnova, iar acţiunea de plantare va avea loc, săptămâna viitoare, cu ajutorul elevilor de liceu şi a unor localnici. De altfel, ideea a fost primită foarte bine de localnici, zeci de comentarii pozitive fiind postate pe pagina de Facebook a Primăriei Ghioroc. **JA-M.B.**

Prins fără permis FOTO: FAN

A condus fără permis prin Pecica

PECICA. Polițiștii Serviciului Rutier au depistat în trafic, pe raza localității Pecica, un bărbat de 34 de ani, din aceeași localitate, în timp ce conducea un autoturism fără a deține permis de conducere pentru nicio categorie de vehicule. Pe numele celui în cauză a fost întocmit un dosar de cercetare penală sub aspectul săvârșirii infracțiunii de conducere fără permis. **JA-I.C.**

211

amenzi în valoare de 90.000 de lei au aplicat polițiștii rutieri în urma controalelor. Majoritatea sancțiunilor - 132 - au fost date pentru nefolosirea centurii de siguranță, neacordare de prioritate, efectuarea de depășiri neregulamentare, iar restul de 79 de amenzi au fost aplicate pentru depășirea vitezei legale de deplasare. De asemenea, au fost reținute opt permise de conducere.

Țigări depistate în raionul de flori din piață

ARAD. 3.000 de țigarete de diferite mărci au fost descoperite de polițiști sub o masă, în raionul de flori. Vânzătorul comercializa atât flori, cât și țigări de contrabandă. Mai exact, polițiștii Biroului de Ordine Publică au depistat, joi, 22 noiembrie, în Piața Mihai Viteazul, un bărbat de 49 de ani, din Șagu, care oferea spre comercializare țigarete netimbrate, susceptibile a proveni din contrabandă. În urma verificării spațiului de depozitare de sub masa unde bărbatul în cauză comercializa flori, au fost găsite trei pungi de culoare neagră cu 3.000 de țigarete, de diferite mărci.

Potrivit IPJ, „întreaga cantitate de țigarete a fost indisponibilizată în vederea continuării cercetărilor, pe numele celui în cauză fiind întocmit un dosar de cercetare penală sub aspectul săvârșirii infracțiunii de contrabandă". **JA-I.C.**

Țigaretele, confiscate FOTO: FAN

290 de deținuți eliberați

Și în Arad, aceștia au beneficiat de prevederile legii privind recursul compensatoriu.

ARAD. Penitenciarul Arad are o capacitate de peste 1200 de locuri și este considerat unul dintre cele mai moderne din țară. Camerele nu sunt suprapopulate, cum se întâmplă în alte locuri din țară, însă mulți dintre deținuții eliberați de aici au ispășit o parte din pedeapsă în alte penitenciare și li s-au calculat reducerile de pedeapsă raportat la perioada în care au fost încarcerați acolo.

Legea 169/2017 prevede că pentru fiecare 30 de zile executate în condiții necorespunzătoare, un deținut va beneficia de șase zile considerate efectuate. Printre altele, condițiile necorespunzătoare se referă la cazarea într-un spațiu mai mic sau egal cu patru mp/deținut sau în camere cu igrasie și mucegai. Lipsa accesului la activități în aer liber, lipsa accesului la lumină naturală sau aer suficient, lipsa temperaturii adecvate a camerei sau a posibilității de a folosi toaleta în privat sunt alte condiții necorespunzătoare menționate în lege. **JA- M.B.**

Au fost eliberați din penitenciarul Arad, în baza legii FOTO:M.B.

Arest pentru autorul accidentului din Grădiște

Șoferul care a provocat accidentul de pe Calea Zimandului, soldat cu pagube materiale și cu rănirea unei persoane, a fost arestat preventiv.

ARAD. Bărbatul de 32 de ani, reținut de polițiști în urma accidentului pe care l-a provocat miercuri, 21 noiembrie, în jurul orei 18:45, pe Calea Zimandului, a fost prezentat cu propunere de arestare judecătorului de drepturi și libertăți din cadrul Judecătoriei Arad. Magistratul a dispus arestarea preventivă a acestuia pentru 30 de zile.

Miercuri seara, bărbatul se afla în stare de ebrietate și a provocat un accident în lanț. „Miercuri seara, în jurul orei 18,45, un bărbat de 32 de ani, din Arad, a condus un autoturism pe Calea Zimandului, iar la intersecția cu strada Stephan Roth a intrat în coliziune cu un autoturism, condus de un cetățean italian în vârstă de 75 de ani, pe care l-a proiectat într-un alt autoturism condus de un bărbat de 36 de ani, din Arad, pe care la rândul lui l-a proiectat într-un alt autoturism condus de o femeie. Toate autoturismele avariate staționau la semafor. În urma evenimentului rutier a rezultat rănirea ușoară a conducătorului auto responsabil și a cetățeanului italian. Întrucât emana halenă alcoolică și nu a putut fi testat la fața locului, conducătorul auto responsabil de evenimentul rutier a fost condus la spital în vederea recoltării de probe biologice pentru stabilirea alcoolemiei. De asemenea, s-a constatat că acesta are permisul de conducere suspendat", a declarat agent șef adjunct Claudia Iuga, purtător de cuvânt în cadrul IPJ Arad. **JA-I.C.**

Accidentul de miercuri seara FOTO: ISU ARAD

Lista neagră a Primăriei

210 clădiri neîngrijite vor fi supraimpozitate. Cel mai afectat de această măsură este proprietarul Teatrului Vechi.

Clădiri care au trecut prin procesul de reabilitare FOTO: D.D.

ARAD. Primăria a stabilit: 210 clădiri aflate în diverse faze de degradare vor intra la supraimpozitare, începând de la 1 ianuarie 2019. În consecință, 1.032 de proprietari vor plăti de anul viitor un impozit majorat cu până la 500%. În cazul a 73 din cele 210 clădiri se va plăti impozit majorat cu 100%, pentru 59 de clădiri impozitul crește cu 200%, pentru 34 de clădiri cu 300%, pentru 27 de clădiri cu 400% și pentru 17 clădiri aflate în stadiu avansat de degradare, impozitul crește cu 500%. Unul dintre cele mai elocvente exemple de impozit majorat este cel al clădirii situate pe str. Gheorghe Lazăr nr.3 (Teatrul Vechi). Dacă până acum valoarea impozitului a fost de 3.209 lei, de la 1 ianuarie 2019 proprietarul va trebui să plătească 19.254 lei!

„Legea ne obligă să aplicăm această supraimpozitare. Municipalitatea este, în continuare, dispusă să devină partener cu deținătorii acestor proprietăți. Acordăm scutire de la impozit pe cinci ani pentru cei care își reabilitează proprietățile. Mai mult decât atât, putem să realizăm reabilitarea acestor fațade pe banii municipalității, iar apoi, în cinci ani, cetățenii să ramburseze costurile de reabilitare a clădirilor ai căror proprietari sunt. Încercăm să îi convingem că este imperativ necesar să se intervină pentru reabilitarea fațadelor. Sperăm să înceapă această procedură măcar în anul 2019" - a declarat primarul Gheorghe Falcă.

În cursul acestui an, toate clădirile din municipiul Arad au fost inventariate de către o comisie de specialitate, care a elaborat câte o fișă tehnică pentru fiecare imobil în parte. Pe baza acestei evaluări, a fost calculat procentul de majorare a impozitului în cazul fiecărei proprietăți. Comisia de specialitate constituită în scopul inventarierii clădirilor și terenurilor neîngrijite a emis, până la 15 mai 2018, aproximativ 1.600 de somații. Prin intermediul acestora, proprietarilor li s-a recomandat demararea lucrărilor de reabilitare a clădirilor aflate în proprietate. **JA-D.D.**

Fără supraimpozitare

Nu intră sub incidența impozitului majorat clădirile pentru care s-au obținut autorizații de construire și a fost anunțată începerea lucrărilor până cel târziu la data de 31.12.2018. „Suntem bucuroși că, în anul 2018, un număr destul de mare de clădiri au primit autorizație de construcție și peste 12 clădiri au fost deja reabilitate", a subliniat Gheorghe Falcă.

Pentru mai multe fotografii intră pe www.jurnalaradean.ro

Tâlhar urmărit de un polițist în centrul Aradului

Un polițist aflat în timpul liber și un arădean cu spirit civic au fugit după un tâlhar.

I-a smuls poșeta în fugă FOTO: FAN

ARAD. S-a întâmplat în Arad: un tânăr a smuls o poșetă din mâna unei femei, pe Bulevardul Revoluției, joi, 22 noiembrie, și a luat-o la fugă. Tâlharul - care a fost identificat ulterior în persoana unui tânăr de 20 de ani, din Arad - a comis infracțiunea la lăsarea întunericului, în speranța că i se va pierde ușor urma. Ce nu a știut însă infractorul este că un polițist aflat în timpul liber a asistat la întreaga scenă și a decis să plece în urmărirea lui. În ajutorul omului legii a venit și un arădean cu spirit civic. Ulterior, tâlharul a fost depistat pe strada Ineului, din municipiu. „Polițistul Sebastian Burnaz, din cadrul Secției nr. 2 Micălaca, aflat în timpul liber, a văzut cele întâmplate și fără să stea pe gânduri a fugit după agresor, reușind să transmită între timp colegilor cele întâmplate. În sprijinul polițistului care urmărea agresorul a venit și un cetățean arădean, Petrișor Cîrlan, și împreună l-au urmărit pe cel care fugea. Acesta a abandonat poșeta și a încercat să dispară printre blocurile și vegetația bogată din zonă", au precizat reprezentanții IPJ Arad.

La scurt timp după cele întâmplate, agresorul a fost depistat și identificat de o patrulă de ordine publică din cadrul Biroului de Ordine Publică pe strada Ineu din municipiu, fiind recuperate și bunurile persoanei vătămate. Tânărul a fost reținut de polițiști pentru 24 de ore, urmând a fi propus magistraților Judecătoriei Arad cu propunere de arestare preventivă, fiind cercetat sub aspectul săvârșirii infracțiunii de tâlhărie calificată. **JA-I.C.**

Un arădean a murit sfâșiat de un câine

Nenorocirea s-a petrecut în localitatea natală a bărbatului, Bulzeștii de Sus. Polițiștii au deschis dosar pentru moarte suspectă.

HUNEDOARA. Tragedie într-o familie din județul Arad. Unul dintre membrii acesteia - un bărbat în vârstă de 80 de ani - a murit în chinuri groaznice după ce a fost sfâșiat de un câine de talie mare. Nenorocirea s-a întâmplat în localitatea Bulzeștii de Sus, din județul Hunedoara, unde se află casa părintească a bărbatului și unde acesta mai avea o soră.

Octogenarul arădean a fost găsit miercuri seara lângă un gard, într-o baltă de sânge, după ce ar fi fost atacat de câinele unor vecini, care ar fi scăpat din lanț. Proprietarul câinelui ar fi un cetățean care locuiește în Timișoara. Nu e încă foarte clar în ce împrejurări a murit bătrânul, procurorii și polițiștii anchetând acest caz. Cert este că moartea arădeanului a fost cauzată - așa cum au stabilit medicii legiști în urma necropsiei - de o hemoragie masivă produsă de secționarea arterei brahiale drepte, provocată de mușcătura de câine.

A decedat din cauza mușcăturilor

„Un bătrân în vârstă de 80 de ani a fost găsit în comuna Bulzeștii de Sus, de către o altă persoană, mușcat de câine. S-a făcut necropsia și medicul legist a confirmat că decesul a survenit în urma mușcăturilor provocate de câine. În cauză s-a întocmit dosar de cercetare penală, urmând a se stabili cauzele care au dus la acest deces, al cui este câinele" - a declarat pentru Mediafax, Carla Strujan, purtătorul de cuvânt al IPJ Hunedoara.

Bărbatul a fost înmormântat sâmbătă, în localitatea de domiciliu din județul Arad. **JA- D.D.**

Sport

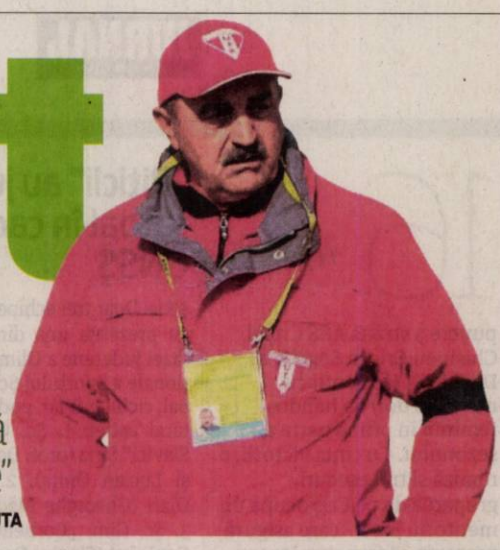

„Cred că-l omoram pe Janos, îmi crapă inima când văd ce face"

Ionuț Popa, antrenor UTA

14

este ora meciului de miercuri, dintre UTA și CS Mioveni, de pe „Motorul". Partida face parte din etapa a XIX-a, intermediară, Ionuț Popa având obligația să-i motiveze pe jucători pentru a se obține victoria. În ultimele patru runde, UTA a obținut doar un punct, mult prea puțin am zice noi. Cert e un singur lucru, nu sunt probleme de lot.

Petra şi Janos sunt ca şi plecaţi de la UTA

ARAD. Ionuț Popa i-a acuzat pe doi dintre elevii săi că au mimat fotbalul la meciul de la Ploiești, cu Petrolul (scor 2-2). E vorba de Mihai Petra și Norbert Janos, povestea cu jucătorul maghiar fiind deja cunoscută în toată țara. Cei doi jucători nici nu au mai participat la antrenamentul de sâmbătă al echipei și sunt foarte aproape de a-și rezilia contractele cu UTA, semn că vorbele lui Ionuț Popa au fost bine înțelese. **JA-L.S.**

Între Petrolul şi Mioveni

UTA nu are timp să respire după egalul de la Ploieşti, deoarece o aşteaptă un alt meci dificil.

UTA a scos un rezultat de egalitate nesperat la Ploieşti, dar putea produce şi surpriza FOTO: FAN

ARAD. A ieșit un meci-spectacol la Ploiești, joi seară, între Petrolul și UTA. După cum a început meciul, cu arădenii extrem de „moi", ne era frică de un scor fluviu, mai ales după ce Ștefănescu a deschis scorul. Dar, ploieștenii nu au mai insistat, trupa lui Popa a prins curaj și meciul s-a răsturnat.

A venit egalarea, care a coincis și cu eliminarea lui Antoche, iar după pauză s-a întâmplat ceea ce era normal, UTA a trecut în avantaj, prin golul aceluiaș Cipri Rus. Dar, din acest moment, lucrurile au luat o întorsătură complet neașteptată, arădenii temându-se parcă de victorie. Au făcut pasul înapoi, iar „lupii galbeni", cu om în minus, au controlat jocul în totalitate. Doar două contraatacuri, cu Janos și C. Rus la finalizare, a mai reușit UTA, în rest s-a jucat în jumătatea de teren a oaspeților. A venit egalarea, din penalty, la o gafă a portarului Orlic, iar apoi gazdele au reclamat și acel henț în careu la Benga, însă nu s-a dat nimic. La final, Ionuț Popa s-a pus să alerge după Janos, iar omologul său, Octavian Grigore a pus „tunurile" pe suporteri, care au strigat demisia, la un moment dat. Nu a scăpat nici arbitrul Florin Miron de mânia tehnicianului petrolist.

„Nu înțeleg de ce suporterii strigau demisia, pentru că suntem în primele două echipe din Liga 2. Am venit din județ, am obținut promovări succesive. Până acum, nu aveam bani să ne luptăm pentru prima ligă, dar uite că suntem acolo. Pe timpul meu, oamenii aveau mai mult respect față de jucători. Când jucam eu, spectacolul era altul, dar acum nu înțeleg presiunea din partea unora. Nu e normal să fie injurii. Nu s-a schimbat nimic. În ultimele nouă etape nu am pierdut. Dacă vor direct în Champions League, pot să strige ce vor. E ca și cum un copil născut trebuie să iasă cu diploma în mână. Când sunt rezultate cer respect, când nu sunt, plec", a declarat Octavian Grigore. **JA-L.S.**

Vine CS Mioveni

Pe UTA o așteaptă – miercuri, ora 14, pe Motorul - un alt meci dificil, contra celor de la CS Mioveni. Oaspeții de pe Motorul vin după un rezultat rușinos, remiză pe teren propriu, contra codașei clasamentului, ACS Poli Timișoara.

Fotbal - Liga 2, etapa 18

Rezultate: Petrolul Ploiești – AFC UTA 2-2, CS Mioveni – ACS Poli Timișoara 1-1, FC Argeș – Academica Clinceni 1-0, Energeticianul – Metaloglobus 2-1, Aerostar Bacău – Sportul Snagov 0-2, Daco Getica București – Ripensia Timișoara 1-1, Luceafărul Oradea – Chindia Târgoviște 0-0, Farul Constanța – Dacia Unirea Brăila 2-0, ASU Poli Timișoara – Pandurii Tg Jiu 1-1, Univ Cluj – CS Balotești 0-0.

Clasamentul

1. CHINDIA TÂRGOVIȘTE	18	12	4	2	36-17	40
2. SPORTUL SNAGOV	18	12	4	2	30-13	40
3. PETROLUL PLOIEȘTI	18	12	3	3	36-16	39
4. FC ARGEȘ	18	11	5	2	33-13	38
5. ACAD CLINCENI	18	12	0	6	35-13	36
6. UNIV CLUJ	18	10	5	3	38-13	35
7. CS MIOVENI	18	10	4	4	31-13	34
8. ENERGETICIANUL	18	8	3	7	27-22	27
9. PANDURII TG JIU	18	7	4	7	32-25	25
10. AFC UTA	18	7	3	8	28-27	24
11. DACO GETICA	18	5	7	6	28-28	22
12. ASU POLI	18	6	3	9	16-21	21
13. METALOGLOBUS	18	6	3	9	15-32	21
14. FARUL CONSTANȚA	18	6	1	11	28-37	19
15. LUCEAFĂRUL	18	5	4	9	21-35	19
16. AEROSTAR BACĂU	18	5	3	10	22-35	18
17. RIPENSIA TIMIȘ	18	3	7	8	20-31	16
18. CS BALOTEȘTI	18	4	3	11	15-35	15
19. DACIA BRĂILA	18	1	5	12	16-52	8
20. ACS POLI	18	1	3	14	14-43	6

Etapa viitoare (27-29 noiembrie): Academica Clinceni – Petrolul Ploiești, CS Balotești – Aerostar Bacău, Dacia Brăila – Luceafărul Oradea, ACS Poli – Daco Getica, AFC UTA – CS Mioveni, Sportul Snagov – FC Argeș, Pandurii Tg Jiu – Univ Cluj, Metaloglobus – ASU Poli, Ripensia Timișoara – Farul Constanța, Chindia – Energeticianul.

„Decapitat" de Popa!

PLOIEȘTI. Reacție uluitoare a antrenorului echipei UTA, Ionuț Popa, la finalul meciului de la Ploiești, cu Petrolul. Imediat după ultimul fluier al arbitrului Florin Miron, „Mister" a alergat pe teren, în direcția lui Janos, dar a fost „placat" la timp de „secundul" Cristi Păcurar și apoi de Claudiu Drăgan.

În fața camerelor de vederi, de la DigiSport, Ionuț Popa a spus că Janos se poate considera dat afară. „Nu mai vreau să-l văd pe Janos, să plece înapoi la Ferencvaros. Nu se poate să fie atât de indolent și să rateze în asemenea hal. Și-a bătut joc de întreg colectivul, îl dau afară. Nu se poate așa ceva, mie îmi crapă inima pe bancă, vreau să fac ceva la Arad, iar el își bate joc de noi" - a spus Ionuț Popa.

JA-L.S.

Au mai rămas 13 echipe cu datorii la AJF Arad

ARAD. Săptămâna trecută anunțam că un număr de 17 echipe cu datorii la forul fotbalistic județean au fost somate să ajungă „la zero". Doar patru dintre acestea - CS Ineu, Academia Brosovszky, Avântul Târnova și Semlecana Semlac - au respectat hotărârea Comisiei de Disciplină a AJF Arad, achitând restanțele financiare.

Celelalte 13 echipe nu au binevoit să plătească dările la AJF, fiind sancționate cu o penalitate sportivă în cuantum de 5% din valoarea sumelor restante. Acestora li s-a mai dat un termen de grație - 29 noiembrie - , care dacă nu va fi respectat va atrage neprogramarea echipelor la disputarea jocurilor din campionat.

Cele 13 grupări fotbalistice datoare la AJF Arad sunt: Forest Oil Sp German, Luceafărul Munar, Victoria Felnac, FC Sântana 2016, Cetate Săvârșin, Progresul Dieci, Victoria Nădlac, Speranța Chier, Recolta Apateu, Național Sintea Mare, Lunca Teuz Cermei, Gloria Secusigiu și Frontiera Curtici. **JA-D.S.**

Fotbal - Liga 4, etapa 17

Rezultate: Podgoria Păncota – Unirea Sântana 2-3, Victoria Zăbrani – ACS Socodor 1-2, Frontiera Curtici – Progresul Pecica 1-1, CS Glogovăț – Speranța Turnu 5-0, Cetate Săvârșin – Victoria Nădlac 8-0, AFC 2 UTA – Victoria Felnac 6-0, Păulișana Păuliș – Șoimii Șimand 0-1, CS Ineu – a stat.

Clasamentul

1. PROGRESUL PECICA	16	13	2	1	66-9	41
2. UNIREA SÂNTANA	16	12	3	1	58-14	39
3. VICTORIA ZĂBRANI	16	11	1	4	48-20	34
4. AFC 2 UTA	16	8	4	4	56-26	28
5. FRONTIERA CURTICI	16	8	4	4	31-15	28
6. CS INEU	15	8	3	4	37-17	27
7. CS GLOGOVĂȚ	16	8	1	7	37-37	25
8. PODGORIA PÂNCOTA	16	7	2	7	38-33	23
9. ȘOIMII ȘIMAND	16	7	1	8	31-25	22
10. ACS SOCODOR	16	7	1	8	34-38	22
11. PĂULIȘANA PĂULIȘ	15	5	4	6	39-32	19
12. CETATE SĂVÂRȘIN	16	6	1	9	38-52	19
13. VICTORIA FELNAC	16	2	0	14	11-52	6
14. VICTORIA NĂDLAC	16	1	2	13	13-93	5
15. SPERANȚA TURNU	16	1	1	14	16-90	4

Cristi Pilan FOTO: JA

Pecica iernează pe primul loc

CURTICI. Având un portar inspirat, Trifoi, un stâlp al defensivei, Moisa, un briliant la mijlocul terenului, Avrămuțiu și un atacant neobosit, Olariu, gruparea din Curtici a încurcat socotelile liderului din Pecica în ultima rundă a anului în fotbalul județean.

Condus foarte bine de trioul de arbitri Bolcaș-Cășuț-Takacs, derby-ul rundei a 17-a din Liga 4 la fotbal s-a încheiat la egalitate, scor 1-1, grație reușitelor semnate de Avrămuțiu min. 78, respectiv Sîrbu min. 86.

„Un rezultat echitabil. Suntem mulțumiți că iernăm pe primul loc, dar suntem conștienți că ne așteaptă un sezon de primăvară greu, campionatul se joacă. Sperăm să reușim câteva transferuri și să nu mai cedăm primul loc al clasamentului" - a spus Cristi Pilan, reprezentantul echipei din Pecica. **JA-D.S.**

Încă o amânare la stadion

Tehnodomus și Primăria Arad aplică zicala: „A promite este o nobleţe, a crede în promisiuni e o prostie".

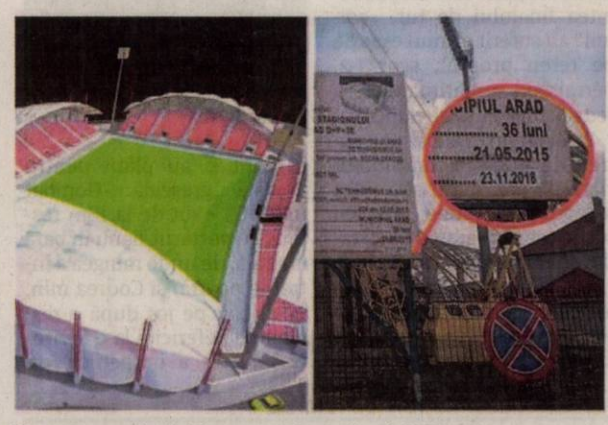

Un nou termen depăşit la construcţia stadionului UTA FOTO: JA

ARAD. Mutat „din pix", din vara lui 2017 în cea a lui 2018, și cu aproximativ o mie de locuri „întrate la apă" - invocându-se tot felul de motive de factură meteorologică și nu numai - termenul de finalizare nu a fost respectat. Dezamăgiți, suporterii au organizat pe 22 mai o ceremonie de inaugurare a stadionului UTA, pentru a trage un semnal de alarmă. În replică, au primit asigurări din partea Primăriei și a celor de la Tehnodomus că în șase luni „totul va fi bine".

„Alba-neagra"

Pus sub presiune, Gheorghe Maxinan a dat declarații contradictorii pentru Jurnal arădean-Aradon: „Suntem în grafic, pentru a ne respecta angajamentele. În mod normal, pe 23 noiembrie, partea noastră de lucrare, conform contractului încheiat cu Primăria Arad, va fi finalizată. Urmează licitația pentru gazon, nocturnă și celelalte lucrări, pentru ca în vara anului viitor să se poată juca aici meciuri de fotbal" (28 septembrie 2018); „Probabil nu m-am făcut bine înțeles. Pe 23 noiembrie vom încheia o parte importantă din această lucrare de anvergură. Este vorba despre structura de beton, structura metalică a acoperișului, învelitoarea de tablă a acoperișului și compartimentele pentru grupurile sanitare situate la peluze și tribuna II. Lucrările efective care ne revin nouă, în baza contractului avut cu Primăria Arad, se vor finaliza în primăvara anului viitor" (29 septembrie 2018)

Doar că termenul de finalizare al lucrării - de pe panoul de afișaj al proiectului - a rămas 23 noiembrie 2018. Și nimeni și nimic nu ne mai poate face să credem că viitorul termen va fi respectat... **JA-D.S.**

Poziția Suporter Club UTA

Pe contul de Facebook al celor de la Suporter Club UTA a apărut următoarea postare: „După nerespectarea primei date de inaugurare a stadionului de către firma constructoare și primărie, pe data de 21 mai, am făcut un protest la care au venit peste 400 de utiști să tragem un semnal de alarmă. A trecut data de 23 noiembrie 2018, noua dată la care trebuia să fie inaugurat noul stadion care este în construcție de aproape 5 ani. Dar constatăm cu tristețe că nu s-a schimbat mai nimic de la ultimul semnal de alarmă tras de noi! Doi-trei muncitori rupți de «oboseală», Termen de finalizare: campania electorală".

Raul Găman FOTO: FAN

Dublu medaliat pe tatami din Germania

FRANKFURT. Legitimat la CSŞ Gloria Arad, judoka Raul Găman (14 ani) a participat alături de judoka de la Unirea Sântana (antrenor Sebastian Rus) la unul dintre cele mai importante turnee din Europa. Raul a luptat în cadrul categoriei 55 Kg, reuşind să câştige aurul în întrecerea Under 14 şi bronzul, la Under 15. O altă sportivă, Amelia Paven, de la Judo Club Unirea Sântana, a obţinut medalia de argint la categoria 44 Kg, Under 12. **JA-D.S.**

16

puncte a strâns ACS Crişul Chişineu Criş în Seria D a Diviziei A (eşalonul cu numărul doi) de handbal feminin în prima parte a sezonului. Cu cinci victorii, o remiză şi trei eşecuri, gruparea de pe Criş ocupă un meritoriu loc 2 - care asigură prezenţa în faza următoare - la egalitate de puncte cu CSU Reşiţa, principala contracandidată.

„Piticii" au jucat fotbal în cadrul ONSŞ

ŞIRIA. Doar trei echipe au onorat cu prezenţa una din „zonele" fazei judeţene a Olimpiadei Naţionale a Sportului Şcolar la fotbal, ciclul primar, podiumul arătând astfel: 1. Şc. Gim. „Ioan Slavici" Şiria (prof. Dorel Mutică şi Lucian Oniţa), 2. Şc. Gim. Olari (Gheorghe Mădărăşan) şi 3. Şc. Gim. „Corneliu Micloşi" Covăsânţ (Flavius Dreghici). Rezultatele au fost: Şiria vs. Olari 6-1, Şiria vs. Covăsânţ 2-1 şi Olari vs. Covăsânţ 2-1 (dp). **JA-D.L.**

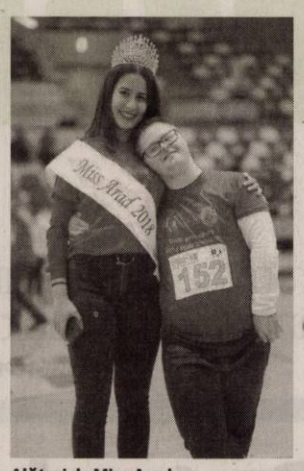

Alături de Miss Arad FOTO: JA

Eveniment de suflet la Arad: „Uniţi prin Sport"

ARAD. Sportul uneşte (şi) persoanele cu dizabilităţi mentale, dându-le tuturor şanse egale pentru a ajunge campioni. În cadrul proiectului „Uniţi prin Sport", finanţat de CMC Arad, cu ajutorul DJST, la Sala Polivalentă, Asociaţia Integra Arad a organizat un concurs în care s-au evidenţiat abilităţile sportive, bucuria participării, depăşirea limitelor şi socializarea. Printre voluntari s-a aflat şi Alexia Ploscaru, nimeni alta decât Miss Arad 2018. **JA-D.L.**

Hai în ţara campionilor!

Un program naţional de selecţie în gimnastică va poposi (şi) în oraşul nostru.

În căutarea viitorilor campioni FOTO: JA

ARAD. Federaţia Română de Gimnastică, împreună cu Atrium Mall şi în colaborare cu Primăria Municipiului, Consiliul Judeţean, Centrul Cultural Judeţean, Direcţia Judeţeană pentru Sport şi Tineret, Asociaţia Judeţeană de Gimnastică Arad, CSM Arad, CSŞ Gloria Arad, CS Urania Arad şi CS Universitatea Arad anunţă organizarea în municipiul Arad a celui de-al treilea eveniment din prima etapă a programului naţional de selecţie „Hai cu noi în ţara campionilor!"

Proiectul a fost gândit cu scopul de a atrage către gimnastică un număr cât mai mare de copii, de a descoperi şi creşte noi talente, pentru asigurarea unor generaţii viitoare valoroase de gimnaste şi gimnaşti. Acesta se adresează copiilor cu vârsta cuprinsă între patru şi şapte ani, iar municipiul Arad a fost ales ca gazdă a etapelor de selecţie la cluburile locale.

Evenimentul se va desfăşura vineri, 30 noiembrie, între orele 17 - 19, în interiorul centrului comercial amintit.

La eveniment vor participa sportivi şi antrenori renumiţi, alături de arădenii Iulia Berar şi Adelin Kotrong, mai fiind prezenţi: Larisa Iordache, Sandra Izbaşa, Silvia Stroescu, Lavinia Miloşovici, Marius Urzică, Marian Drăgulescu, Andrei Muntean, Răzvan Marc, Roland Modoianu şi Andreea Răducan, preşedintele Federaţiei Române de Gimnastică. **JA-D.L.**

> Prin acest program sperăm să găsim campionii de mâine
>
> **ANDREEA RĂDUCAN**

Trei arădeni participă la „Europenele" de cros

ARAD. România va participa cu un lot de 12 sportivi la Campionatele Europene de cros de la Tilburg (Olanda), din 9 decembrie, trei dintre emisari fiind reprezentanţi ai CS Universitatea Arad. Roxana Bîrcă, Cristina Simion şi Nicolae Coman, toţi cu dublă legitimare la Steaua Bucureşti, vor încerca o clasare cât mai onorabilă la senioare, respectiv Under 23.

În Olanda, ţara noastră va fi reprezentată de următorii sportivi: Angela Olenici, Adrian Garcea (ambii juniori), Alina Butnariu, Dorin Rusu, Nicolae Coman, Laviniu Chiş, Ionuţ Drăguşin (Under-23), Ancuţa Bobocel, Roxana Bîrcă, Cristina Simion, Claudia Prisecaru şi Paula Todoran (senioare). Pentru a pregăti cât mai bine ultima competiţie oficială de atletism din acest an, o parte a delegaţiei României se pregăteşte în aceste zile la Băile Felix.

La ediţia de anul trecut, echipa României a obţinut medalia de argint, fiind întrecută doar de cea a Marii Britanii, Bîrcă şi Simion fiind printre componente, iar la individual, Bîrcă a trecut a 4-a linia de sosire şi Simion s-a clasat pe locul 16. **JA-D.L.**

Roxana Bîrcă FOTO: FAN

O înfrângere greu de digerat

Flavius Sabău FOTO: JA

PÂNCOTA. De nerecunoscut. Aşa au arătat jucătorii pregătiţi de Flavius Sabău în confruntarea cu tânăra echipă din Avrig. Şi, în loc să sărbătorească statutul de campioană de toamnă cu o etapă înaintea finalului de tur, „şoimii" au suferit primul eşec de pe teren propriu, scor 1-2, permiţând urmăritoarelor să reducă diferenţa de puncte.

Prima repriză a fost una extrem de modestă, fără situaţii clare de gol. Actul secund a început sub bune auspicii pentru gazde şi după două ratări semnate Vasinc şi Rusu, a căzut mult aşteptatul gol: Sulea cu un şut la rădăcina barei, min. 59. „Şoimii" s-au văzut prea repede cu punctele în cont şi au plătit pentru această greşeală. Gombar (min. 83 - şut de la 16m respins de portarul Jianu în bara laterală, de unde mingea a intrat în poartă) şi Codrea min. 90+2 (şut pe jos după o respingere nefericită la o lovitură de colţ a oaspeţilor) au adus bucurie în tabăra oaspeţilor, dar mai ales a urmăritoarelor Lipovei.

„Ne asumăm şi înfrângerile, nu doar victoriile. Eu îi felicit pe băieţi pentru joc, au avut atitudine şi dăruire, am avut destule ocazii. Din păcate, adversarii au reuşit să marcheze din singurele ocazii pe care şi le-au creat, ambele din faze fixe, o lovitură liberă şi un corner. Mergem înainte cu capul sus, războiul este lung, mai sunt multe bătălii de dat" - a spus Flavius Sabău, care a mizat pe: Jianu - Savin, Calvin, Vasiu, Filimon - C. Poiană, M. Popa, Dobrean (min. 75, Burlă), D. Rusu - Sulea, Vasinc (min. 58, Trabalka). **JA-D.S.**

Victorie mare pentru Crişul

CHIŞINEU CRIŞ. Nou-promovata Crişul Chişineu Criş face - în continuare - minuni. Ultima ispravă este cocoţarea pe locul 2 al clasamentului. În penultima rundă a turului, elevii antrenaţi de Adrian Abrudean au reuşit o victorie importantă, pe teren propriu, în faţa celor de la Millenium Giarmata.

Oaspeţii au deschis scorul repede, în min. 5, profitând de bâlbâiala portarului Dagău, care a scăpat în poartă mingea trimisă cu capul de atacantul Beloescu: 0-1. Egalarea a venit după 18 minute de joc, atunci când A. Pavel a transformat un penalty scos de Ianc: 1-1. Cele trei puncte au venit pe final de meci, în min. 88, atunci când A. Mihai a trimis în plasă o mingea centrată de Ciornei: 2-1!

„Este o victorie foarte importantă, iată că am trecut pe locul 2 şi tot vestiarul a fost foarte fericit că munca a fost răsplătită. Am văzut pe feţele jucătorilor bucuria sinceră. Obiectivul clubului este locurile 1-10 şi iată că suntem pe un loc onorant. În plus, ne face cinste pentru că nu am câştigat puncte cu şansă, ci doar cu muncă şi seriozitate. După ultima etapă vom trage linie şi vedem ce vom face în perioada următoare, pentru că vrem să îmbunătăţim jocul, nu ne mulţumim cu puţin" - a declarat Abrudean, la final jocului.

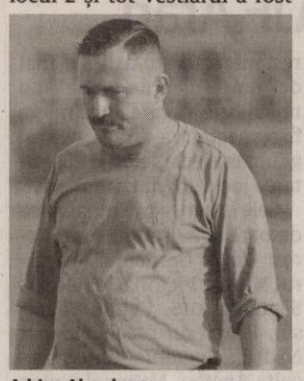

Adrian Abrudean FOTO: FAN

Crişul a mizat pe: Dagău - Al. Pavel, Gligor, Siminic - Lazăr, Maghici, Ianc, Lezeu - Piţ, Modan, Budur. Au mai jucat: Ciornei, A. Mihai, Clej, Lung. **JA-L.S.**

Fotbal - Liga 3, etapa 14

Rezultate: Cetate Deva – Naţional Sebiş 4-2, Şoimii Lipova – FC Avrig 1-2, ACS Dumbrăviţa – Şcolar Reşiţa 1-2, CSM Lugoj – FC Hunedoara 2-1, CS Ocna Mureş – ACS Ghiroda 1-5, Industria Galda – Metalurgistul Cugir 1-3, Lunca Teuz Cermei – Unirea Alba Iulia 2-2, Crişul Chişineu Criş – Millenium Giarmata 2-1.

Clasamentul

1. ŞOIMII LIPOVA	14	10	1	3	36-14	31
2. CHIŞINEU CRIŞ	14	8	4	2	32-15	28
3. METAL CUGIR	14	8	4	2	31-18	28
4. LT CERMEI	14	9	1	4	25-19	28
5. ACS DUMBRĂVIŢA	14	8	2	4	29-23	26
6. NAŢIONAL SEBIŞ	14	7	4	3	26-20	25
7. ŞCOLAR REŞIŢA	14	6	5	3	24-13	23
8. FC AVRIG	14	6	4	4	20-17	22
9. ALBA IULIA	14	4	6	4	20-18	18
10. CS HUNEDOARA	14	5	3	6	24-26	18
11. CSC GHIRODA	14	5	1	8	23-25	16
12. CETATE DEVA	14	5	1	8	15-21	16
13. INDUSTRIA GALDA	14	5	0	9	18-19	15
14. GIARMATA	14	4	2	8	18-27	14
15. CSM LUGOJ	14	1	3	10	10-34	6
16. OCNA MUREŞ	14	0	1	13	9-51	1

Etapa viitoare (29-30 noiembrie), ultima din tur: Unirea Alba Iulia – Crişul Chişineu Criş, CS Hunedoara – Cetate Deva, Millenium Giarmata – CSM Lugoj, Metalurgistul Cugir – Lunca Teuz Cermei, Şcolar Reşiţa – Industria Galda, FC Avrig – ACS Dumbrăviţa, CSC Ghiroda – Şoimii Lipova, Naţional Sebiş – CS Ocna Mureş.

Fără pretenţii la Deva

DEVA. Naţional Sebiş a capotat pe terenul unei echipe fără niciun fel de obiectiv, Cetate Deva. Elevii antrenaţi de Cosmin Merşca au fost conduşi la pauză cu 3-0, lucru care ne scuteşte de alte comentarii.

După odihnă, Goşa a redus din handicap, însă la doar 60 de secunde s-a făcut 4-1. Pe final, Susan a redus din handicap, stabilind şi scorul final, 4-2. Este evident că Naţional este, acum, o echipă fără pretenţii, departe de ceea ce ne-a servit anii trecuţi.

Cosmin Merşca i-a trimis în teren pe următorii: Gakos - Pîslaru, Ciochină, Dumitrache - Goşa, Pintea, Bi Nene, Cl. Vereş (Rugină) -Susan, Szekely (Pop), Petculescu. „A lipsit concentrarea pe faza defensivă, prea ne-am lăsat surprinşi pe contrele gazdelor, când le-am atras atenţia toată săptămâna jucătorilor, în special asupra lui Fetiţa şi Voineag, fotbalişti lor de viteză. Dar nici la fazele fixe nu am fost mai siguri, primul gol luându-l dintr-un astfel de moment" - a declarat Merşca. **JA-L.S.**

Cosmin Merşca FOTO: JA

LT Cermei, două puncte pierdute la ultima fază

CERMEI. În formula: Gârlea - Polgar, Varga, Nistor, Sabău, Tănase, Vezan (min. 82, Mihuţa), Mager, Vlad (min. 60, Prună), Deta (min. 80, Lupşe), Capătă (min. 75, Matiş), Lunca Teuz Cermei şi-a continuat seria extraordinară de jocuri fără înfrângere. Şapte la număr. Numai că, după şase victorii consecutive, a venit un egal. Nedrept după aspectul jocului, oaspeţii reuşind egalarea la ultima fază a jocului.

A fost Lunca Teuz Cermei - Unirea Alba Iulia 2-2, goluri semnate de: Nistor min. 17 (penalty) şi Capătă min. 49, respectiv, David min. 68 şi Selagea min. 90+4.

„Nu înţeleg de ce s-au acordat atâtea minute de prelungire, dar chiar şi aşa, nu aveam voie să luăm gol la ultima fază. Păcat, căci am avut destule ocazii pe lângă cele două goluri marcate şi iată că ne alegem doar cu un punct. Va fi greu la Cugir fără doi dintre titularii noştri, Nistor şi Deta, suspendaţi, dar mergem să ne jucăm şansa. E meritul băieţilor că am legat şase victorii şi continuăm seria pozitivă chiar şi cu acest egal", a spus antrenorul cermeienilor, Radu Anca. **JA-D.S.**

calla
despre tine. despre casa ta

Calla. despre tine. despre casa ta.

A+ ARIEL

- 5 Lei

În perioada 01.11.2018 - 31.11.2018, după aplicarea REDUCERII de 5 Lei, prețul pentru achiziționarea unei cutii de Ariel Regular sau Ariel Alpine din gama A+ va fi de 23,99 Lei/bucată!

*Preț per capsulă: 0.799 lei

(9665)

UNIUNEA EUROPEANĂ
Fondul European de Dezvoltare Regională

GUVERNUL ROMÂNIEI

Regio
PROGRAMUL OPERAȚIONAL REGIONAL VEST
Călătoria continuă!

Instrumente Structurale 2014-2020

Anunț de presă

Noiembrie 2018

Reabilitare termo-energetică a pavilionului C1 (corpuri C1 și C2) din cadrul imobilului 49-273, sediul Serviciului Teritorial al Poliției de Frontieră Arad

Inspectoratul Teritorial al Poliției de Frontieră Oradea anunță demararea implementării proiectului (cod MySMIS 2014+: 117751), întitulat *„Reabilitare termo-energetică a pavilionului C1 (corpuri C1 și C2) din cadrul imobilului 49-273, sediul Serviciului Teritorial al Poliției de Frontieră Arad"*, finanțat prin Regio - Programul Operațional Regional 2014-2020, Axa prioritară „Sprijinirea tranziției către o economie cu emisii scăzute de carbon", Prioritatea de investiții 3.1.–"Sprijinirea eficienței energetice, a gestionării inteligente a energiei și a utilizării energiei din surse regenerabile în infrastructurile publice, inclusiv în clădirile publice și în sectorul locuințelor".

Autoritatea de Management pentru Programul Operațional Regional 2014-2020 este Ministerul Dezvoltării Regionale și Administrației Publice, iar Organismul Intermediar este Agenția pentru Dezvoltare Regională Vest Timișoara.

Obiectivul general al proiectului – Creșterea eficienței energetice pentru pavilionul administrativ din cadrul imobilului 49-273, sediul S.T.P.F. Arad.

Obiectivul general va fi realizat prin atingerea a două obiective specifice:

OS 1: Reducerea consumului anual de energie primară pentru pavilionul administrativ sediul S.T.P.F. Arad cu 334.448,86 kWh/an prin măsuri de reabilitare termică, modernizarea instalațiilor aferente clădirii și utilizarea surselor de energie regenerabilă.

OS 2: Scăderea anuală estimată a gazelor cu efect de seră aferente funcționării pavilionului administrativ sediul S.T.P.F. Arad cu 93.84 echivalent tone CO_2 prin măsuri de reabilitare termică, modernizarea instalațiilor aferente clădirii și utilizarea surselor de energie regenerabilă.

Proiectul are o valoare totală de 12.205.661,36 lei, din care 4.462.786,16 lei finanțare nerambursabilă acordată prin Fondul de Dezvoltare Regională (FEDR), având perioada de implementare 18.07.2018 – 31.01.2020.

Locul de implementare: Municipiul Arad, strada Mărășești, nr. 18 - 20, județul Arad, România.

Persoană de contact beneficiar: Parasca – Marc Radu - Cătălin, Asistent manager proiect

Telefon: 0259.401.400 / Fax: 0259.418.924, E-mail: itpforadea@gmail.com

Investim în viitorul tău! Proiect cofinanțat din Fondul European de Dezvoltare Regională prin Programul Operațional Regional 2014-2020

www.inforegio.ro | facebook.com/inforegio.ro

Conținutul acestui material nu reprezintă în mod obligatoriu poziția oficială a Uniunii Europene sau a Guvernului României

(9811 - H 145988)

SC DM ITALIAN SOFA SRL

producator canapele

Angajeaza:

- confectionere la masina de cusut
- operatori calculator masina Pantograf, CNC in fabrica (masini taiat pal, burete, tesatura)
- tamplari, tapiteri
- muncitori necalificati
- functionar administrativ –inregistrat facturi
- desenator tehnic 2D

Oferim :

-contract de munca pe perioada nedeterminata,
-salarii atractive,
-bonuri de masa,
-transport gratuit,
-analize la angajare gratuite.

Informații la sediul firmei din Arad, Str. a-III-a, Zona Industriala Vest, Nr. 3, tel . 0257/216610 intre orele 9-14 de luni pana vineri

(9566)

Program mare publicitate:

B-dul Revoluției, nr. 62

luni-vineri: 9.00-16.00

ARAD ONLINE
www.aradon.ro

PRIMĂRIA MUNICIPIULUI ARAD ANUNȚĂ

MUNICIPIUL ARAD, cu sediul în Arad, Județul Arad, Bld. Revoluției nr. 75, Cod Unic de Înregistrare nr. 3519925, solicită oferte pentru închiriere spațiu în municipiul Arad necesar pentru desfășurarea activităților de învățământ ale Colegiului Economic Arad. Spațiul trebuie să corespundă cerințelor descrise în caietul de sarcini.

Procedura aplicată este închirierea prin licitație publică.

Criteriul de atribuire a contractului de închiriere este oferta cea mai avantajoasă din punct de vedere economic, respectiv prețul cel mai scăzut, prin licitație publică deschisă cu oferte în plic sigilat, cu condiția respectării specificațiilor din caietul de sarcini.

Durata contractului de închiriere. Contractul se încheie în termen de 5 zile lucrătoare de la data desemnării câștigătorului, pe perioadă de 1 an, cu posibilitatea prelungirii contractului pe o perioadă negociată între părți în funcție de necesitățile autorității administrativ – teritoriale.

Locul de procurare a documentației. Documentația privind procedura de atribuire a contractului de închiriere a spațiului este disponibilă la adresa de internet www.primariaarad.ro precum și la sediul Primăriei Municipiului Arad, Bulevardul Revoluției nr. 75, cam. 27, Serviciul Evidență și Administrare Domeniul Public.

Locul si modul de depunere a ofertei. Formularul de ofertă împreună cu actele doveditoare se vor depune la registratura generală a Municipiului Arad, serviciul Relații cu Publicul, Palatul Cenad, Bulevardul Revoluției nr. 73, în plic închis, sigilat, însoțit de scrisoare de înaintare.

Termen limită de depunere a ofertelor. Formularul de oferta împreună cu actele doveditoare se vor depune în termen de patru zile lucrătoare de la aducerea la cunoștință publică a procedurii.

Data limită pentru depunerea ofertei	03.12.2018 ora 12.00
Data deschiderii ofertelor	03.12.2018 ora 14.30

Informații la tel. 0257/281.850 interior 154, e-mail domeniulpublic@primariaarad.ro. (9810)

FIRMĂ DE TRANSPORT INTERNAȚIONAL

CU SEDIUL ÎN TIMIȘOARA, PLECARE DIN ORADEA, **ANGAJĂM**

ȘOFERI PROFESIONIȘTI.

OFERIM: SERIOZITATE, CONDIȚII DE LUCRU PE CAMIOANE EURO 6 ȘI FLEXIBILITATE ÎN COLABORARE.

---VENITUL LUNAR ESTE SIGUR ȘI SATISFĂCĂTOR---

CONTACT: **0735-140-274** (9772 - H 141241)

EVIDENȚIAZĂ-TE!

Text: **DATA apariției:**.....

.....

.....

.....

.....

.....

.....

Talon valabil până în 30 decembrie 2018

Date personale:

Nume și Prenume:

Telefon:

Buletin de identitate:

TALON + PREȚUL CATEGORIEI AFERENTE

Anunțurile se preiau zilnic, la ghișeu, până în ora 16:00, după această oră, se pot prelua doar prin intermediul sistemului online de preluare al anunțurilor disponibil pe www.jurnalaradean.ro . Anunțurile de mică publicitate din Jurnal Aradean se publică pe baza talonului din ziar. Redacția nu își asumă responsabilitatea pentru conținutul anunțurilor de mică publicitate!

JURNAL

SC ERGAD TECHNOLOGY SRL

Arad, str. Pădurii nr. 24

firmă cu capital integral italian care activează în domeniul industriei electronice

angajează:

OPERATORI LINIE SMD

Cerințe:

- Cunoașterea și capacitatea de a citi schemele electronice constituie un avantaj
- Disponibilitate pentru deplasări în Italia.
- Se vor specifica în curriculum vitae experiențele de muncă în domeniul electronicii

Se oferă:

- Salariu de încadrare 2750 ron
- Bonus după 3 luni de la data angajării
- Ore suplimentare plătite dublu
- Sporuri de noapte plătite
- Decontare transport
- Tichete de masă din prima zi
- Prime de vacanță

MONTATORI SUBANSAMBLE ȘI OPERATORI ASAMBLARE

Femei și bărbați pentru montarea componentelor electronice.

Se oferă:

- Salariu de încadrare 2500 ron
- bonus după 3 luni de la data angajării
- decontare transport + asigurăm transport pe ruta Arad-Zădăreni și Arad-Iratoș, Dorobanți, Curtici, Macea cu microbuz
- tichete de masă din prima zi
- prime de vacanță
- analize gratuite pentru angajare
- ore suplimentare plătite dublu
- program de lucru 1 schimb

Trimiteti CV la adresa: otilia.dimeny@ergad.eu sau prin fax 0257-306.194; tel.0257-206.247. (9212 - H 89191)

SC ERGAD TECHNOLOGY SRL

Arad, str. Pădurii nr. 24

firmă cu capital integral Italian care activează în domeniul industriei electronice

angajează:

MONTATORI SUBANSAMBLE ȘI OPERATORI ASAMBLARE PARTE MECANICĂ

Femei și bărbați pentru montarea componentelor electronice.

Se oferă:

- Salariu de încadrare 2600 ron din prima lună
- bonus după 3 luni de la data angajării
- decontare transport + asigurăm transport pe ruta Arad-Zădăreni și Arad-Iratoș, Dorobanți, Curtici, Macea cu microbuz
- tichete de masă din prima zi
- prime de vacanță
- analize gratuite pentru angajare
- ore suplimentare plătite dublu
- program de lucru 1 schimb

TEHNICIENI ELECTRONIȘTI.

Pentru control și reparare plăci electronice cu tehnologia SMD și montarea componentelor în SMD

Cerințe:

- Experiență
- cunoașterea limbi italiene constituie un avantaj
- cunoașterea și capacitatea de a citi schemele electronice;
- capacitatea de a suda componentele SMD;
- disponibilitate pentru deplasări în Italia.
- se vor specifica în curriculum vitae experiențele de muncă în domeniul electronicii
- salariu de încadrare 2750 ron din prima lună
- bonus după 3 luni de la data angajării

Trimiteți CV la adresa: otilia.dimeny@ergad.eu sau prin fax 0257-306.194; tel. 0257-206.247. (9211 - H 89191)

S.C. WEST PROMOTION S.R.L. titular al

PUZ & RLU AFERENT - ZONA LOGISTICA, SEDIU ADMINISTRATIV, DEPOZITARE, COMERT/SERVICII,

amplasat în **Intravilan Municipiul Arad, DJ 682 Arad – Zadareni stânga,** identificat prin **extras CF nr. 313121 si 350200, Jud. Arad**, anunță publicul interesat asupra *depunerii solicitării de obținere a avizului de mediu.*

Informațiile privind conținutul documentației tehnice a proiectului propus pot fi consultate la sediul APM Arad, str. Splaiul Mureșului F.N., zilnic (orele $8^{00} – 16^{00}$).

Observațiile publicului se primesc la sediul APM Arad, str. Splaiul Mureșului F.N., în termen de 15 zile calendaristice de la publicarea anunțului.

(9794 - H 142377)

IOANA BUBULETE IPURL

Cu sediul în Arad, str. Tribunul Buteanu, nr.1, ap.1, mansarda, lichidator judiciar al **SC Mitel.Rom SRL**, anunță vânzarea prin licitatie publica cf. Legii nr. 85/2014, a urmatoarelor bunuri mobile, pornindu-se de la urmatoarele preturi: instalatie de dezizolat fire – 11.027 lei, presa 3.000 kg – 1.754 lei, presa – 1.500 kg – 585 lei, cititor de cartele pontaj – 892 lei, aparat de taiat sarma – 7.851 lei, aparat pentru testare – 982 lei etc. Lista completa a bunurilor poate fi consultata la sediul lichidatorului judiciar.

Sedinta de licitatie publica va avea loc in data de **03.12.2018 la ora 13.00**, la sediul lichidatorului judiciar. Cei care doresc sa participe la licitatia publica se vor prezenta la sediul lichidatorului judiciar pana în data de 03.12.2018, ora 11.30 si vor depune documentele necesare inscrierii si dovada achitarii garantiei de participare(Garanția de participare este de 10% din valoarea bunului pentru care se face inscrierea). La prețul de adjudecare se adaugă TVA.

Relații suplimentare, contul bancar si regulamentul de vanzare prin licitatie publica se pot afla la tel.0740234433 sau la sediul lichidatorului judiciar, în intervalul orar 09.00 – 16.00. (9813 - H 145998)

INFORMARE

În conformitate cu prevederile Legii 107/1996, cu modificările și completările ulterioare, autoritatea contractantă, Comuna Socodor, cu sediul în Socodor, nr. 1, județul Arad, CUI 3519330, tel/fax 0257358100/ 0257358112, reprezentată prin, Primar, Ioan Dimitrie JURA, intenționează să solicite de la Administrația Bazinală de Apă Crișuri Oradea, avizul de gospodărire a apelor pentru realizarea investiției din cadrul proiectului

„REALIZAREA SISTEMULUI DE PRODUCȚIE ȘI DISTRIBUȚIE A ENERGIEI TERMICE PE BAZA DE ENERGIE GEOTERMALĂ ÎN COMUNA SOCODOR, JUDEȚUL ARAD",

amplasat în Comuna Socodor, județul Arad.

Sistemul de producție a energiei termice este completare la investiția sonda de extracție și sonda de reinjecție.

Persoanele care doresc să obțină informații suplimentare cu privire la solicitarea avizului de gospodărire a apelor, pot contacta solicitantul de aviz la adresa menționată.

Persoanele care doresc să transmită observații, sugestii și recomandări se pot adresa solicitantului de aviz la adresa menționată mai sus, pesoana de contact Crișan Gheorghe, tel 0257358100, fax 0257357112 sau e-mail: socodor@gmail.com, dupa data de 21.11.2018. (9780)

DECESE

Cu durere în suflet anunțăm trecerea la cele veșnice a celui care a fost

CIUTINA SIMION
în vârstă de 86 ani.

Înmormântarea va avea loc luni 26 noiembrie, ora 13.00 de la domiciliu din localitatea Covăsânț.
Dumnezeu să-l odihnească în pace!

Familia îndurerată

Cu nemărginită durere în suflet, anunțăm decesul celei care a fost

prof. BEHM ECATERINA
(născută PUSKEL).

Înmormântarea va avea loc astăzi, 26 noiembrie 2018, la ora 14:00, în Cimitirul Eternitatea.

Familia îndoliată

Suntem alături de Caraba Lenuța, în aceste momente grele cauzate de pierderea soțului,

CARABA SANDU.

Dumnezeu să-l odihnească!

Mătușa Rad Terezia și verișorul Mircea

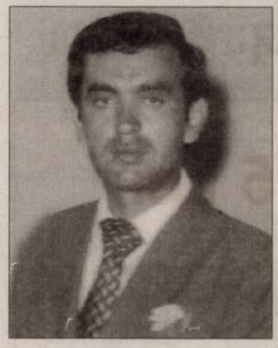

Cu nemărginită durere ne despărțim de bunul nostru nepot și verișor,

CARABA ALEXANDRU,
la numai 61 ani.

Din partea mătușii Irina, verișoara Doina și verișorul Dorel cu familia din Austria

CONDOLEANȚE

Suntem alături de colega noastră Dana Vlasă în aceste momente grele pricinuite de decesul tatălui,

ZBÎRCEA VASILE,
din Sebiș.

Dumnezeu să-l odihnească în pace!

Colegii din Consiliul Județean Arad – Direcția Programe de Dezvoltare

Sincere condoleanțe din partea Senatului și a Consiliului de Administrație al UAV pentru conf.univ.dr. Virgil Ciutină, decanul Facultății de Inginerie Alimentară, Turism și Protecția Mediului în aceste momente grele ale despărțirii de tatăl său.
Dumnezeu să-l odihnească în pace!

Colegii de la Facultatea de Inginerie, Turism și Protecția Mediului sunt alături de colegul lor, decanul facultății, Virgil Ciutină, în durerea pricinuită de decesul tatălui și transmit sincere condoleanțe familiei îndurerate.

Împărtășim durerea prietenului nostru Virgil Ciutină la despărțirea pentru totdeauna de bunul său tată.
Sincere condoleanțe familiei îndurerate!

Familia Chiș

Să îți fie somnul lin spre lumină, mătușa noastră dragă,

ICA BĂTĂLAN.

Mirela și Nicu

Suntem alături de colega noastră Nemedi Ecaterina în aceste momente grele cauzate de pierderea mamei dragi,

TURKOSI SUSANA.

Dumnezeu să o odihnească în pace!

Colectivul Alpin-C S.R.L.

MULȚUMIRI

Mulțumim tuturor celor care ne-au fost alături prin prezență, coroane și mesaje de condoleanțe la despărțirea de cea care a fost preaiubita noastră soție, mamă și bunică,

PAULINA HAȚEGAN.

Dumnezeu să o odihnească!

Familia îndoliată

COMEMORĂRI

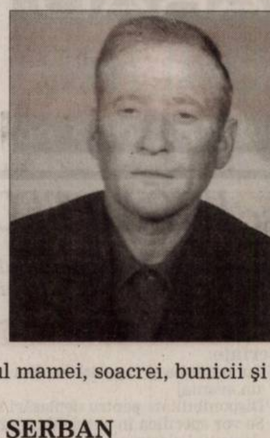

S-au scurs 18 ani de la decesul mamei, soacrei, bunicii și străbunicii,

MĂRIUȚA ȘERBAN

și 2 ani de când a plecat la cele veșnice și tatăl, socrul, bunicul și străbunicul,

ȘERBAN IACOB,
din Șiclău.

Vă vom păstra veșnic vie amintirea voastră. Dumnezeu să vă odihnească în pace!

Familia

Au trecut 5 ani de când ne-a părăsit iubita noastră mamă,

MĂRINĂ MĂRICUȚA
din Semlac.

Lacrimi și flori pentru ființa noastră dragă!

Fetele Aurelia cu familia și Gabi cu familia

VILE-ARAD

• **Vilă mansardată** Grădiște, 8 camere, 3 băi, pretabil două familii, 0722.257.409. 140698

TERENURI JUDEȚ

• **Cumpăr teren** arabil la Pecica 10-20 ha tarla 1-153. Ofer 7.000-8.000 Euro/ha, ☎0733.632.595. 146295

• **Vând loc** casă, Șimand, 953 mp. Preț 8.500 Euro, negociabil, 0742.946.281. 138232

• **Vând teren** arabil la Pecica 2,62 ha; 8,3 ha Arad, ☎0756.495.174. 146293

IMOBILE CHIRII

• **Închiriez apartament** 4 camere tip Samantha, utilat, zona Polivalentă, ☎0745.925.658. 145979

• **Dau în** chirie casă cu etaj (265 mp utili), zonă centrală (Podgoria). Ideal sediu firmă. Tel: 0722.293738. 94082

OFERTE LOCURI DE MUNCĂ

• **Angajăm șoferi** intern, internațional 20T, mecanic întreținere parc, dispecer, 0722.239.479.

• **Angajăm brutar** cu sau fără experiență în Arad. Tel. 0730.030.106.

• **Angajez agent** pază umană, serios, Arad. Tel. 0740.130.259.

• **Caut femeie** pentru îngrijit bătrână. Condiții bune. Tel. 0730.060.569.

PRESTĂRI SERVICII

• **Execut lucrări:** acoperișuri noi și vechi, interioare și exterioare, ☎0747.359.655. 136584

CONSTRUCȚII

• **Aaduc balast,** nisip, sort, pământ, ridic moloz, lemne, mraniță, 0747.206.371. 141885

• **La domiciliul** clientului: nisip, balastru, sort, gunoi; ridic moloz, 0758.708.622. 141888

• **Vând lemne** 4 metri ster, la 550 Roni, ☎0723.349.110. 141879

Mica publicitate 0257-210.775

AUTO ROMÂNEȘTI

• **Vând Duster** 4x4 Diesel, an 2016, 47.000 Km. Tel. 0744.103.022. 143926

AUTO STRĂINE

• **Vând A4,** fabricație 2001, benzină-full, anvelope noi, baterie nouă, 2.550 Euro/negociabil, ☎0723.350.344. 145982

• **Vând Opel** Astra 1,8 benzină. An 2003. Gri, stare bună, foarte bine îngrijit. Preț 1.000 Euro, negociabil. Tel. 0744984561.

ANIMALE,PĂSĂRI

• **Cumpăr vaci** și căzute pentru sacrificat și viței 2- 3 luni pentru creștere. Tel. 0745.505.122. 145286

• **Vând porc** gras 180-200 Kg. Tel. 0742.909.709. 145980

• **Vând porc** la 120 kg/ bucată, rasă de carne, ☎0753.992.424. 146297

• **Vând 3** porci de 100-120 kg și 2 porci de 160-180 kg, ☎0744.643.288. 141891

• **Vând 4** porci crescuți bio (fără concentrate) doar cu porumb, grâu și floarea soarelui. Tel. 0740.404.281. 142738

PIERDERI

• **Pierdut Certificat** constatator nr. 37261/09.06.2010 emis la 11.06.2010 aparținând societății Hammerer Aluminium Industries S.R.L., J02/1033/2009, CUI: 24197970 privind activitățile desfășurate de societate la sediul din oraș Sântana, Calea Hammerer nr. 5, jud. Arad. 146006

• **Pierdut Certificate** constatatoare ale S.C. Danielos Locomotion S.R.L., J02/336/2007. Le declar nule. 145992

• **Sulincean Marius-** Mircea I.I., pierdut Certificat de înregistrare și certificate constatatoare. Le declar nule. 145997

LOCURI DE VECI

• **Vând loc** de veci cimitirul Pomenirea, cu bordură și capac. Tel. 0753.627.957. 141901

DIVERSE

• **Vând avantajos** brichete stejar; brichete biomasă; cărbuni ouă; huilă vrac. Vând uși+geamuri termopan noi+second Anglia. Vând- cumpăr + repar electrocasnice. Lipova 0744.796.542. 130116

SCP EXPERT SPRL *practicieni in insolventă*

Prin prezenta **SCP EXPERT SPRL** in calitate de lichidator judiciar al SC DIGASIM SRL Timisoara, scoate la vanzare prin licitatie publica, deschisa, cu strigare urmatoarele bunuri:
- Autoturism DACIA LOGAN, an fabricatie 2007, benzina, 1400 cm^3 – la pretul de 4.340 lei, exclusiv TVA.
- bunuri uzate: betoniera 160 l – 280 lei; fierastrau electric unghiular lemn – 105 lei; scara extensibila (metalica) – 105 lei; masina slefuit – 20 lei; polizor unghiular – 20 lei; roaba – 20 lei. Preturile susmentionate nu includ TVA, care este taxabil in conformitate cu prevederile codului fiscal.

Licitatia va avea loc la data de 03.12.2018 ora 13,00 la sediul lichidatorului judiciar din Arad, str. D. Bolintineanu, nr. 5, jud. Arad. In caz de neadjudecare licitatiile se vor relua in data de 10.12.2018, ora 13,00.

Poate participa la licitatie orice persoana fizica sau juridica, care pana la ora licitatiei a depus o garantie de participare egala cu 10% din pretul de pornire exclusiv TVA.

Informatii suplimentare se pot obtine la sediul lichidatorului judiciar EXPERT SPRL si la telefon 0257 259740.

SCP EXPERT SPRL *practicieni in insolventă*

Va comunicam prin prezenta ca la data de 21.11.2018, prin sentinta civila nr. 832/21.11.2018, pronuntata de judecatorul sindic in dosarul 2141/108/2018 aflat pe rolul Tribunalului Arad, s-a deschis procedura generala a insolventei prevazuta de Legea 85/2014, impotriva debitoarei **INTER CITY TRADING SRL** cu sediul in loc. Arad, str. Ady Endre, nr. 80, jud. Arad, EXPERT SPRL fiind numit in cauza in calitate de administrator judiciar provizoriu.

In aceste conditii, in calitatea dvs. de creditor al debitoarei, in conformitate cu prevederile art. 146 din L 85/2014, va invederam urmatoarele:
- termenul limita pentru inregistrarea cererii de admitere a creantelor asupra averii debitorului este data de 04.01.2019
- termenul de verificare de catre administratorul judiciar a creantelor, de intocmire, afisare si comunicare a tabelului preliminar de creante este data de 24.01.2019
- termenul pentru solutionarea eventualelor contestatii si definitivarea tabelului de creante este stabilit in data de 20.02.2019

In temeiul art. 47 si 100 alin. 1, lit. e) din legea 85/2014 administratorul judiciar provizoriu convoaca adunarea creditorilor societatii pentru data de 29.01.2019 ora 11^{00}, in Arad, str. D. Bolintineanu, nr. 5, et. 1, jud. Arad, cu urmatoarea ordine de zi: 1) Alegerea comitetului creditorilor; 2) Analiza situatiei actuale a debitoarei; 3) Confirmarea administratorului judiciar; 4) Stabilirea retributiei administratorului judiciar.

In caz de neintrunire a cvorumului necesar in vederea validarii adunarii creditorilor, administratorul judiciar provizoriu reconvoaca adunarea creditorilor pentru data de 30.01.2019, ora 11,00 in aceeasi locatie si cu aceeasi ordine de zi. „ (9812 - H145998)

ANUNȚ PIERDERE

Ioana Bubulete IPURL, lichidator desemnat conf. L31/1990, anunta pierderea **"certificatului unic de inregistrare fiscala si a certificatelor constatatoare pentru sediu** si pentru terti, ale **SC JDM ROM SRL**, CUI **18617239**, emise de ORC Arad. Se declara nule.

Ioana Bubulete IPURL, lichidator desemnat conf. L31/1990, anunta pierderea **"certificatului unic de inregistrare fiscala si a certificatelor constatatoare pentru sediu** si pentru terti, ale **SC PAVIMAT INDUSTRIAL SRL**, CUI **25271439**, emise de ORC Arad. Se declara nule. (9814)

GARSONIERE

• **A A** Achiziționez garsonieră, apartament 1 cameră, cash, ☎0746.055.126, ☎0755.483.216. 97124

• **Cumpăr cu** plata pe loc garsonieră, apartament 1 cameră, ☎0721.670.839. 136581

AP.2 CAMERE-ARAD

• **A A** Achiziționez apartament 2,3,4 camere, cash, ☎0746.055.126, ☎0755.483.216. 97130

• **Cumpăr cu** banii jos apartament 2- 3 camere, ☎0742.781.651. 136582

AP.3 CAMERE-ARAD

• **Vând apartament** 3 camere, etaj 1, zona 300, 55.000 Euro, ☎0735.627.854. 146294

• **Vând apartament** 3 camere, etaj 2, B-dul Revoluției, 79.000 Euro, ☎0756.495.174. 146296

AP.4 CAMERE-ARAD

• **Vând apartament** 4 camere, Grădiște, neamenajat. Tel. 0724.293.111. 142343

CASE-JUDEȚUL ARAD

• **Vând casă** în Târnova, 2.432 mp, 21.500 Euro. Telefon 0742.946.281. 138234

SERVICII FUNERARE

(H-748928)
IN MEMORIAM
NON STOP!
KUKI - servicii funerare complete
Producător de sicrie - oferă sicrie la preț de producător.
GRATUIT rezolvăm actele la spital, primărie, casa de pensii și C.A.R.P.
Transport intern și internațional • Accesorii funerare.
Contact: Arad, Str. Mihai Eminescu nr. 4 (în curte), vis-a-vis de Cerbul Albastru.
Telefon: 0257/211929, mobil: 0723-343-964
www.inmemoriamkuki.com
CASĂ FUNERARĂ - Strada Ștefan Ludwic Roth nr. 1 D, Grădiște
- Str. Cocorilor nr. 6 (lângă magazinul Izolta)

SERVICII FUNERARE

NOSFERATUM
SERVICII FUNERARE COMPLETE
Arad, str. Ghiba Birta nr. 26 - Tel.: 0752 10 11 12; 0357 80 48 38
NON STOP e-mail: nosferatumarad@yahoo.com www.nosferatum.ro
TRANSPORT GRATUIT ÎN MUNICIPIUL ARAD ȘI ORAȘUL PECICA
* Sicrie la preț de producător;* Înmormântări GRATUITE – doar pe baza cuponului de pensie; * Consultanță și medic constatator; * Rezolvăm actele la spital, primărie, casă de pensii, C.A.R.P.; * PRELUĂM DECEDAȚII DE LA MORGĂ; * Igienizare, cosmetizare, îmbălsămare, incinerarii, REPATRIERI, CAPAC FRIGORIFIC; * CAPELA CIMITIR ETERNITATEA (UTA)! * Borduri, monumente funerare, mozaic, marmura, granit.

SERVICII FUNERARE

SILENTIUM AETERNUM
CASA FUNERARĂ SILENTIUM AETERNUM
Vă pune la dispoziție
- Două săli pentru priveghere;
- Spațiu pentru oficiere slujbă religioasă;
- Cameră frigorifică pentru păstrarea decedaților;
- Îmbălsămare profesională (toaletare, cosmetizare, reconstrucție corporală;
- Eliberarea decedaților din spitale și azile cu mașini funerare autorizare DSP;
- Persoană delegată din cadrul firmei pt rezolvarea actelor (spital și primărie);
- Amenajarea locului de veci în cimitirul din Micălaca
- Sicrie, coroane, colaci, cozonaci, colivă etc.
- Ridicarea ajutorului de înmormântare de la Casa de Pensii;
- Închiriere capac frigorific;
- Repatrieri din Europa și celelalte țări non UE;
(9683)
Arad, str. Pădurii, nr.161, vizavi de Cimitirul Pomenirea
Tel.0740024359 / 0746615035 / 0747473333

Anunțurile deces se publică GRATUIT!

Au aprobat acordul pentru Brexit

Summitul de la Bruxelles a consfinţit acordul de retragere a Marii Britanii din Uniunea Europeană.

Au parafat acordul de ieşire a Marii Britanii din UE FOTO: EPA

BRUXELLES. Proiectul de acord privind ieşirea Marii Britanii din Uniunea Europeană a fost aprobat de liderii celor 27 de ţări europene, în cadrul summitului de duminică din Bruxelles, a anunţat Donald Tusk, preşedintele Consiliului European. „EU27 a aprobat Acordul de Retragere şi Declaraţia Politică privind viitoarele relaţii dintre Uniunea Europeană şi Marea Britanie", a transmis Tusk printr-un mesaj postat pe Twitter. Liderii ţărilor membre UE au aprobat acordul la mai puţin de o oră de la începutul discuţiilor oficiale din cadrul summitului de la Bruxelles. Aprobarea acordului vine după mai mult de 18 luni de negocieri între cele două părţi. Marea Britanie va părăsi Uniunea Europeană în data de 29 martie 2019. Următorul pas este unul dificil pentru premierul britanic Theresa May, deoarece trebuie să obţină aprobarea Parlamentului britanic. Votul în Parlament va avea loc la începutul lunii decembrie, dar aprobarea acestuia este incertă, având în vedere că reprezentanţii mai multor partide politice şi-au manifestat dezacordul în ceea ce priveşte prevederile negociate de premier. Concluziile summitului de duminică au fost publicate pe site-ul Consiliului European. „Consiliul European aprobă Acordul de ieşire a Regatului Unit al Marii Britanii şi Irlandei de Nord din Uniunea Europeană. În consecinţă, Consiliul European invită Comisia Europeană, Parlamentul European şi Consiliul Europei să ia măsurile necesare pentru a asigura intrarea în vigoare a acordului la data de 30 martie 2019", se menţionează în primul punct al comunicatului. „Consiliul European aprobă Declaraţia Politică privind viitoarele relaţii dintre Uniunea Europeană şi Marea Britanie. Consiliul European reiterează determinarea Uniunii de a păstra un parteneriat cât de strâns posibil cu Marea Britanie, conform prevederilor din Declaraţie", au transmis reprezentanţii CE. De asemenea, în ultimul punct al comunicatului publicat, Consiliul European i-a mulţumit lui Michel Barnier, negociatorul-şef al Uniunii Europene, „pentru eforturile depuse în procesul de Brexit şi pentru menţinerea unităţii UE27 în timpul negocierilor".

A cerut susţinere

Prim-ministrul britanic Theresa May a publicat duminică o scrisoare destinată cetăţenilor Marii Britanii, prin care cere susţinerea acestora pentru aprobarea acordului privind ieşirea Marii Britanii din Uniunea Europeană, relatează BBC.

Înainte de participarea la summitul de la Bruxelles, Theresa May a publicat pe Twitter scrisoarea, prin care cere cetăţenilor Marii Britanii „să fie uniţi". Premierul britanic a transmis că acordul promite „un viitor bun" pentru Marea Britanie şi că ieşirea din Uniunea Europeană va fi „un moment de reînnoire şi reconciliere pentru ţară".

Părăsirea Uniunii Europene la 29 martie 2019 va marca „un nou capitol în viaţa naţională", a transmis May. Premierul a menţionat că va face tot posibilul ca acordul să fie aprobat şi de Parlamentul britanic, pentru „a onora rezultatul referendumului".

Acordul de ieşire a Marii Britanii din UE numără 585 de pagini şi stabileşte condiţiile de Brexit, printre care plătirea unei taxe de 39 de miliarde de lire sterline, drepturile cetăţenilor şi problema graniţei cu Irlanda de Nord.

Negociatorul-şef al Uniunii Europene, Michel Barnier, a declarat duminică la sosirea în Bruxelles că „acum este momentul ca fiecare să îşi asume responsabilitatea". De asemenea, acesta a transmis că echipa sa pentru Brexit „a lucrat mereu pentru Marea Britanie, nu împotriva acesteia". „Vom rămâne aliaţi, parteneri şi prieteni", a adăugat Barnier. Preşedintele Comisiei Europene, Jean-Claude Juncker, a declarat la sosirea la summit că „este o zi tristă.. o tragedie".

SURSA: MEDIAFAX

Românii, protejaţi în Marea Britanie

BRUXELLES. Preşedintele Klaus Iohannis a declarat, duminică, înaintea reuniunii extraordinare a Consiliului European de la Bruxelles, că Acordul pentru Brexit reflectă preocupările părţii române, iar drepturile românilor din Marea Britanie sunt protejate, dacă acordul va fi aprobat. "Astăzi (duminică - n.r.) vorbim despre acordul de retragere. Este foarte important, pentru că fără un astfel de acord nimic nu rămâne stabilit între Uniunea Europeană şi Marea Britanie.

Acest acord a fost negociat îndelung, în detaliu, UE 27. Noi am sprijinit şi în acelaşi timp am avut grijă ca punctele care ne interesează pe noi să fie bine clarificate în acest proiect de acord şi până în acest moment pot să spun că suntem mulţumiţi de proiect. Proiectul reflectă toate preocupările noastre şi soarta românilor din Marea Britanie, finanţarea bugetului UE şi multe alte lucruri. Drepturile românilor, dacă acest acord se aprobă, sunt perfect protejate", a afirmat Klaus Iohannis, înaintea participării la reuniunea Consiliului European de la Bruxelles. **SURSA: MEDIAFAX**

ARAD ONLINE
www.aradon.ro

Moţiunea, în jurul datei de 10 decembrie

Moţiunea împotriva Guvernului Dăncilă ar putea fi depusă în jurul date de 10 decembrie.

Ludovic Orban FOTO: FAN

IAŞI. Preşedintele PNL, Ludovic Orban, a declarat, sâmbătă, la Iaşi, că Opoziţia va stabili data la care va depune moţiunea de cenzură împotriva Guvernului, după 1 decembrie, precizând că PNL încă nu a ajuns la numărul necesar de parlamentari pentru a căderea Cabinetului Dăncilă. „Suntem în negocieri asidue. Toată lumea trebuie să ştie că pentru reuşita moţiunii este necesar ca, în plus, să o voteze 67 de parlamentari. Încă nu am ajuns la acest număr, purtăm negocieri. Cu certitudine vom depune moţiunea în actuala sesiune parlamentară, cel mai probabil vom stabili cum merg negocierile după data de 1 decembrie", a declarat Ludovic Orban, într-o conferinţă de presă susţinută, sâmbătă, la Iaşi.

Preşedintele PNL a adăugat că se bazează pe parlamentari din UDMR, PSD şi ALDE pentru a trece moţiunea de cenzură împotriva Guvernului. „Ducem negocierile şi în funcţie de toate evoluţiile din PSD. Acum nu pot spune ce pun pe masă în negocierile cu PSD. Fiţi convinşi că avem soluţii. Este vorba de acţiune şi de votul efectiv. Dacă aleşii PSD nu au curajul să voteze înseamnă că-s nişte slugi. Nădăjduim că de data asta UDMR va ţine cont de voinţa populaţiei maghiare. Aşteptăm să acţioneze în consecinţă. Aceleaşi aşteptări le avem şi de la ALDE, chiar dacă aşteptările de la domnul Tăriceanu sunt foarte mici", a completat Orban.

Deputatul PNL Ioan Cupşa a declarat penttru MEDIAFAX că este foarte probabil ca moţiunea de cenzură împotriva Cabinetului Dăncilă va fi depusă în jurul datei de 10 decembrie. Întrebat dacă Opoziţia are sprijinul UDMR şi voturile necesare pentru a trece o moţiune de cenzură împotriva Guvernului, liberalul a susţinut că partidul din care face parte duce negocieri în acest sens.

La rândul său, preşedintele PMP, Eugen Tomac, a declarat, joi, la Parlament, că există şanse ca moţiunea să treacă mai ales că sunt mulţi parlamentari PSD nemulţumiţi de Guvern. **SURSA: MEDIAFAX**

Peste 100.000 de români, aşteptaţi în Oraşul Unirii

ALBA IULIA. Klaus Iohannis, Familia Regală, mai mulţi comisari europeni, dar şi peste 100.000 de români sunt aşteptaţi la Alba Iulia, de Ziua Naţională. Preşedintele va participa la inaugurarea Monumentului Unirii, apoi la cel mai spectaculos ceremonial militar din ultimii ani.

La 100 de ani de la Marea Unire, la Alba Iulia sunt aşteptaţi peste 100.000 de oameni, mai mulţi decât au fost acum 100 de ani, când cei 1.228 de delegaţi au decis unirea Transilvaniei cu România.

Viceprimarul municipiului Alba Iulia, Gabriel Pleşa, a declarat corespondentului MEDIAFAX că preşedintele Klaus Iohannis va veni la Alba Iulia după ce va participa la parada militară de la Bucureşti, cu elicopterul, dacă vremea va permite, sau cu avionul până la Sibiu.

Şeful statului va participa, la ora 15:00, la inaugurarea Monumentului Marii Uniri, o construcţie de 20 de metri înălţime, din piatră, sub forma unor patru cruci şi a două litere "U" întoarse. Acesta este finalizat recent, construcţia fiind finanţată de Ministerul Culturii cu 10,2 milioane de lei. Tot cu această ocazie va fi inaugurat şi Podul Unirii, care face legătura între monument şi Catedrala Reîntregirii, în care au fost încoronaţii Regii Ferdinand şi Maria. **SURSA: MEDIAFAX**

Condamnă protestele

PARIS. Preşedintele francez Emmanuel Macron a condamnat dur protestele violente de sâmbătă din Paris, în urma cărora cel puţin 19 persoane au fost rănite şi 40 de persoane au fost arestate, relatează BBC. Poliţiştii francezi au folosit gaze lacrimogene şi tunuri cu apă în Paris pentru a dispersa protestatarii care îşi manifestau dezacordul faţă de scumpirea carburanţilor, în a doua săptămână de manifestaţii. „Să le fie ruşine celor care au atacat ofiţerii. Nu există loc de violenţe în Franţa", a declarat Emmanuel Macron.

Proteste la Paris FOTO: EPA

Peste 100.000 de persoane au protestat sâmbătă în 1.600 de locaţii din Franţa, a transmis Ministerul de Interne din Franţa. În Paris, 8.000 de persoane s-au alăturat manifestaţiei. Având în vedere evenimentele violente din zona Champs-Élysées, peste 5.000 de ofiţeri de poliţie au fost trimişi pentru a supraveghea protestul. Autorităţile au ridicat bariere de protecţie pentru a împiedica accesul în palatul prezidenţial şi alte instituţii publice.

Timp de peste o săptămână, protestatari îmbrăcaţi în veste reflectorizante, pe care toţi şoferii francezi trebuie să le aibă în vehiculele lor, au blocat autostrăzi din întreaga ţară, obstrucţionând accesul la depozite de carburanţi, centre comerciale şi unele fabrici. **SURSA: MEDIAFAX**

Peste 100 de răniţi în oraşul Alep din Siria

DAMASC. Peste 100 de persoane au fost rănite în urma unui atac cu gaz toxic comis sâmbătă de rebeli în oraşul Alep din Siria, au transmis autorităţile, citate de presa locală, menţionând că este primul atac de acest gen din regiune, relatează Reuters. Autorităţile locale îi acuză pe insurgenţi de comiterea atacului. Bilanţul victimelor s-a dublat în noaptea de sâmbătă spre duminică, după ce mai multe persoane au raportat probleme respiratorii. Agenţia de presă SANA a transmis duminică dimineaţă că 107 persoane au fost rănite în Alep, după ce militanţii au atacat trei districte folosind proiectile cu gaz toxic. Incidentul de sâmbătă este cel mai grav din Alep din ultimii doi ani, când forţele guvernamentale au preluat din nou controlul regiunii. Reprezentanţii oficiali ai rebelilor au negat utilizarea de arme chimice şi au acuzat Guvernul de la Damasc că încearcă să

Răniţi în Alep FOTO: EPA

însceneze atacul. Rusia, aliat principal al Administraţiei de la Damasc, a acuzat duminică insurgenţii de bombardarea Alepului cu obuze încărcate cu gaz clorhidric. Ministerul Apărării din Rusia a transmis că proiectilele au fost lansate dintr-o zonă din regiunea Idlib, controlată de militanţi. „Nu putem şti exact ce fel de gaz a fost folosit, dar credem că a fost gaz clorhidric având în vedere simptomele pacienţilor", a declarat Zaher Batal, directorul Sindicatului Medicilor din Alep.

SURSA: MEDIAFAX

Se vor muta din Palatul Kensington în Windsor

LONDRA. Ducele și ducesa de Sussex se vor muta din Palatul Kensington într-o reședință de pe domeniul Windsor înainte de nașterea primului copil al cuplului, informează sâmbătă Press Association. Harry și Meghan se vor muta în Frogmore Cottage, pe domeniul Castelului Windsor, la începutul anului 2019, a confirmat Palatul Kensington. Căsătoria celor doi a fost celebrată la Castelul Windsor în luna mai, urmată de o recepție la care au participat circa 200 de invitați găzduită de Frogmore House, o reședință datând din secolul al XVII-lea aflată pe același domeniu. Harry și Meghan au anunțat luna trecută că așteapă primul copil, care urmează să se nască în primăvara anului 2019.

Ducele și ducesa de Sussex FOTO:EPA

SURSA: AGERPRES

Din distribuția „Toy Story"

LOS ANGELES. Actorul canadian Keanu Reeves, protagonistul trilogiei „The Matrix", va face parte din distribuția celui de-al patrulea film al francizei de animație „Toy Story", a dezvăluit Tim Allen, citat vineri de Press Association.

Tim Allen asigură vocea personajului Buzz Lightyear în această serie de filme animate produse de Disney. Invitat în emisiunea de televiziune „The Tonight Show with Jimmy Fallon", actorul american nu a intrat în detalii, însă a precizat că Reeves are „un rol mare", înainte de a face o serie de gesturi cu degetele pentru a sugera o jucărie de mici dimensiuni. Filmul „Toy Story 4" va fi lansat pe marile ecrane în 2019 și a fost conceput ca o continuare a precedentului opus din această serie de succes, „Toy Story 3", apărut în anul 2010.

Un trailer al noului film, lansat la începutul acestei luni, a confirmat că Tom Hanks revine în franciză sub forma personajului Sheriff Woody, iar Joan Cusack revine la rândul ei sub forma personajului Jessie.

Tim Allen, care a interpretat personajul Buzz încă din primul film al seriei, apărut în 1995, a declarat în aceeași emisiune de televiziune că a fost extrem de emoționat atunci când a filmat ultima scenă pentru acest lungmetraj. **SURSA:AGERPRES**

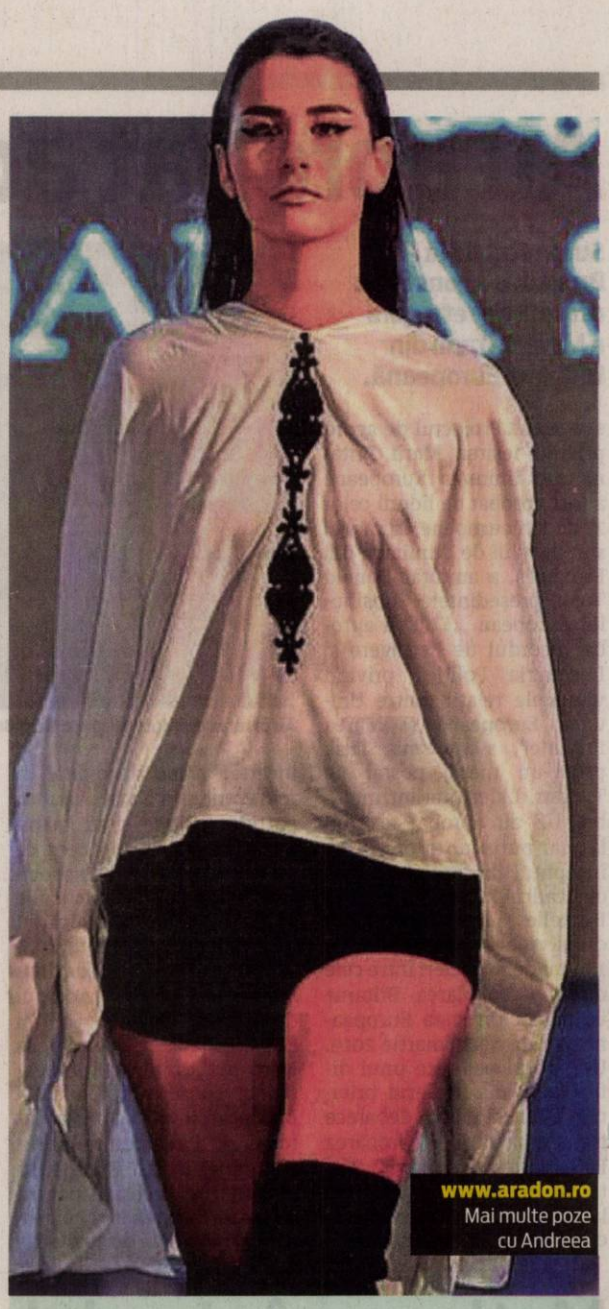

www.aradon.ro
Mai multe poze cu Andreea

Andreea
Modelul M Model România poartă o creație Ioana Georgescu
FOTO: MIHAI BOGDAN

Pentru copiii în stadii terminale

LONDRA. Actorul britanic Daniel Radcliffe, protagonistul filmelor din seria „Harry Potter", se folosește de celebritatea pe care a dobândit-o în industria cinematografică pentru a susține o campanie online demarată cu ocazia sărbătorilor de iarnă cu scopul de a strânge fonduri în favoarea copiilor bolnavi aflați în stadii terminale, informează duminică Press Association.

Starul de cinema este narator al unui videoclip de două minute realizat de fundația de caritate Demelza Hospice Care for Children, care îi ajută pe tinerii diagnosticați cu boli în stadii terminale din Kent, East Sussex și Londra să se bucure de ultimele zile din viețile lor.

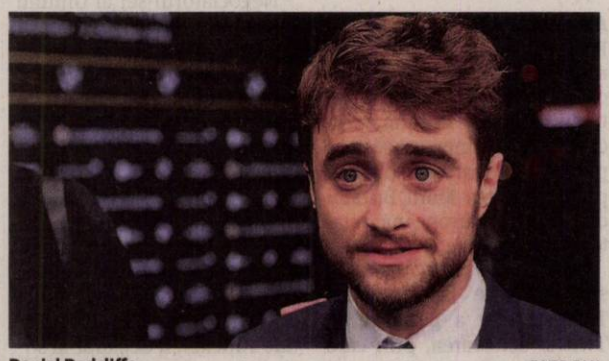

Daniel Radcliffe FOTO:FAN

Daniel Radcliffe, care interpretează în această perioadă rolul principal într-un spectacol pus în scenă pe Broadway, intitulat „The Lifespan Of A Fact", a declarat: „Demelza este o fundație de caritate foarte apropiată de inima mea, pe care o sprijin deja de mulți ani, iar eu am profitat de ocazie pentru a asigura vocea naratorului din acest videoclip special". **SURSA:AGERPRES**

Cutii poștale cântătoare

LONDRA. Poșta Regală din Marea Britanie a demarat o acțiune insolită ce vizează amplasarea în mai multe orașe britanice a unor cutii poștale cântătoare, care difuzează colinde de Crăciun atunci când scrisorile și cărțile poștale sunt introduse în fantele acestor dispozitive, informează duminică Press Association. Sunete de zurgălăi și mesaje vesele provenind de la Moș Crăciun îi vor întâmpina pe cetățenii britanici care vor expedia scrisori și felicitări de Crăciun prin intermediul acestor cutii poștale speciale în săptămânile următoare. Patru dintre ele au fost deja amplasate fiind înzestrate cu senzori de mișcare, care declanșează difuzarea colindelor și a urărilor de Crăciun.

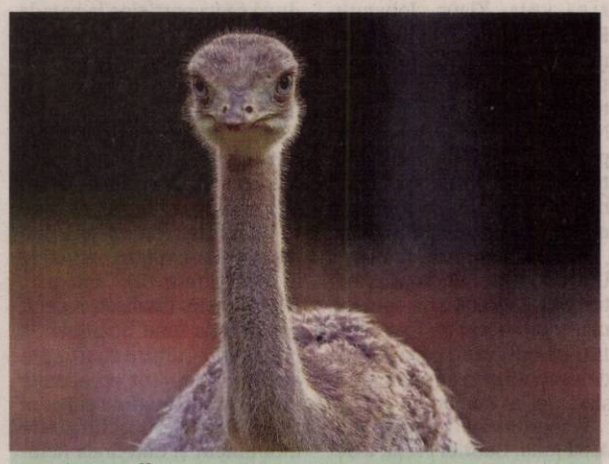

La joacă
Un struț nandu se joacă în incinta sa, la grădina zoologică din Stuttgart. Nandu (Rhea) este un gen de păsări alergătoare nezburătoare asemănătoare cu struțul african și australian. **FOTO:EPA**

A murit Ricky Jay

LOS ANGELES. Magicianul și actorul american Ricky Jay, devenit celebru grație apariților sale în filme regizate de David Mamet, a murit la vârsta de 72 de ani, a anunțat sâmbătă presa din Statele Unite, citată de DPA. Născut la New York cu numele real Richard Jay Potash, artistul american a murit sâmbătă în Los Angeles din cauze naturale, a declarat pentru publicația The Hollywood Reporter managerul său, Winston Simone.

„Era unic. Nu vom mai vedea niciodată pe cineva ca el", a declarat Winston Simone. Ricky Jay a început să susțină spectacole de magie încă din adolescență, colaborând cu The Electric Circus din New York în anii 1960, potrivit biografiei sale ce a fost publicată în 1993 în The New Yorker.

Ricky Jay FOTO:EPA

A devenit celebru și în industria cinematografică grație apariților sale în filme semnate de David Mamet, inclusiv în „House of Games", înainte de a juca în superproducții hollywoodiene precum „Tomorrow Never Dies" și „The Prestige".

S-a remarcat și în alte producții de succes, precum „Boogie Nights", „Deadwood" și „Magnolia".

Actorul Neil Patrick Harris și-a exprimat tristețea într-un mesaj pe Twitter în care a spus că moartea lui Ricky Jay reprezintă „o pierdere profundă". **SURSA:AGERPRES**

Catedrala Mântuirii Neamului a fost sfințită

BUCUREȘTI. Câteva mii de oameni au fost prezenți, duminică dimineață, pe esplanada din fața Catedralei Mântuirii Neamului pentru slujba de sfințire a altarului lăcașului de cult. Premierul Viorica Dăncilă a ajuns, duminică, dimineață, în jurul orei 08.00, la Catedrala Mântuirii Neamului, pentru a participa la slujbă.

Președintele Klaus Iohannis a fost invitat la eveniment, dar a anunțat că nu poate participa, deoarece este la Bruxelles, la reuniunea extraordinară a Consiliului European. În interiorul Catedralei au avut acces doar invitații oficiali, iar credincioșii au stat pe esplanada din fața Catedralei, unde au putut urmări slujba Sfintei Liturghii pe ecranele special montate.

Mii de pelerini FOTO: EPA

După finalul Sfintei Liturghii, toți credincioșii pelerini ortodocși prezenți au avut acces în Catedrală, atât duminică, cât și în zilele următoare (26-29 noiembrie, „zilele sfințirii"), și vor avea posibilitatea să se închine în Sfântul Altar, nou sfințit.

SURSA:MEDIAFAX

Judecați pe baza comportamentului social

BEIJING. Planul Chinei de a judeca fiecare din cei 1,3 miliarde de persoane pe baza comportamentului social a făcut un pas mai aproape de realitate, după ce Beijingul este pe cale să adopte un program de puncte pe parcursul întregii vieți, care atribuie ratinguri personalizate fiecărui rezident.

Capitala va colecta date de la mai multe departamente, pentru a recompensa sau a pedepsi aproximativ 22 de milioane de locuitori, pe baza acțiunilor și reputației lor, până la sfârșitul anului 2020, potrivit unui plan publicat pe site-ul web al guvernului municipal din Beijing. Cei care beneficiază de un așa-numit „credit social" vor beneficia de „canale verzi", în timp ce cei care încalcă legile vor avea o viață dificilă.

Autoritățile consideră că proiectul din Beijing va îmbunătăți sistemul social, astfel încât persoanele care nu se bucură de încredere nu vor fi capabili să facă nici măcar un singur pas fără a fi cunoscute.

China a experimentat mult timp sisteme de clasificare a cetățenilor, recompensând comportamentul bun cu servicii și pedepsind acțiunile rele cu restricții și sancțiuni. Criticii spun că astfel de mișcări sunt pline de riscuri și ar putea duce la sisteme care reduc oamenii la puțin mai mult de un raport. **SURSA:MEDIAFAX**

Spania, împotriva violenței

MADRID. Zeci de mii de persoane au protestat în Madrid și în mai multe orașe din Spania pentru a-și manifesta dezavordul față de violența împotriva femeilor, în contextul în care astăzi este Ziua Internațională pentru Eliminarea Violenței Împotriva Femeilor, relatează Reuters. Protestatarii au scandat sloganuri și au cântat cântece. În Madrid, protestul s-a încheiat prin citirea numelor a 44 de femei care au murit anul trecut în Spania din cauza violenței domestice. La începutul acestui an, femeile din Spania au organizat mai multe greve și manifestații pentru a protesta împotriva inegalității dintre sexe. De Ziua Internațională a Femeii, peste șase milioane de femei din Spania au participat la grevă. **SURSA:MEDIAFAX**

FONDAT 1989, APARE LA ARAD, TEL. 0257/281.802, E-MAIL: REDACTIA.JURNALARADEAN@INFORMMEDIA.RO; PUBLICITATE.JURNALARADEAN@INFORMMEDIA.RO

O nouă delegare de top pentru Ovidiu Haţegan
PAGINA 7

JURNAL ARĂDEAN

Cristi Mărculescu vine la Retrospectiva Filmului Românesc
PAGINA 5

MARŢI
27 NOIEMBRIE 2018
ANUL XXX, NR. 8209
12 PAGINI - 1,90 LEI

6° Temperaturile se vor situa între 1 şi 6 grade. Vântul va sufla cu 10 km/h.

DIMINEAŢA | AMIAZA | SEARA

Arădenii preferă urgenţele

Deşi în judeţ avem 18 centre de permanenţă, din care opt în municipiu, arădenii preferă în continuare să meargă la spital.

ARAD. Peste 57.000 de pacienţi au fost consultaţi şi au primit îngrijiri la Unitatea de Primire Urgenţe a Spitalului Judeţean, în primele zece luni ale anului 2018. Vor fi aproape 70.000 până la finele anului, cifră comparabilă cu populaţia oraşului Deva.

Zilnic, 200 de bolnavi sunt îngrijiţi la UPU, existând situaţii în care pacienţii triaţi care nu au probleme ce ar necesita prezenţa la Urgenţe aşteaptă, totuşi, câteva ore pentru control. Asta deşi ar avea o alternativă mult mai comodă, centrele de permanenţă, care îşi încep programul zilnic la ora 16 şi sunt deschise până dimineaţa.

Cu toate că sunt răspândite în tot judeţul, iar în municipiu avem opt astfel de unităţi medicale, acestea nu sunt foarte căutate. În medie, cele 18 centre din judeţ au avut, de la începutul anului, câte 2.000 de pacienţi, ceea ce înseamnă şapte pe zi. În timp ce personalul medical din aceste unităţi se cam plictiseşte, cel de la UPU consultă şi persoane care au banale răceli, mici zgârieturi sau alte accidente casnice uşoare.

Potrivit reprezentanţilor Direcţiei de Sănătate Publică, cele mai solicitate centre de permanenţă sunt cele din municipiu.

În total, cele opt unităţi au avut 18.922 de consultaţii în zece luni. Centrul situat în zona Intim, lângă Spitalul Judeţean, a fost cel mai „aglomerat", cu o medie de 15 consultaţii pe zi, iar la polul opus se află cel de pe Calea Timişorii, cu o medie de numai cinci consultaţii pe zi.

JA-M.B.

Oncologia, mai ieftină FOTO: A.G.

Se ieftinesc spitalele!

ARAD. Amenajarea secţiei de Oncologie şi construirea Spitalului de Psihiatrie Căpâlnaş vor costa mai puţin decât s-a estimat. Noile sume au fost stabilite după ce s-a început proiectarea şi au fost întocmite noi devize de lucrări. /P.4

Istoria timbrelor, la Preparandie

ARAD. Centrul Municipal de Cultură, în parteneriat cu Romfilatelia, organizează o expoziţie dedicată timbrelor din România, dar care se leagă şi de Centenarul Marii Uniri. /P.5

În şedinţă FOTO: JA

Şedinţă pentru mâzga de pe DN 7

ARAD. Mai mulţi şoferi au reclamat, săptămâna trecută, cum că pe DN 7 s-a aşternut un strat de mâzgă care ar putea provoca accidente. În acest context, prefectul Florentina Horgea a organizat, luni, 26 noiembrie, o întâlnire de lucru. /P.3

Medic

Studiu privind vizitele la medic în ultimul an ale românilor.

	%
o dată pe lună	26
o dată la trei luni	17
o dată la şase luni	17
o dată	18
niciodată	20
nu răspund	1

sursa: Observator urban

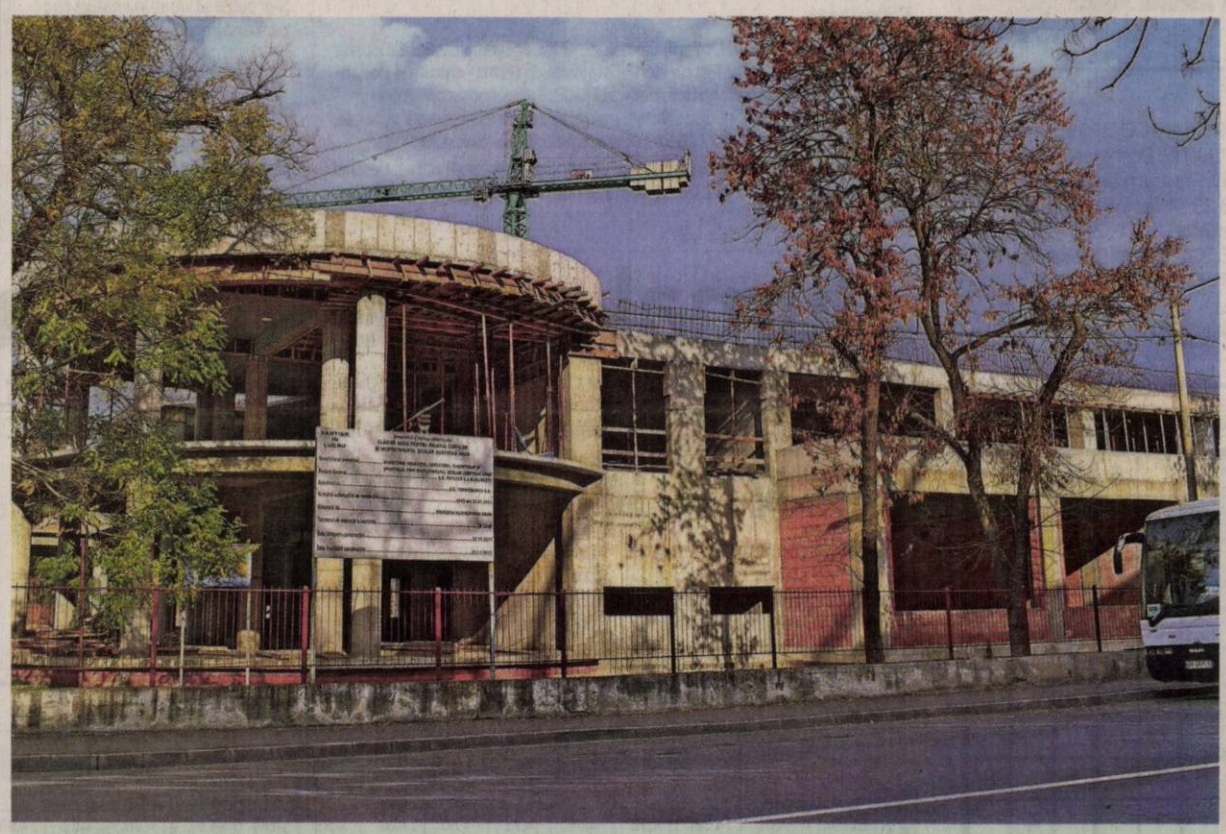

Palatul Copiilor din Arad prinde contur

Şantierul noului Palat al Copiilor din municipiul Arad, de pe strada Miron Costin, avansează încetul cu încetul. Nici Ministerul Educaţiei – finanţatorul – nici Tehnodomus – constructorul – nu ştiu, însă, cât va mai dura. Pe scurt, clădirea s-ar putea termina într-un an, dacă ar fi fonduri. Doar că nu prea sunt fonduri! /P.5

FOTO: EUGEN ROGOJAN

Cu peste 30% mai puţine cereri pentru ajutorul de încălzire

Potrivit Direcţiei de Asistenţă Socială Arad, e cea mai mare scădere înregistrată în ultimii cinci ani.

ARAD. 1.670 de arădeni au solicitat până acum, Direcţiei de Asistenţă Socială (DAS) din cadrul Primăriei Municipiului Arad, acordarea ajutorului pentru încălzirea locuinţei. Numărul acestora este mic în comparaţie cu cel din anii trecuţi.

„Vorbim de o scădere de peste 30% faţă de 2017. E cea mai mare diferenţă înregistrată de la un an la altul. În ultimii patru-cinci ani, scăderea era de 20-25% de la un an la altul" - precizează Cezar Jancă, şef serviciu în cadrul DAS Arad.

Majoritatea cererilor pentru obţinerea ajutorului de încălzire - 1.217 - vin din parte celor care îşi încălzesc locuinţele cu energie termică. Alte 125 de cereri au fost depuse de către arădenii care îşi încălzesc casele cu ajutorul centralelor pe gaz. 324 de cereri aparţin celor care se încălzesc cu lemne şi doar patru solicitări vin din partea cetăţenilor care îşi încălzesc locuinţele cu energie electrică. /P.3

Sub zăpadă FOTO: JA

Vin ninsorile şi nopţile cu ger

ARAD. Vremea se va răci simţitor în următoarea perioadă, iar în Arad este foarte posibil să apară şi prima ninsoare. Iarna îşi intră tot mai mult în drepturi, iar începutul lui decembrie este posibil să găsească Aradul sub mantia zăpezii. Prognozele meteorologice arată o răcire semnificativă a vremii, temperaturile urmând să scadă, pe perioada nopţii, până la -7 grade Celsius. Mai mult, miercuri este posibil să avem chiar şi o primă ninsoare. /P.4

Au pornit pe jos către Alba Iulia

Doi bărbaţi au pornit, ieri, din Arad, în marş spre Alba Iulia. Ei vor să refacă drumul pe care mii de arădeni l-au pacurs cu 100 de ani în urmă pentru a ajunge la Marea Unire. Cei doi arădeni au la ei un drapel mare al României, iar unul dintrei ei îmbrăcat în costum popular. Oricine doreşte, îi se poate alătura pe traseu. /P.3

FOTO: VASILE OBŞITOŞ

Tribunalul Arad FOTO: I.C.

Condamnat pentru droguri

ARAD. Un fost judoka şi un alt tânăr au fost condamnaţi - de Tribunalul Arad - la închisoare cu suspendare pentru că au vândut droguri. Pedepsele nu sunt definitive. /P.6

USR şi-a făcut filială la Mişca

MIŞCA. Uniunea Salvaţi România îşi creşte constant numărul de filiale, de această dată luând fiinţă una nouă în comuna Mişca. Şedinţa de constituire a avut loc în prezenţa preşedintelui USR Arad, Vlad Botoş, a senatorului Adrian Wiener, a deputatului Sergiu Vlad şi a vicepreşedintelui USR Arad, Ion Stan. /P.4

Se schimbă şeful la „Locală"

ARAD. Primăria Municipiului Arad organizează pe 3 decembrie un concurs pentru postul de director general al Poliţiei Locale. În urma depunerii dosarelor, există un singur candidat, care a fost şi admis. /P.6

Norbert Janos FOTO: FAN

Petra a plecat, urmează Janos!

ARAD. UTA a reziliat, ieri, contractul cu Mihai Petra, iar Norbet Janos urmează, directorul general al clubului UTA, Decebal Grădinariu anunţând că e vorba de o chestiune de ore până jucătorul maghiar va pleca de la Arad. /P.7

9 771220 748034 17212

Remember: 27 noiembrie

1701 S-a născut fizicianul şi astronomul Anders Celsius, cel care a inventat Scara Celsius (d. 1744)

1818 S-a născut omul de cultură Aron Pumnul (d. 1866)

1867 S-a născut savantul Grigore Antipa (d. 1944)

1884 S-a născut scriitorul Vasile Voiculescu (d. 1963)

1885 S-a născut prozatorul Liviu Rebreanu (d. 1944)

1895 A murit murit scriitorul francez Alexandre Dumas-fiul (n. 1824)

1895 Alfred Nobel (1833-1896) a creat Premiile Nobel. Primele recompense au fost decernate în anul 1901. Premiile se decernează în fiecare an la 10 decembrie, data decesului lui Alfred Nobel

1940 S-a născut Bruce Lee, actor (d. 1973)

1942 S-a născut **Jimi Hendrix,** solist vocal şi compozitor (d. 1970)

1972 A murit murit poetul Victor Eftimiu (n. 1889)

1989 Revoluţia de Catifea - în Cehoslovacia

2004 Revoluţia Portocalie Parlamentul ucrainean a invalidat rezultatul alegerilor prezidenţiale

Jimi Hendrix FOTO: FAN

Telefoane utile

☎ INFORMAŢII TELEFONICE: 118.932; ☎ROBOT: 1958; ☎ APEL UNIC DE URGENŢĂ (SALVARE, POLIŢIE; Pompieri): 112; ☎ PRIMĂRIA MUNICIPIULUI ARAD: Program de relaţii cu publicul (camera 5) luni-joi între 8-18; vineri între 8-16. Tel. centrală: 0257/281.850; ☎ Delgaz Grid (fost E.ON) - Dispecerat de urgenţe: 0800.800.928 şi 0265.200.928; ☎ DERANJAMENTE CURENT ELECTRIC: 0257/929; ☎ INFORMAŢII CFR: 0257/231.777; ☎ PROTECŢIA CONSUMATORULUI: B-dul Revoluţiei, nr. 50. Telefon: 0257/257.049; ☎ POLIŢIA LOCALĂ: 0257/939.

Sudoku

ÎNCEPĂTORI

REGULI: În fiecare bloc sunt câteva cifre între 1 şi 9, stabilite dinainte. Acestea trebuie completate cu cifrele lipsă, în aşa fel încât fiecare număr să figureze o singură dată. De asemenea, cifrele de la 1 la 9 trebuie să figureze o singură dată atât pe rândurile orizontale cât şi pe coloanele verticale ale celor nouă blocuri luate împreună.

	4				5	3		
	2	5	9				8	
		7		8			2	
		2			6		5	3
9			7			4		2
				9				
			6	7		1		8
				1			4	

AVANSAŢI

	3				7			
	2						6	1
			4			3		
7				8				9
1				3		4		
			9				1	5
	4			5				7
		8		1		5		
2						8		

Soluţiile jocurilor din numărul precedent:

ÎNCEPĂTORI

1	6	3	5	8	2	7	4	9
7	8	4	1	9	3	6	5	2
9	2	5	7	4	6	3	1	8
3	7	8	9	1	4	5	2	6
5	1	2	3	6	8	9	7	4
6	4	9	2	5	7	8	3	1
4	5	7	6	2	9	1	8	3
8	3	6	4	7	1	2	9	5
2	9	1	8	3	5	4	6	7

AVANSAŢI

6	4	1	2	8	9	3	5	7
7	3	8	4	5	6	9	1	2
2	9	5	3	1	7	6	8	4
8	1	9	7	2	3	5	4	6
3	2	7	6	4	5	1	9	8
5	6	4	1	9	8	7	2	3
4	7	2	9	3	1	8	6	5
1	5	3	8	6	2	4	7	9
9	8	6	5	7	4	2	3	1

UNDE MERGEM în Arad

Cinema

CINEMA CITY ATRIUM

- **Animale fantastice: crimele lui Grindelwald, orele 13:40, 15:10, 16:20, 19:00, 20:50, 21:50**
- **Aventurile lui Smallfoot, orele 14:10, 16:30**
- **Bohemian Rhapsody, orele 14:40, 17:20, 19:40, 22:20**
- **Creed II, orele 14:20, 17:00, 19:30, 22:10**
- **Elliot: O poveste de Crăciun, orele 14:20, 16:20, 18:20**
- **Goosebumps 2: Halloween bântuit, ora 16:40**
- **Grinch, orele 13:30, 15:30, 17:30, 18:50, 20:00**
- **Johnny English loveşte din nou, ora 21:00**
- **Morometii 2, orele 14:30, 16:50, 19:20, 21:40**
- **Prizonieră în pânza de păianjen, ora 20:40**
- **Pup-o mă!, ora 18:50**

- **S-a născut o stea, orele 13:50, 18:10**
- **Văduve, orele 15:00, 17:40, 20:20, 22:00**
- **Venom, ora 21:10**

Teatre

TEATRUL „IOAN SLAVICI"

- **Oraşul nostru** (r. Cristian Ban), Sala Studio, duminică, 2 decembrie, ora 19 ,00

Piete şi târguri

Astăzi este zi de piaţă la Sebiş, Almaş, Apateu, Semlac, Sântana, Şilindia, Vârfurile. **Târguri săptămânale se desfăşoară astăzi la** Chişineu-Criş, Almaş, Şilindia şi Vârfurile.

Mâine, miercuri, va fi zi de piaţă la Pâncota, Beliu, Buteni, Şiclău, Macea, Vânători, Pecica, Şiria şi **zi de târg la** Beliu şi Buteni.

Sănătate

- **Policlinica DR. TURCIN, oferă:** Cardiologie (EKG, Ecografie cardiacă, Doppler vascular, Holter EKG si TA, Test de efort), Oftalmologie **(NOU - chirurgie pol anterior; CV computerizat; optică medicală),** ORL (videoendoscopie), pneumologie, gastroenterologie, neuropsihiatrie, medicină de familie, ecografii generale, Ginecologie. **Telefon: 0257/285510, www.policlinica-turcin.ro**
- **Farmacia GLYKON - UTA**, Bl U 6 (vis-a-vis de biserica în construcţie). Deschis zilnic: luni-vineri 07.00 -21.00 sâmbătă şi duminică 08.00-18.00. **Telefon: 0257/241197.**

Horoscop

BERBECUL (III.21.-IV.20.)
Este o zi bună pentru studiu, călătorii şi comunicare. Traversaţi o perioadă dificilă pe plan financiar, dar perseverenţa şi optimismul vă ajută să o depăşiţi.

TAURUL (IV.21.-V.20.)
S-ar putea ca dorinţa de a studia mai mult să vă aducă mari satisfacţii, însă riscaţi să vă îndepărtaţi de prieteni. Pe plan profesional, rezultatele favorabile vă stimulează să munciţi.

GEMENII (V.21.-VI.21.)
Traversaţi o perioadă favorabilă din toate punctele de vedere şi vă simţiţi în stare să depăşiţi orice dificultate. Aveţi ocazia să vă afirmaţi talentul artistic.

RACUL (VI.22.-VII.22.)
Aveţi ocazia să străluciţi în societate. Faceţi cunoştinţă cu o persoană mai în vârstă, care vă poate ajuta mult, mai ales pe plan creativ. Vă sfătuim să o trataţi cu atenţie.

LEUL (VII.23.-VIII.23.)
Dimineaţă aflaţi că trebuie să renunţaţi la o călătorie în interes personal. S-ar putea să intraţi în legătură cu o persoană importantă.

FECIOARA (VIII.24.-IX.23.)
Aveţi posibilitatea să vă apropiaţi mai mult de persoana iubită. Dacă se iveşte ocazia să plecaţi într-o excursie, să nu ezitaţi! Sunteţi original, iar cei din jur vă primesc bine ideile.

BALANŢA (IX.24.-X.23.)
În cursul dimineţii, primiţi un cadou de care vă bucuraţi foarte mult. De asemenea, s-ar putea ca un grup de prieteni să vă invite la o petrecere.

SCORPIONUL (X.24.-XI.22.)
Puteţi să vă asumaţi noi responsabilităţi sau să începeţi o activitate nouă. Este o zi favorabilă activităţilor artistice.

SĂGETĂTORUL (XI.23.-XII.21.)
Deşi sunteţi foarte preocupat cu probleme personale, vă sfătuim să luaţi o mică pauză. Acordaţi mai multă atenţie relaţiilor sentimentale! Vă sfătuim să vă deconectaţi.

CAPRICORNUL (XII.22.-I.20.)
Sunt şanse mari să se petreacă schimbări importante, care vă vor oferi mari satisfacţii. Aveţi succes pe plan social datorită activităţii intelectuale susţinute.

VĂRSĂTORUL (I.21.-II.20.)
Deşi aveţi multe probleme de rezolvat, vă sfătuim să vă menajaţi sănătatea. Încercaţi să vă odihniţi mai mult! În casă, aveţi ocazia să faceţi schimbări importante.

PEŞTII (II.21.-III.20.)
Aveţi mari şanse să vă împliniţi speranţele şi visele. S-ar putea să plecaţi într-o călătorie care vă va aduce satisfacţii neaşteptate pe plan sentimental.

„Jurnal arădean" vă ascultă

De luni până joi, între orele 11.00-13.00, la telefonul 0257.212.055, redactorul nostru vă stă la dispoziţie.

ARAD. Gheorghe Onea locuieşte în Arad, pe strada Şcoalei şi îi sugerează primarului „să se ocupe de Mureş, că pe vremea Mariei Tereza era navigabil. Să se cureţe Mureşul, să se pună un vaporaş... ar fi extraordinar pentru toţi oamenii! E o bijuterie ceea ce avem, dar nu ştim să o valorificăm" - spune, necăjit, arădeanul.

B.F. e foarte nemulţumită de faptul că Municipalitatea nu acordă reducere de 10% la plata impozitelor. „După ce că avem impozite mai mari în comparaţie cu judeţele limitrofe, nu ni se acordă bonificaţia de 10%, aşa cum e la alţii. De ce?! Suntem pensionari, trăim doar din pensie, toate s-au scumpit... de unde să plătim?!" - întreabă, revoltată, femeia.

V. Bradin e din Sânciolau Mic şi atenţionează (şi pe această cale) că la sensul giratoriu de la blocul Flacăra, sensul de mers către gară, către linia ferată, era un indicator cu restricţie de tonaj (7,5) care a dispărut. „De trei luni am făcut sesizare la Primărie în această problemă, dar nu s-a întâmplat nimic. Am aflat că sesizarea ar fi fost transmisă Comisiei de Sistematizare a Circulaţiei, dar nu pot lua legătura cu acestă Comisie..." - spune cetăţeanul.

JA-D.D.

Curs valutar

Denumirea valutei	BNR	BCR		BRD		Intesa Sanpaolo Bank		Banca Românească		Patria Bank		Alpha Bank		Casa de schimb LUXOR		Casa de schimb TRESOR	
		C	V	C	V	C	V	C	V	C	V	C	V	C	V	C	V
Euro	4,65	4,58	4,73	4,58	4,73	4,60	4,69	4,63	4,69	4,62	4,68	4,63	4,68	4,64	4,66	4,64	4,66
Dolar SUA	4,10	4,01	4,19	4,01	4,18	4,06	4,14	4,07	4,13	4,04	4,15	4,06	4,13	4,08	4,12	4,07	4,11
Forint	0,0144	0,0138	0,0150	0,0140	0,0148	00142	0,0147	-	-	0,0138	0,0148	-	-	0,0145	0,0147	0,0143	0,0145
Gram aur	161,64																

Vremea

Marţi, 27 noiembrie

www.aradon.ro

2° LA ORA 6 — temperaturile se vor situa între 1 şi 2 grade. Vântul va sufla cu 10 km/h dinspre N.

6° LA ORA 18 — temperaturile se vor situa între 5 şi 6 grade. Vântul va sufla cu 16 km/h dinspre N.

Ziua precedentă

Arad	6–11	Umiditate:	93%
Lipova	6–11	Presiune:	749 mmHg
Chişineu-Criş	6–11	Precipitaţii:	90%
Săvârşin	5–10	Vânt:	8 km/h
Sebiş	5–10	Direcţie vânt:	SSE

Soarele

Răsare: 07:50
Apune: 16:53

Azi

Temperaturile se vor situa între 1 şi 6 grade. Vântul va sufla cu 10 km/h, dinspre N.

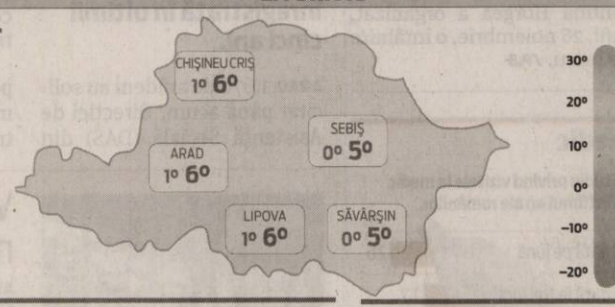

FAZELE LUNII

7.11 · 15.11 · 23.11 · 30.11

MARŢI	MIERCURI	JOI	VINERI
1° 6°	0° 3°	-6° 3°	-7° 2°
lapoviţă	ninsoare	înnorat	înnorat

Calendar

Biserica ortodoxă: Sf. M. Mc. Iacob Persul; Sf. Cuv. Natanail şi Pinufrie (Dezlegare la ulei şi vin)
Biserica greco-catolică: Sf. m. Iacob Persul
Biserica romano-catolică: Sf. Virgil, ep.

Prognoză pentru trei zile

Temperaturile minime vor fi cuprinse între -7 şi 3 grade, iar cele maxime între 0 - 3 şi grade.

Temp.minime: -7–3°C
Temp.maxime: 0–-3°C

JURNAL ARĂDEAN
B-dul Revoluţiei nr. 62, Arad
BRAT Auditat de BRAT
Reclamaţii difuzare: 0257.241.151

Şef departament publicitate şi departament difuzare: Cristian Sulinţan
Secretariat: 0257.212.090 (centrala), fax - 0257.212.012
Marea publicitate: 0257.280904
Mica publicitate: 0257.210775; B-dul Revoluţiei, nr. 81
Tiparul executat la: Tipografia Inform Média Lapkiadó Kft

Redactor şef: Adriana Barbu (8416) Responsabil de număr: Diana Duţu
Secretar general de redacţie: Gabriela Groza (8423); Departamente: Eveniment: Alin Gherasim (8417), Ioana Costaş (8414); Valentin Goran (8405); Economic: Andreea Pintea (8415); Social: Diana Duţu (8413); Sport: Daniel Scridon (8424), Leo Sfâra (8422), Dan Lazăr (8406); Cultură: Eugen Rogojan.
Tehnoredactare: Ghizela Şerban (8409), Munteanu Daniel (8411).
REDACŢIE: tel. 0257.212.090 (centrala); fax 0257.212.012, 0257.228.592; e-mail: redactia.jurnalaradean@informmedia.ro, adevaruldearad@informmedia.ro, publicitate.jurnalaradean@informmedia.ro, publicitate.adevarul@informmedia.ro

Cu peste 30% mai puţine cereri pentru încălzire

Potrivit Direcţiei de Asistenţă Socială Arad, e cea mai mare scădere înregistrată în ultimii cinci ani.

ARAD. Unul din principalele motive care au determinat scăderea semnificativă a numărului de cereri, în special la gaze, lemne şi energie electrică, e faptul că „pensia socială" s-a mărit la 640 de lei, în condiţiile în care baremul este de 615 lei. Un alt motiv îl constituie controlul Curţii de Conturi care a dus la emiterea a 269 de dipoziţii de recuperare (de la cei care au declarat venituri incorecte sau nu au declarat veniturile tuturor membrilor familiei, de la cei care au obţinut bani de căldură deşi aveau depozite bancare de peste 3.000 de lei). Nu în ultimul rând, numărul scăzut al cererilor se explică prin creşterea veniturilor tuturor, în condiţiile în care baremele pentru acordarea ajutorului de încălzire au rămas neschimbate.

Cei 1.670 de arădeni care au depus cereri până la 20 noiembrie vor primi ajutor de încălzire pe toate cele cinci luni ale sezonului rece 2018-2019 (cu obligaţia de a transmite orice modificare a cuantumului veniturilor). Cererile se pot depune în continuare (doar) la sediul Direcţiei de Asistenţă Socială, până în data de 20 a lunii. **JA-D.D.**

Prea mulţi bani pentru... căldură FOTO: JA

Expoziţie de păsări de curte şi animale cu blană

ARAD. Asociaţia Crescătorilor de Porumbei, Păsări de Curte şi Animale cu Blană organizează prima ediţie a Cupei Aradului. Este vorba despre o expoziţie locală, care se va desfăşura în perioada 29 noiembrie - 2 decembrie, şi la care arădenii vor putea admira exemplare deosebite de porumbei, păsări şi animale de blană. Expoziţia se va desfăşura la Şcoala Gimnazială „Aron Cotruş" - Sala de sport, din cartierul Grădişte, Aleea Romanţei, nr. 4. Expoziţia reuneşte peste 70 de crescători pasionaţi din judeţul Arad, crescători care vor veni cu peste 400 de exemplare. Expoziţia va putea fi vizitată de joi, 29 noiembrie, până duminică, 2 decembrie, între orele 9:00-18:00.

Arădenii care au pornit pe drumul Unirii FOTO: V.O.

Doi arădeni au pornit, pe jos, către Alba Iulia

Ei vor să refacă drumul pe care mii de arădeni l-au pacurs cu 100 de ani în urmă pentru a ajunge la Marea Unire.

ARAD. Doi bărbaţi din Arad au ales să plece, în marş, pe jos către Alba Iulia, la fel cum în urmă cu exact 100 de ani au procedat mii de arădeni. Chiar dacă azi e foarte uşor să te urci în maşină sau în tren şi să ajungi la Alba Iulia, cei doi arădeni au ales un traseu mai greu, prin dealuri şi munţi, care trece prin Ţara Moţilor. „Am ales să mergem pe jos şi am ales acest traseu datorită chemării strămbunilor din Ţara Moţilor - Avram Iancu, Horea, Cloşca şi Crişan - care au fost primii noştri martiri ai dorinţei de unitate şi de dezrobire" - a explicat Andrei Sebastian Marini.

Arădenii şi-au început traseul către Alba Iulia de la mormintele celor trei corifei ai Marii Uniri - Vasile Goldiş, Ştefan Cicio Pop şi Ioan Suciu -, mulţumită cărora în Arad limba oficială este limba română. Înainte de a ieşi din Arad, cei doi bărbaţi s-au oprit la Crucea Eroilor Revoluţiei din 1989 din faţa Primăriei Municipiului Arad, în centrul oraşului, în cinstea celor care le-au permis ca astăzi să sărbătorească ziua de 1 Decembrie.

Cei doi arădeni au la ei un drapel mare al României pe care îl vor flutura în principalele localităţi de pe traseu. Unul dintre cei doi bărbaţi reface traseul către Alba Iulia îmbrăcat în costum popular. Marşului i se pot alătura pe traseu toate persoanele care doresc să marcheze în acest mod Centenarul Marii Uniri. **JA-V.O.**

Fostul „Club al Presei" ar putea deveni muzeu

Clădirea în care a funcţionat un bar ar putea deveni loc de expoziţie a unor obiecte de muzeu.

Se prefigurează un nou muzeu în Arad FOTO: A.G.

ARAD. Clădirea fostului „Club al Presei", care, ulterior, a găzduit şi alte cluburi şi baruri, imobil aflat la subsolul clădirii de pe Bulevardul Revoluţiei, numărul 81, pe partea spre Hotel Continental, ar putea deveni un mic muzeu. Anunţul a fost făcut de preşedintele Consiliului Judeţean Arad, Iustin Cionca. Acesta a anunţat faptul că clădirea de pe Revoluţiei, 81 va intra într-un amplu proces de reabilitare care va costa peste 3,6 milioane de lei. În cadrul acestui proces, se vor efectua lucrări şi la subsolul imobilului, inclusiv la fostul „Club al Presei", respectiv partea de subsol aflată spre Hotel Continental. „Lucrările vor fi finalizate în vara anului viitor, ne-a promis constructorul. În ceea ce priveşte subsolul clădirii, inclusiv partea care a găzduit mai multe cluburi şi baruri, vrem să realizăm aici un mic muzeu. Vom avea discuţii în Consiliul Judeţean Arad cu toţi consilierii, dar eu aş prefera să nu mai închiriem acel spaţiu", a spus Cionca.

O zonă întreagă

Întrebat în ce s-ar putea transforma „Clubul Presei", Iustin Cionca a precizat că ar fi foarte interesant să avem un muzeu acolo. „Complexul Muzeal Arad are foarte multe piese de muzeu neexpuse. Vreau să am o discuţie cu directorul Muzeului Judeţean şi să încercăm să găsim o soluţie, să mutăm o parte dintre exponate din pivniţele instituţiei de cultură în subsolul clădirii de pe Bulevardul Revoluţiei, numărul 81. Şi asta pentru că această clădire are o însemnătate istorică uriaşă pentru Arad. Aici au fost duse primele negocieri privind Marea Unire de la 1918", a punctat preşedintele CJA. Acesta a plusat, anunţând că şi-ar dori ca întreaga zonă să fie modificată şi să devină un punct de referinţă turistică şi culturală în Arad. „Nu mă refer strict la subsolul imobilului. Mă gândesc că am putea realiza un adevărat complex aici. Şi asta pentru că spaţiul verde din faţa hotelului aparţine Consiliului Judeţean, la fel ca şi tot terenul care împrejmuieşte clădirea de pe Revoluţiei, 81", a mai spus Cionca. **JA-A.G.**

Un concurs de idei

Provocat să spună exact cum ar putea arăta zona, preşedintele CJA a refuzat să se hazardeze în declaraţii. „Nu sunt specialist, nu pot să mă pronunţ sau să spun eu cum va arăta zona. Dar m-am gândit că am putea organiza un concurs de idei la care să participe oameni calificaţi, specialişti în domeniu", a explicat Cionca. Însă planul de a transforma „Clubul Presei" în muzeu ar putea fi pus în practică de abia peste câţiva ani, după epuizarea tuturor procedurilor birocratice privind organizarea concursului de idei, a licitaţiilor pentru studiul de fezabilitate, a proiectului tehnic şi, în final, a lucrărilor de execuţie. Iar toate acestea pot fi începute numai după finalizarea actualelor lucrări care se desfăşoară la clădirea fostei Prefecturi.

Mâzga de pe DN 7 i-a băgat în şedinţă

Şoferii au reclamat prezenţa unui strat de mâzgă, extrem de periculos, pe mai mulţi kilometri de drum.

Prefectura a convocat o şedinţă pentru DN 7 FOTO: FAN

ARAD. Mai mulţi şoferi au reclamat săptămâna trecută cum că pe DN 7 s-a aşternut un strat de mâzgă care ar putea provoca accidente. În acest context, Instituţia Prefectului Judeţului Arad, prin prefectul Florentina Horgea, a organizat, luni, 26 noiembrie 2018, o întâlnire de lucru pe tema stării DN 7, acoperit, pe porţiuni întinse, cu un strat consistent de mâzgă.

La întâlnire au fost convocaţi constructorii Culoarului 4 CFR Curtici - Simeria, care, prin natura muncii prestate beneficiază de mai multe căi de acces din DN 7 spre organizările de şantier, proprietarii balastierelor şi carierelor de piatră dispuse de-a lungul DN 7 şi care, la rândul lor, au acces pe drumul naţional, reprezentanţii DN 7, respectiv Cristian Ispravnic, şeful DRDP Timişoara, inspectorul şef al IPJ ARAD, cms. şef Ioan Tamaş, cms. şef Daniel Borta, din cadrul Serviciului Poliţiei Rutiere al IPJ Arad, responsabil DN 7 - Zona Lipova şi comisarul şef al Gărzii de Mediu Arad, Sorin Brădicean.

Să se spele şoseaua!

În urma analizării situaţiei din teren, s-au dispus câteva măsuri imediate, respectiv: spălarea porţiunilor de şosea acoperite cu mâzgă, respectarea, de către constructorii căilor ferate şi a tuturor celorlalte firme cu acces în DN 7, a prevederilor din autorizaţiile de mediu conform cărora se impune instalarea unor staţii de spălare a camioanelor cu acces în DN7, respectiv autorizarea a două sau trei puncte de acces importante în drumul naţional, alese de constructori. Nu în ultimul rând, s-a stabilit şi necesitatea devierii traficului de camioane care transportă agregate, de pe DN 7 pe rute ocolitoare.

„Ne interesează în mod deosebit securitatea traficului, drept care am considerat că se impun cu prisosinţă anumite reguli şi repere pentru asigurarea unei stări optime a DN 7. Se anunţă ploi, vreme nefavorabilă, astfel că nu putem admite ca pe drumul naţional să aibă loc situaţii nedorite, atâta timp cât, cu un efort concertat din partea tuturor celor prezenţi astăzi aici, acestea pot fi prevenite", a punctat în încheierea şedinţei prefectul Florentina Horgea. **JA-A.P.**

Bustul I.C. Brătianu, dezvelit la Târnova

Imaginea ilustrului om politic Ion I.C. Brătianu va străjui de acum la Primăria din Târnova.

TÂRNOVA. Sâmbătă, 24 noiembrie 2018, comuna Târnova a trăit momente de mare sărbătoare: dezvelirea bustului marelui om politic şi făuritor de istorie Ion I.C. Brătianu, prim ministru al României în cinci mandate, preşedinte al Partidului Naţional Liberal şi patriot de primă însemnătate în istoria modernă a României.

Operă a unui artist plastic din Ungaria, bustul de bronz a fost dezvelit în cadru solemn de doi parlamentari arădeni - senatorul Ioan Cristina şi deputatul Glad Varga - şi sfinţit de un sobor de preoţi ai Bisericilor Ortodoxe din Protopopiatul Ineu în frunte cu protopopul Adrian Zaha.

Primarul comunei Târnova, Florin Farcaşiu, a adresat cuvântul de salut, printre invitaţi numărându-se şi primarul oraşului Ineu - Călin Abrudan, primarul oraşului Pâncota - Dan Pocrişer, primarii comunelor Seleuş - Cristian Branc, Chisindia - Ionel Paşca, Tauţ - Florin Lela, consilierii judeţeni Simona Stan, Ioan Plaveţi şi Cristian Urzică, viceprimarul Aradului - Călin Bibarţ, fostul prefect de Arad - Gheorghe Neamţiu, alte personalităţi ale vieţii culturale, politice şi economice de pe plan judeţean şi local.

Armata a fost reprezentată de o delegaţie a Filialei Judeţene „ZIRIDAVA" Arad a A.N.C.M.R.R. în frunte cu preşedintele gl.mr.(r) Vasile-Ionel Heredea, precum şi de delegaţia Filialei Ineu condusă de gl.bg.(r) Vasile Băeţan. De asemenea, au fost reprezentate Filialele Judeţene ale A.N.V.R. şi A.N. „Cultul Eroilor Regina Maria" prin preşedinţii lor, col.(r) Sandu Crişan şi col.(r) Constantin Bursa.

Primarul Florin Farcaşiu a punctat: „Ion I.C. Brătianu va străjui de-a pururi intrarea în sediul administrativ al comunei noastre, aducând cu el spiritul de ordine, bunăstare şi sacrificiu pentru neamul românesc". **JA-D.O.**

Bustul, dezvelit FOTO: D.O.

Pentru mai multe fotografii intră pe www.jurnalaradean.ro

JURNAL ARĂDEAN

S-au ieftinit spitalele din Arad

În urma actualizării documentaţiilor, Secţia de Oncologie şi Spitalul de Psihiatrie din Căpâlnaş vor costa mai puţin.

ARAD. Consiliul Judeţean Arad a reuşit să prindă fonduri pentru construcţia a două unităţi medicale. Una dintre ele va fi înfiinţată pe strada Vicenţiu Babeş, în fostul sediu al Paşapoartelor, aici urmând să fie amenajată o secţie de Oncologie şi Medicină Legală. Cea de a doua unitate medicală va fi construită din temelii în Căpâlnaş, urmând să aibă destinaţia de Spital de Psihiatrie. Aceste investiţii foarte importante pentru judeţul nostru au fost posibile cu ajutorul Guvernului care, prin Programul Naţional de Dezvoltare Locală, va aloca fondurile necesare pentru realizarea celor două unităţi. Numai că CJA trebuie, acum, să „umble" puţin la valorile celor două spitale. Şi asta deoarece, în urma actualizării documentaţiilor, preţurile ambelor spitale au scăzut.

Oncologia va fi mai ieftină decât s-a calculat iniţial FOTO: A.G.

Mai ieftine

Secţia de Oncologie a Spitalului Judeţean Arad, care va fi amenajată în clădirea de pe strada Vicenţiu Babeş, nr. 11 - 13, va fi mai ieftină cu aproximativ 800.000 de lei. În primă fază, contractul de finanţare semnat între Ministerul Dezvoltării şi Consiliul Judeţean Arad făcea referire la o valoare totală a investiţiei de 12,9 milioane de lei. După organizarea licitaţiei de proiectare şi execuţie a lucrării, a fost întocmit un nou deviz de lucrări. Iar, potrivit noilor calcule, suma necesară pentru lucrările de la viitoarea secţie de Oncologie este de 12,1 milioane de lei. Cea mai mare parte a fondurilor, respectiv 11,7 milioane de lei, vor veni de la Guvern, în timp ce Consiliul Judeţean va aloca o cofinanţare de 450.000 de lei.

Dacă vorbim despre cealaltă investiţie, respectiv despre Spitalul de Psihiatrie Căpâlnaş, valoarea iniţială a proiectului, valoare pentru care s-a şi semnat contractul de finanţare între Ministerul Dezvoltării şi CJA, era de 26,7 milioane de lei. La fel ca şi în cazul Oncologiei, după ce s-a semnat proiectarea şi execuţia lucrării, a fost realizat un nou deviz al lucrărilor. Iar aici valoarea a scăzut destul de mult, până la 22,9 milioane de lei. Din totalul sumei, Ministerul Dezvoltării va aloca aproximativ 22 de milioane de lei, restul de 900.000 de lei reprezentând cofinanţarea Consiliului Judeţean.

Şi termenele

În ultimele documente ale CJA, referitoare la cele două investiţii mai sus menţionate, se face vorbire şi despre termenele de finalizare ale proiectelor. Secţia de Oncologie ar urma să fie gata în doi ani de zile. „Având în vedere complexitatea investiţiei propuse, raportat la suprafaţa desfăşurată a clădirii, dar şi localizarea amplasamentului, se preconizează o durată de implementare de 24 luni. Construcţia propusă pentru modernizare are regim de înălţime Demisol + Parter + Etaj, în prezent este clădire neutilizată şi se doreşte transformarea acesteia în spital (secţie Oncologie) cu 50 de locuri de găzduire a pacienţilor", se arată în documentele CJA. De cealaltă parte, Spitalul de Psihiatrie Căpâlnaş va avea o „durată de execuţie a lucrărilor de 24 luni. Construcţia propusă are un regim de înălţime Demisol parţial + Parter + Etaj şi are destinaţia spital cu 75 de locuri de găzduire a pacienţilor cu probleme psihiatrice", după cum spun cei de la CJA.

JA-A.G.

Semne de întrebare

Pe hârtie, totul arată bine. Şi noi sperăm să fie aşa. Numai că cei doi constructori care au câştigat licitaţiile nu au un renume tocmai bun. SC Eldiclau SRL, o firmă din Craiova, a avut lucrări de modernizare a DN 76, un drum plin de întârzieri, iar acum a câştigat amenajarea Secţiei de Oncologie. De cealaltă parte, Spitalul de Psihiatrie Căpâlnaş va fi construit de Tehnodomus, o firmă care nu mai are nevoie de nicio prezentare. Pasarela peste Mureş, pasajul de la CET şi Stadionul UTA sunt câteva dintre lucrările din portofoliul firmei arădene, lucrări care au depăşit termene peste termene până să fie finalizate. Mai grav, stadionul nu este gata nici acum, chiar dacă au fost depăşite nenumărate termene de finalizare.

Stanca (PNL): „Nu neglijaţi tinerii!"

Liberalul Dorin Stanca susţine necesitatea unor politici de menţinere a capitalului uman în ţară.

ARAD. Dorin Stanca, vicepreşedinte PNL Municipiul Arad, apreciază că infrastructura umană este unul dintre factorii fundamentali ai dezvoltării economice a unei ţări. „Nicio ţară nu poate atinge un nivel de dezvoltare durabilă fără investiţii consistente în capitalul uman. La fel cum nu poţi avea o construcţie solidă fără fundaţie, nu poţi să ai dezvoltare economică fără această infrastructură umană. De aceea, trebuie să avem în vedere politici adecvate de formare şi menţinere a capitalului uman în ţară. Nu ne putem permite în continuare să investim în formarea tinerilor care să ia calea Occidentului. În această direcţie, o atenţie deosebită trebuie să o acordăm generaţiei millennials - generaţia de tineri de 18-35 ani. Dacă nu abordăm strategic formarea şi menţinerea acestei generaţii, societatea românească va avea probleme în găsirea resursei umane din 2025, an în care piaţa muncii va fi dominată de aceşti tineri şi se va schimba practic profilul pieţei muncii. Aceşti tineri vin cu o perspectivă foarte diferită asupra muncii, milenialii sunt o generaţie cu competenţe tehnologice foarte dezvoltate, sunt obişnuiţi să lucreze în echipă, tinerii din această generaţie surprind prin abordarea fermă şi hotărâtă, fără menajamente pe care o afişează, dar şi cu marea lor putere de a recepta informaţia, de a o asimila şi de a învăţa rapid.

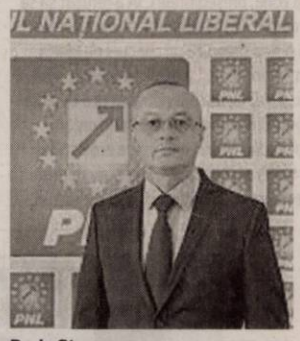

Dorin Stanca FOTO: FAN

Trebuie să conturăm acel cadru care să-i valorizeze întrucât îşi doresc să aducă un plus de valoare în tot ceea ce realizează. Generaţia milenialilor din România nu-şi va putea realiza întregul potenţial din cauza educaţiei pe care au primit-o: educaţia pe care au primit-o a fost gândită pentru generaţiile anterioare. Mă tem că va fi o generaţie care nu-şi va folosi potenţialul ridicat din cauza faptului că educaţia pe care le-o oferim nu a fost adaptată profilului lor. Ce facem cu generaţia millennials? Ar trebui să fie o întrebare la care de urgenţă să dăm un răspuns adecvat pentru că viitorul nostru depinde de răspunsul la această întrebare", a declarat Dorin Stanca. **JA-A.P.**

USR, o nouă filială, de această dată la Mişca

Uniunea Salvaţi România îşi creşte constant numărul de filiale, de această dată luând fiinţă una nouă în comuna Mişca.

ARAD. Reprezentanţii Uniunii Salvaţi România Arad anunţă continuarea înfiinţării de noi filiale în judeţul Arad. Ultima dintre localităţile intrate pe listele filialelor USR Arad este cea de la Mişca, acolo unde aceasta a luat fiinţă pe structura grupului de iniţiativă coordonat de Adrian Panaghiu. Şedinţa de constituire a avut loc în prezenţa preşedintelui filialei judeţene Arad, Vlad Botoş, a senatorului Adrian Wiener, a deputatului Sergiu Vlad şi a vicepreşedintelui USR Arad, Ion Stan. Membrii noii organizaţii din Mişca şi-au ales organele de conducere şi control, preşedinte fiind ales Adrian Panaghiu, de profesie inginer.

Echipa USR Mişca, alături de cei din Arad FOTO: FAN

„Am intrat în USR cu gândul de a schimba ceva în administraţie. Avem nevoie de ordine, de eficienţă, de profesionalism. Nevoile comunităţii vor fi cel mai bine rezolvate dacă vom fi transparenţi, dacă îi vom consulta constant pe cetăţeni. Soluţia pentru dezvoltarea mediului rural este atragerea cât mai multor finanţări din bani europeni. USR se va implica foarte serios în această direcţie, avem colegi care sunt buni specialişti şi care vor pune umărul pentru a ne ajuta", a declarat proaspătul preşedinte al USR Mişca. **JA-A.G.**

Vin ninsorile peste judeţ!

Temperaturile nocturne scad mult sub limita îngheţului şi este foarte posibil ca miercuri să avem chiar şi prima ninsoare.

ARAD. Vremea se va răci simţitor în următoarea perioadă, iar în Arad este foarte posibil să apară şi prima ninsoare. Iarna îşi intră tot mai mult în drepturi, iar începutul lui decembrie este posibil să găsească Aradul sub mantia zăpezii. Prognozele meteorologice arată o răcire semnificativă a vremii, temperaturile urmând să scadă, pe perioada nopţii, până la -7 grade Celsius.

Aşadar, doar marţi, 26 noiembrie, vom mai avea temperaturi pozitive pe timpul nopţii, urmând ca din noaptea de marţi spre miercuri să apară lapoviţa, şansele de precipitaţii fiind de 75%. De miercuri, 28 noiembrie, însă, precipitaţiile se pot transforma în ninsoare. Maximele nu vor depăşi 3 grade, iar vântul va sufla cu peste 15 km/h, noaptea fiind posibile chiar şi rafale de până la 30 km/h.

De joi, temperaturile minime scad vertiginos, ajungând la -6°C, iar ziua mercurul din termometre nu va urca la mai mult de 2-3 grade cu plus. Deşi precipitaţii, momentan, nu se mai aşteaptă, gerul va fi tot mai prezent.

Ziua de vineri, va aduce temperaturi între -7°C şi 2°C, iar dacă vă programaţi să ieşiţi din case pentru a marca Ziua Naţională - 1 Decembrie, va trebui să vă îmbrăcaţi cât mai gros pentru a nu simţi frigul de afară.

Aradul, sub ninsori FOTO: JA

Cel mai probabil, din prima zi a săptămânii viitoare, temperaturile minime vor fi din nou pozitive, iar cele maxime ar putea ajunge chiar şi la 9-10 grade. **JA-A.P.**

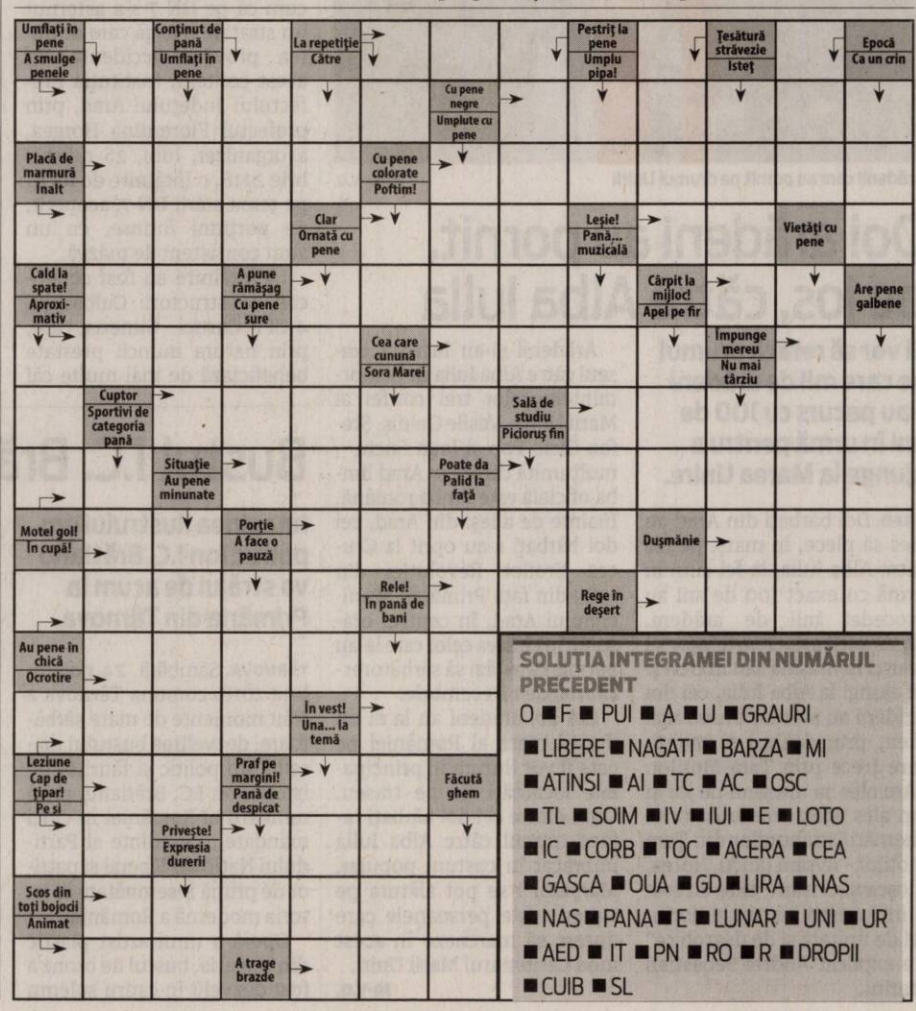

SOLUŢIA INTEGRAMEI DIN NUMĂRUL PRECEDENT

O ■ F ■ PUI ■ A ■ U ■ GRAURI ■ LIBERE ■ NAGATI ■ BARZA ■ MI ■ ATINSI ■ AI ■ TC ■ AC ■ OSC ■ TL ■ SOIM ■ IV ■ IUI ■ E ■ LOTO ■ IC ■ CORB ■ TOC ■ ACERA ■ CEA ■ GASCA ■ OUA ■ GD ■ LIRA ■ NAS ■ NAS ■ PANA ■ E ■ LUNAR ■ UNI ■ UR ■ AED ■ IT ■ PN ■ RO ■ R ■ DROPII ■ CUIB ■ SL

Palatul Copiilor prinde contur

Șantierul de la noul Palat al Copiilor din Arad, de pe strada Miron Costin, avansează încetul cu încetul.

Șantierul Palatului Copiilor din Arad a avansat FOTO: E.R.

ARAD. Situația șantierului noului Palat al Copiilor din municipiul Arad este deja cunoscută. În ultima perioadă, însă, se pare că lucrurile se mișcă ceva mai bine decât în trecut. Structura de rezistență pare să fie realizată și, spre surprinderea multora, pe șantier pot fi zăriți muncitorii. Am luat legătura cu Ministerul Educației Naționale, pentru a afla care este, oficial, situația șantierului și dacă există speranța că acesta va fi finalizat în viitorul apropiat.

Schimbări de proiect

Documentația tehnico-economică și indicatorii obiectivului de investiții „Clădire nouă pentru Palatul Copiilor Arad și Inspectoratul Școlar Județean Arad" au fost aprobate în 2008, în urma unei licitații fiind declarată câștigătoare firma Tehnodomus. Opt ani mai târziu, indicatorii respectivi sunt reaprobați, deoarece s-a crescut suprafața viitoarei clădiri de la 4.800 de metri pătrați, la 6.800. În noul proiect a fost inclusă și o sală de spectacole cu 200 de locuri și o scenă cu turn, în care să se poată manevra decorurile pe verticală.

Costurile totale

„Astfel, din valoarea totală actualizată (în 2016 - n.r.) a investiției de 29.483,217 mii de lei, valoarea aferentă pentru edificarea sediului nou al Palatului Copiilor Arad este de 17.819 mii lei, iar termenul de finalizare a lucrărilor rămase de executat este de 36 luni", au declarat cei de la Biroul de Comunicare al Ministerului Educației Naționale, pentru Jurnal Arădean/aradon.ro. Teoretic, clădirea ar trebui finalizată anul viitor.

Cât s-a plătit

Până acum, palatul a „înghițit" aproape opt milioane de lei (din aproape 18), în timp ce investiția la sediul IȘJ Arad a fost de aproape 12 milioane de lei. I-am întrebat pe cei din Ministerul Educației de câți bani cred ei că va mai fi nevoie pentru finalizarea clădirii. Răspunsul a fost, însă, neclar. Aceștia au spus că „după aprobarea rectificării bugetului de stat pe anul 2018, se va analiza posibilitatea suplimentării bugetului alocat obiectivului de investiții «Clădire nouă pentru Palatul Copiilor Arad și Inspectoratul Școlar Județean Arad», în vederea continuării lucrărilor la clădirea Palatului Copiilor Arad. În anul 2019, sumele alocate pentru obiectivele de investiții în continuare vor fi în funcție de bugetul alocat Ministerului Educației Naționale". Așadar, rămâne să așteptăm rectificarea bugetară, respectiv bugetul pe anul viitor, pentru a afla dacă elevii arădeni vor putea lua parte la cursurile Palatului Copiilor într-o clădire care să le ofere condiții decente.

Stadiul șantierului

În 2017, lucrările la clădirea Inspectoratului Școlar Județean Arad - clădire ce face parte din același proiect de construcție - au fost finalizate și date în folosință. Palatul Copiilor, însă, mai are de așteptat. „Lucrările la clădirea Palatului Copiilor Arad sunt realizate 100% la nivel de infrastructură, 85% la nivel de suprastructură, fiind în curs de realizare închiderile perimetrale și lucrările de instalații", spun cei de la minister.

Ce spune constructorul

Am luat legătura și cu cei care fac lucrarea propriu-zisă, respectiv cu reprezentanții firmei Tehnodomus S.A. Aceștia, prin vocea lui Gheorghe Maxinan, au declarat că „mai sunt de făcut partea de finisaje și toate instalațiile pentru utilități, e mult de lucru. Teoretic se poate termina într-un an de zile, dar ei (Ministerul Educației - n.r.) nu prea au bani să dea. Dacă s-ar termina în doi ani ar fi bine, dacă nu chiar trei. Oricum, în momentul ăsta nu mai e reversibil, se merge doar înainte. Totul depinde de buget, că uneori primesc bani, alteori nu.".

EUGEN ROGOJAN
eugen.rogojan@informmedia.ro

Chirie uriașă

În momentul de față, Palatul Copiilor își desfășoară activitatea pe Bulevardul Revoluției, într-o clădire aflată într-o stare avansată de degradare. Ornamentele stau să cadă, în unele săli de la etaj plouă, iar igrasia le dă mari bătăi de cap celor de acolo. Imobilul situat la numărul 69 nu doar că pune în pericol viețile celor care predau sau învață acolo, ci „înghite" și o sumă uriașă de bani, lunar. „În prezent, Palatul Copiilor Arad achită o chirie lunară în sumă de 10.354 lei pentru desfășurarea activităților în clădirea situată în imobilul din B-dul Revoluției nr. 69, imobil retrocedat foștilor proprietari", spun cei din minister.

„Pe-al nostru steag e scris: Unire"

PÂNCOTA. Duminică după-amiază, Biserica Ortodoxă Pâncota a găzduit un eveniment patriotic, cultural-artistic dedicat împlinirii a 100 de ani de la Marea Unire. Evenimentul a început cu slujba de sfințire a copiei drapelului Gărzii Naționale Române din Pâncota. O istorie a tricolorului românesc și explicarea simbolisticii sale a fost prezentată de preot Ardelean Flavius. În mod firesc, prelegerea a continuat cu evocarea personalităților locale care au participat la Marea Adunare de la Alba Iulia și cu istorisirea unor fapte din acele vremuri cu încărcătură emoțională atât de prețioasă.

A urmat, apoi, un program artistic susținut de elevii pregătiți de prof. Adina Todea, de la Liceul Teoretic Pâncota, grupul vocal de fete „Sunetul muzicii" și grupul vocal mixt „Musicorum", instruite de prof. Florina Cismaș. Au fost recitate poezii patriotice și interpretate cântece precum „Nu uita că ești român", „Imnul eroilor", „Pe-al nostru steag e scris: Unire", compoziții inspirate din iubirea de neam și țară, precum și din dorința de libertate și unitate a poporului român.

În finalul evenimentului s-au acordat diplome de excelență din partea Parohiei Ortodoxe Pâncota și din partea Primăriei Orașului Pâncota.

A fost sfințit drapelul FOTO: JA

Comedie la retrospectivă

A noua Retrospectivă a Filmului Românesc aduce în fața publicului arădean șapte comedii scurte.

ARAD. Comedia revine la Retrospectiva Filmului Românesc, „Pentru că sunt comedii bune. Și da, comedia chiar este cel mai greu de făcut gen de film, fie el scurt sau lung. Pentru că sunt filme vii, surprinzător de capabile să ne dea câte ceva de gândit dincolo de umor, texturi și vitejii", spune invitatul Cristi Mărculescu.

Vor fi proiectate miercuri, 28 noiembrie, de la ora 20, la Cinematograful Arta, filmele „O noapte în Tokoriki" (regia Roxana Stroe, 2016), „Ceva" (r. Paul Mureșan, 2017), „După 9 sau 10 ore" (r. Răzvan Dutchevici, 2017), „Blană" (r. Tudor Botezatu, 2016), „Bestia" (r. Andreea Lăcătuș, 2017), „Pui de somn" (r. Paul Mureșan, 2014) și „Dispozitiv 0068" (r. Radu Bărbulescu, 2015).

Retrospectiva Filmului Românesc este o serie de proiecții care își propune să radiografieze cinematografia românească. Acest proiect este conceput totodată ca un program de educație care să răspundă întrebării presante: „Cum arată filmul românesc actual?". Proiecțiile sunt organizate de Centrul Municipal de Cultură în colaborare cu CitiZenit. **JA-E.R.**

Invitatul ediției FOTO: FAN

Istoria timbrului, la Arad

O expoziție dedicată timbrelor are loc în clădirea Preparandiei, între 26 noiembrie și 7 ianuarie 2019.

ARAD. Centrul Municipal de Cultură Arad anunță un nou eveniment care are în prim plan Centenarul Marii Uniri. De această dată, „mesagerii" sunt timbrele. Acestea vor fi expuse aproximativ o lună și jumătate în clădirea Preparandiei. „Expoziția «Istoria timbrului românesc» va fi organizată în clădirea Preparandiei, strada Preparandiei, nr. 13, între 26 noiembrie 2018 și 7 ianuarie 2019 și va marca 160 de ani de la apariția primelor mărci poștale românești, dar și 100 de ani de la făurirea Statului Național Unitar Român, la 1 Decembrie 1918, la Alba Iulia. Expoziția este deschisă de luni până vineri între orele 8 și 16", anunță cei de la CMCA.

Expoziția FOTO: FAN

Primii 100 de vizitatori ai expoziției vor primi, gratuit, câte o carte poștală cu imagini din Arad, editată și tipărită de Romfilatelia special pentru acest eveniment. „Expoziția constă în transpunerea pe mai multe panouri a mărcilor poștale emise de Romfilatelia pentru a marca evenimente importante din istoria poporului român. Pe scurt - o istorie a timbrului românesc, de la apariția primelor mărci poștale, în urmă cu 160 de ani până în prezent. Unirea Principatelor Române sub Alexandru Ioan Cuza în 1858 - anul în care apare primul timbru în România, Timbrul românesc - premiere filatelice, Marea Unire în filatelia interbelică, Coroanele Marii Uniri în filatelie, Făuritori ai Marii Uniri sunt doar câteva dintre temele abordate în expoziție", au mai anunțat organizatorii.

Partenerul Centrului Municipal de Cultură, Romfilatelia, este instituția desemnată să emită timbrele și efectele poștale românești, iar instituția a încercat în permanență să transforme și să promoveze marca poștală românească ca veritabil ambasador al țării noastre. **JA-A.G.**

Luna începe cu un documentar

ARAD. Prima proiecție a lunii decembrie, la Cinematograful Arta, va fi „The Future of Work and Death". Un documentar ce „Explorează felul în care automatizarea avansată, inteligența artificială și singularitatea tehnologică ar putea fi realizabile în următorii 30 de ani, cum surmenajul și șomajul tehnologic ar putea deci să apară și cum imortalitatea digitală nu mai este de domeniul science-ficiton-ului.

Experți din toată lumea, din specializări ca neuroștiința, antropologia, filosofia, futurologia, își împărtășesc gândurile referitoare la aceste progrese viitoare", după cum îl descriu cei de la Centrul Municipal de Cultură, organizatorii proiecției, ce va avea loc pe 3 decembrie, de la ora 20, la Cinema Arta din municipiu.

Documentarul a avut proiecții la festivaluri precum Raindance Film Festival, International Film Festival Rotterdam, Academia Film Olomouc și CPH:DOX. Pelicula va fi subtitrată în limba română, iar intrarea va fi gratuită. **JA-E.R.**

Invitați din străinătate la Filarmonică

ARAD. Dirijorul galez Jonathan Mann și pianistul italian Emilio Aversano se reîntorc la Arad, într-un concert ce va avea loc pe 29 noiembrie, de la ora 19, la Palatul Cultural. „Reprezentative pentru literatura germană, rusă și cehă, Uvertura Academica de Johannes Brahms, Concertul nr. 1 pentru pian și orchestră de Piotr Ilici Ceaikovksi și Simfonia a IX-a Din lumea nouă de Antonin Dvorak conturează una dintre cele mai promițătoare seri de audiție ale stagiunii, închegând un complex sonor din care nu lipsesc nuanțele academismului, virtuozitatea și tehnica orchestrală, sau expresivitatea și grandoarea romantică", spun reprezentanții Filarmonicii de Stat Arad. **JA-E.R.**

Afișul FOTO: FAN

JURNAL ARĂDEAN

Se schimbă şeful la Poliţia Locală

Concursul pentru ocuparea postului va avea loc pe 3 decembrie. Un singur candidat şi-a depus dosarul şi a fost admis.

ARAD. Se schimbă conducerea Poliției Locale Arad. Pe pagina Primăriei Municipiului Arad a fost publicat anunțul de concurs, iar în urma dosarelor depuse un singur candidat și-a manifestat interesul pentru a prelua frâiele Direcției Generale de Poliție Locală.

Condiţii din dosar

„Primăria Arad organizează în data de 03.12.2018 concurs de recrutare în vederea ocupării funcției publice de conducere vacantă de director general din cadrul Direcției Generale Poliția Locală Arad. Condițiile generale de ocupare a funcției publice pentru care se organizează concursul sunt cele prevăzute la art. 54 din Legea nr. 188/1999 privind Statutul funcționarilor publici, republicată, cu modificările și completările ulterioare", se arată în anunțul de concurs.

Practic, s-a căutat o persoană care să aibă studii universitare de licență absolvite cu diplomă, respectiv studii superioare de lungă durată, absolvite cu diplomă de licență sau echivalentă; o vechime în specialitatea studiilor necesare exercitării funcției publice: minimum 7 ani; studii de masterat sau postuniversitare în domeniul administrației publice, management ori în specialitatea studiilor necesare exercitării funcției publice.

Un singur candidat

Dosarele de concurs au fost depuse la sediul Primăriei până pe 19 noiembrie, iar luni, 26 noiembrie, a avut loc selecția dosarelor. Cine va prelua conducerea Poliției Locale? Ei bine, cel mai probabil Adrian Toma va fi cel ce va conduce din decembrie structura din cadrul Primăriei. Dosarul său a fost singurul depus și a fost declarat admis. De acum urmează ca pe 3 decembrie să susțină proba scrisă și mai apoi un interviu.

Florian Barna a spus „pas"

Actualul director al Poliției Locale, Florian Barna, cel care a fost la cârma Poliției Locale încă dinainte ca aceasta să fie preluată de Primăria Municipiului Arad nu a mai dorit să ocupe postul de director. Din informațiile noastre, se pare că Barna va rămâne în continuare în structura Poliției Locale, acolo unde activează de aproximativ 10 ani. Pe surse am mai aflat că Barna și-ar fi dorit să plece de la conducerea „Localei" încă din iunie, dar atunci demisia nu i-a fost acceptată. Acum, însă, va mai ocupa postul de director doar până când fotoliul va fi ocupat de Adrian Toma. **JA-A.P.**

Florian Barna FOTO: JA

Dosare penale pentru infracţiuni în trafic

ARAD. Polițiștii cercetează doi bărbați pentru săvârșirea de infracțiuni la regimul circulației rutiere. Astfel, cei de la Biroul Rutier au depistat în trafic, pe strada Andrei Șaguna din municipiu, un bărbat de 48 de ani din Arad, în timp ce conducea un autoturism având o alcoolemie de 0,52 mg/l alcool pur în aerul expirat. S-a dispus recoltarea de probe biologice în vederea stabilirii cu exactitate a alcoolemiei. De asemenea, a mai fost depistat de polițiștii Secției nr.5 Rurală, un bărbat de 34 de ani, din județul Arad, care se afla la volanul unei mașini pe raza localității Agrișu Mare, fără a deține permis de conducere pentru nicio categorie de vehicule. Pe numele celor doi au fost întocmite dosare de cercetare penală sub aspectul săvârșirii infracțiunii de conducere pe drumurile publice a unui autoturism sub influența alcoolului, respectiv conducere fără permis. **JA-I.C.**

Infractori prinşi la frontieră

Un tânăr din Prahova şi un bărbat din Bacău, pe numele cărora erau emise mandate europene de arestare, depistaţi de poliţiştii de frontieră.

NĂDLAC. Tânărul, în vârstă de 26 de ani, din județul Prahova s-a prezentat la controlul de frontieră pe sensul de ieșire din România. În urma verificărilor efectuate, polițiștii de frontieră au constatat că pe numele persoanei era emis, de către autoritățile portugheze, un mandat european de arestare pentru săvârșirea infracțiunii de furt, având de executat un an de închisoare. Totodată, la frontiera Turnu, pe sensul de intrare în țară, s-a prezentat un bărbat în vârstă de 46 de ani, din județul Bacău. Și în acest caz, în urma efectuării verificărilor specifice, polițiștii de frontieră au constatat că pe numele bărbatului era emis, de către autoritățile române, un mandat european de arestare pentru săvârșirea infracțiunii de delapidare, având de executat un an de închisoare. **JA-I.C.**

Opriţi la frontieră FOTO: I.C.

Fost judoka arădean, condamnat pentru droguri

Un fost judoka şi un alt tânăr, condamnaţi la închisoare cu suspendare pentru că au vândut cannabis, ecstasy şi cocaină.

Condamnarea, în primă instanţă FOTO: I.C.

ARAD. În vara acestui an, doi tineri au fost reținuți, apoi au fost arestați preventiv, ulterior fiind plasați în arest la domiciliu după ce au vândut unor anchetatori sub acoperire droguri în valoare de 9.000 de lei. Vorbim de cannabis, pastile Ecstasy și cocaină. Cei doi tineri au fost condamnați la câte 2 ani și 6 luni de închisoare cu suspendare, respectiv 2 ani și 8 luni. Pe lângă aceste pedepse, Tribunalul Arad le-a impus celor doi să frecventeze un program de reintegrare socială. Unul dintre ei este un fost practicant de judo, în trecut fiind medaliat la Campionatul Național de cadeți.

În hotărârea de condamnare, instanța a admis cererea de schimbare a încadrării juridice în ceea ce-l privește pe fostul judoka, achitându-l ulterior de o altă infracțiune de care a fost acuzat.

În soluția Tribunalului Arad postată pe portalul portaljust.ro se arată: „Admite cererea privind schimbarea încadrării juridice în privința inculpatului Copil Harley din infracțiunea de trafic de droguri de risc și mare risc (4 acte materiale) și din infracțiunea de deținere, fără drept, pentru consum propriu de droguri de risc și mare risc, în infracțiunea de trafic de droguri de risc și mare risc (5 acte materiale) și în infracțiunea de deținere, fără drept, pentru consum propriu de droguri de risc și mare risc (2 acte materiale). Achită pe inculpat de sub învinuirea săvârșirii infracțiunii de introducere în țară, fără drept, de droguri de mare risc. Condamnă pe inculpatul la pedeapsa de 2 ani și 6 luni închisoare, pentru săvârșirea infracțiunii de trafic ilicit de droguri de risc, în formă continuată (5 acte materiale). Condamnă pe același inculpat la pedeapsa de 1 lună închisoare pentru săvârșirea infracțiunii de deținere, fără drept, pentru consum propriu de droguri de risc și mare risc, în formă continuată (2 acte materiale). Contopește pedepsele stabilite în pedeapsa cea mai grea respectiv aceea de 2 ani și 6 luni închisoare la care adaugă un spor de 10 zile, urmând să-i aplice inculpatului pedeapsa de 2 ani, 6 luni și 10 zile. Dispune suspendarea executării sub supraveghere a pedepsei aplicate inculpatului, pe durata unui termen de supraveghere de 4 ani".

Instanța a atras inculpatului atenția că, pe durata termenului de supraveghere, trebuie să respecte măsurile de supraveghere precum să se prezinte la Serviciul de probațiune de pe lângă Tribunalul Arad, la datele fixate de acesta, să primească vizitele consilierului de probațiune desemnat cu supravegherea sa, să anunțe, în prealabil, schimbarea locuinței și orice deplasare care depășește 5 zile, să comunice schimbarea locului de muncă și să comunice informații și documente de natură a permite controlul mijloacelor sale de existență.

Program de reintegrare

„Impune inculpatului să frecventeze un program de reintegrare socială derulat de către serviciul de probațiune sau organizat în colaborare cu instituții din comunitate. Pe parcursul termenului de supraveghere, fiecare inculpat va presta o muncă neremunerată în folosul comunității în cadrul Consiliului Local Arad sau în cadrul unei alte unități stabilite de Serviciul de Probațiune de pe lângă Tribunalul Arad, pe o durată de 60 de zile", se mai arată în hotărârea instanței. Aceasta i-a interzis inculpatului, ca pedeapsă complementară rezultantă, dreptul de a fi ales în autoritățile publice sau în oricare alte funcții publice și dreptul de a ocupa o funcție care implică exercițiul autorității de stat pe o perioadă de 2 ani, de la rămânerea definitivă a hotărârii de condamnare. Totodată, ca pedeapsă accesorie inculpatului i-a fost interzis dreptul de a fi ales în autoritățile publice sau în orice alte funcții publice și dreptul de a ocupa o funcție care implică exercițiul autorității de stat, din momentul rămânerii definitive a hotărârii de condamnare și până când pedeapsa privativă de libertate este executată sau considerată executată.

4 ani de supraveghere

Cel de-al doilea inculpat, Popa Christopher Roland a fost condamnat „la pedeapsa de 2 ani și 8 luni închisoare, pentru săvârșirea infracțiunii de trafic ilicit de droguri de risc, în formă continuată (11 acte materiale). Condamnă pe același inculpat la pedeapsa de 1 lună închisoare pentru săvârșirea infracțiunii de deținere, fără drept, pentru consum propriu de droguri de risc și mare risc, în formă continuată (2 acte materiale). Contopește pedepsele stabilite în pedeapsa cea mai grea respectiv aceea de 2 ani și 6 luni închisoare la care adaugă un spor de 10 zile, urmând să-i aplice inculpatului pedeapsa de 2 ani, 8 luni și 10 zile. Dispune suspendarea executării sub supraveghere a pedepsei aplicate inculpatului, pe durata unui termen de supraveghere de 4 ani".

Pe durata termenului de supraveghere, inculpatul trebuie să respecte aceleași măsuri ca în cazul inculpatului C.H., să presteze o muncă neremunerată în folosul comunității în cadrul Consiliului Local Arad sau în cadrul unei alte unități stabilite de Serviciul de Probațiune de pe lângă Tribunalul Arad, pe o durată de 60 de zile, în cazul acestuia fiind aplicate de asemenea pedepse complementare și accesorii.

Încetarea arestului la domiciliu

De asemenea, Tribunalul Arad a dedus din pedeapsa aplicată durata reținerii din data de 12.06.2018, durata arestului preventiv și cea a arestului la domiciliu din data de 13.06.2018 - la zi, în ceea ce-i privește pe ambii inculpați. Instanța a decis încetarea de drept a măsurii preventive a arestului la domiciliu față de inculpați. Hotărârea Tribunalului Arad nu este definitivă, ea putând fi atacată cu drept de apel în 10 zile de la comunicare.

IOANA COSTAŞ
ioana.costas@informmedia.ro

Drogurile - distruse, banii - luaţi

Cantitățile de droguri confiscate de autorități de la cei doi - pastile Ecstasy, cocaină și cannabis - vor fi distruse. Instanța a mai dispus „confiscarea specială a sumelor de bani obținute de către inculpați din vânzarea drogurilor către colaboratorii sub acoperire, după cum urmează: 3.350 de lei - de la inculpatul Popa Christopher Roland; 5.650 de lei - de la inculpatul Copil Harley.

Premii la concursul de dans „Lebăda de Cristal"

SINAIA. Tinere arădence pasionate de dans și balet au participat în acest sfârșit de săptămână, la Sinaia, la concursul internațional „Lebăda de Cristal". Fetele de la clasa de balet a Centrului Cultural Județean Arad - Școala Populară de Arte, conduse de instructorul coregraf Bianca Petre, au obținut și premii la competiția internațională, aducând acasă trofee bine-meritate. Astfel, Lara Ana Toma a obținând locul 3 la „solo" și Maria Emese Szel mențione tot la categoria „solo". De asemenea, la categoria dans de grup, fetele din Arad au ocupat locul 3.

„Competiția este internațională cu un juriu de talie modială. Fetele au fost foarte entuziasmate, unele dintre ele aflându-se la prima participate. Pentru Arad și pentru noi a fost un pas important participarea la această competiție. Dorim ca alături de elevele de la clasa de balet să punem Aradul pe harta României, în ceea ce privește competițiile de acest gen", ne-a declarat instructor coregraf Bianca Petre.

În weekendul următor, între 30 noiembrie și 2 decembrie, fetele vor participa la un alt concurs internațional, la Bușteni. **JA-A.P.**

Clasa de balet de la Şcoala Populară de Arte FOTO: FAN

Sport

„Dacă remediem lipsurile vor veni şi victoriile"

Miljan Medvedj, antrenor FCC ICIM Arad

21

de ani a împlinit judoka arădean Robert Nagy (legitimat la CS Universitatea) chiar în ziua în care a cucerit medalia de argint cu echipa CSM Cluj în Campionatul Naţional Under 23 desfăşurat la Drobeta Turnu Severin. Fratele său, David (16 ani) a concurat sub culorile echipei CSM Ploieşti, cu care s-a clasat pe un onorant loc 5.

HC Beldiman, cel mai clar succes pe semicerc

ARAD. Echipa de juniori II a HC Beldiman a reuşit cel mai lejer succes din acest sezon al CN de handbal. Băieţii pregătiţi de Adriana şi George Beldiman au învins cu 27-12 (15-4) formaţia CSM Lugoj, într-un joc contând pentru runda a 11-a din seria F şi ocupă locul 4. Pentru gruparea arădeană au marcat: Bartha 8 goluri, Paşca 7, Ursu 4, Cristea 4, Burzo 2, Tudoran şi Găulea 1. Au mai jucat: Mathiu, Boldiş, Borz şi Bărbicioiu. **JA-D.S.**

În acţiune FOTO: JA

CS Ineu rămâne pe ultimul loc

BAIA MARE. În formula: Mariş - Vamanu, Martin, Covaci, Preală, Cristea, Mihăieş, Sebastian (Perva), Gruia, Ancăş, Muj, fetele de la CS Ineu au pierdut restanţa cu Venus Maramureş, scor 3-5 (goluri: Ancăş-2 şi Muj), şi vor ierna pe ultimul loc al clasamentului Seriei Vest a ligii secunde la fotbal feminin. Cu fair-play, Cristi Sculici, antrenorul-coordonator al grupării zărăndane a recunoscut: „Principala vină este a noastră pentru acest eşec şi pentru întreg parcursul din acest tur. Sunt mulţi factorii, iar vina e comună, conducere, antrenori, jucătoare". **JA-D.S.**

Petra a plecat, urmează Janos

UTA a anunţat că a reziliat contractul cu unul dintre jucătorii renegaţi de Popa. Celălalt aşteaptă la rând!

ARAD. Ionuţ Popa a reuşit să se impună la echipă, iar ieri s-a reuşit rezilierea contractului cu Petra, iar Janos mai aşteaptă o zi, poate două.

Petra a plecat de la UTA, după ce a „intrat în gura" antrenorului Popa FOTO: FAN

Explicaţiile lui Popa

„Toată lumea întreabă de Petra şi Janos. Vă spun eu, fără să mă întrebaţi. Atitudinea lor a lăsat de dorit. Se vedea de la o poştă că sunt interesaţi de altceva decât de UTA. Unul era cu capul la Ferencvaros, care l-ar împrumuta în altă parte, iar celălalt, cu gândul la Târgu Mureş, că se dau salarii foarte mari acolo. M-a deranjat acest lucru. Avem şi jucători care joacă slab, ca şi Enescu, dar eu fac diferenţa între slab şi indolent, nepăsător, aşa cum a fost la Ploieşti. Cei doi jucători, Petra şi Janos, au primit sfaturi aparte. Le-am spus: «Domnilor, nu vreau să continuaţi cu acţiuni individuale la infinit. Vreau să jucaţi colectiv, să avem posesie». Aveam om în plus, trebuia să-i plimbăm până le iese limba. Ei au încercat acţiuni individuale, să dovedească nu ştiu ce. Au pierdut mingea, jucătorul care a recuperat mingea a trecut peste ei, au creat spaţii şi superioritate şi au venit peste noi. Păi, să nu înnebuneşti pe marginea terenului? Eu îi numesc indolenţi, nu joacă cu sufletul. Şi mai sunt câţiva jucători care nu joacă cu inima. Le-am spus de acum două luni, când a început problema cu banii. Nu vă convine, plecaţi, să nu ne încurcăm reciproc. Acelaşi lucru şi după meciul cu U. Cluj. Hai să reziliem contractele, dacă nu vă convine. Mai sunt şi alţii care joacă în dorul lelii" - a spus Ionuţ Popa. **JA-L.S.**

Caterinca lui Popa

Ionuţ Popa a explicat ce a vrut să facă în momentul acelui sprint de la finalul jocului de la Ploieşti, cu Petrolul. „Am vrut să iau mingea de la arbitru şi să mă duc să-i arăt lui Janos repede cum se dă gol din faza aia. Căci orice spectator dădea gol din faza aia, ori din prima, ori prelua şi trăgea la poartă. De aia am sprintat către arbitru, dar, din păcate, el nu a mai avut mingea la el. Nu ştiu ce a crezut toată lumea, că dau foc la stadion, de a sărit în sus. Dar, e bine că în felul ăsta te mai şi descarci, că altfel îţi mai crapă o venă sau inima".

Speranţe deşarte în Secuime

SF. GHEORGHE. După o pauză (prea) lungă, pentru a da posibilitate reprezentativei tricolore să joace meciuri de palmares, calificarea la „europene" rămânând un vis interzis în mandatul preşedintelui Păun, FCC ICIM a revenit în Liga Naţională cu o deplasare pe terenul campioanei en-titre, Sepsi Sf. Gheorghe.

Timp de 30 de minute, elevele pregătite de Miljan Medvedj au lăsat impresia că pot scoate un rezultat pozitiv, dar finalul - ca de atâtea alte ori - a făcut diferenţa în favoarea gazdelor. Interesant este că partida din Secuime s-a încheiat cu acelaşi rezultat precum în meciul tur, disputat în „Polivalenta" arădeană, iar ca „pansament" pentru înfrângere să spunem că FCC ICIM este singura formaţie din întrecerea internă care nu a pierdut până acum la mai mult de 10 puncte diferenţă, restul succeselor trupei din Sf. Gheorghe fiind la aproape 30 lungimi distanţă.

Brankica Hadzovic (la minge) în acţiune FOTO: JA

„A fost un meci de angajament în care am încercat să ne ridicăm la nivelul unei echipe puternice şi cred că am reuşit acest lucru. Cu puţină atenţie la libere, cred că eram mai aproape. Felicit fetele pentru luptă şi dăruire, iar dacă remediem lipsurile, vor veni şi victoriile" - a spus antrenorul galben-albastrelor, Miljan Medvedj. **JA-D.S.**

Caseta tehnică

Sepsi Sf Gheorghe – FCC ICIM Arad 68-58 (pe sferturi: 21-22, 21-8, 10-19, 16-9). Marcatoare - Sepsi: Higgins 21, Slamova 17, Ghizila 11, Whitted 6, Solopava 6, Sipos 5 şi Nagy 1. FCC ICIM: Fodor 13, Dzombeta 12, Hadzovic 11, Burdgess 8, Harrison 5, Ardelean 4, Mercea 3 şi Neagu 2.

A patra filă la Cupa „Dafin"

ARAD. Ediţia a IV-a a Cupei „Dafin" îi cheamă pe copiii din judeţele Sălaj, Bihor şi Arad la întreceri de fotbal şi handbal. Organizată de către profesoara Adriana Inoan (preşedintele CS Inoan Arad), în memoria fratelui său, Dafin, competiţia se va desfăşura la sala LPS Arad, din cartierul Bujac, în 8 decembrie la fotbal şi în 15 decembrie la handbal, în ambele zile începând cu ora 9.

În sportul rege au confirmat prezenţa echipele: Mureşul Zădăreni, AS Frumuşeni, UTA şi gazdele de la CS Inoan.

Pe semicerc vor concura, la minihandbal şi juniori IV, nu mai puţin de 12 formaţii reprezentând: AS „Regina Maria" Arad (Gen. 12), AS Tileagd (jud. Bihor), LPS Arad, AS Unirea Sântana, HC „Valeria Motogna" Zalău (jud. Sălaj) şi CS Inoan Arad, cu cinci echipe. **JA-D.L.**

O nouă delegare de top

ARAD. La doar o săptămână de la momentul cumplit al pierderii mamei sale, Ovidiu Haţegan a fost delegat de UEFA la un alt meci tare din Champions League. Arbitrul arădean va conduce, miercuri, ora 22, partida dintre FC Porto şi Schalke 04, care va decide, în mare măsură, câştigătoarea Grupei D. El va fi ajutat de Octavian Şovre şi Sebastian Gheorghe (asistenţi), Radu Petrescu şi Sebastian Colţescu (adiţionali) şi Radu Ghinguleac (rezervă).

Ovidiu Haţegan (38 ani) a avut mai multe meciuri importante pe care le-a condus în acest sezon european de toamnă: ŢSKA Moscova - Real Madrid 1-0; Barcelona - Inter 2-0 şi Juventus - Man. United 1-2 (Liga Campionilor) şi Germania - Olanda 2-2 (Liga Naţiunilor). **JA-D.S.**

Căşuţ şi Pantea continuă drumul spre Liga 3

MOGOŞOAIA. Zilele trecute, arbitri asistenţi arădeni Cristian Căşuţ şi Andrei Pantea au participat la un nou seminar dedicat descoperirii celor mai talentaţi arbitri în cadrul Programului „Cavalerii Viitorului 2". Acesta se întinde pe durata unui an, iar la final, cei mai promiţători cavaleri ai fluierului vor fi promovaţi în lotul de Liga 3.

După testările iniţale, din luna iunie, în opt centre din ţară - la care au participat 250 de arbitri - şi cursul din luna octombrie, cei 46 de arbitri din noul val selecţionaţi în program au fost testaţi, din nou, fizic şi teoretic. Următoarea întâlnire va avea loc în luna ianuarie a anului viitor, iar în returul acestui campionat cei care adună cele mai bune calificative vor primi delegări la Liga 3, decisive pentru promovarea în lotul naţional. Sperăm ca printre ei să se numere şi arădenii Căşuţ şi Pantea. **JA-D.S.**

Cristian Căşuţ FOTO: JA

Andrei Pantea FOTO: JA

Fotbal - Liga 5, etapa 15, ultima din tur

Seria A. Rezultate: Atletico Arad – Semlecana Semlac 0-8, Aqua Vest Arad – Înfrăţirea Iratoşu 2-1, Olimpia Bujac – Unirea Şeitin 7-1, Mureşul Zădăreni – Voinţa Macea 7-2, Luceafărul Munar – Viitorul Pereg 4-0, CS Aluniş – Şoimii Livada 0-0, CS Dorobanţi – Forest Oil Sp German 2-3, Şoimii 2 Lipova – Gloria Secusigiu 1-2.

Clasamentul

1. SECUSIGIU	15	11	2	2	51-19	35
2. SEMLAC	15	10	4	1	56-23	34
3. ZĂDĂRENI	15	10	2	3	53-29	32
4. IRATOŞU	15	9	3	3	56-28	30
5. ALUNIŞ	15	9	1	5	32-22	28
6. LIPOVA 2	15	7	4	4	40-27	25
7. BUJAC	15	7	2	6	39-28	23
8. ŞEITIN	15	7	2	6	42-38	23
9. LIVADA	15	7	2	6	36-35	23
10. MUNAR	15	7	1	7	35-35	22
11. AQUA VEST	15	6	2	7	36-27	20
12. PEREG	15	6	0	9	22-35	18
13. SP GERMAN	15	3	3	9	28-41	12
14. MACEA	15	3	1	11	26-50	10
15. DOROBANŢI	15	2	2	11	27-57	8
16. ATLETICO	15	0	1	14	13-88	1

Seria B. Rezultate: FC Sântana – Crişul Alb Buteni 6-0, Viitorul Sepreuş – Podgoria Şiria 2-0, Victoria Seleuş – Frontiera Pilu 3-3, CS Beliu – Cetate Dezna 4-2, Flacăra Ţipari – Podgoria Ghioroc 3-3, Olimpia Bocsig – Unirea Gurahonţ 4-1, Avântul Târnova – Viitorul Satu Nou 9-0, FC Zimandu Nou – a stat.

Clasamentul

1. TÂRNOVA	15	11	3	1	52-13	36
2. BELIU	14	10	3	1	63-22	33
3. SEPREUŞ	15	8	2	5	56-29	26
4. GHIOROC	15	8	2	5	49-33	26
5. ŞIRIA	15	8	1	6	42-23	25
6. SELEUŞ	14	7	2	5	25-26	23
7. PILU	15	5	7	3	32-25	22
8. SATU NOU	15	6	4	5	38-39	22
9. BOCSIG	15	6	2	7	34-40	20
10. SEBIŞ 2	12	6	1	5	35-28	19
11. ŢIPARI	15	5	2	8	24-51	17
12. ZIMANDU	14	5	1	8	28-42	16
13. BUTENI	15	5	1	9	38-62	16
14. SÂNTANA	15	5	1	9	33-60	16
15. DEZNA	15	4	3	8	31-31	15
16. GURAHONŢ	15	0	1	14	22-78	1

JURNAL ARĂDEAN

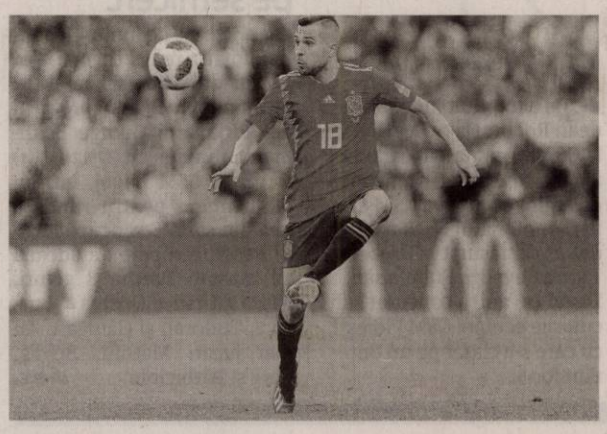

Internaţionalul spaniol Jordi Alba FOTO: EPA

Barca nu i-a propus încă prelungirea contractului

FOTBAL. La finalul remizei înregistrate de Barcelona cu Atletico Madrid, scor 1-1, Jordi Alba a afirmat că viitorul său la clubul catalan este incert.

„Nu am nicio informaţie în legătură cu ce crede clubul despre mine. Mi se pare ciudat că nu au existat încă discuţii despre prelungire, mai ales că nu mai am mult din contract. Intenţia mea este să îmi încheie cariera aici, dar voi vedea. Nu ştiu dacă asta e şi dorinţa clubului", a spus fundaşul stânga, al cărui contract cu Barcelona se încheie în 2020. Potrivit presei din Italia, Jordi Alba ar fi dorit de Juventus, pentru a-l înlocui pe apărătorul brazilian, Alex Sandro, pe urmele cărora sunt echipe precum PSG, Manchester United şi Chelsea. Fundaşul spaniol, în vârstă de 29 de ani, este unul dintre jucătorii cu care Lionel Messi se înţelege cel mai bine pe teren. Ibericul i-a furnizat de-a lungul timpului pase decisive, cei doi având o sincronizare perfectă în cele mai multe momente.

S-a impus la Abu Dhabi

FORMULA 1. Pilotul britanic Lewis Hamilton (Mercedes) a câştigat Marele Premiu de la Abu Dhabi (Emiratele Arabe Unite), ultima cursă a sezonului 2018 de Formula 1. Deţinător deja al titlului mondial în acest sezon, obţinut cu două etape în urmă, Hamilton, plecat din pole position, s-a impus în cursa de pe circuitul Yas Marina (5, 554 km), intrând în posesia celui de-al cincilea său titlu şi bifând al 73-lea succes al carierei. Cu un timp de 1 h 39:40.542, britanicul i-a devansat pe germanul Sebastian Vettel (Ferrari) şi pe olandezul Max Verstappen (Red Bull).

Clasamentul final general a fost: 1. Lewis Hamilton (Marea Britanie), 408 puncte; 2. Sebastian Vettel (Germania), 320 p; 3. Kimi Raikkonen (Finlanda), 251 p; 4. Max Verstappen (Olanda), 249 p; 5. Valtteri Bottas (Finlanda), 247 p; 6. Daniel Ricciardo (Australia), 170 p etc. **SURSA: AGERPRES**

Lewis Hamilton FOTO: EPA

Croaţia a câştigat Cupa Davis

TENIS. Croaţia a câştigat pentru a doua oară Cupa Davis, adjudecându-şi trofeul după ce Marin Cilic (7 ATP) l-a învins pe francezul Lucas Pouille (32 ATP) în trei seturi, 7-6(3), 6-3, 6-3, pe Stade „Pierre Mauroy" din Lille. În prima zi, Marin Cilic a dispus de Jo-Wilfried Tsonga cu 6-3, 7-5, 6-4, iar Borna Coric a câştigat în faţa lui Jeremy Chardy cu 6-2, 7-5, 6-4. La dublu, Franţa a reuşit să recupereze din diferenţă, după ce perechea Nicolas Mahut, Pierre Hugues Herbert s-a împuis în faţa cuplului Mate Pavic, Ivan Dodig cu scorul de 6-4, 6-4, 3-6, 7-6 (3). Croaţia, finalistă în 2016, a mai câştigat o singură dată Salatiera de Argint, în anul 2005. Ediţia din acest an a Cupei Davis este ultima care s-a disputat după actualul format. Începând din 2019, Cupa Davis se va desfăşura în cadrul unui turneu final de o săptămână, cu 18 echipe participante, programat în luna noiembrie, la Madrid.

SURSA: AGERPRES

Marin Cilic a adus punctul victoriei croate FOTO: EPA

Îl acuză pe preşedintele ţării

Diego Maradona este oripilat de violenţele produse la returul finalei Cupei Libertadores.

FOTBAL. Diego Maradona, l-a acuzat direct pe preşedintele ţării sale, Mauricio Macri, pentru violenţele care au determinat amânarea cu 24 de ore a finalei Cupei Libertadores, dintre echipele River Plate şi Boca Juniors.

„Ce se întâmplă în ţara mea este regretabil. Preşedintele Macri a dezamăgit foarte mulţi oameni spunând că va rezolva situaţia, dar din ce se vede e mult mai rău acum. Ce se întâmplă în prezent nu s-a mai întâmplat vreodată. Nu poţi ieşi din casă, sunt jafuri peste tot, dar asta este schimbarea pe care au votat-o oamenii", a spus Maradona. Fstul star argentinian s-a declarat „îngrozit" de ceea ce a putut să vadă în jurul stadionului Monumental din Buenos Aires..

Autocarul echipei Boca a fost atacat cu pietre de sute de ultraşi ai lui River, iar în jurul stadionului Monumental au existat ciocniri violente între poliţie şi susţinătorii celor două formaţii rivale.

„Vreau să-i felicit pe preşedinţii celor două cluburi, care au căzut de acord să nu dispute meciul în asemenea condiţii. Jucătorii unei echipe nu erau în stare să intre pe teren, iar cei ai echipei adverse au refuzat să joace împotriva unui oponent care nu ar fi fost în măsură să se ridice la capacitatea maximă", a spus preşedintele Confederaţiei sud-americane de fotbal, Alejandro Dominguez.

Autocarul a ajuns la destinaţie cu multe geamuri sparte FOTO: FAN

Amânat sine diae

Potrivit imaginilor difuzate, autocarul a ajuns la destinaţie cu multe geamuri sparte, deşi era însoţit de motocicletele Poliţiei. Jucătorii echipei Boca Juniors au coborât din autocar tuşind şi cu ochii înlăcrimaţi, unii fiind uşor răniţi de cioburile provenind de la geamurile sparte. „Au aruncat în noi cu de toate. Gaze, pietre, bastoane, toate erau în autocar", a declarat fundaşul Carlos Izquierdoz. Un oficial al clubului a declarat că poliţia a fost depăşită de numărul mare al huliganilor lui River Plate şi a fost obligată să folosească gaze iritante pentru a-i dispersa pe aceştia, gaze care din cauza vântului au ajuns şi în autocar. Boca şi River au terminat la egalitate, 2-2, în prima manşă a finalei, iar sâmbătă seara ar fi trebuit să se joace returul, pe Stadionul Monumental (66.000 locuri). Meciul a fost însă amânat până la o dată nestabilită încă. **SURSA: AGERPRES**

Finaliştii trofeului Globe Soccer

FOTBAL. Kylian Mbappe şi Antoine Griezmann, campioni mondiali cu selecţionata Franţei în această vară, sunt finaliştii trofeului Globe Soccer, acordat celui mai bun fotbalist al anului, alături de portughezul Cristiano Ronaldo, câştigătorul acestei distincţii în ultimii doi ani.

Cea de-a zecea ediţie a Globe Soccer Awards va avea loc pe 3 ianuarie la Dubai, în Emiratele Arabe Unite, unde va fi desemnat şi antrenorul anului, titlu la care aspiră italianul Massimiliano Allegri, germanul Jurgen Klopp, argentinianul Diego Simeone şi francezii Didier Deschamps şi Zinedine Zidane. Cea mai bună echipă a anului 2018 urmează să fie aleasă dintre Real Madrid, campioana Europei, FC Liverpool, finalista Ligii Campionilor, şi Atletico Madrid, câştigătoarea Europa League. În cadrul galei de la Dubai vor mai fi premiaţi cel mai bun portar, cel mai bun arbitru şi cel mai bun agent din 2018, urmând să fie acordate şi premii speciale, pentru întreaga carieră, unui jucător şi unui antrenor.

SURSA: AGERPRES

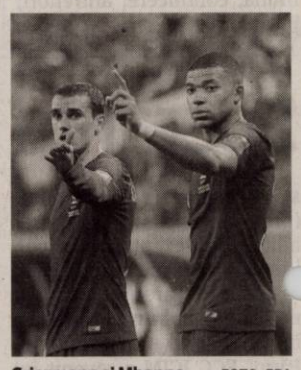

Griezmann şi Mbappe FOTO: EPA

Săptămâna 56 în fruntea WTA

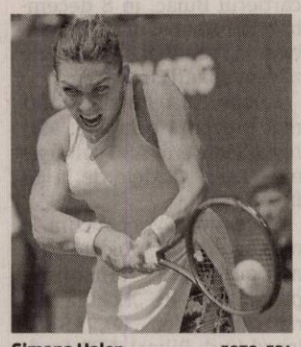

Simona Halep FOTO: EPA

TENIS. Simona Halep a început săptămâna cu numărul 56 în fruntea clasamentului WTA, avansul său faţă locul doi mondial, Angelique Kerber, fiind de 1.046 de puncte.

Clasamentul nu va mai suporta schimbări până la finalul anului, top 10 având următoarea configuraţie:

1. Simona Halep (România) 6.921 puncte, 2. Angelique Kerber (Germania) 5.875 p, 3. Caroline Wozniacki (Danemarca) 5.586 p, 4. Elina Svitolina (Ucraina) 5.350 p, 5. Naomi Osaka (Japonia) 5.115 p, 6. Sloane Stephens (SUA) 5.023 p, 7. Petra Kvitova (Cehia) 4.630 p, 8. Karolina Pliskova (Cehia) 4.465 p, 9. Kiki Bertens (Olanda) 4.335 p, 10. Daria Kasatkina (Rusia) 3.415 p.

Altfel, Mihaela Buzărnescu se menţine pe locul 24, Irina Begu e pe 67, Ana Bogdan - 76, Sorana Cîrstea - 85 şi Monica Niculescu e pe 100. În top 200 le mai avem pe Irina Bara - poziţia 142 şi pe Alexandra Dulgheru - 148.

SURSA: MEDIAFAX

Un nou titlu pentru Palmeiras. Al zecelea!

FOTBAL. Palmeiras a devenit pentru a zecea oară campioana Braziliei, după succesul obţinut duminică seară contra celor de la Vasco da Gama. Echipa antrenată de legendarul Luiz Felipe Scolari (70 de ani) câştigase ultimul titlu în 2016. Echipa antrenată de legendarul Luiz Felipe Scolari (70 de ani) câştigase ultimul titlu în 2016. Pentru omul care a condus Brazilia spre titlul mondial din 2002 este doar al doilea trofeu de campion în prima ligă a ţării natale. Scolari s-a mai încoronat campion în 1996, cu Gremio. Meciul cu Vasco da Gama, din penultima etapă a sezonului, a fost decis în minutul 72, când Deyverson a marcat din pasa lui Willian. Cu o etapă înainte de final, Palmerias are cinci puncte avans faţă de Flamengo, care va termina pe locul 2. Podiumul este completat de Internacional Porto Alegre, formaţie aflată la patru lungimi în spatele lui Flamengo, dar la cinci distanţă de Gremio. În ultima etapă, Palmeiras va primi vizita penultimei clasate Vitoria, care a retrogradat matematic în eşalonul secund.

Luiz Felipe Scolari se află la al treilea mandat pe banca lui Palmeiras, cu care a mai cucerit două Cupe ale Braziliei (1998 şi 2012) şi Copa Libertadores (1999). În lotul formaţiei din Sao Paulo se regăsesc în prezent vedete precum Felipe Melo, Edu Dracena sau Dudu.

SURSA: MEDIAFAX

Bucuria campionilor FOTO: EPA

Biopsia de sân ghidată ecografic şi rolul ei în detectarea cancerului mamar

Cancerul de sân este cea mai răspândită formă de cancer în rândul femeilor, care tinde să afecteze în special femeile de peste 40 de ani. Cu toate acestea, este important de ştiut că, descoperit în fazele incipiente, cancerul mamar poate fi vindecat.
În cazul unor leziuni mamare suspecte (nodul/tumoră mamară), descoperite în urma investigaţiilor clinice şi/ sau imagistice, singura metodă care poate stabili cu certitudine diagnosticul este puncţia biopsie de sân.
Astfel, MedLife Genesys vine în sprijinul femeilor cu un serviciu care era până acum deficitar în Arad - biopsia de sân ghidată ecografic, o metodă minim invazivă, care ne oferă o certitudine, fiind cea mai des folosită procedură în acest tip de tratament.

CUM SE REALIZEAZĂ PUNCŢIA BIOPSIE DE SÂN?

Medicul recoltează fragmente de ţesut tumoral, care sunt studiate cu ajutorul microscopului în laboratorul de histopatologie, putând în acest fel diferenţia cu certitudine leziunile benigne de cele maligne (canceroase) şi dictând conduita terapeutică adecvată.
În funcţie de localizarea şi mărimea tumorii, va fi recomandă cea mai minim invazivă procedură, care să permită obţinerea de ţesut anormal, lăsând restul de sân intact.
Se localizează leziunea mamară ecografic şi se face anestezie locală. Apoi se introduce acul de biopsie, care va recolta fragmentele de la nivelul nodului/tumorii. Acest pas este urmărit tot timpul cu ajutorul ecografului, vizualizând în permanenţă pe ecranul acestuia poziţia acului raportata la leziune.
Ţesutul prelevat se trimite la laboratorul de anatomie patologică pentru a fi analizat. După terminarea procedurii, supravegherea nu durează mai mult de o oră, după care se recomandă să nu depuneţi efort în ziua respectivă.

BENEFICIILE PUNCŢIEI BIOPSIE DE SÂN, SUB GHIDAJ ECOGRAFIC:

1. Este o manevră nedureroasă, singurul disconfort fiind înţepătura şi senzaţia de căldură locală din momentul anesteziei locale
2. Nu sunt utilizate radiaţii ionizante.
3. Fiind o manevră ghidată ecografic, medicul examinator vizualizează în permanenţă acul de puncţie şi leziunea, astfel încât există siguranţa extragerii de ţesut din formaţiunea de interes.
4. Pot fi accesate leziuni dificil de localizat, cum ar fi cele din zona axilară şi din vecinătatea peretelui toracic.

Ehipa medicală din cadrul MedLife Genesys este formată din:

- **DR. SAVA SORIN LUCIAN** medic primar Radiologie şi Imagistică Medicală
- **DR. TOMESCU ANDREI BRANCO** medic specialist Chirurgie Generală
- **DR. CIURDARIU DANIEL** medic primar Chirurgie Generală
- **DR. PĂIUŞAN LUCIAN** medic primar Anatomie Patologică

(9514)

Un control efectuat la timp te poate priva de multe griji.
Nu mai amâna, apelează ☎ 0257 960 pentru o programare.

GARSONIERE

- **A A** Achiziţionez garsonieră, apartament 1 cameră, cash, ☎0746.055.126, ☎0755.483.216. 97124
- **Cumpăr cu** plata pe loc garsonieră, apartament 1 cameră, ☎0721.670.839. 136581

AP.2 CAMERE-ARAD

- **A A** Achiziţionez apartament 2,3,4 camere, cash, ☎0746.055.126, ☎0755.483.216. 97130
- **Cumpăr cu** banii jos apartament 2- 3 camere, ☎0742.781.651. 136582

AP.3 CAMERE-ARAD

- **Vând apartament** 3 camere, etaj 1, zona 300, 55.000 Euro, ☎0735.627.854. 146294
- **Vând apartament** 3 camere, etaj 2, B- dul Revoluţiei, 79.000 Euro, ☎0756.495.174. 146296

AP.4 CAMERE-ARAD

- **Vând apartament** 4 camere, Grădişte, neamenajat. Tel. 0724.293.111. 142343

APARTAMENT LA CASĂ

- **Vând ultracentral** apartament demisol 140 mp - intrare din stradă, apartament 1 cameră 25 mp- parter, intrare auto, garaj în curte, pretabil spaţiu comercial şi birou. Tel. 0727.561.184.

CASE-JUDEŢUL ARAD

- **Vând casă** în Zimand Cuz nr. 87 sau schimb cu apartament 2 camere, zona Mioriţa, 0743.488.063. 137385

VILE-ARAD

- **Vilă mansardată** Grădişte, 8 camere, 3 băi, pretabil două familii, 0722.257.409. 140698

TERENURI JUDEŢ

- **Cumpăr teren** arabil la Pecica 10- 20 ha tarla 1- 153. Ofer 7.000- 8.000 Euro/ha, ☎0733.632.595. 146295
- **Cumpăr teren** arabil la Vladimirescu, Şiria, Zimand, Felnac, 0756.495.174. 146310
- **Vând teren** arabil la Pecica 2,62 ha; 8,3 ha Arad, ☎0756.495.174. 146293
- **Vând teren** intravilan în Şiştarovăţ, 2.880 mp, 4,5 Euro/mp, ☎0745.542.041. 145991

IMOBILE CHIRII

- **Închiriez apartament** la casă, Pârneava. Tel. 0758.268.603. 137374
- **Închiriez garsonieră** în zona pieţei M. Viteazul. Tel. 0770.220.223. 143928
- **Dau în** chirie apartament 2 camere mobilat, central, 250 Euro, 0733.632.595. 146309
- **Dau în** chirie casă cu etaj (265 mp utili), zonă centrală (Podgoria). Ideal sediu firmă. Tel: 0722.293738. 94082

SPAŢII COM-ARAD

- **Închiriez spaţiu** manichiură- pedichiură, masaj. Telefon 0742.065.404. 146342

OFERTE LOCURI DE MUNCĂ

- **Angajăm personal** curăţenie pentru clinică medicală în Arad. Tel. 0733.771.376. 146004
- **Angajăm sudor,** tehnician electromecanic, operator CNC, secretară. Detalii telefon 0257/218077.
- **Angajez agent** pază umană, serios, Arad. Tel. 0740.130.259.
- **Angajez frizer- frizeriţă** cu experienţă. Telefon 0742.065.404.

PRESTĂRI SERVICII

- **Execut lucrări:** acoperişuri noi şi vechi, interioare şi exterioare, ☎0747.359.655. 136584
- **Executăm: zidărie,** tencuieli, zugrăveli, termoizolaţii, acoperişuri, consolidări, subzidiri, renovări, ☎0740.696.157. 136585

CONSTRUCŢII

- **Aaduc balast,** nisip, sort, pământ, ridic moloz, lemne, mraniţă, 0747.206.371. 141885
- **La domiciliul** clientului: nisip, balastru, sort, gunoi; ridic moloz, 0758.708.622. 141888

Policlinica dr. Turcin
Ep. Roman Ciorogariu nr 52 Arad, ☎ 0257/285510,
e-mail: policlinicaturcin@gmail.com http://www.policlinicaturcin.ro

Policlinica DR. TURCIN oferă:

- Cardiologie (EKG, Ecografie cardiacă)
- Dopler vascular, Holter EKG si TA, Test de efort,
- Oftalmologie adulţi si pediatrie (testare vedere de la 6 luni, chirurgia cataractei de la 1.200 RON, câmp vizual, optica medicală)*
- ORL adulţi şi pediatrie (videoendos-copie, testări alergologice)*
- pneumologie
- gastroenterologie
- neuropsihiatrie
- medicină de familie
- ecografii generale
- analize Siguranţa Circulaţiei.
- ginecologie
- transport medical

*consultaţiile la ORL, Oftalmologie şi Psihiatrie sunt **GRATUITE** cu bilet de trimitere de la medicul de familie (5673 - H 640061)

SC DM ITALIAN SOFA SRL
producator canapele
Angajeaza:
- confectionere la masina de cusut
- operatori calculator masina Pantograf, CNC in fabrica (masini taiat pal, burete, tesatura)
- tamplari, tapiteri
- muncitori necalificati
- functionar administrativ –inregistrat facturi
- desenator tehnic 2D

Oferim :
-contract de munca pe perioada nedeterminata,
-salarii atractive,
-bonuri de masa,
-transport gratuit,
-analize la angajare gratuite.

Informaţii la sediul firmei din Arad, Str. a-III-a, Zona Industriala Vest, Nr. 3, tel . 0257/216610 intre orele 9-14 de luni pana vineri

(9569)

Ministerul Finanţelor Publice. Agenţia Naţională de Administrare Fiscală. Direcţia Generală Regională a Finanţelor Publice - Timişoara. Administraţia Judeţeană a Finanţelor Publice Arad. Serviciul Colectare şi Executare Silită Persoane Juridice. Dosar de executare nr. 41070. Nr. ARG_DEJ 75496 din 13.11.2018. Anunţ privind vânzarea bunurilor mobile. În temeiul prevederilor art. 250, alin. (2) din Legea nr. 207/2015 privind Codul de Procedură Fiscală, cu modificările şi completările ulterioare, vă facem cunoscut că, în ziua de 11, luna Decembrie, anul 2018, ora 15:00, în localitatea Arad, str. B-dul. Revoluţiei, nr. 77, camera 35, jud. Arad, se vor vinde la licitaţie următoarele bunuri mobile, licitaţia 1: Denumirea bunului mobil. Descriere sumară, Drepturile reale şi privilegiile, care grevează bunurile, dacă este cazul, Preţul de evaluare sau de pornire al licitaţiei, exclusiv TVA, Cota TVA/ neimpozabil/ scutit *: 1) Autoturism Mercedes Benz, tip Sprinter 311 CDI, caroserie BA, suprastructură deschisă, serie şasiu WDB9036221R615094, din anul 2008, cu 306000 km la bord, combustibil motorină, cilindree 2148 cmc, putere 80 kw, culoare alb - gri, nr. de circulaţie AR- 06- LOS, Nu este cazul, 36360 lei, 19%; 2) Ştanţă Granucci, model 5999/1, serie 01702/02, la 380 V, Nu este cazul, 12590 lei, 19%; 3) Ştanţă croit piele Atom, model SL 999/4 T25, serie 17A120095, la 220 şi 380 V, cu motor 0,74 kw, Nu este cazul, 15380 lei, 19%. *) Regimul şi cotele de taxă pe valoarea adăugată aplicabil/ aplicabile pentru vânzarea bunurilor mobile sunt cele prevăzute de Titlul VII din Legea nr. 227/2015 privind Codul Fiscal, cu modificările şi completările ulterioare. Invităm pe cei care pretind vreun drept asupra acestor bunuri să înştiinţeze despre aceasta organul de executare, înainte de data stabilită pentru vânzare. Cei interesaţi în cumpărarea bunurilor sunt invitaţi să se prezinte la termenul de vânzare, la locul fixat în acest scop şi până la acel termen să prezinte oferte de cumpărare. Pentru participarea la licitaţie ofertanţii depun, cu cel puţin o zi înainte de data licitaţiei, următoarele documente: a) oferta de cumpărare; b) dovada plăţii taxei de participare sau a constituirii garanţiei sub forma scrisorii de garanţie, reprezentând 10% din preţul de pornire a licitaţiei. Plata taxei se va efectua în contul IBAN RO94TREZ0215067XXX022241, beneficiar Direcţia Generală Regională a Finanţelor Publice Timişoara - Administraţia Judeţeană a Finanţelor Publice Arad, cod de identificare fiscală 3519933, deschis la Trezoreria Operativă Municipiul Arad; c) împuternicirea persoanei care îl reprezintă pe ofertant; d) pentru persoanele juridice române, copie de pe certificatul unic de înregistrare eliberat de Oficiul Registrului Comerţului; e) pentru persoanele juridice străine, actul de înmatriculare tradus în limba română; f) pentru persoanele fizice române, copie de pe actul de identitate; g) pentru persoanele fizice străine, copie de pe actul de identitate/ paşaport; h) declaraţia pe proprie răspundere a ofertantului prin care certifică faptul că nu este persoană interpusă cu debitorul. Cumpărătorului îi revine obligaţia de a respecta prevederile legale speciale, cum ar fi obligaţiile de mediu, obligaţiile de conservare a patrimoniului naţional sau altele asemenea, respectiv: -. Alte informaţii de interes pentru cumpărător, după caz: -. Pentru informaţii suplimentare, vă puteţi adresa la sediul nostru sau la numărul de telefon 0257.202731. (9816 - H 146325)

SCP EXPERT SPRL *practicieni în insolvenţă*

Prin prezenta **SCP EXPERT SPRL** in calitate de lichidator judiciar al **SC KAROLA IMPEX SRL Arad**, jud. Arad, dosar nr. 2476/108/2012 – Tribunalul Arad, scoate la vanzare prin licitatie publica, deschisa, cu strigare urmatoarele bunuri:
- autoturism DACIA – 325 euro; calandru calcat cu tambur – 140 euro; centrala termica – 50 euro; masa calcat – 120 euro; masa calcat + calandru – 700 euro; masa/masina de calcat profesionala – 120 euro; masa/masina de calcat profesionala – 120 euro; masina curatat industriala uzata Ponini P15 – 125 euro; masina calcat Anghinetti cu brat – 175 euro; masina de spalat industriala (defecta) – 30 euro; masina de spalat industriala WFP33E Grandimpianti – 600 euro; masina de spalat industriala cu centrifuga socolmatic – 225 euro; masina de spalat industriala impianti per lavanderie tip 120 – 500 euro; uscator economatic (defect) – 125 euro; uscator ES14 Imesa – 250 euro; uscator industrial socolmatic – 250 euro.

Preturile susmentionate nu includ TVA, care este taxabil in conformitate cu prevederile codului fiscal.

Licitatia va avea loc la data de 03.12.2018 ora 14,00 la sediul lichidatorului judiciar din Arad, str. D. Bolintineanu, nr. 5, jud. Arad. In caz de neadjudecare licitatiile se vor relua saptamanal in fiecare zi de luni, ora 14,00.

Poate participa la licitatie orice persoana fizica sau juridica, care pana la ora licitatiei a depus o garantie de participare egala cu 10% din pretul de pornire exclusiv TVA al bunurilor licitate.

Informatii suplimentare se pot obtine la sediul lichidatorului judiciar EXPERT SPRL si la telefon 0257 259740. (9817 - H 146351)

SC CET HIDROCARBURI SA

informează consumatorii cu privire la programul de citire a contoarelor de apă caldă si încălzire care se efectuează în zilele de 28.11.2018, 29.11.2018 şi 30.11.2018, după cum urmează:

28.11.2018 – PT 2 Miron Costin; PT 1 Gara; PT 1A Micălaca; PT 5 Zona III; PT Ocsko Terezia; PT 6 Vânători; PT 2 Micălaca; PT 25 Liceul Industrial; PT Paroşeni; PT Aradul Nou; PT 5 Grădişte; PT 21 Eroul Necunoscut; PT 23 Teba; PT 4C Depozit Mobilă; PT 9 Spital Matern; Agenţi economici.

29.11.2018 – PT UTA; PT Pasaj Micălaca; PT 8 Policlinica; PT 6 Dispecerat; PT 6V; PT 4 Macul Roşu; PT 3 Udrea; PT 19; PT 4 Zona II; PT 2 Micălaca; PT 24 Maiakovski; PT 7 Metalul; PT 22 Ursului; PT 3V; PT 21 Eroul Necunoscut; PT Simion Balint; Agenţi economici;

30.11.2018 – PT 3 Micălaca; PT 1 Micălaca; PT Teatru; PT 2' Pădurice; PT 1V; PT 2V; PT 2/I; PT 10 Astoria; PT UTA; PT 14 Spital Dermato; PT 2 Zona V; PT 1 Zona V; PT 18 Faleză Sud; PT 32 Faleză Sud; PT 15 CTP; PT 2/II Dinamo; PT 8V; Agenţi economici.

Cititorii vor purta legitimaţii având sigla SC CET HIDROCARBURI SA. (9818)

Ministerul Finanţelor Publice. Agenţia Naţională de Administrare Fiscală. Direcţia Generală Regională a Finanţelor Publice - Timişoara. Administraţia Judeţeană a Finanţelor Publice Arad. Serviciul Fiscal Orasenesc Sebiş. Dosar de executare nr. 3569. Nr. 20683 din 13.11.2018. Anunţ privind vanzarea bunurilor imobile/ Ansamblu de bunuri imobile. În temeiul art. 250, alin. (2) din Legea nr. 207/2015 privind Codul de Procedură Fiscală, republicată cu modificările şi completările ulterioare se face cunoscut că, în ziua de 11, luna decembrie, anul 2018, ora 11.00, în localitatea Sebiş, str. Piaţa Tineretului, nr. 1A, jud. Arad, se vor vinde la licitaţie, prima licitaţie publică, următoarele bunuri imobile: A) Teren extravilan situat în localitatea Bârsa, înscris în suprafaţa de 4100 mp, CF nr. 301776, nr. cadastral 471, nr. top 54285/16, preţ de evaluare/ de pornire al licitaţiei 3700 lei (exclusiv TVA), grevate de următoarele drepturi reale şi privilegii, după caz: Creditori: MFP - ANAF - D.G.R.F.P. Timişoara A.J.F.P. Arad. Sarcini: Ipotecă rang I. *) În conformitate cu prevederile Titlului VII din Legea nr. 227/2015 privind Codul Fiscal cu modificările şi completările ulterioare, operaţiunea este taxabilă, (cota TVA 19%). Invităm pe cei care pretind vreun drept asupra acestor bunuri sa înştiinteze despre aceasta organul de executare, înainte de data stabilită pentru vânzare. Cei interesati în cumpărarea bunurilor sunt invitati să se prezinte la termenul de vânzare, la locul fixat în acest scop si până la acel termen să prezinte oferte de cumpărare. Pentru participarea la licitaţie ofertanţii depun, cu cel puţin o zi înainte de data licitaţiei, următoarele documente: a) oferta de cumpărare; b) dovada plăţii taxei de participare sau a constituirii garanţiei sub forma scrisorii de garanţie, reprezentând 10% din preţul de pornire a licitatiei. Plata taxei se va efectua în contul IBAN RO94TREZ0215067XXX022241, beneficiar Direcţia Generală Regională a Finanţelor Publice Timişoara, Administraţia Judeţeană a Finanţelor Publice Arad, cod de identificare fiscală 3519933, deschis la Trezoreria Operativă a Municipiului Arad; c) împuternicirea persoanei care îl reprezintă pe ofertant; d) pentru persoanele juridice române, copie de pe certificatul unic de înregistrare eliberat de Oficiul Registrului Comerţului; e) pentru persoanele juridice străine, actul de înmatriculare tradus în limba română; f) pentru persoanele fizice române, copie de pe actul de identitate; g) pentru persoanele fizice străine, copie de pe actul de identitate/ paşaport; h) declaraţia pe proprie răspundere (autentificată) a ofertantului prin care se certifică faptul că nu este persoană interpusă cu debitorul. Cumpărătorului îi revine obligaţia de a respecta prevederile legale speciale, cum ar fi obligaţiile de mediu, obligaţiile de conservare a patrimoniului naţional sau altele asemenea, respectiv: -. Alte informaţii de interes pentru cumpărător, după caz: -. Pentru informaţii suplimentare, vă puteti adresa la sediul nostru din loc. Sebiş, str. P-ţa. Tineretului nr. 1A, jud. Arad sau la numărul de telefon 0257.311016, int. 206. (9815 - H 146325)

Program mare publicitate
B-dul Revoluţiei, nr. 62,
luni-vineri: 9.00-16.00

EVIDENŢIAZĂ-TE!

Talon valabil până în 30 decembrie 2018

Text: **DATA apariţiei:**.....

Date personale:
Nume şi Prenume:
Telefon:
Buletin de identitate:

TALON + PREŢUL CATEGORIEI AFERENTE

Anunţurile se preiau zilnic, la ghişeu, până în ora 16[00], după această oră, se pot prelua doar prin intermediul sistemului online de preluare al anunţurilor disponibil pe www.jurnalaradean.ro. Anunţurile de mică publicitate din Jurnal Arădean se publică pe baza talonului din ziar
Redacţia nu îşi asumă responsabilitatea pentru conţinutul anunţurilor de mică publicitate!

JURNAL ARADEAN

DECESE

Cu profundă durere în suflete anunţăm decesul iubitului nostru soţ, tată, cumnat şi bunic,

ec.

BOCIORT NICOLAE,

care a urcat la cer sâmbătă seara 24 noiembrie. Nu te vom uita niciodată şi întotdeauna vom preţui amintirea ta. Dă-ne Doamne putere, să acceptăm ce nu putem schimba, curajul de a schimba ce putem şi înţelepciune de a le distinge. Trupul neînsufleţit se află la Casa Funerară Rostyl Arad, str. Cocorilor nr. 27 unde se va ţine slujba religioasă astăzi, 27 noiembrie 2018, la ora 12,00, iar înhumarea va avea loc la Cimitirul Pomenirea.

Soţia Bociort Cornelia, fiul Bociort Graţian cu familia şi cuscrii familia col. Noghiu Gheorghe Nicolae

---

Cu multă durere în suflet anunţ încetarea din viaţă, după o lungă şi grea suferinţă,

la vârsta de 87 de ani,

a iubitului şi dragului meu soţ, cel care a fost geolog

CONSTANTIN MIRCEA OCTAVIAN BRĂTUIANU.

Dumnezeu să-l odihnească!

Doina

Slujba de înmormântare se va oficia marţi, 27 noiembrie, ora 14,00 la Casa Funerară „Kuki" din Grădişte, iar înhumarea va avea loc la Cimitirul Eternitatea.

Cu tristeţe anunţăm decesul iubitului nostru tată şi bunic,

col.(r)

VESE PAVEL.

Slujba de înmormântare va avea loc miercuri, 28 noiembrie, ora 13:00, la Casa Funerară Rostyl din str. Cocorilor nr. 27, iar înhumarea la Cimitirul Eternitatea (UTA).

Familia îndoliată

CONDOLEANŢE

Colegii din cadrul Direcţiei Venituri a P.M.A. sunt alături de colega Ramona Roman în aceste clipe grele suferite prin pierderea tatălui şi transmit sincere condoleanţe familiei. Dumnezeu să-l odihnească în pace!

Împărtăşim durerea familiei Bociort acum când se despart de cel care a fost soţ, tată şi bunic,

NICOLAE BOCIORT.

Dumnezeu să-l odihnească în pace!

Familiile Butuza, Riviş şi Opriţescu

Cu adâncă tristeţe anunţăm decesul dragului nostru prieten

BOCIORT NICOLAE.

Nu te vom uita niciodată. Suntem alături de familia îndurerată.

Familia Hartmann

SERVICII FUNERARE

(H-7489/26)
IN MEMORIAM
NON STOP!
KUKI - servicii funerare complete
Producător de sicrie - oferă sicrie la preţ de producător.
GRATUIT rezolvăm actele la spital, primărie, casa de pensii şi C.A.R.P.
Transport intern şi internaţional ● Accesorii funerare.
Contact: Arad, Str. Mihai Eminescu nr. 4 (în curte), vis-a-vis de Cerbul Albastru.
Telefon: 0257/211929, mobil: 0723-343-964
www.inmemoriamkuki.com
CASĂ FUNERARĂ - Strada Ştefan Ludwic Roth nr. 1 D, Grădişte
- Str. Cocorilor nr. 6 (lângă magazinul Izolta)

În aceste momente grele pricinuite de trecerea în eternitate a mult regretatului nostru vecin,

ec. BOCIORT NICOLAE

transmitem familiei sincere condoleanţe.

Asociaţia de Proprietari Bloc H7

O inimă bună a încetat să mai bată, un prieten drag a plecat la ceruri spre linişte şi pace, cel ce a fost

economist NICOLAE BOCIORT.

Vei rămâne veşnic în amintirea noastră. Condoleanţe familiei îndoliate!

Mariana şi Eugen Ciobanu

Cu nemărginită durere mă despart de bunul meu prieten,

BOCIORT NICOLAE.

Dumnezeu să-l odihnească în pace!

Trînc Vasile

Odihneşte-te în pace dragul şi iubitul nostru verişor,

NICU BOCIORT (CIC).

Nu te vom uita niciodată! Condoleanţe dragă Neli şi Graţian.

Fam. Lucian şi Viorica Cismaş

Cu tristeţe am aflat că s-a stins din viaţă o eminentă mamă, bunică mândră şi om deosebit,

prof. BEHM ECATERINA.

Odihnească-se în pace! Amin.

Dr. Nagy Mihai

Îmi exprim regretul şi tristeţea pricinuite de trecerea în nefiinţă a celui care a fost

CONSTANTIN (PUIU) BRĂTUIANU.

Dumnezeu să-l odihnească!

Verişoara Carmen Puia

Împărtăşim tristeţea şi durerea pricinuite de decesul celui care a fost

CONSTANTIN (PUIU) BRĂTUIANU

şi ne rugăm pentru veşnica lui odihnă!

Dorina şi Vlad Neamţu

Adânc îndureraţi ne exprimăm regretul la trecerea în nefiinţă a iubitului nostru cumnat

CONSTANTIN (PUIU) BRĂTUIANU

şi ne rugăm pentru odihna sufletului său.

Ligia şi Mircea Timbus

Împărtăşim durerea pricinuită de stingerea din viaţă a celui care a fost

CONSTANTIN BRĂTUIANU.

Dumnezeu să-l odihnească!

Mirela şi Victor

Suntem alături de familiile Avrămuţ şi Vese în aceste momente de durere pricinuite de trecerea în nefiinţă a tatălui. Sincere condoleanţe!

Colectivul Proiect Real Estate S.A.

MULŢUMIRI

Aducem mulţumiri celor care prin prezenţă, condoleanţe şi flori ne-au fost alături în dureroasa despărţire de dragul nostru soţ, tată şi fiu,

ing. PEIA CIPRIAN-OVIDIU.

Dumnezeu să-l odihnească în pace!

Familia

COMEMORĂRI

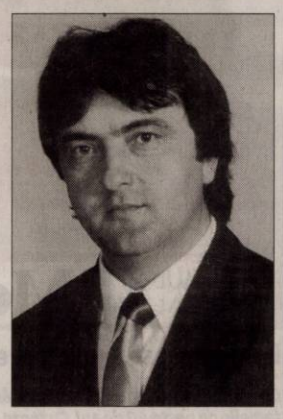

„La mulţi ani!" iubire sfântă, în lumea ta divină de dincolo de noi, prof. ing.

NELUŢU HUŢ

Stau singură în noaptea rece/ Plângând, eu mă gândesc la tine/ Mă uit la ceas, timpul nu trece/ Mi-e tare dor, mi-e dor de tine. Adorm târziu cu tine-n gând/ Căci dorul este mult prea mare/ Şi te visez că vii zâmbind/ Că vii şi-mi dai o-îmbrăţişare. Visez că mă priveşti cu drag/ Visez că te ating şi tu tresari/Dar visul meu doar vis rămâne/ Căci mă trezesc şi tu dispari. Aş vrea să strig, dar nu-mi găsesc puterea/ Sunt prizonieră-n visul meu, cu tine-n gând/ Tu vii în vis, dar noaptea trece/ Şi mă trezesc în zori, cu dor, plângând.

Mereu cu durerea în suflet, soţia Carmen

---

27 noiembrie, ziua când, în urmă cu trei ani, s-a stins din viaţă, dragul meu soţ,

ERVIN PAVEL SARMEŞ.

Amintirea lui va dăinui în memoria mea. Dumnezeu să îl odihnească!

Soţia întristată

Cei dragi nu ne părăsesc niciodată, rămân întotdeauna în sufletul nostru. Se împlineşte un an de când nu mai eşti alături de noi, dar ne veghezi de acolo de sus, dragul nostru,

ing. BOZÎNTAN IOAN DOREL

fiu, soţ, tată şi bunic. Parastasul şi slujba de pomenire vor avea loc joi, 29 noiembrie 2018, ora 16,30 la Catedrala Ortodoxă Veche.

Familiile Bozîntan şi Man

Astăzi e ziua în care ai plecat să o reîntâlneşti pe

MAMA.

De 15 ani un ochi râde şi un altul plânge ştiindu-vă împreună.

Te iubim,

TATA!

MIRCEA GULEŞ

Doina, Ovidiu şi Mihaela

• **Vând lemne** 4 metri ster, la 550 Roni, ☎0723.349.110. 141879

ELECTRONIC PLUS

• **Vând frigider,** congelator, maşină spălat automată, combină, vitrină ladă, ☎0257-210613. 146341

ANIMALE,PĂSĂRI

• **Cumpăr vaci** şi căzute pentru sacrificat şi viţei 2- 3 luni pentru creştere. Tel. 0745.505.122. 145286

• **Vând porc** de carne 250 kg, 8 lei/kg, Arad, ☎0723.029.949. 143930

• **Vând puicuţe** tinere ouătoare. Telefon 0748.322.489. 141878

• **Vând 3** porci de 100- 120 kg şi 2 porci de 160- 180 kg, ☎0744.643.288. 141891

• **Vând 3** porci între 100 şi 200 kg. Tel. 0742.143.379. 146328

• **Vând 4** porci crescuţi bio (fără concentrate) doar cu porumb, grâu şi floarea soarelui. Tel. 0740.404.281. 142738

CITAŢII

• **Numitul Gherdan- Belehuţă** Radu- Marian, domiciliul în Arad, str.Ceaikovski nr.7, ap.1, jud. Arad este citat la Judecătoria Arad în 04.12.2018, ora 8:30, complet c30- 2018, sala 146, în calitate de chemat în garanţie în dos. nr.6379/55/2018, proces cu reclamantul Costa Radu Valentin. 146314

DIVERSE

• **Vând centrală** nouă, sigilată pe lemne şi cărbune, 40 kw. Bonus vas expansiune, supapă siguranţă. Preţ 3.300 Ron/negociabil, ☎0754.368.114. 146339

Program mica publicitate:
pe B-dul Revoluţiei, nr. 81
luni-joi: 8.00-17.00,
vineri: 8.00-16.00
duminică: 9.00-13.00.

Evidență pentru cei cu intoleranță la gluten

Se dorește înființarea Registrului de evidență a persoanelor intolerante la gluten.

BUCUREȘTI. Mai mulți parlamentari au depus la Senat un proiect legislativ care prevede înființarea Registrului de evidență a persoanelor cu intoleranță la gluten, dar introduce și obligația ca spitalele, grădinițele și școlile să asigure porții de mâncare fără gluten.

„Toate alimentele ambalate, medicamentele, suplimentele nutritive și produsele cosmetice vor conține, conform cu fișele de produs și auditurile interne realizate, una din informațiile: «conține gluten»; «conține urme de gluten»; «produs într-o unitate care procesează alimente care conțin gluten»; «nu conține gluten»".

La copii

Toate unitățile de învățământ preșcolar și școlar vor asigura copiilor cu intoleranță la gluten, dovedită prin adeverință medicală de la medicul specialist, toate mesele, conform programului la care este înscris copilul. Porțiile de mâncare fără gluten vor fi pregătite în recipiente separate, cu ustensile separate și din ingrediente inscripționate „fără gluten", prevede proiectul de lege. De asemenea, spitalele din România, de stat sau private vor avea obligația de a asigura pacienților cu intoleranță la gluten toate mesele pe care le presupune spitalizarea. Propunerea legislativă mai prevede înființarea unui centru pentru a ține evidența persoanelor diagnosticate cu boli celiace.

„Înființarea Registrului național de evidență a persoanelor diagnosticate cu boală celiacă, de către Centrul de Management pentru Boala Celiacă din cadrul Institutului Național pentru Sănătatea Mamei și a Copilului, va avea loc în decurs de maxim 12 luni de la intrarea în vigoare a prezentei legi. Registrul va fi completat de către medicii de familie sau medicii gastroenterologi", potrivit proiectului de lege.

Orice constrângere a drepturilor persoanelor dragnosticate cu această boală se va considera discriminare.

Șansă pentru cei cu intoleranță la gluten FOTO: FAN

Dieta fără gluten

Produsele fără gluten sunt tot mai căutate nu numai de către persoanele care suferă de boala celiacă, dar și de către cei care doresc să aibă un trai sănătos.

În cazul multora dintre noi, glutenul poate împiedica absorbția eficientă a substanțelor nutritive și perturba buna funcționare a sistemului digestiv. Glutenul produce o inflamație gravă a intestinului subțire persoanelor care suferă de boală celiacă, și într-o măsură mai mică poate afecta și persoane care nu au boala celiacă. Senzația de balonare, disconfortul abdominal, meteorismul, durerile surde de stomac, problemele de digestie pot fi evitate sau ameliorate renunțând la produsele cu gluten. Este foarte greu să ne ferim de gluten, căci se găsește în multe dintre alimentele clasice. Cu toate acestea, cine dorește să aibă o dietă fără gluten poate urma câțiva pași simpli și eficienți. dacă este bine informat.

Ce este glutenul

Glutenul este o proteină care se găsește în grâu, secară, orz, dar se poate ascunde și în alte produse în afară de cele de panificație (în sosul de soia, în bere sau mezeluri). Produsele pe bază de grâu sunt foarte des întâlnite pe masa românilor - de la pâine simplă până la biscuiți și produse de patiserie-cofetărie. Știm că pâinea îngrașă datorită caloriilor goale (fără nutrienți), dar iată că acesta nu este singurul „rău", căci glutenul din pâine are și el efecte nedorite. Făina cu mult gluten este preferata tuturor, pentru că acesta ajută la creșterea produselor de panificație. Glutenul este ceea ce face aluatul elastic, pufos și frumos crescut.

O dietă fără gluten implică excluderea totală a produselor ce conțin proteina denumită gluten.

Alimentele permise în dieta fără gluten

Multe dintre alimentele sănătoase și delicioase sunt în mod natural fără gluten:

- Boabe de fasole, linte, semințe și alune (oleaginoase);
- Ouă proaspete;
- Carne proaspătă, pește și pasăre (dar nu gătită sub formă de șnițel, pane sau marinată);
- Fructe și legume;
- Majoritatea produselor lactate.

Este important să vă asigurați că produsele nu au fost procesate industrial sau amestecate cu ingrediente ce conțin gluten, aditivi sau conservanți.

- Amarant;
- Hrișcă;
- Porumb și mălai;
- Semințe de in;
- Făină fără gluten (din orez, soia, porumb, cartof, lupin, fasole);
- Paste din quinoa, orez, hrișcă, năut, mazăre, linte, fasole;
- Mei;
- Quinoa;
- Orez;
- Sorg;
- Soia;
- Tapioca.

Dieta fără gluten este dedicată în special pentru tratarea bolii celiace. Boala celiacă mai poartă numele de sprue celiac, enteropatie gluten sensibilă, enteropatia glutenica sau sprue nontropical. Leziunile provocate la nivelul intestinului subțire în cazul celor ce suferă de boala celiacă afectează absorbția normală a nutrienților, în special a grăsimilor, calciului, fierului și folaților (sindrom de malabsorbție). La nivel mondial sunt afectate de boala celiacă sute de milioane de oameni (numai în SUA sunt înregistrate 20 de milioane de persoane cu această boală).

Respectarea unui regim alimentar fără gluten poate fi dificilă inițial, dar odată cu trecerea timpului și cu multă răbdare și creativitate, veți descoperi că se găsesc suficienți înlocuitori (chiar mai sănătoși) pentru alimentele consacrate care conțin gluten.

Dieta fără gluten este un tratament pentru boala celiacă, dar unii adulți și mai ales copii care nu au boală celiacă pot avea totuși simptome atunci când consumă produse cu gluten. Acest lucru se numește sensibilitate non-celiacă la gluten. Persoanele cu această sensibilitate au opțiunea de a adopta o dietă fără gluten, în timp ce oamenii cu boală celiacă sunt nevoiți să aibă o alimentație cu totul fără gluten, pentru a preveni simptomele și complicațiile legate de boala lor.

Trecerea la o dietă fără gluten este o schimbare majoră a stilului de viață și, ca în cazul oricărui lucru nou, este nevoie de ceva timp până la acomodarea totală. Inițial, veți simți că dieta impune pre multe restricții, mai ales dacă nu ați avut simptome îngrijorătoare înainte de diagnostic. Vă puteți concentra pe varietatea mare de produse fără gluten disponibilă pe piață, cum ar fi pâinea, biscuiții, grisinele și pastele din alte cereale decât cele cu gluten.

Dacă doriți să începeți o dietă fără gluten este recomandat să consultați medicul nutriționist, care vă poate răspunde la întrebări și vă poate sfătui cum să evitați glutenul, având o alimentație sănătoasă și echilibrată.

Alimente interzise în dieta fără gluten

Evitați toate alimentele și băuturile ce conțin:

- Orz (malțul, aroma de malț și oțetul din malț sunt, de obicei, realizate din orz);
- Secară;
- Triticale (un hibrid de grâu și secară);
- Grâu. Evitarea grâului poate fi o provocare, deoarece produsele din grâu sunt numeroase. Sunt multe tipuri de făină din grâu pe rafturile supermarket-urilor – făină simplă, făină cu brom, făină îmbogățită, făină cu fosfați, făină pentru creștere etc. Alte produse din grâu ce trebuie evitate sunt: făină din grâu dur, făină graham, griș, făină de alac.
- Evitați orice produs făinos ce nu are menționat „Fără gluten" pe etichetă. Anumite cereale, cum ar fi ovăzul, pot fi contaminate cu grâu în timpul etapelor de producție și procesare industrială. Din acest motiv, medicii și nutriționiștii recomandă, în general, evitarea ovăzului, cu excepția cazului în care produsele sunt etichetate ca fiind fără gluten.

De asemenea, trebuie acordată atenție sporită produselor care pot conține gluten în mod indirect sau auxiliar. Aceste produse pot fi:

- Aditivi alimentari, cum ar fi aroma de malț, alimente procesate cu amidon și altele.
- Medicamente și vitamine care utilizează glutenul drept liant.

Atenție la contaminarea cu gluten!

Contaminarea apare când alimentele fără gluten intră în contact cu alimente ce conțin gluten. Acest lucru se poate întâmpla în timpul procesului de producție, ca de exemplu atunci când se utilizează aceleași utilaje de fabricare pentru o mare varietate de produse alimentare.

SURSA: PRODIETA.RO

JURNAL ARĂDEAN

Al Pacino va juca rolul Regelui Lear

HOLLYWOOD. Actorul american Al Pacino va interpreta rolul principal într-o nouă adaptare cinematografică a piesei de teatru „Regele Lear", de William Shakespeare.

După ce a interpretat personajul Shylock în filmul „Negustătorul din Veneția" (2004), starul american, premiat cu Oscar, va juca rolul principal într-o nouă adaptare cinematografică a unei piese shakespeariene.

Michael Radford, regizorul filmului „The Merchant of Venice" și nominalizat la Oscar pentru pelicula „Il Postino", va regiza noul proiect cinematografic.

Al Pacino FOTO: INDIEWIRE.COM

„Lear este rolul pe care toți actorii și-l doresc. Al Pacino cochetează cu această idee de mai mult timp. Există o diferență între Shylock, care apare doar în cinci scene, și Lear, care este prezent aproape în fiecare scenă. E un rol enorm. Cred că lui Pacino i-ar plăcea o astfel de onoare, întrucât el este un actor teribil de bun", a declarat Michael Radford.

Următoarele două proiecte de pe agenda de lucru a actorului Al Pacino sunt deja intens mediatizate: filmul „The Irishman", regizat de Martin Scorsese, și „Once Upon a Time in Hollywood", de Quentin Tarantino, în care starul american joacă rolul impresarului unui personaj interpretat de Leonardo DiCaprio. **SURSA: AGERPRES**

„Becoming", cartea scrisă de Michelle Obama FOTO: TIME.COM

Cartea cu memoriile primei doamne are vânzări uriașe

WASHINGTON. Noua carte scrisă de Michelle Obama, „Becoming", a fost vândută în peste 1,4 milioane de exemplare în toate formatele în primele șapte zile de când a ajuns pe rafturi, pe 13 noiembrie, relatează CNN. Memoriile fostei prime doamne despre originile ei din Chicago și timpul petrecut la Casa Alba sunt populare și în străinătate, fiind bestseller în Europa și Scandinavia și No.1 în clasamentul cărților pentru adulți în Regatul Unit, potrivit editurii Penguin Random House.

SURSA: AGERPRES

O nouă incursiune în lumea jocurilor video

HOLLYWOOD. „Ralph Breaks the Internet", noua propunere a studioului Disney, și „Creed II", o continuare a filmului despre lumea boxului, avându-i ca protagoniști pe Michael B. Jordan și Sylvester Stallone, și-au devansat joi premiera pentru a profita de sărbătorirea Zilei Recunoștinței (Thanksgiving), Continuarea la „Wreck-It Ralph", filmul de animație care a avut încasări de 471 milioane de dolari în întreaga lume, este o nouă incursiune în lumea jocurilor video și recuperează carismaticul personaj Ralph (John C. Reilly) alături de întreprinzătoarea și curajoasa Vanellope (Sarah Silverman).

SURSA: AGERPRES

Noua propunere a studioului Disney FOTO: FAN

Orsi

Născută în zodia Leu, este pasionată de lectură, muzică și călătorii. FOTO: SEBASTIAN BALA

Mamă-surogat

Un labrador din San Francisco îngrijește un iepuraș FOTO: FAN

Cele mai spectaculoase târguri de iarnă în Europa

Târgurile de iarnă și-au făcut apariția, în această perioadă, în majoritatea orașelor mari. Vizitează-le și tu pe cele mai frumoase!

VIENA/ PRAGA. Imediat ce vin primele zile reci, amatorii de călătorii își îndreaptă atenția spre destinațiile care le pot oferi cele mai spectaculoase evenimente pentru sărbătorile de iarnă, fie că e vorba despre Crăciun, fie că sunt zilele de după Anul Nou. Cei care caută destinații obișnuite pentru turismul de iarnă știu deja că târgurile de Crăciun din Viena, Berlin, Praga, Salzburg sau Paris sunt cele mai aglomerate locuri de sărbători. Dar în Europa, sărbătorile vin cu ornamente diferite în fiecare colț al continentului. Fie că este vorba despre o călătorie până la Budapesta, în mijlocul Europei, la Koln, la Lerwick ori în Helsinki, fiecare destinație vine cu atracții de sezon adaptate spiritului local. Târgul de Crăciun din capitala Ungariei este o destinație ideală pentru gurmanzi. La cele peste 150 de standuri instalate în Pesta se pot comanda porții de gulaș servite în pâine și alte specialități locale, iar modul de preparare este supravegheat de specialiști din Budapesta care au grijă să se respecte rețetele originale. **SURSA: MEDIAFAX**

Spectacol de Crăciun FOTO: FAN

Furat în urmă cu 40 de ani, expus la Muzeul Bizantin

NICOSIA. Un mozaic cipriot datând din secolul al VI-lea și furat în urmă cu peste 40 de ani a fost expus miercuri la Muzeul bizantin din Nicosia la câteva zile după ce a fost readus pe insula mediteraneană, relatează AFP.

Cu o vechime de peste 1.600 de ani, acest mozaic care îl reprezintă pe Sfântul Marcu, provine din biserica Panagia Kanakaria, în nordestul Ciprului, de unde a fost furat la o zi de la invazia turcă, în 1974. Adus de trei zile în Cipru, mozaicul este expus la Muzeul bizantin din Nicosia, alături de un mozaic în care este înfățișat Sfântul Andrei, de asemenea, repatriat în Cipru în acest an, a declarat Ioannis Eliades, director al muzeului. **SURSA: AGERPRES**

Din secolul al VI-lea FOTO: FAN

Cutremur de 6,3 grade în Iran

ILAM. Un cutremur cu magnitudinea 6,3 produs duminică în vestul Iranului, la frontiera cu Irakul, s-a soldat cu peste 700 de răniți, cei mai mulți suferind răni minore.

Potrivit Serviciului național de urgență, „ultimul bilanț indică 716 răniți", a anunțat postul public, adăugând că la jumătatea dimineții doar 33 de persoane rămâneseră spitalizate. Seismul de duminică a fost resimțit în cel puțin șapte provincii iraniene, dar cel mai puternic la Kermanshah, unde anul trecut peste 600 de persoane și-au pierdut viața și alte mii au fost rănite în urma celui mai devastator cutremur înregistrat în această țară în peste un deceniu.

Resimțit în 7 provincii FOTO: FAN

Geamănul pierdut al Soarelui

LONDRA. Acesta ar putea fi geamănul de mult pierdut al Soarelui din galaxia noastră

Ipoteza conform căreia Soarele ar fi avut un geamăn a apărut în urmă cu mulți ani. În prezent, astronomii cred că ar detectat locația în care s-ar afla acesta.

Localizată la 184 de ani lumină de Pământ, steaua se numește HD 186302, iar specialiștii cred că acesta este geamănul de mult pierdut al Soarelui. Conform Science Alert, majoritatea stelelor se formează în grupuri.

Acestea pot ajunge la numărul sutelor în cadrul acestor creșe stelare ce sunt nori uriași de praf și gaze.

SURSA: AGERPRES

FONDAT 1989, APARE LA ARAD, TEL. 0257/281.802, E-MAIL: REDACTIA.JURNALARADEAN@INFORMMEDIA.RO; PUBLICITATE.JURNALARADEAN@INFORMMEDIA.RO

Bogdan Costea a prezentat activitatea şi planurile Teatrului Clasic
PAGINA 4

JURNAL ARĂDEAN

Găteşte reţete tradiţionale pentru masa de 1 Decembrie
PAGINA 10

MIERCURI
28 NOIEMBRIE 2018
ANUL XXX, NR. 8210
12 PAGINI - 1,90 LEI

3° Temperaturile se vor situa între 1 şi 3 grade. Vântul va sufla cu 17 km/h.

DIMINEAŢA | AMIAZA | SEARA

Casă „incendiată" de angajaţi

Muncitorii de la gaz au dat foc unei case de pe strada Făt Frumos în timp ce efectuau lucrări la o conductă de gaz.

ARAD. O parte din acoperişul unei case, precum şi o cameră din mansarda locuinţei, au fost cuprinse de flăcări, după ce o echipă de muncitori care efectuau lucrări la o ţeavă de gaz nu şi-a luat toate măsurile de precauţie când s-a apucat de treabă. Se pare că, în timp ce echipa efectua lucrări la o ţeavă de gaz amplasată undeva în spatele imobilului, s-au produs scântei mecanice, gazul a ieşit cu presiune din conductă, producându-se o flacără care a ajuns până la acoperişul casei.

Aproximativ 80 de metri pătraţi din suprafaţa acoperişului, precum şi una dintre cele patru încăperi ale mansardei au fost afectate de foc. Incendiul a fost localizat în 15 minute şi lichidat în aproximativ o oră de către echipajele de pompieri. Pentru localizarea şi stingerea focului a intervenit Detaşamentul de Pompieri Arad cu două autospeciale de stingere şi un echipaj de descarcerare, în total - 9 subofiţeri.

„În momentul sosirii acestora la faţa locului, incendiul se manifesta violent, cu flacără", a precizat maiorul George Pleşca, purtător de cuvânt în cadrul Inspectoratului pentru Situaţii de Urgenţă. În legătură cu cele întâmplate Compania DelgazGrid a transmis următorul comunicat de presă: „Marţi, 27 noiembrie, în municipiul Arad, în timpul executării unor lucrări de revizie a unui post de reglare măsurare a presiunii gazelor naturale a izbucnit un incendiu. Acesta a fost stins de către ISU Arad. Compania noastră a demarat o cercetare pentru a se stabili circumstanţele şi cauzele care au generat acest incident". **JA-I.C.**

Sonda InSight FOTO: FAN

Trupa Goodbye to Gravity, omagiată

MARTE. Numele celor patru artişti care au murit în urma incendiului din „Colectiv" au ajuns pe Planeta Roşie, fiind scrise pe un microcip aflat la bordul sondei InSight. **/P.6**

În ajutorul celor afectaţi de pestă

ARAD. Senatorul liberal Ioan Cristina consideră că toţi crescătorii de porci din România care au fost afectaţi de pesta porcina africană trebuie să primească despăgubiri de la Uniunea Europeană. **/P.5**

Adrian Ţolea FOTO: JA

Ţolea, refăcut director al ADI

ARAD. Adrian Ţolea a câştigat procesul în care a atacat decizia de concediere din funcţia de director al ADI Deşeuri. Tribunalul Arad a decis că acesta va fi repus în funcţie, dar va fi sancţionat cu 10 la sută din salariu pentru trei luni. **/P.3**

Acasă

Majoritatea românilor locuiesc în case proprietate personală.

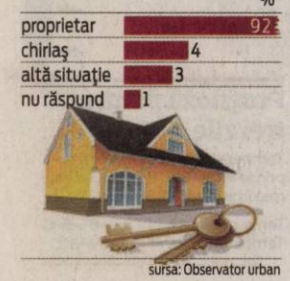

sursa: Observator urban

17212
9 771220 748034

Nu vom mai aştepta, de sărbători, la frontieră

O veste bună! Autorităţile maghiare vor renunţa la controalele sistematice, cele care îngreunau atât de mult traficul prin Punctul de Trecere a Frontierei Nădlac de pe autostradă şi nu numai. Nu vor renunţa de tot la aceste controale, ci doar în perioada 15 decembrie 2018 - 15 ianuarie 2019, aşa cum au convenit cu autorităţile române, în urma unei întrevederi cu omologii din România. **/P.6** FOTO: VASILE OBŞITOŞ

Facilităţi extinse pentru transportul în comun din Arad

Primăria vine cu o ofertă extinsă de gratuităţi şi reduceri pentru transportul cu tramvaiul şi autobuzul.

ARAD. Veste bună pentru pensionarii din municipiul Arad! Primarul Gheorghe Falcă a anunţat, marţi, într-o conferinţă de presă, intenţia Municipalităţii de a extinde facilităţile acordate persoanelor de vârsta a treia pentru transportul în comun.

Astfel, persoanele de peste 70 de ani care au domiciliul sau reşedinţa în municipiul Arad vor beneficia de gratuitate la transportul cu tramvaiul sau autobuzul (indiferent de cuantumul veniturilor pe care le au). Pensionarii în vârstă de până la 70 de ani care au un venit lunar mai mic de 1.200 de lei vor beneficia, de asemenea, de gratuitate. Pensionarii sub 70 de ani care au venituri mai mari de 1.200 de lei vor beneficia de 50% reducere la călătoriile cu tramvaiul sau autobuzul. Potrivit primarului, scopul Municipalităţii este acela de a uşura mobilitatea vârstnicilor arădeni, de a-i sprijini să participe la diverse evenimente, de a-i mobiliza să-şi construiască sau să-şi consolideze viaţa socială.

În acelaşi timp, Primăria propune o serie de facilităţi pe transportul public pentru copii şi tineri. De data aceasta, transportul cu tramvaiul sau autobuzul are legătură cu... şcoala. Mai exact, acordarea gratuităţilor ar putea fi condiţionată de frecventarea cursurilor şcolare/ universitare. Dar acest aspect va fi supus dezbaterii publice. **/P.3**

A ajuns la spital FOTO: FAN

De la bere la cuţit, la Tisa Nouă

TISA NOUĂ. Au consumat cantităţi impresionante de bere apoi s-a iscat scandalul. Este vorba despre o femeie şi un bărbat, unul a ajuns în arest, iar celălalt pe patul de spital. Totul a avut loc în satul Tisa Nouă, în noaptea de luni spre marţi în casa unei femei în vârstă de 41 de ani care trăieşte în concubinaj cu un bărbat în vârstă de 51 de ani. Pe fondul consumului de alcool, femeia i-a înfipt bărbatului cuţitul între coaste. Ea a fost reţinută pentru 24 de ore. **/P.6**

JA, un ziar de toată lauda

Sunt fideli iar, de această dată, au fost şi norocoşi. Câştigătorii „Premiile de fidelitate JA" pentru luna noiembrie consideră cotidianul nostru un ziar de toată lauda. Cei zece fericiţi câştigători au fost premiaţi, ieri, cu câte 200 de lei, iar momentul a fost un bun prilej de a le asculta opiniile legate de ziarul pe care îl citesc zi de zi. **/P.3** FOTO: A.P.

Marin Lupaş FOTO: JA

Acuze pe tema Centenarului

ARAD. Marin Lupaş, consilier local independent, vorbeşte într-un interviu despre Monumentul Marii Uniri de la Arad şi lansează acuze dure atât la adresa parlamentarilor PSD cât şi a puterii liberale. Lupaş consideră că „parlamenarii PSD şi primarul Falcă nu au ce căuta la ceremoniile Centenarului". **/P.5**

Încă un drum va fi modernizat

ARAD. Unul dintre cele mai proaste drumuri din judeţ, respectiv Sântana - Olari - Sintea Mică, va fi modernizat. Valoarea lucrării este estimată la aproape 19 milioane lei. **/P.3**

Clădirile MAI, reabilitate

ARAD. IPJ Arad şi ITPF Oradea - Serviciul Teritorial al Poliţiei de Frontieră Arad au anunţat că sediile de pe strada Vârful cu Dor, respectiv Mărăşeşti în care îşi desfăşoară activitatea vor fi reabilitate cu fonduri europene. **/P.6**

După Argeş, vine Mioveni FOTO: FAN

Poate trece UTA de CS Mioveni?

ARAD. Azi, de la ora 14, UTA dispută ultimul meci al turului, în faţa celor de la CS Mioveni, chiar pe „Motorul". Ionuţ Popa susţine că adversarul vine motivat, după ce a făcut doar egal etapa trecută, acasă, cu codaşa ACS Poli. **/P.7**

Remember: 28 noiembrie

1612 Planeta Pluto este pentru prima dată observată de către Galileo Galilei, dar este catalogată doar ca o stea fixă

1694 A murit Regina Maria a II-a a Angliei (n. 1662)

1805 S-a născut Eftimie Murgu, filolog, filosof, lingvist, fruntaș al Revoluției de la 1848 din Țara Românească (d. 1870)

1856 S-a născut Woodrow Wilson, al 28-lea președinte al SUA, laureat al Premiului Nobel (d. 1924)

1895 În cafeneaua „Grand Café" din Paris are loc prima proiecție de film, realizată de frații Lumière

1903 S-a născut Nicolae Kirculescu, compozitor român de muzică ușoară, de film și teatru (d. 1985)

1937 A murit Maurice Ravel, compozitor și pianist francez (n. 1875)

Denzel Washington FOTO: FAN

1953 S-a născut Richard Clayderman, pianist francez

1954 S-a născut **Denzel Washington**, actor american

1986 A murit Andrei Tarkovsky, regizor rus (n. 1932)

1997 A murit Corneliu Baba, pictor român (n. 1906)

2007 A murit Clody Bertola, actriță română (n. 1913)

Întreruperi de curent

Joi, 22 noiembrie 2018. În județ, h 9 – 16: Sârbi, Luncani, Sântana – străzile 1 Decembrie, Oituz, I.L.Caragiale, A.Vlaicu, Trandafirilor, Micșunelelor, M.Viteazul, T.Vladimirescu, Muncii, M. Eminescu; **h 9 – 17:** Pescărie Cermei, Secaș, Căpâlnaș (p), Groși (TM).

Telefoane utile

☎ INFORMAȚII TELEFONICE: 118.932; ☎ROBOT: 1958; ☎ APEL UNIC DE URGENȚĂ (SALVARE, POLIȚIE; Pompieri): 112; ☎ PRIMĂRIA MUNICIPIULUI ARAD: Program de relații cu publicul (camera 5) luni-joi între 8-18; vineri între 8-16. Tel. centrală: 0257/281.850; ☎ Delgaz Grid (fost E.ON) - Dispecerat de urgențe: 0800.800.928 și 0265.200.928; ☎ DERANJAMENTE CURENT ELECTRIC: 0257/929; ☎ INFORMAȚII CFR: 0257/231.777; ☎ PROTECȚIA CONSUMATORULUI: B-dul Revoluției, nr. 50. Telefon: 0257/257.049; ☎ POLIȚIA LOCALĂ: 0257/939.

Sudoku

REGULI: În fiecare bloc sunt câteva cifre între 1 și 9, stabilite dinainte. Acestea trebuie completate cu cifrele lipsă, în așa fel încât fiecare număr să figureze o singură dată. De asemenea, cifrele de la 1 la 9 trebuie să figureze o singură dată atât pe rândurile orizontale cât și pe coloanele verticale ale celor nouă blocuri luate împreună.

ÎNCEPĂTORI

	1			9				
	3	5						
6				1				8
4						5		3
1					2	9		
			8	5	6		7	
5			9		8	4		
						8		
9		6			3			

AVANSAȚI

1		2						7
8		9		5		1		
					7			5
5				2		9		1
2	9					4		
		4	1					
	3		6				1	
				7	4	8		3

Soluțiile jocurilor din numărul precedent:

ÎNCEPĂTORI

8	4	9	2	6	5	3	7	1
1	2	5	9	3	7	6	8	4
3	6	7	4	8	1	5	2	9
7	1	2	8	4	6	9	5	3
9	8	6	7	5	3	4	1	2
5	3	4	1	9	2	8	6	7
4	9	1	5	2	8	7	3	6
2	5	3	6	7	4	1	9	8
6	7	8	3	1	9	2	4	5

AVANSAȚI

6	3	1	5	2	7	9	8	4
5	2	4	3	9	8	7	6	1
8	9	7	4	6	1	3	5	2
7	5	2	1	8	4	6	3	9
1	6	9	2	3	5	4	7	8
4	8	3	9	7	6	2	1	5
3	4	6	8	5	9	1	2	7
9	7	8	6	1	2	5	4	3
2	1	5	7	4	3	8	9	6

UNDE MERGEM în Arad

Cinema

CINEMA CITY ATRIUM

- **Animale fantastice: crimele lui Grindelwald, orele 13:40, 15:10, 16:20, 19:00, 20:50, 21:50**
- **Aventurile lui Smallfoot, orele 14:10, 16:30**
- **Bohemian Rhapsody, orele 14:40, 17:20, 19:40, 22:20**
- **Creed II, orele 14:20, 17:00, 19:30, 22:10**
- **Elliot: O poveste de Crăciun, orele 14:20, 16:20, 18:20**
- **Goosebumps 2: Halloween bântuit, ora 16:40**
- **Grinch, orele 13:30, 15:30, 17:30, 18:50, 20:00**
- **Johnny English lovește din nou, ora 21:00**
- **Moromeții 2, orele 14:30, 16:50, 19:20, 21:40**
- **Prizonieră în pânza de păianjen, ora 20:40**
- **Pup-o mă!, ora 18:50**
- **S-a născut o stea, orele 13:50, 18:10**
- **Văduve, orele 15:00, 17:40, 20:20, 22:00**
- **Venom, ora 21:10**

Teatre

TEATRUL „IOAN SLAVICI"

- **Orașul nostru** (r. Cristian Ban), Sala Studio, duminică, 2 decembrie, ora 19 ,00

Piețe și târguri

Azi este zi de piață la Pâncota, Beliu, Buteni, Șiclău, Macea, Vânători, Pecica, Șiria și **zi de târg la** Beliu și Buteni.

Mâine, joi, este zi de târg săptămânal la Curtici, Sebiș, Cermei, Săvârșin, Secusigiu, Zerind.

Sănătate

- **CABINET GINECOLOGIC:** Cabinet ginecologic Arad, B-dul Decebal 11 (lângă Hotel Aradul), chiuretaj medicamentos, eco 4 D, test PAP.TEL: 0770823850, 0723643581
- **Policlinica DR. TURCIN, oferă:** Cardiologie (EKG, Ecografie cardiacă, Doppler vascular, Holter EKG si TA, Test de efort), Oftalmologie **(NOU - chirurgie pol anterior; CV computerizat; optică medicală),** ORL (videoendoscopie), pneumologie, gastroenterologie, neuropsihiatrie, medicină de familie, ecografii generale, Ginecologie. **Telefon: 0257/285510, www.policlinica-turcin.ro**
- **Farmacia GLYKON - UTA**, Bl U 6 (vis-a-vis de biserica în construcție). Deschis zilnic: luni-vineri 07.00 -21.00 sâmbătă și duminică 08.00-18.00. **Telefon: 0257/241197.**

Horoscop

BERBECUL (III.21.-IV.20.)
La serviciu sunteți încăpățânat și colaborați greu cu colegii. Fiți mai flexibil. După-amiază s-ar putea să suferiți o dezamăgire sentimentală.

TAURUL (IV.21.-V.20.)
Atitudinea unui partener de afaceri vă nemulțumește și vă determină să deveniți impulsiv. După-amiază primiți o sumă importantă de la o femeie mai în vârstă.

GEMENII (V.21.-VI.21.)
Un coleg în care ați avut mare încredere vă dezamăgește profund. Vă recomandăm să fiți prudent și să nu începeți discuții în contradictoriu cu cei din jur.

RACUL (VI.22.-VII.22.)
O veste neplăcută în legătură cu o persoană apropiată vă dă peste cap tot programul. S-ar putea să fiți nevoit să plecați într-o călătorie. Prietenii vă apreciază pentru că îi ajutați la nevoie.

LEUL (VII.23.-VIII.23.)
Dimineața s-ar putea să fiți bulversat din cauza unor probleme de natură sentimentală. Acordați mai mult timp activităților casnice.

FECIOARA (VIII.24.-IX.23.)
Este posibil să aveți o deziluzie în dragoste. Sunteți mai emotiv decât de obicei și vă este greu să vă exprimați în mod deschis. Nu refuzați comunicarea! Ar fi bine să vă temperați orgoliul.

BALANȚA (IX.24.-X.23.)
Vă preocupă situația financiară și aveți tendința să neglijați relațiile sentimentale. Riscați ca partenerul de viață să vă reproșeze că sunteți indiferent. Vă sfătuim să găsiți o cale de mijloc.

SCORPIONUL (X.24.-XI.22.)
Un bărbat mai în vârstă vă ajută cu sfaturi și reușiți să aplanați un conflict în familie. Nu încercați să vă rezolvați singur toate problemele!

SĂGETĂTORUL (XI.23.-XII.21.)
Dimineață sunteți indispus. Spre seară s-ar putea să fiți invitat la o petrecere. Aveți ocazia să faceți cunoștință cu o persoană care va juca un rol important în viața dumneavoastră.

CAPRICORNUL (XII.22.-I.20.)
Astăzi aveți mult de alergat, pentru a rezolva probleme legate de o moștenire. După-amiază vă pregătiți pentru o călătorie împreună cu partenerul de viață.

VĂRSĂTORUL (I.21.-II.20.)
S-ar putea să vi se ofere un nou loc de muncă sau să fiți promovat. Mai multe responsabilități, dar și câștigurile sunt mai mari. Ar fi bine să vă consultați cu partenerul de viață.

PEȘTII (II.21.-III.20.)
S-ar putea să vă loviți de probleme financiare. Nu este cazul să vă lăsați demoralizat. Un fost coleg vă propune o colaborare pe termen lung.

„Jurnal arădean" vă ascultă

De luni până joi, între orele 11.00-13.00, la telefonul 0257.212.055, redactorul nostru vă stă la dispoziție.

ARAD. Ciurdaru P. din Arad sesizează următoarele: „Sunt foarte nemulțumit că trebuie să ne citim noi contorul la curent. Trebuia să primesc factura în 21 noiembrie. Suntem în data de 27 și eu nici acum nu am factură ca să pot merge să o achit. De ce nu mai vin angajații companiei de electricitate să citească contorul și să le plătești lor? Acum citesc contorul, sun să dau indexul, asta când le funcționează linia aceea specială, pentru că nu funcționează mereu, apoi aștepți factura - care nu mai vine. Pentru pensionari e mai grea deplasarea. De ce nu se revine la sistemul de dinainte?".

Lepăduș T. din Arad adresează următoarele întrebări: „De ce senatorii PNL și USR au votat zilele trecute împotriva majorării pensiilor? Mai merită pensionarii să trăiască? Vreau să știu ce o să le spună acești senatori părinților și bunicilor lor pentru că nu au votat să le crească pensiile".

A.S. din cartierul Micălaca reclamă faptul că iluminatul festiv în cartierele Aradului nu există. „Doar pe centru s-au aprins luminile de sărbători. La Podgoria, Boul Roșu, în cartiere nimic. Se poate așa ceva? Noi nu contăm?". **JA-I.C.**

Curs valutar

Denumirea valutei	BNR	BCR		BRD		Intesa Sanpaolo Bank		Banca Românească		Patria Bank		Alpha Bank		Casa de schimb LUXOR		Casa de schimb TRESOR	
		C	V	C	V	C	V	C	V	C	V	C	V	C	V	C	V
Euro	4,65	4,58	4,73	4,59	4,72	4,59	4,71	4,63	4,70	4,63	4,68	4,58	4,73	4,64	4,66	4,64	4,65
Dolar SUA	4,11	4,02	4,20	4,03	4,18	4,05	4,16	4,09	4,15	4,06	4,15	4,03	4,19	4,08	4,12	4,08	4,12
Forint	0,0144	0,0138	0,0150	0,0140	0,0148	00142	0,0147	-	-	0,0140	0,0148	-	-	0,0145	0,0147	0,0144	0,0145
Gram aur	162,10																

Vremea

Miercuri, 28 noiembrie

www.aradon.ro

LA ORA 6 2° temperaturile se vor situa între 1 și 2 grade. Vântul va sufla cu 17 km/h dinspre N.

LA ORA 18 3° temperaturile se vor situa între 2 și 3 grade. Vântul va sufla cu 11 km/h dinspre E.

Ziua precedentă

Arad	1–6	Umiditate:	100%
Lipova	1–6	Presiune:	757 mmHg
Chișineu-Criș	1–6	Precipitații:	45%
Săvârșin	0–5	Vânt:	13 km/h
Sebiș	0–5	Direcție vânt:	NNV

Soarele

Răsare: 07:57
Apune: 16:53

Azi

Temperaturile se vor situa între 1 și 3 grade. Vântul va sufla cu 17 km/h, dinspre N.

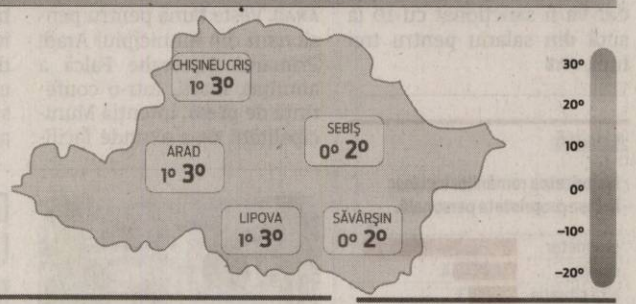

FAZELE LUNII

7.11 · 15.11 · 23.11 · 30.11

MIERCURI	JOI	VINERI	SÂMBĂTĂ
1° 3°	-6° 3°	-6° 2°	-5° 2°
lapoviță	noros	însorit	înnorat

Calendar

Biserica ortodoxă: Sf. Sf. Cuv. Ștefan cel Nou; Sf. Mc. Irinarh (Post)
Biserica greco-catolică: Sf. cuv. Ștefan cel Nou; Sf. m. Irinarh; [Sf. Caterina Labouré]
Biserica romano-catolică: Ss. Teodora, călug.; Iacob, pr.

Prognoză pentru trei zile

Temperaturile minime vor fi cuprinse între -5 și -6 grade, iar cele maxime între 2 și 3 grade.

Temp.minime: -6–-5°C
Temp.maxime: 2–3°C

JURNAL ARĂDEAN
B-dul Revoluției nr. 62, Arad
BRAT Auditat de BRAT
Reclamații difuzare: 0257.241.151

Șef departament publicitate și departament difuzare: Cristian Sulințan
Secretariat: 0257.212.090 (centrala), fax - 0257.212.012
Marea publicitate: 0257.280904
Mica publicitate: 0257.210775; B-dul Revoluției, nr. 81
Tiparul executat la: Tipografia Inform Média Lapkiadó Kft

Redactor șef: Adriana Barbu (8416) Responsabil de număr: Ioana Costaș
Secretar general de redacție: Gabriela Groza (8423); Departamente: Eveniment: Alin Gherasim (8417), Ioana Costaș (8414); Valentin Goran (8405); Economic: Andreea Pintea (8415); Social: Diana Duțu (8413); Sport: Daniel Scridon (8424), Leo Sfăra (8422), Dan Lazăr (8406); Cultură: Eugen Rogojan.
Tehnoredactare: Ghizela Șerban (8409), Munteanu Daniel (8411).
REDACȚIE: tel. 0257.212.090 (centrala); fax 0257.212.012, 0257.228.592; e-mail: redactia.jurnalaradean@informmedia.ro, adevaruldearad@informmedia.ro, publicitate.jurnalaradean@informmedia.ro, publicitate.adevarul@informmedia.ro

Facilităţi suplimentare la transportul în comun

Primăria vine cu o ofertă extinsă de gratuităţi şi reduceri pentru transportul cu tramvaiul şi autobuzul.

ARAD. Primăria propune ca preşcolarii şi elevii din sistemul de învăţământ obligatoriu, de la licee şi şcoli postliceale să beneficieze de gratuitate pe transportul cu tramvaiul sau autobuzul. De asemenea, studenţii din învăţământul superior acreditat sau autorizat vor beneficia de o reducere de 50% pe mijloacele de transport în comun (50% fiind asigurat de guvern). Nu există nicio condiţionare legată de vârsta studenţilor. În aceeaşi categorie ar urma să intre şi masteranzii şi doctoranzii.

„Vom avea o discuţie cu reprezentanţi ai sistemului de învăţământ - de la zona de preşcolari până la zona de liceu -, unde suntem interesaţi ca toţi aceşti copii şi tineri să călătorească gratis cu mijloacele de transport în comun. Dar aici există o discuţie - la fel cum există şi pentru gratuitatea acordată studenţilor - dacă această gratuitate va fi legată de prezenţa la şcoală. Şi aici va fi o dezbatere publică, unde aşteptăm cu interes punctele de vedere ale profesorilor, părinţilor, elevilor şi studenţilor" - a precizat primarul Gheorghe Falcă.

Cu bani de la bugetul local

Edilul Aradului a mai subliniat că susţinerea financiară pentru toate aceste gratuităţi şi reduceri acordate copiilor, tinerilor şi vârstnicilor aparţine Municipalităţii. „Tot acest pachet va intra în vigoare odată cu aprobarea bugetului pe 2019 de către Municipalitate, confirmând că noi vrem să pregătim cât mai mulţi oameni să circule pe mijloacele de transport în comun, odată cu infrastructura care va intra în modernizare şi odată cu achiziţionarea de mijloace de transport în comun moderne şi ecologice" - a conchis Gheorghe Falcă. **JA-D.D.**

Mijloacele de transport

„Primăria Municipiului Arad are, în acest moment, şase tramvaie noi în circulaţie. Suntem în perioada de producere a licitaţiei pentru a cumpăra 28 de tramvaie noi, din care 10 au deja finanţare europeană. Pe categorii, în funcţie de celelalte proiecte, o să ajungem în timp să achiziţionăm toate cele 28 de tramvaie. Apoi, suntem în perioada în care pregătim documentaţia de licitaţie pentru a moderniza încă 20 de tramvaie. Putem spune că vom ajunge la un număr de 54 de tramvaie moderne pe care Municipalitatea, în etape, poate să le obţină până în anul 2025. Pe lângă tramvaie, achiziţionăm autobuze electrice, în prima fază 10. Evident, suntem interesaţi să aducem cât mai mult public în transportul în comun" - a subliniat primarul Gheorghe Falcă.

Gratuitate pentru preşcolari şi elevi FOTO: JA

Câştigătorii premiilor de fidelitate FOTO: JA

JA, un ziar de toată lauda

Astfel consideră cei mai fideli dintre cititorii noştri. De aceea se şi abonează la Jurnal arădean.

ARAD. Jurnal arădean i-a premiat, ieri, cu câte 200 de lei pe câştigătorii „Premiilor de fidelitate" din luna noiembrie. A fost un bun prilej de a le asculta opiniile legate de ziarul pe care îl citesc zi de zi.

„Nu am ce să vă bag de vină"

Aflată la primul câştig cu Jurnal arădean, arădeanca Dorina Elena Surcel spune că îi place foarte mult ziarul: „E reuşit, e bine gândit, conţine informaţii din toate domeniile". Nicolae Nicola, din Mâsca, mărturiseşte că îşi face abonament la Jurnal arădean de doi ani, de când e pensionar. „E ziarul în care eu şi familia mea citim întâmplările din judeţ. Atât eu, cât şi soţia îl citim din scoarţă în scoarţă. Jurnal arădean are toată lauda din partea familiei mele" - spune Nicolae Nicola. „Soţul răsfoieşte mai întâi Jurnal arădean, apoi face careurile. Citim tot ziarul, e complex, ne place foarte mult" - zice Viorica Takats, soţia titularului premiului de fidelitate, Ludmil Takats.

„Ne place foarte mult ziarul. Îl studiem în detaliu, nu rămâne o propoziţie necitită" - completează Persida Cordoş din Socodor. „Am crescut împreună cu ziarul, sub diversele sale denumiri. Acum, şi eu şi soţul meu citim Jurnal arădean de la prima până la ultima foaie" - mărturiseşte Claudia Palcu din Bocsig.

„Nu am ce să vă bag de vină. Aveţi tot ce ne interesează, ca informaţie" - punctează Simona Rotariu, câştigătoare pentru a doua oară la „Premiile de fidelitate" şi pentru a treia oară la „Cuvinte norocoase!". E o premieră când aceeaşi persoană e declarată câştigătoare, în aceeaşi lună, la cele două concursuri organizate de Jurnal arădean pentru cititorii săi.

Cei mai norocoşi

Petru Nistor din Zimandu Nou a câştigat pentru a şaptea oară la concursul „Premiile de fidelitate Jurnal arădean"! Glumeşte spunând că şi-a făcut abonament nu doar la ziar, ci şi la „Premiile de fidelitate". Serios vorbind, crede că secretul său este perseverenţa. Şi norocul, am adăuga noi.

Aproape de Petru Nistor este şi Mircea Moţica din Băneşti (Hălmagiu), care a câştigat pentru a şasea oară la „Premiile de fidelitate JA"! El crede că „Jurnal arădean este un ziar bun. Să o ţineţi tot aşa şi anul viitor, să nu ne lăsaţi fără premii!" - ne urează abonatul norocos.

DIANA DUŢU
diana.dutu@informmedia.ro

Ce fac cu banii

Cu premiul obţinut, Dorina Elena Surcel şi Nicolae Nicola îşi vor face abonament la ziar pe anul viitor. Viorica şi Ludmil Takats plănuiesc să cumpere copiilor cadouri de Moş Nicolae. Simona Rotariu e cu gândul la daruri de Crăciun. Tot la cadouri pentru copii se gândeşte şi Persida Cordoş, dar va păstra o parte şi pentru a-şi face în continuare abonament la ziar. În cinstea celui de-al şaselea premiu câştigat, Mircea Moţica va bea o bere cu prietenii, iar ce rămâne va merge în gospodărie. Mirela Mureşan şi-a propus să folosească premiul pentru a-şi achiziţiona „un mic televizor în bucătărie". Claudia Palcu îşi sărbătoreşte ziua de naştere peste câteva zile, aşa că „acest premiu reprezintă cadoul pe care mi l-aţi făcut dumneavoastră".

Încă un drum distrus, pe lista celor modernizate

Drumul care leagă Sântana de Sintea Mare, prin Olari, va fi modernizat din banii Consiliului Judeţean.

ARAD. Încă un drum de pe lista celor „de groază" din judeţul nostru va trece prin lucrări de reabilitare. Este vorba despre drumul Sântana-Olari-Sintea Mică, o şosea aflată într-o stare accentuată de degradare, cu multe gropi, denivelări şi făgaşe. Consiliul Judeţean Arad, care are în administrare acest drum, a demarat acum procedurile pentru reabilitarea acestuia, iar proiectul este programat să demareze în prima parte a anului viitor. În viitoarea şedinţă ordinară a CJA, consilierii vor avea în faţă un proiect de hotărâre care se referă la indicatorii tehnico-economici ai acestei investiţii. În baza unor documentaţii întocmite deja, s-a stabilit valoarea lucrării de reabilitare a drumului Sântana-Olari-Sintea Mică, precum şi valorile tehnice ale acestei lucrări. Estimativ, suma necesară pentru lucrări este de aproape 19 milioane de lei. Fondurile vor veni din bugetul Consiliului Judeţean Arad, din excedentul adunat în anii trecuţi, iar lungimea totală a şoselei este de aproape zece kilometri. Dacă procedurile birocratice nu vor întâlni piedici (contestaţii, plângeri), reabilitarea ar putea fi finalizată încă de anul viitor. **JA-A.G.**

Drumul va fi reabilitat FOTO: JA

Ţolea, repus director la Deşeuri de către Tribunal

Adrian Ţolea a câştigat procesul în care a contestat decizia de concediere, Tribunalul Arad repunându-l în funcţia de director al ADI Deşeuri.

ARAD. Lupta lui Adrian Ţolea împotriva membrilor Consiliului Director al ADI Deşeuri, organism care l-a concediat în luna august, a ajuns la un prim final. Tribunalul Arad a decis să admită, în parte, contestaţia lui Ţolea împotriva deciziei de concediere şi să îl repună pe acesta în funcţia de director al ADI Deşeuri. Cu toate acestea, instanţa a reţinut faptul că Ţolea ar fi comis anumite greşeli din postura de şef al asociaţiei mai sus menţionate şi a decis să îl sancţioneze cu reducerea salariului pe o perioadă de trei luni de zile. „Admite în parte contestaţia formulată de contestatorul Ţolea Adrian-Florin în contradictoriu cu intimata Asociaţia de Dezvoltare Intercomunitară Sistem Integrat de Gestionare a Deşeurilor Judeţul Arad, având ca obiect contestaţie decizie de concediere şi, în consecinţă: înlocuieşte sancţiunea disciplinară a desfacerii contractului de muncă, aplicată contestatorului prin decizia nr. 4/14 august 2018, cu sancţiunea reducerii salariului de bază cu 10% pe o perioadă de trei luni. Obligă intimata să reintegreze contestatorul în funcţia deţinută anterior şi la plata către acesta a unei despăgubiri echivalente cu salariile indexate, majorate şi reactualizate, începând cu data de 14.08.2018 până la plata efectivă. Respinge celelalte pretenţii", se arată în soluţia pe scurt a Tribunalului Arad.

Ce spun părţile

Interpelat pe marginea deciziei Tribunalului, Adrian Ţolea spune că sentinţa îl bucură, pe de o parte, dar o va ataca. Şi asta pentru că a fost admisă doar parte din contestaţie, nu contestaţia în întregime. „Mă bucur pentru această decizie. Consider că, cel puţin parţial, s-a făcut dreptate. Dar voi face apel la sentinţă pentru a-mi fi admisă contestaţia în totalitate, fără sancţiunile impuse de instanţă", a spus fostul şi actualul director al ADI Deşeuri. De cealaltă parte, Sergiu Bîlcea, membru al Consiliului Director al ADI Deşeuri, unul dintre cei care şi-a pus semnătura pe concedierea lui Ţolea, a spus doar că „nu comentez o decizie a instanţei. Aceasta va fi pusă în practică, iar Adrian Ţolea va fi repus pe funcţie. Cel mai probabil, o vom ataca, după ce primim motivarea instanţei".

Director fără semnătură

Sentinţa Tribunalului Arad a dus, însă, la o situaţie fără precedent: Adrian Ţolea va fi repus în funcţia de director, dar nu va avea dreptul să semneze absolut niciun document al asociaţiei. Şi asta pentru că nu are drept de semnătură şi nici de relaţie cu terţii (negocieri, contracte în numele asociaţiei). Practic, va fi un director... „onorific", care îşi va primi salariul, dar care nu va avea niciun drept în asociaţia pe care o conduce. Totodată, se ridică un mare semn de întrebare referitor la decizia instanţei, care recunoaşte faptul că Adrian Ţolea a comis greşeli în perioada în care a fost director, acestuia fiindu-i imputat un procent din salariu. Dar, se pare, greşelile nu ar fi fost atât de grave încât să ducă la concedierea lui. În ceea ce priveşte dreptul de semnătură, Ţolea a declarat că „dreptul de semnătură şi relaţia cu terţii fac obiectul unui alt proces, care se judecă în apel la Curtea de Apel Timişoara. Eu am pierdut primul proces, la Tribunalul Arad, dar nu mai eram director când s-a judecat acel dosar. Practic, judecătorii nu puteau să îmi acorde dreptul de semnătură, pentru că eu nu eram director. Acum, însă, sper că voi câştiga dreptul de semnătură, ţinând cont de faptul că mi-am recâştigat funcţia de director". **JA-A.G.**

Tribunalul Arad l-a refăcut director pe Ţolea FOTO: A.G.

Nu e definitivă

Decizia Tribunalului Arad nu este definitivă, ea putând fi atacată cu apel în termen de zece zile de la comunicare. După cum au precizat şi părţile implicate în proces, cel mai probabil atât Adrian Ţolea, cât şi ADI Deşeuri vor contesta sentinţa la Curtea de Apel Timişoara.

Teatrul Clasic, rezumat şi surprize

Teatrul Clasic „Ioan Slavici" din Arad şi-a povestit activitatea recentă şi a prezentat surprizele pregătite pentru public.

Conferinţa de presă FOTO: E.R.

ARAD. Prezentarea s-a făcut prin vocile lui Bogdan Costea, managerul instituției, și Adina Doba, coordonatorul Trupei de Marionete, în cadrul unei conferințe de presă. Pe scurt, prima parte a stagiunii înseamnă pentru teatrul arădean șase premiere și...o reluare. Producții proprii, pe scena Teatrului Clasic, pe cea de la Marionete, sau colaborări cu alte teatre din țară și străinătate. Toate acestea, în prima parte a stagiunii actuale.

Promit noutăţi

De asemenea, în palmaresul actorilor arădeni intră și participări la festivaluri din țară și străinătate, dar și recent încheiata ediție a Festivalului Internațional de Teatru Clasic. Și asta nu e tot, promite managerul instituției, actorul Bogdan Costea. Luna decembrie va aduce și ea două spectacole în premieră, dar și deschiderea unui spațiu dedicat teatrului experimental în interiorul clădirii Teatrului Clasic.

La FITCA, aproape trei mii

Despre recent încheiatul Festival Internațional de Teatru Clasic, aflat la ediția cu numărul 24, Bogdan Costea spune că „pe scurt, a însemnat 11 titluri, dintre care 6 producții ale teatrelor din București, iar ca număr de spectatori, vă anunț că am avut 2.900 de oameni, adică în medie undeva la 280-300 de spectatori pe reprezentație, asta în situația în care Sala Studio are o capacitate de 80-100 de spectatori. Am avut prezenți la Arad peste 250 de actori, regizori, scenografi, iar aceștia au venit cu echipe tehnice formate din aproximativ 300 de oameni".

Producţii proaspete

Printre producțiile noi se regăsesc „Tatăl" (regia Radu Iacoban), „Să ne cunoaștem mai bine" (r. Cristian Ban), „Disputa" (r. Vlad Massaci, coproducție Arad-București), „Zâ Pescăruș" (r. Catinca Drăgănescu), „Rosencrantz și Guildenstern sunt morți" (r. Tapaszto Erno, coproducție Arad-Gyula) și „Fetița cu chibrituri" (r. Oana Leahu - Trupa de Marionete), la care se adaugă reluarea spectacolului „Domnul Goe și Vizita" (r. Lăcrimioara Szlanko), la Trupa de Marionete, reluare care are ca scop „atragerea copiilor de gimnaziu, pentru că și-au manifestat interesul, iar acest spectacol este unul potrivit vârstei", după cum spune Adina Doba.

Totodată, artiștii teatrului arădean pregătesc alte două spectacole, unul pentru Sala Studio - „Aici, acolo", în regia lui Alexandru Maftei și un altul pentru un spațiu nou, destinat teatrului experimental, în care vor încăpea în jur de 20-25 de spectator - „Giulia", în regia Lianei Didilescu.

Participări şi premii

De asemenea, Teatrul Clasic a participat anul acesta la 15 festivaluri, gale sau întâlniri teatrale anuale, atât cu actorii secției de marionete, cât și cu cei de la secția de teatru dramatic. Vedeta acestui an, spectacolul emblemă al Teatrului Clasic „Ioan Slavici" din Arad a fost, fără vreun dubiu, „Orașul nostru", în regia lui Cristian Ban. Pe lângă participarea la câteva festivaluri naționale sau internaționale, spectacolul a reușit și performanța de a fi nominalizat la Premiul UNITER pentru „Cel mai bun spectacol". Tot în cadrul Galei UNITER de anul acesta, scenograful Doru Păcurar a primit „Premiul pentru întreaga carieră".

JA-E.R.

Surprize anul viitor

„Vom susține la începutul anului viitor (ianuarie-februarie – n.r.) cea de-a șasea ediție a evenimentului «Luna plină de teatru», unde am ales de data aceasta un număr de 28 de spectacole (față de 24 în 2018 – n.r.). Am considerat că este util ca spectacolele de la Sala Studio să le dublăm, să aibă dublă reprezentare în ziua susținerii lor. De asemenea, Teatrul Clasic este în contact, pentru anul viitor, cu regizori precum Vlad Cristache, Radu Afrim, Ștefan Lupu și, bineînțeles, Cristian Ban, care este regizor angajat al teatrului, pentru a pregăti producțiile anului viitor. Bineînțeles, acestea nu sunt toate numele, am enumerat doar nume de tineri regizori care vor veni în premieră la noi pe parcursul anului 2019. Iar la Trupa Marionete, Adela Moldovan se pregătește și ea să realizeze un alt proiect, în primăvara ce vine", spune Bogdan Costea, managerul Teatrului Clasic „Ioan Slavici".

Paradă cu 1.000 de participanţi la Arad

ARAD. Consiliul Județean Arad anunță organizarea unei parade uriașe, la care vor participa 1.000 de oameni. Vineri, începând cu ora 14:00, peste 1.000 de oameni vor participa la Parada Portului Popular, spun reprezentanții instituției județene. Parada va începe la ora 14:00, oamenii vor pleca din fața Consiliului Județean Arad și vor continua pe traseul Cinematograful Dacia - Palatul Administrativ - Piața Avram Iancu.

„Acum 100 de ani, în 30 noiembrie 1918, arădenii care au gândit Marea Unire au plecat de la Arad spre Alba Iulia, din capitala politică a Marii Uniri spre capitala simbolică. Suntem mândri de înaintașii noștri, de istoria și personalitățile Aradului și îi așteptăm pe toți cei care se simt români, pe toți cei care se simt arădeni, să sărbătorească alături de noi. Prefațăm momentul istoric - 100 de ani de la Marea Unire - printr-un spectacol în care punem în valoare tradițiile populare arădene, obiceiurile locului, portul popular. Vor fi prezente ansambluri populare din tot județul, oameni în costume populare din toate zonele Aradului. Îi așteptăm pe arădeni în număr cât mai mare la această sărbătoare a Aradului", a anunțat Sergiu Bîlcea, vicepreședintele Consiliului Județean. După paradă, în fața Palatului Administrativ, va fi organizat un concert de muzică populară. **JA-A.G.**

Afişul evenimentului FOTO: JA

„Pentru mine a fost surpriza anului"

Simona Rotariu a fost, poate, cea mai norocoasă abonată a Jurnal arădean, câștigând la două concursuri într-o lună.

Câştigătoarea FOTO: A. PINTEA

ARAD. De ani de zile ziarul „Jurnal arădean" face parte din rutina familiei Rotariu. Soțul doamnei Simona, acum pensionat pe caz de boală, este primul care pune mână pe cotidian și îl citește cu nesaț la primele ore ale dimineții. Mai apoi, în jurul prânzului, fata soților Rotariu, o tânără adolescentă de 17 ani, răsfoiește la rându-i ziarul „Jurnal arădean". Tânăra este sportivă la clubul de baschet FCC ICIM Arad și savurează în fiecare zi știrile sportive din paginile ziarului. După-masa vine rândul doamnei Simona să citească ziarul și să dezlege integramele.

„Sincer vă spun, când ajung acasă de la serviciu, primul lucru pe care îl fac este să dezleg careul de integrame. Pot spune că este o activitate în familie, întrucât acolo unde eu nu știu întreb soțul sau fata. Colaborăm, comunicăm și învățăm împreună", ne-a mărturisit Simona Rotariu.

Ei bine, în luna noiembrie, plicurile trimise de doamna Rotariu au fost câștigătoare atât la concursul „Premii de fidelitate", cât și la „Cuvinte norocoase". „A fost surpriza anului! Am citit de câteva ori și nu mi-a venit să cred! Premiul acesta (n.r. o cafetieră) este exact ceea ce ne-am dorit. Sunt atât de bucuroasă!", a exclamat cititoarea noastră. Aceasta a mai spus că de acum în fiecare dimineață, atunci când va savura cafeaua alături de soț, se va gândi la Jurnal arădean „și la această surpriză deosebit de frumoasă". **JA-A.P.**

CONSILIUL JUDEȚEAN ARAD

anunță:

Consiliul Județean Arad organizează concurs de recrutare pentru ocuparea funcțiilor publice de execuție vacante de:

- consilier, clasa I, grad profesional superior, la Serviciul Proiecte cu Finanțare Internațională din cadrul Direcției Programe de Dezvoltare - 1 post;
- consilier, clasa I, grad profesional superior, la Serviciul Administrare Drumuri și Poduri din cadrul Direcției Tehnice Investiții - 1 post.

Concursul se organizează la sediul Consiliului Județean Arad, în data de 08.01.2019, ora 11:00 proba scrisă.

Dosarele de înscriere la concurs se depun la Serviciul Gestiune Resurse Umane din cadrul Consiliului Județean Arad, cam. E1 05, în perioada 28.11.2018 – 17.12.2018, inclusiv, între orele 8:00 – 16:00.

Condițiile de participare sunt:

- consilier, clasa I, grad profesional superior, la Serviciul Proiecte cu Finanțare Internațională din cadrul Direcției Programe de Dezvoltare:
  - studii universitare de licență absolvite cu diplomă, respectiv studii superioare de lungă durată absolvite cu diplomă de licență sau echivalentă;
  - vechime în specialitatea studiilor necesare exercitării funcției publice: minimum 7 ani.
- consilier, clasa I, grad profesional superior, la Serviciul Administrare Drumuri și Poduri din cadrul Direcției Tehnice Investiții:
  - studii universitare de licență absolvite cu diplomă, respectiv studii superioare de lungă durată, absolvite cu diplomă de licență sau echivalentă, în domeniul fundamental: științe inginerești;
  - vechime în specialitatea studiilor necesare exercitării funcției publice: minimum 7 ani.

Dosarul de înscriere la concurs trebuie să conțină în mod obligatoriu documentele prevăzute la art. 49 din H.G. nr. 611/2008, cu modificările și completările ulterioare.

Bibliografia pentru concurs, formularele de înscriere, precum și relații suplimentare se pot obține la sediul Consiliului Județean Arad, situat în municipiul Arad, str. Corneliu Coposu, nr. 22, număr de telefon: 0357/731121 și fax: 0357/731277, email: consiliu@cjarad.ro, persoană de contact Lucia Sârghi, consilier superior - Serviciul Gestiune Resurse Umane, precum și pe pagina de internet a instituției http://www.cjarad.ro/anunturi/.

PREȘEDINTE,
Iustin CIONCA

(9823 - H 146636)

Publicitate mică 0257/210.775
MARE 0257/280.904

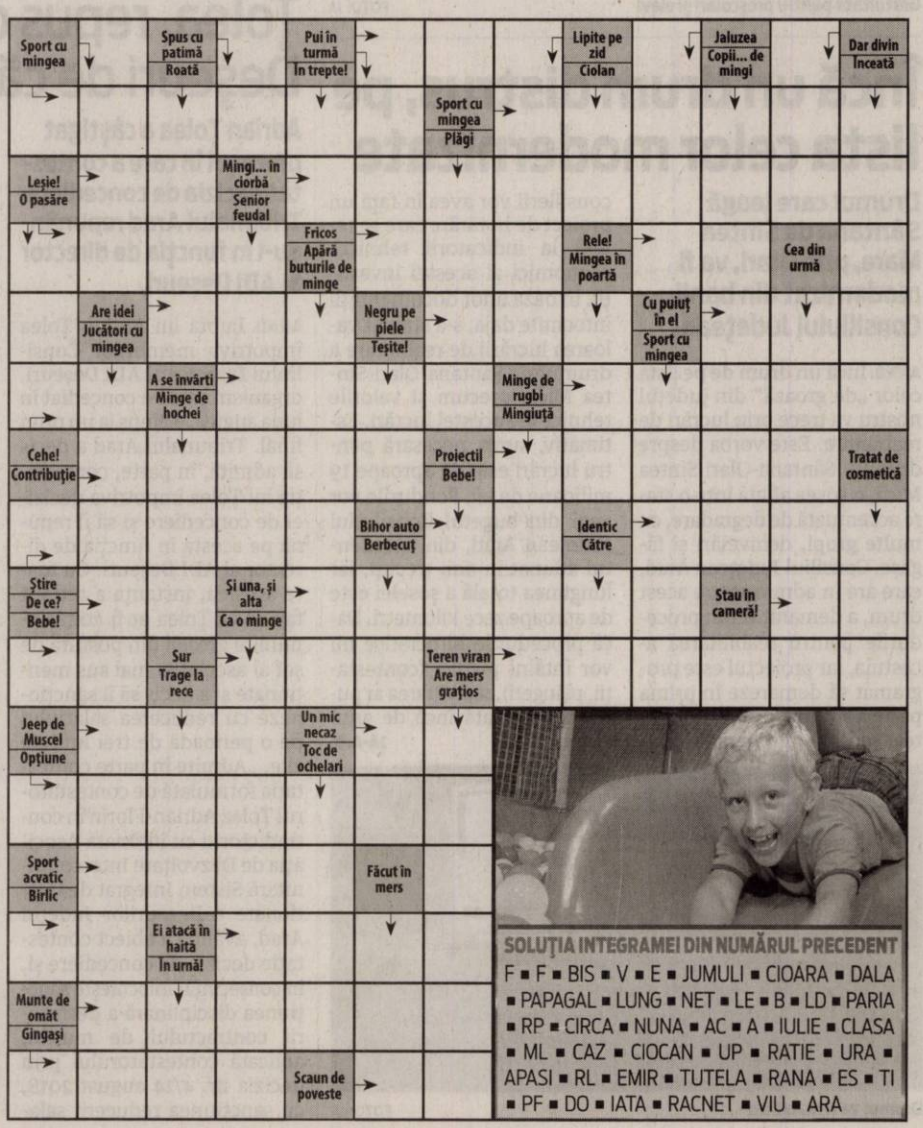

SOLUŢIA INTEGRAMEI DIN NUMĂRUL PRECEDENT

F ■ F ■ BIS ■ V ■ E ■ JUMULI ■ CIOARA ■ DALA ■ PAPAGAL ■ LUNG ■ NET ■ LE ■ B ■ LD ■ PARIA ■ RP ■ CIRCA ■ NUNA ■ AC ■ A ■ IULIE ■ CLASA ■ ML ■ CAZ ■ CIOCAN ■ UP ■ RATIE ■ URA ■ APASI ■ RL ■ EMIR ■ TUTELA ■ RANA ■ ES ■ TI ■ PF ■ DO ■ IATA ■ RACNET ■ VIU ■ ARA

Interviu JA. **Marin Lupaş, consilier local independent**

„Parlamentarii PSD şi primarul Falcă nu au ce căuta la ceremoniile Centenarului”

Adevăruri crunte şi acuze rostite de către consilierul municipal independent Marin Lupaş în tematica Monumentului Marii Uniri.

Jurnal Arădean: Monumentul Marii Uniri nu mai necesită nicio prezentare. La fel şi incapacitatea politică de a-l amplasa în oraşul nostru. Ce mai poate fi adăugat în această problematică?

MARIN LUPAŞ. Dincolo de orice justificări politicianiste ale celor din puterea locală (PNL) şi cea naţională (PSD), realitatea rămâne una tristă: la 100 de ani de când marii Corifei arădeni ai Unirii construiau cel mai important act politic al naţiunii române, politicienii de astăzi nu au reuşit în peste un deceniu să amplaseze un monument care să evoce în mod demn semnificaţiile evenimentelor din preajma zilei de 1 Decembrie 1918.

J.A.: Pe cine consideraţi responsabil de această „realitate tristă”?

M.L.: Ministerul Culturii a stat prea mult, a aşteptat după primarul Falcă şi după artist până când situaţia a dat în clocot. Încă de acum 5 ani, în urma verificării activităţii Ministerului din anul 2013, Curtea de Conturi a României a făcut o sesizare la DNA, prejudiciul estimat ridicându-se la aproape 5 milioane de euro. Şi nimeni nu şi-a pus întrebări serioase despre acest sculptor şi ce se întâmplă cu monumentul?! Abia când cabinetul Grindeanu a pornit, atunci s-au mai agitat cei din Minister. Apoi cu toate schimbările făcute de PSD, tu ca ministru să te judeci cu sculptorul abia în anul 2018 mi se pare complet iresponsabil.

J.A.: Există multe „trebuia să”, credeţi că doar PSD trebuia să depună eforturi pentru a remedia problema?

M.L.: Era monumentul comandat de ei! Pe lângă că au anulat un proiect de monument foarte bun pentru ca apoi să aprobe kitsch-ul făcut în China, Ministerul nu a părut că îi pasă de ce se întâmplă cu el pe drumul spre Arad. Primăria trebuia să facă amplasamentul, iar fruntaşul la investiţii întârziate, Gheorghe Falcă, normal că nu a făcut amplasamentul dacă a văzut că îi merge şi-aşa. Totuşi, să nu uităm şi că din 2005 până astăzi au fost la putere mai multe guverne, chiar actualul PNL s-a aflat într-o formă sau alta în Guvern timp de 9 ani, iar la conducerea Primăriei Aradului s-a aflat tot acelaşi personaj care nu îşi asumă acum nicio responsabilitate. Deci toţi au contribuit din plin la eşecul de acum! De aceea am ajuns în această situaţie.

J.A.: Aţi fost printre primii care au declarat că vedeţi monumentul amplasat tot în zona Podgoria, mai exact în locul fostei fabrici Tricoul Roşu.

M.L.: Să fim serioşi pentru o clipă: existenţa unui monument al Marii Uniri nu a fost niciodată pe agenda adevărată a acestei administraţii locale. Întotdeauna au fost curioase certurile legate de locul amplasării monumentului în Arad, incertitudinea fiind întreţinută de către primarul Falcă probabil în mod deliberat! Când se propuneau locuri considerate de specialişti neconforme, când se folosea monumentul pentru a distruge Piaţa Catedralei, când nu se făcea nimic şi se arunca vina pe Guvern. De aceea am şi insistat cu locaţia Tricoul Roşu, pentru că timpul trecea şi Falcă se folosea politic de monument ca să îşi acuze adversarii. Acum se văd rezultatele. Chiar şi fără plimbarea locaţiei monumentului din pix făcută de primarul actual, era evident încă din 2016 că şansele de a fi amplasat la timp monumentul făcut de sculptorul Codre erau foarte mici.

J.A.: După ce aţi observat toate acestea, dumneavoastră ce aţi fi făcut...

M.L.: Numai puţin, că sunt multe întrebări de care primarul actual, când anunţa monumentul realizat de elevi drept monumentul arădenilor pentru Marea Unire, a uitat subit! Unde este monumentul plătit deja şi pentru care s-a demolat clădirea Uniunii Artiştilor Plastici din faţa Consiliului Judeţean? Când va fi amplasat?! De ce nu a acţionat Primăria mai repede pentru un al doilea monument? De ce nu s-a căutat un amplasament mult mai bun decât zona Libelula?! Era nevoie de o locaţie mai semnificativă pentru faptul istoric evocat, care să ofere operei de artă vizibilitate, dar şi spaţiu necesar pentru organizarea ceremoniilor. De ce a aşteptat primarul Falcă până în ultimele două săptămâni, când puteau fi implicaţi artişti locali din timp, când au existat deja proiecte de monumente superbe şi cu însemnătate, cum a fost lucrarea regretatului Ioan Tolan? Din păcate, cu toată considerația faţă de cei care au venit cu ideea, un monument al Marii Uniri trebuie să fie o marcă a Aradului, să fie inclusiv o atracţie turistică aflată într-un spaţiu deschis, nu doar un detaliu urban vegheat îndeaproape de un bloc de 10 etaje şi două cofetării.

J.A.: Aşadar, ce aţi fi făcut în locul actualului primar?

M.L.: Cred că locaţia putea fi una mai bună, dacă existau consultări! Poate în faţa Gării unde în această perioadă s-a refăcut întregul platou. Poate lângă clădirea fostei Prefecturi unde s-au purtat negocierile pentru Unire, fie pe zona verde dinspre hotel fie în strada care poartă numele de 1 decembrie 1918 - oricum în Strategia de Mobilitate Urbană s-a aprobat ca strada să fie transformată în zonă pietonală undeva în viitor. Am enumerat acum doar două locuri care mi-au venit în minte. Dar hotărârea unui astfel de lucru se făcea prin consultare reală, nu cum a făcut reprezentantul PNL la Primăria Arad dintr-o dată, din pix, într-o conferinţă de presă.

J.A.: În Consiliul Local aţi votat...

M.L.: Am votat, da. Vă spun că în Consiliu nimeni nu s-a împotrivit ca să nu fim absurzi şi să ne împotrivim fiecărei tâmpenii ale actualului primar apoi să fim noi învinovăţiţi că nu vrem să sărbătorim Centenarul. Dar în mod sigur viitoarea administraţie a Aradului are obligaţia să îndrepte astfel de prostii impuse de Falcă cu forţa. Şi vă mai spun un ultim lucru: după câte rele au făcut, cred că parlamentarii PSD şi primarul Falcă nu au ce căuta la ceremoniile Centenarului Marii Uniri!

În ajutorul crescătorilor afectaţi de pestă

ARAD. Senatorul liberal Ioan Cristina consideră că toţi crescătorii de porci din România care au fost afectaţi de pesta porcina africană trebuie să primească despăgubiri de la Uniunea Europeană. „Este imperios necesar ca într-un timp cât mai scurt Guvernul României să formuleze o cerere pentru includerea în bugetul Uniunii Europene a sumelor necesare pentru plata acestor despăgubiri. Termenul la care Comisia Europeană va dezbate şi, cel mai probabil, va adopta noua propunere de buget pe 2019 este 30 noiembrie”, a declarat senatorul arădean. Biroul Executiv al PNL i-a adresat luni, 26 noiembrie, o scrisoare premierului Viorica Dăncilă, prin care i-a cerut ca în decurs de maxim două zile să trimită către Comisia Europeană solicitarea de includere în bugetul Uniunii Europene, pe anul 2019, a sumei necesare pentru plata de la bugetul UE a despăgubirilor pentru cetăţenii români care au fost afectaţi de pesta porcina africană, respectiv către cetăţenii ale căror ferme sau gospodării au fost afectate de pesta porcină africană, pentru a putea beneficia de despăgubiri şi de ajutorul financiar pentru toate celelalte proceduri care pot fi finanţate din bugetul european.

Ioan Cristina FOTO: JA

„Reamintesc că Guvernul PSD-ALDE nu numai că nu a formulat nici o solicitare de ajutor din partea UE pentru aceste despăgubiri, dar prin intermediul ministrului de Finanţe, în cadrul Consiliului Uniunii Europene ECOFIN, a aprobat propunerea de buget pe 2019 fără ca aceasta să cuprindă vreo sumă de bani pentru despăgubirile către cetăţenii români”, a mai spus Ioan Cristina. **JA-A.P.**

„Administraţia Falcă pune noi biruri”

ARAD. Deputatul PSD de Arad, Adrian Todor, acuză administraţia locală că „pune noi biruri pe spatele arădenilor”.

„Primăria Arad are la dispoziţie zeci de milioane de euro, din excedentul bugetar, dar cu toate acestea, primarul caută în permanenţă să pună noi biruri pe spatele arădenilor. Lună de lună aflăm că administraţia Falcă măreşte câte un bir. Numai anul acesta s-au majorat taxele şi impozitele locale, apoi tarifele la transportul în comun, nu mai vorbim de preţul la apă, care creşte într-un an cât Făt-Frumos în şapte. Acum a venit rândul tarifelor practicate de SC TOP să crească nejustificat de mult, în condiţiile în care societatea are suficiente surse de venit, astfel încât să-şi desfăşoare activitatea fără probleme, ba mai mult, chiar să ofere salarii grase clientelei de partid.

Prin proiectul de hotărâre propus de primarul Gheorghe Falcă vor fi afectaţi atât micii producători, care şi aşa supravieţuiesc cu greu, din cauza nenumăratelor supermarketuri care au împânzit Aradul, dar şi arădenii care vizitează pieţele unde se taxează intrarea şi care vor trebui să plătească dublu pentru bilet. De exemplu, pentru piaţa Bazar-Obor, dacă până acum plăteai un leu pentru intrare, plus un leu pentru animalul de companie, acum plăteşte câte doi lei pentru fiecare. Primarul Gheorghe Falcă ne demonstrează încă o dată că are o ură viscerală faţă de tot ceea ce înseamnă Arad şi arădean”, spune deputatul PSD Arad Adrian Todor. **JA-A.P.**

Adrian Todor FOTO: JA

PROIECT FINANŢAT DE UNIUNEA EUROPEANĂ

MINISTERUL AGRICULTURII ŞI DEZVOLTĂRII RURALE

LEADER

AFIR împreună creştem satul românesc

ASOCIAŢIA GRUPUL DE ACŢIUNE LOCALĂ PODGORIA MINIŞ-MĂDERAT

Comuna ŞIRIA, strada Regiment 85 Infanterie, nr. 162, jud. Arad,317340
Tel: 0257-384040; Fax: 0257-531449
E-mail: galpodgoriaminismaderat@yahoo.ro;
Web: www.galpodgoriaminismaderat.ro

GAL Podgoria Miniş - Măderat

COMUNICAT DE PRESĂ

Asociaţia Grupul de Acţiune Locală “Podgoria Miniş-Măderat” anunţă prelungirea apelului de selecţie a măsurii 1.4/ 6B - „Integrarea populaţiei rrome din teritoriul GAL Podgoria Miniş-Măderat” ca urmare a publicării Eratei nr.750 din 21.11.2018

Asociaţia Grupul de Acţiune Locală (GAL) “Podgoria Miniş-Măderat”, beneficiară a contractului de finanţare încheiat cu Agenţia pentru Finanţarea Investiţiilor Rurale în cadrul Măsurii 19 LEADER, a PNDR 2014-2020, pentru implementarea sub-măsurilor 19.2 şi 19.4 anunţă pe toţi cei interesaţi că **a prelungit apelul** pentru depunerea de proiecte cu finanţare nerambursabilă în cadrul **măsurii 1.4 / 6B,** urmare a necesităţii de a aduce clarificări la Ghidul solicitantului şi anexele acestuia pe baza unei Erate.

Fondurile disponibile pentru **Măsura 1.4 / 6B - „ Integrarea populaţiei rrome din teritoriul GAL Podgoria Miniş-Măderat”** sunt de **94.180 euro,** iar intensitatea sprijinului este de 100% din cheltuielile eligibile ale proiectului.
Solicitanţii eligibili în cadrul acestei măsuri sunt: comune, oraşe, instituţii publice din teritoriul GAL Podgoria Miniş-Măderat şi /sau parteneriate ale acestora; asociaţii/fundaţii (ONG-uri) reprezentând minoritatea rromă sau alte asociaţii / fundaţii (ONG-uri) ai căror beneficiari sunt inclusiv grupurile vulnerabile, comunităţile marginalizate social din cadrul minorităţii rrome, cu sediul social/ secundar în teritoriul GAL Podgoria Miniş-Măderat, autorizate/constituite juridic la momentul depunerii Cererii de finanţare şi/sau parteneriate ale acestora; GAL-ul în situaţia în care, în urma apelurilor de selecţie nu este selectat niciun proiect, în anumite condiţii prezentate în Ghidul Solicitantului specific măsurii şi Fişa măsurii. Suma maximă nerambursabilă care poate fi acordată pentru finanţarea unui proiect din cadrul măsurii 1.4/6B este de 94.180 euro.

Data limită de depunere a proiectelor în urma prelungirii Apelului de Selecţie prin publicarea Eratei este 10.12.2018.

Mai multe informaţii puteţi afla consultând pagina noastră de internet www.galpodgoriaminismaderat.ro *secţiunea – Sesiuni de finanţare, sub-secţiunea – Prezentare măsuri, Măsura 1.4 / 6B - „ Integrarea populaţiei rrome din teritoriul GAL Podgoria Miniş-Măderat”* unde este publicată Erata sau scriindu-ne la adresa de e-mail galpodgoriaminismaderat@yahoo.ro.

Vă aşteptăm şi la sediul nostru situat în comuna ŞIRIA, strada Regiment 85 INFANTERIE, nr. 162, jud. Arad, cod poştal 317340.

(9827)

A sustras un telefon FOTO: FAN

Telefon mobil furat dintr-un local din Sebiş

SEBIŞ. Un tânăr de 28 de ani, din Sebiş, este cercetat de poliţiştii oraşului Sebiş pentru săvârşirea infracţiunii de furt calificat. În noaptea de 20 spre 21 noiembrie, tânărul ar fi sustras un telefon mobil în valoare de 1.100 de lei, dintr-un local de pe raza oraşului Sebiş. Prejudiciul a fost recuperat, pe numele tânărului fiind întocmit un dosar de cercetare penală sub aspectul săvârşirii infracţiunii de furt calificat. **JA-I.C.**

68

de amenzi în valoare de 50.000 de lei au aplicat poliţiştii rutieri în urma controalelor. 52 dintre sancţiuni au fost date pentru nefolosirea centurii de siguranţă, neacordare de prioritate şi efectuarea de depăşiri neregulamentare, iar restul de 16 au fost aplicate pentru depăşirea vitezei legale de deplasare. Poliţiştii au mai reţinut şase permise auto şi două certificate de înmatriculare.

I-a întocmit dosar penal FOTO: FAN

A refuzat prelevarea de probe biologice

ARAD. S-a ales cu dosar penal pentru că a refuzat să i se recolteze sânge în vederea stabilirii alcoolemiei. Poliţiştii Biroului Rutier cercetează un bărbat pentru săvârşirea de infracţiuni la regimul circulaţiei. Astfel, oamenii legii au depistat în trafic un bărbat în vârstă de 42 de ani, din Arad, în timp ce conducea un autoturism pe Bulevardul Revoluţiei din municipiu. Fiindu-i solicitată de către poliţişti testarea cu cu aparatul alcooltest, acesta a refuzat, în cauză întocmindu-se un dosar penal. „Conform procedurii, s-a dispus recoltarea de probe biologice, însă bărbatul a refuzat, fiind cercetat de poliţişti pentru săvârşirea infracţiunii de refuz/sustragere de la recoltarea de probe biologice în vederea stabilirii alcoolemiei", au declarat reprezentanţii Inspectoratului de Poliţie Judeţean Arad. **JA-I.C.**

De la bere la cuţit în satul Tisa Nouă

De la bere la cuţit şi de acasă la spital şi în arest. Traseul a doi concubini care au consumat un pic cam mult alcool.

ARAD. Au consumat cantităţi impresionante de bere, apoi s-a iscat scandalul. Este vorba despre o femeie şi un bărbat: unul a ajuns în arest, iar celălalt pe patul de spital. Totul a avut loc în satul Tisa Nouă, în noaptea de luni spre marţi în casa unei femei în vârstă de 41 de ani care trăieşte de mulţi ani în concubinaj cu un bărbat în vârstă de 51 de ani. Cei doi au împreună patru copii, atât majori cât şi minori. În sat, concubinii sunt cunoscuţi ca fiind consumatori înrăiţi de alcool, iar traiul şi-l câştigă, spun localnicii, lucrând cu ziua prin vecini.

A ajuns la spital FOTO: FAN

În noaptea de 26 spre 27 noiembrie, cei doi au consumat, parcă, mai mult decât de obicei. Pe fondul consumului de alcool, femeia a pus mâna pe un cuţit şi l-a înjunghiat pe tatăl copiilor ei. Bărbatul a suferit o rană în partea stângă a toracelui, cuţitul fiind înfipt între coaste, şi a ajuns direct la Spitalul Clinic Judeţean de Urgenţă Arad. Nici de pe patul de spital concubinul înjunghiat nu a reuşit să-şi dea seama ce s-a întâmplat cu el, starea lui de ebrietate fiind avansată. „Pacientul se află sub observaţie medicală pe secţia Chirurgie Generală 1, are o plagă tăiată în zona toracelui", a declarat Simina Roz, purtător de cuvânt în cadrul Spitalului Clinic Judeţean de Urgenţă Arad.

Bărbatul a fost supus, în cursul zilei de marţi, şi unei investigaţii computer tomograf şi va fi ţinut sub observaţie în perioada următoare. În acelaşi timp, femeia a ajuns direct pe mâna procurorului din cadrul Parchetului de pe lângă Tribunalul Arad şi a poliţiştilor de la Serviciul de Investigaţii Criminale.

După multe ore de audieri, femeia şi-a recunoscut fapta. „A fost reţinută pentru o perioadă de 24 de ore, continuăm cercetările, iar în cursul zilei de miercuri se va decide o măsură preventivă în acest caz", a declarat Pavel Palcu, procuror în cadrul Parchetului de pe lângă Tribunalul Arad. **JA-I.C.**

Nu mai aşteptăm la frontieră

Autorităţile maghiare au decis, în urma unei întrevederi cu omologii din România, să renunţe la controalele sistematice.

Controalele nesistematice sunt menite să reducă timpul de aşteptare FOTO: V.O.

ARAD. O veste bună! Autorităţile maghiare vor renunţa la controalele sistematice, cele care îngreunau atât de mult traficul prin Punctul de Trecere a Frontierei Nădlac de pe autostradă şi nu numai. Nu vor renunţa de tot la aceste controale, ci doar în perioada 15 decembrie 2018 - 15 ianuarie 2019, aşa cum au convenit cu autorităţile române.

Este cunoscut faptul că de sărbători frontiera Nădlac II este pur şi simplu sufocată de miile de români care vin în ţară în această perioadă, iar măsura luată de autorităţi vine, cel puţin, ca o soluţie temporară, pentru ca timpii de aşteptare să fie reduşi considerabil. Chestorul Marin Bondar, şeful Inspectoratului Teritorial al Poliţiei de Frontieră Oradea - în subordinea căruia se află Serviciul Teritorial al Poliţiei de Frontieră Arad -, explică: „Am şi primit informare de la partea maghiară - chiar în data de 23 noiembrie a venit informaţia - că, începând cu data de 15 decembrie şi până în data de 15 ianuarie, partea maghiară a luat hotărârea să renunţe la controlul sistematic. Vor fi controale nesistematice, partea maghiară va asigura, a promis că va asigura, personal suficient ca să fie deschise toate punctele de frontieră, toate arterele de control în toate punctele de frontieră. Mai mult decât atât, în momentele de vârf ale traficului s-ar putea să deschidem şi artere suplimentare. Din păcate, avem exemplul punctului Nădlac unde putem deschide zece artere, dar ar mai fi nevoie. Atunci o să deschidem pentru cetăţenii UE, pe lângă arterele existente, una, două artere prin care să putem să lucrăm prin control nesistematic. Noi sperăm să facem faţă afluxului de oameni care vor veni în ţară".

Măsura controlului nesistematic va fi implementată în toate Punctele de Trecere ale Frontierei de vest, la graniţa cu Ungaria, în perioada 15 decembrie 2018 - 15 ianuarie 2019. **JA-I.C.**

Clădirile IPJ, SRI şi Poliţiei de Frontieră, reabilitate

ARAD. Inspectoratul de Poliţie Judeţean Arad şi Inspectoratul Teritorial al Poliţiei de Frontieră Oradea - Serviciul Teritorial al Poliţiei de Frontieră Arad au anunţat marţi, 27 noiembrie, că sediile (de pe strada Vârful cu Dor, respectiv Mărăşeşti) în care îşi desfăşoară activitatea vor fi reabilitate cu fonduri europene pentru modernizare şi reabilitare termică. Mai exact, clădirile comune ale IPJ Arad şi SRI din Arad vor fi reabilitate, valoarea totală a proiectului fiind 35.869.152,05 lei (în euro 7.699.886,67), în timp ce valoarea finanţării nerambursabile este de 26.039.578,20 lei (5.589.811,57 euro). Proiectul „Lucrări de reabilitare termică şi modernizare spaţii de lucru la IPJ Arad şi UM 0556 Arad" va fi implementat pe parcursul a 32 de luni.

De asemenea, Inspectoratul Teritorial al Poliţiei de Frontieră Oradea a anunţat demararea implementării proiectului intitulat „Reabilitare termo-energetică a pavilionului C1 (corpuri C1 şi C2) din cadrul imobilului 49-273, sediul Serviciului Teritorial al Poliţiei de Frontieră Arad".

Obiectivul general al proiectului este „creşterea eficienţei energetice pentru pavilionul administrativ din cadrul imobilului 49-273, sediul S.T.P.F. Arad". Valoarea totală a proiectului de 12.205.661,36 lei, din care 4.462.786,16 lei finanţare nerambursabilă acordată prin Fondul de Dezvoltare Regională, având perioada de implementare 18.07.2018 - 31.01.2020. **JA-I.C.**

Sediul IPJ Arad FOTO: FAN

Trupa Goodbye to Gravity, omagiată pe Marte

MARTE. Sonda spaţială InSight a NASA, care a ajuns pe planeta Marte, îi omagiază şi pe membrii formaţiei Goodbye to Gravity care au murit după incendiul de la clubul Colectiv. Numele lui Alex Pascu, Bogdan Lavinius, Vlad Ţenea şi Mihai Alexandru au fost duse la 480 de milioane de kilometri de casă, în urma unei călătorii prin Univers care a durat aproape şapte luni.

Pe pagina de Facebook a formaţiei Goodbye to Gravity îi sunt aduse mulţumiri germanului Andreas Schönhofen, fan al trupei, „pentru minunata sa iniţiativă comemorativă", „astfel onorând memoria lor în afara lumii noastre şi în eternitate".

Omagiu

Germanul a decis să aducă un omagiu celor patru membri decedaţi, aşa că le-a „achiziţionat" acestora bilete spre Marte. „În memoria celor patru membri decedaţi ai trupei «Goodbye to Gravity» am adăugat numele acestora în misiunea InSight către Marte (...) unde vor rămâne pentru totdeauna. Arta şi numele trupei sunt strâns legate de călătoriile în spaţiu şi astronautică. Acesta este motivul pentru care am ales acest mod de a onora aceşti patru oameni", a scris germanul pe Facebook înainte de lansarea sondei.

După succesul misiunii NASA, Andreas Schönhofen a scris pe Facebook că este „extrem de fericit", publicând piesa „Atonement" a formaţiei Goodbye to Gravity.

Pământeni „la bord"

InSight a fost lansată de la baza Vendenberg din California în 5 mai 2018. Sonda are la bord nu doar intrumente ştiinţifice, ci şi numele a 2,5 milioane de pământeni. Încă din 2015, NASA a lansat o campanie online adresată celor care vor să ajungă cu numele în spaţiu. Oamenii şi-au putut „rezerva" un bilet de călătorie prin completarea unui formular online. Pentru cei patru artişti români a făcut-o Andreas Schönhofen. Lista cu numele pământenilor a fost încărcată pe un microcip din silicon pus la bordul sondei.

Turpa Goodbye to Gravity FOTO: FAN

Roboţii trimişi pe Marte vor investiga subsolul, pentru a detecta eventualele cutremure, dar şi căldura emisă de nucleul planetei. În afara faptului de a afla dacă nucleul este lichid, solid sau o combinaţie între cele două stări de agregare, NASA vrea să afle de ce a patra planetă de la Soare a avut o evoluţie foarte diferită de a Terrei.

Noaptea fatidică

În urma incendiului din 30 octombrie 2015 din Clubul Colectiv, şi-au pierdut viaţa 65 de persoane, între care 27 în noaptea tragediei şi 38 ulterior, în spitale din Bucureşti şi din străinătate, printre aceştia fiind fotografi, artişti, olimpici şi studenţi străini. În afara decedaţilor, peste 160 de oameni au fost răniţi în incendiu.

Incendiul a izbucnit în timpul unui concert Goodbye to Gravity, care îşi lansa albumul „Mantras of War". Solistul arădean Andrei Găluţ este singurul membru al trupei care a supravieţuit tragediei, dar a suferit arsuri pe mâini, faţă, umăr şi pe căile respiratorii, ulterior fiind supus mai multor intervenţii chirurgicale. **JA-M.B.**

Inaugurează Sala Marii Uniri

ARAD. Miercuri, pe 28 noiembrie, de la ora 11:45, va avea loc o depunere coroane la monumentul lui Vasile Goldiş din faţa Primăriei, după care va fi inaugurată Sala Marii Uniri „Vasile Goldiş", la Muzeul Memorial Vasile Goldiş de pe strada omonimă. În cadrul evenimentului va fi dezvelită şi sfinţită „Placa Centenar", va fi vernisată expoziţia foto a lui Virgil Jireghie, „Aradul şi Primul Război Mondial" şi vor fi lansate volumele „Vasile Goldiş şi Capitalele Marii Uniri: Arad, Alba Iulia, Bucureşti" şi „Aradul, Capitala Politică a Marii Uniri". Autori ai acestor volume sunt Marius Grec, Stelean Boia, Sorin Bulboacă, Laura Stegelbauer şi Dan Roman.

În încheiere vor fi acordate diplome şi medalii, de către prof.univ.dr. Aurel Ardelean, preşedintele Universităţii de Vest „Vasile Goldiş" Arad.

Muzeul memorial FOTO: FAN

Sport

„Nu putem spera la minuni. Sunt extrem de rare în acest sport

Alin Câmpeanu, Şah Club Vados Arad

7

kilometri a fost distanţa parcursă de atleta Elena Avram la Crosul Unirii desfăşurat, duminică, la Alba Iulia. Sportiva veterană legitimată sub culorile CS AMEFA Arad a câştigat întrecerea categoriei de vârstă 55-59 ani, fiind răsplătită de organizatori cu medalie, diplomă, cupă şi o serie de cadouri din partea sponsorilor evenimentului.

Crişul joacă la Odorhei în Cupa României

CHIŞINEU CRIŞ. La sediul FR Handbal a avut loc tragerea la sorţi a meciurilor din preliminariile Cupei României la feminin. În urnă a intrat şi singura echipă de handbal-seniori a judeţului, Crişul Chişineu Criş, aflată pe locul doi în Seria D a eşalonului secund. Pentru a se califica în 16-imi, handbalistele de pe Criş trebuie să învingă, în deplasare, pe ACS Kezilabda Odorhei (locul 5 din 7 echipe în Seria C), joc programat pe 23 decembrie. **JA-D.S.**

Doar juniorii Under 15 fac faţă Ligii Elitelor

ARAD. A căzut cortina peste prima jumătate a actualului sezon al Ligii Elitelor la fotbal, competiţie juvenilă structurată pe trei categorii de vârstă. Din păcate doar la Under 15 echipele arădene fac faţă, cu un plus pentru juniorii de la UTA pregătiţi de prof. Dinu Donca.

În ultima etapă a turului, mânjii roş-albi au câştigat, în deplasare, scor 3-1 (goluri semnate de: Babiciu, Serengău şi un autogol), cu CFR Simeria şi termină anul pe locul doi în Seria a 12-a, la trei lungimi în spatele liderului ASU Poli Timişoara. Meciul decisiv pentru câştigarea seriei şi, implicit, calificarea la turneele semifinale, va avea loc, în primăvară, în oraşul de pe Bega.

Celelalte două echipe arădene de juniori U15 fac parte din Seria 13. În ultima etapă, CS Atletico (echipă cu jucători mai mici cu un an) s-a impus, acasă, scor 3-1 (R. Pop-2 şi Bousza), cu LPS Bihorul Oradea, în timp ce Viitorul a cedat, pe teren propriu, scor 0-1, duelul cu Viitorul Oradea. În clasament, Viitorul ocupă locul 3 (5 puncte), iar Atletico, locul 4 (3 puncte), lider fiind Viitorul Oradea cu 10p.

UTA Under 17 încheie turul Ligii Elitelor pe penultimul loc, după un nou eşec, pe teren propriu, scor 1-2 (Moldovan), cu Ştiinţa Craiova. În fine, UTA Under 19 a câştigat ultima reprezentaţie oficială a anului, scor 2-1 (Obrad şi Morar), cu CSŞ Slatina şi iernează pe locul 7. **JA-D.S.**

Juniorii Under 15 de la UTA FOTO: JA

Poate trece UTA de Mioveni?

După remiza de la Ploieşti, arădenii dau de o altă echipă care se gândeşte la promovare.

Stahl a revenit de la Dortmund şi ar putea juca din primul minut cu Mioveniul FOTO: FAN

ARAD. Astăzi, de la ora 14, UTA joacă în ultima etapă a turului ligii secunde. Adversarul este unul dificil, antrenorul echipei UTA, Ionuţ Popa susţinând că CS Mioveni vrea să promoveze. Tehnicianul a antrenat şi formaţia din judeţul Argeş, ştie ce este acolo. CS Mioveni e la şase puncte de un loc de promovare direct şi cinci, de baraj.

Adversar greu

În runda precedentă, elevii antrenaţi de Iordan Eftimie s-au făcut de râs pe teren propriu, remizând cu ACS Poli Timişoara. Ionuţ Popa susţine, însă, că meciul va fi unul dificil: „Ne aşteaptă un meci dificil, CS Mioveni e un adversar greu. Ei sunt cu gândul la promovare, dar au tot dreptul, la ce infrastructură au acolo. În ultimul meci, cu Poli Timişoara, au lipsit vreo patru-cinci jucători de bază, accidentaţi sau suspendaţi, care reintră acum. Am antrenat acolo, ştiu ce pretenţii există la această echipă. Chiar în timpul meciului de care vorbeam, m-a sunat primarul din Mioveni. A zis să amintesc de el în cărţile care le scriu, să spun că m-a plătit bine, că am dus-o bine acolo. I-am spus să aibă grijă să nu ia gol pe final, că ratează victoria, după care am închis. S-a terminat 1-1, dar sunt convins că acum vin şi mai motivaţi la Arad".

Bătăi de cap cu gazonul

În continuare, Ionuţ Popa susţine că suprafaţa de joc le dă bătăi elevilor săi. „Tot încercăm să ne obişnuim cu gazonul sintetic, dar nu-i dăm nicicum de cap. Lucrăm mult cu mingea, încercăm să nu mai pasăm în spate sau în lateral, deoarece mingea merge încet, adversarul are timp să se retragă, sau să vină peste noi, după caz. Am vorbit şi cu cei de la Piteşti, despre ce joacă Mioveniul, am avut informatori şi la partida lor cu Ripensia, ştim multe despre ei, dar cel mai mult trebuie să vedem cum ne descurcăm noi" - a mai spus antrenorul Ionuţ Popa.

JA-L.S.

Au revenit Stahl şi Matei

UTA va conta la meciul cu CS Mioveni pe doi jucători noi faţă de ultimul joc. E vorba de Albert Stahl, care a revenit de la Dortmund, respectiv Cristinel Matei, reprimit la prima echipă, după ce a fost „exilat" o vreme la echipa secundă. Primul ar putea fi chiar titular, al doilea abia şi-a reluat pregătirea, după o accidentare.

Indian în echipa Clubului de Şah Vados din Arad!

SOVATA. Cele mai valoroase zece cluburi masculine de şah se confruntă pentru stabilirea ierarhiei CN pe acest sezon, Şah Club Vados Arad (preşedinte Alin Câmpeanu) fiind printre protagoniste. Pentru a-şi atinge obiectivul - menţinerea în Superligă - gruparea arădeană a efectuat mai multe transferuri, cel mai de marcă fiind al indianului Narayanan Rajeswari Visakh (19 ani; elo 2489). „Indianul s-a făcut remarcat în Liga Turciei, una dintre cele mai puternice din lume, este Maestru Internaţional, iar în urma turneului de la Sovata speră să obţină a doua normă de Mare Maestru Internaţional. Aveam nevoie de prezenţa lui la prima masă, altfel fiind mult mai greu de luptat pentru menţinerea în prima divizie. Principalale adversare sunt Viitorul Techirghiol, CS Otopeni şi Phoenix Buzău, ultimele două având, conform valorii loturilor, cele mai mari «şanse» să retrogradeze", ne-a declarat căpitanul echipei, Alin Câmpeanu, care vede o luptă în doi pentru aurul naţional, între CUVT Timişoara şi Poli Iaşi, ambele cu investiţii financiare majore.

Alături de şahistul din India, Vados se mai bazează pe: MI Alexandru David (22 de ani, student la Politehnica Bucureşti - masa II), Iulian Baltag (30 de ani, din Republica Moldova, stabilit în Cipru - masa III), Adrian Petrişor (Timişoara - masa IV), George Stoleriu (juniori de 16 ani originar din Iaşi; campion european pe echipe U18 - masa V), Daniel Baratoşi (Tg. Mureş, vicecampion naţional acum mai bine de un deceniu cu CS Contor Zenner Arad - masa VI), Balla Tamaş şi Vlad Matei (junior; 14 ani).

„Încercăm să obţinem rezultate cât mai apropiate de valoarea pe care o au componenţii lotului nostru. Mulţumim Centrului Municipal de Cultură Arad, pentru proiectul aprobat, care ne-a permis această prezenţă în rândul cluburilor fruntaşe din ţară", a mai spus „sufletul" sportului minţii din oraşul nostru.

JA-D.L.

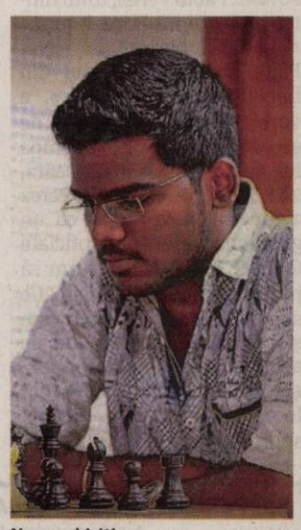

Noua achiziţie FOTO: FAN

Eşec pentru Premiere şi se strânge lupta la titlu

ARAD. A căzut şi invincibilitatea campionilor de la Premiere în etapa cu numărul 14 din cel mai puternic campionat judeţean de minifotbal pe teren artificial rezervat amatorilor, Liga Desavoia. Astfel, lupta la titlu se strânge, patru echipe fiind despărţite de tot atâtea puncte.

Liga 1. Napoli vs DIM Pârneava 1-1, Takata Centuri vs Conceptline 6-2, Gloria Bujac vs Flamura Roşie 2-2, Dortmund vs Simco 0-1, Alfa United vs Yazaki 7-4, Fc Premiere vs Sistema 1-2, Old Friends vs Fc Marţi 3-2, Acm Arad vs Ac Luciano 4-7, Fc Ergad vs Black Warriors 3-0. **Clasament:** 1. Premiere 35p, 2.Luciano 33p, 3.Pârneava 32p, 4.Sistema 31p, 5.Flamura Roşie 27p, 6. Ergad 26p, 7.Alfa United 24p, 8.Takata Centuri 23p, 9-10.Dortmund şi Yazaki 22p, 11.Simco 20p, 12-13.Conceptline şi Napoli 17p, 14.Bujac 16p, 15.Acm 7p, 16.Old Friends 6p, 17.Marţi 4p, 18.Black Warriors 0p.

Liga 2. Strâgoii vs Real Team 1-4, Victoria Ursus vs Făt Frumos 3-2, Universitaea U vs Amoretti 2-2, Supernatural vs Lazio Friends 2-5, 5 Colţuri vs Red Fighters 4-6, Fc Motorul vs Breckner Team 2-0, Sporting Şoimoş vs Elmo 2-3, Juventus vs Toolshop 4-0, Poker Stars vs Fc Micalaca 2-2. **Conduce în clasament:** 1.Real Team 33p, 2.Elmo 31p, 3.Motorul 26p, 4.Lazio Friends 25p, 5.Micalaca 24p. La subsol le găsim pe: 15.Colţuri 12p, 16.Universitatea 10p, 17. Supernatural 9p, 18.Victoria Ursus 8p.

Liga 3. Old School Fotbal vs Noi&Noi 5-6, Coindu vs Tigres 3-3, Portadoors vs Academia Pârneava 5-5, GF Aeronautics vs CSŞ 81 3-1, Cfr Arad vs Alfa 80-90 7-3, Luceafărul vs Jumbo 4-2, Huf vs A.T.U 6-0, Electroputere Arad vs DOG 6-4, Dream Team vs Viitorul 2-1, Amidamaru vs Sano Safety 2-5. **Pe primele locuri:** 1-2. Old School şi Luceafărul 36p, 3.Noi&Noi 32p, 4.Aeronautics 30p, 5-6.Coindu şi Electroputere 28p. Pe ultimele locuri: 16.Portadoors 9p, 17.Viitorul 8p, 18.Jumbo 6p, 19.Academia 4p, 20.Afla 3p. **JA-D.S.**

LIGA DESAVOIA

11 medalii la Cupa Aradului, pentru CSŞ Gloria

ARAD. Peste 350 de sportivi de la cluburi din Ungaria şi România au participat la ediţia jubiliară, cu numărul 20, a Cupei Aradului la înot, desfăşurată în Bazinul Acoperit „Delfinul". Aceştia s-au întrecut pentru câştigarea unor medalii cât mai strălucitoare în probe de 50m şi 100m la toate cele patru procedee de înot.

Sportivii de la CSŞ Gloria Arad s-au numărat printre protagonişti, reuşind să scoată din apă 11 medalii, după cum urmează:

Prof. Sebastian Lucaci

Carina Truşcă - Loc I, 100m spate şi Loc II, 100m liber; Nan Ira - Loc III, 50m liber; Luoana Brădean - Loc III, 50m spate; Alex Ardelean - Loc II, 100m spate şi Loc II, 100m fluture.

Prof. Silviu Haş

Dragana Aiftincăi - Loc II, 50m liber şi Loc III, 50m spate; Bianca Baltă - Loc III, 100m liber; Ingrid Pintican - Loc III, 50m bras; Daria Cosarba - Loc I, 50m liber. **JA-D.S.**

Sportivii CSŞ Gloria, recompensaţi pentru munca lor FOTO: JA

ANUNŢ
în etapa 2 de elaborare a propunerilor PUZ-ului iniţiat de S.C. Holtzwerk Eurofaltz S.R.L. şi HAN Daniel şi Daniela

PLAN URBANISTIC ZONAL
"Zonă industrială şi de servicii – Construire hală producţie şi hală servicii auto" în jud. Arad, com. Vladimirescu, adiacent Dc 68

Primarul Comunei Vladimirescu anunţă publicul, autorităţile interesate şi proprietarii terenurilor din zonă, despre elaborarea propunerilor de PUZ şi RLU aferent pentru "Zonă industrială şi de servicii – Construire hală producţie şi hală servicii auto" în com. Vladimirescu, adiacent Dc 68.

Beneficiarul PUZ-ului este investitorul privat S.C. Holtzwerk Eurofaltz S.R.L. şi HAN Daniel şi Daniela, proprietari ai terenului în suprafaţă de 6.000 mp, situat în teritoriul administrativ al comunei, în extravilanul localităţii Vladimirescu, identificat prin CF nr. 314351 şi 314352 Vladimirescu.

Proiectantul PUZ-ului este SC Arhitectonic SRL – Arad, str. Oituz, nr. 119A, ap. 2, prin arhitect cu drept de semnătură înscris în RUR – Doriana Balogh, tel. 0726375327.

Publicul este invitat să consulte documentele privind propunerile PUZ şi să transmită observaţii şi sugestii asupra acestora la sediul Primăriei Comunei Vladimirescu în perioada 28.11.2018 – 07.01.2019.

Se organizează dezbatere publică, ca metodă de consultare, în data de 07.01.2019, ora 10:00, la sediul Primăriei com. Vladimirescu.

Răspunsurile la observaţiile şi sugestiile transmise se vor posta pe site-ul primăriei şi afişa la sediul primăriei până la data de 17.01.2019.

Persoanele responsabile cu informarea şi consultarea publicului sunt **arh. Suciu Laura** – arhitect-şef, e-mail: **urbanismvladimirescu@gmail.com** şi Popovici Corina – compartiment urbanism, e-mail: **corina.popovici@primariavladimirescu.ro**, tel: **0257-514101**.

(9820 - H146635)

SCP EXPERT SPRL *practicieni în insolvenţă*

Prin prezenta **EXPERT SPRL**, cu sediul in Arad, str. D. Bolintineanu, nr. 5, jud. Arad reprezentata prin Dolha Adriana – practician in insolventa, in calitate de lichidator judiciar al WEGA NPK SRL cu sediul in Arad, C-lea Aurel Vlaicu, bl. Z22, sc.ap. 7, jud. Arad, CUI 6568787, J02/1750/1994, desemnat prin incheierea nr. 664/11.10.2017 pronuntata de judecatorul sindic in dosarul 2687/108/2015 aflat pe rolul Tribunalului Arad, in baza sentintei civile nr. 623/26.09.2018 emisa de Tribunalul Arad in dosarul mentionat mai sus, prin prezenta dispunem si aducem la cunostinta generala ca in data de **11.12.2018 ora 13.00** va avea loc la sediul lichidatorului judiciar EXPERT SPRL din Arad, str. D. Bolintineanu, nr. 5, jud. Arad, vanzarea la licitatie publica a bunurilor mobile mentionate mai jos:

BUNURI	PRET LEI + TVA
MASINA DE TAIAT BETON nefunctionala	1440
MASINA DE SLEFUIT BETON nefunctionala	889
CITROEN XSARA PICASSO an fabricatie 2000, benzina, 1749 cilindree, VF1CH6FZB38818276, nr de identificare AR 08JIJ	5781

TVA conform Codului fiscal.

Bunurile sunt proprietatea WEGA NPK SRL cu sediul in Arad, C-lea Aurel Vlaicu, bl. Z22, sc.ap. 7, jud. Arad, CUI 6568787, J02/1750/1994, societate in faliment. Pretul de incepere in licitatie este cel indicat mai sus si a fost stabilit prin Raportul de evaluare intocmit de evaluatorul Appraisal&Valuation SRL membru ANEVAR din 2010, nr. de certificat 0110. Raportul de evaluare intocmit a fost depus la dosar 21.09.2016 iar un extras de pe acesta a fost publicat in BPI nr. 17183/26.09.2016.

Prezenta publicatie de vanzare a fost intocmita in conformitate cu prevederile art. 761 C.pr.civ si in baza prevederilor Sentintei civile nr. 623/26.09.2018, afisata la sediul lichidatorului judiciar EXPERT SPRL la data de 27.11.2018 si comunicata spre afisare Primariei Arad, Tribunalului Arad si AJFP Arad, la data de 27.11.2018.

Somam pe cei care pretind vreun drept asupra bunurilor descrise mai sus sa anunte in scris lichidatorul judiciar inaintea datei stabilite pentru vanzare.

Invitam pe toti cei care doresc sa cumpere bunurile scoase la licitatie publica sa se prezinte la data, locul si ora stabilite, iar pana la aceasta data sa prezinte oferte de cumparare.

In conformitate cu prevederile art 767 alin 1 din Cpr.civ participantii la licitatie trebuie sa consemneze in contul debitoarei WEGA NPK SRL RO 86BRMA0020002102500000, deschis la Banca Romaneasca, cel mai tarziu pana la inceperea licitatiei, o garantie de participare de cel putin 10% din pretul de incepere a licitatiei pentru bunurile pe care intentioneaza sa le cumpere. Garantia poate fi depusa si la sediul lichidatorului judiciar, pe baza de chitanta de primire cu conditia sa nu depaseasca maximul legal prevazut de legea pentru incasarea unor sume in numerar. Creditorii urmaritori sau intervenientii nu au obligatia depunerii garantiei de participare.

Debitorul urmarit nu va putea fi adjudecatar, nici personal, nici prin persoana interpusa.

Creditorii urmaritori sau intervenientii nu pot, nici personal, nici prin persoane interpuse, sa adjudece bunurile oferite spre vanzare la un pret mai mic de 75% din pretul stabilit in raportul de evaluare.

Potrivit prevederilor art. 768 alin. 8 din C.pr.civ, daca nu se obtine pretul de incepere a licitatiei, la acelasi termen bunul va fi scos din nou la vanzare, caz in care licitatia va incepe de la pretul de 75% din cel mentionat in prezentul anunt iar bunul va fi vandut celui care va oferi pretul cel mai mare.

In acest sens, aducem la cunostinta generala ca in data de **11.12.2018 ora 14.00** va avea loc, in conditiile precizate mai sus, la sediul lichidatorului judiciar EXPERT SPRL din Arad, str. D. Bolintineanu, nr. 5, jud. Arad, vanzarea la licitatie publica a bunurilor mobile mentionate mai jos:

BUNURI	PRET LEI + TVA
MASINA DE TAIAT BETON nefunctionala	1080
MASINA DE SLEFUIT BETON nefunctionala	667
CITROEN XSARA PICASSO an fabricatie 2000, benzina, 1749 cilindree, VF1CH6FZB38818276, nr de identificare AR 08JIJ	4336

Pentru orice informatii suplimentare va solicitam sa nu ezitati in a va adresa lichidatorului judiciar EXPERT SPRL Arad, str. D. Bolintineanu, nr. 5, jud. Arad, tel. 0257/259740, fax 0257/259124.

(9826 - H146741)

EVIDENŢIAZĂ-TE!

Text: **DATA apariţiei:**.....

.....

.....

.....

.....

.....

.....

.....

Talon valabil până în 30 decembrie 2018

Date personale:

Nume şi Prenume:

Telefon:

Buletin de identitate:

TALON + PREŢUL CATEGORIEI AFERENTE

Anunţurile se preiau zilnic, la ghişeu, până în ora 16[00], după această oră, se pot prelua doar prin intermediul sistemului online de preluare al anunţurilor disponibil pe www.jurnalaradean.ro . Anunţurile de mică publicitate din Jurnal Arădean se publică pe baza talonului din ziar

Redacţia nu îşi asumă responsabilitatea pentru conţinutul anunţurilor de mică publicitate!

JURNAL ARĂDEAN

„S-au depăşit limitele"

Mourinho a fost motivul principal din cauza căruia relaţia dintre Barcelona şi Real Madrid s-a înrăutăţit.

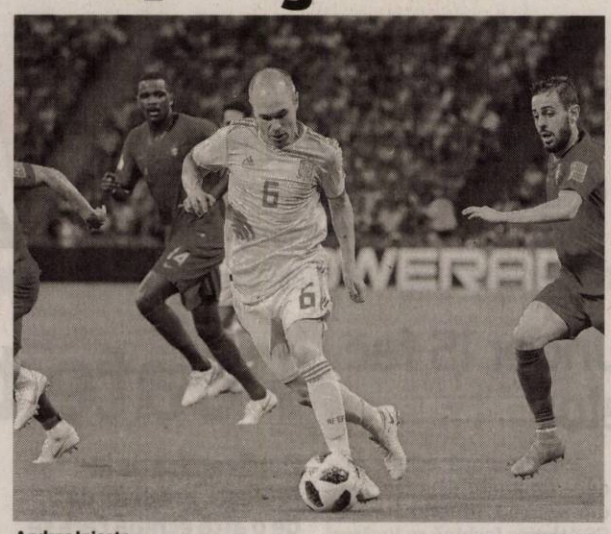

Andres Iniesta FOTO: EPA

FOTBAL. Andres Iniesta este numele de care se leagă o mare parte din istoria echipei FC Barcelona, dar şi a naţionalei Spaniei. Titluri de campion, trofee ale Ligii Campionilor, Cupe şi Supercupe ale Spaniei, însă, în spatele victoriei, triumfului şi a bucuriei, se ascundea o realitate nu tocmai plăcută. Unul dintre cei mai buni mijlocaşi din lume a trecut prin clipe de groază după prima tripletă reuşită de gruparea blaugrana, pe vremea când Pep Guardiola era pe banca tehnică a catalanilor. Andres Iniesta s-a deschis în faţa celor de la „La Sexta" şi a dezvăluit că a suferit de depresie în vara anului 2009: „Într-o situaţie de genul acela nu ai nimic, nu simţi nimic, nu ştii ce se întâmplă în jurul tău. Aşteptam să vină seară, să iau pastilă şi să mă odihnesc. Lumea este legată de o speranţă, de o dorinţă, de un obiectiv, dar când suferi de depresie nu mai eşti tu, când eşti atât de vulnerabil este dificil să îţi mai controlezi viaţa şi momentele prin care treci". Andres Iniesta a mai precizat că ar fi vrut să îşi încheie cariera în tricoul Barcelonei, însă a spus şi motivul care l-a determinat să plece în vara anului 2018 şi să semneze cu echipa din Japonia, Vissel Kobe.

„Nu mai eram la nivel maxim şi nu mai puteam să dau 100% echipei", au fost cuvintele mijlocaşului spaniol, care a vorbit şi despre rivalitatea cu Real Madrid: „Mourinho a fost motivul principal din cauza căruia relaţia dintre Barcelona şi Real Madrid s-a înrăutăţit. S-au depăşit limitele şi s-a stricat şi atmosfera din cadrul echipei naţionale. Devenise o situaţie insuportabilă, nu mai era rivalitatea dinainte, se transformase în ură".

Ce începe prost...

Iniesta s-a retras de la naţionala Spaniei după Mondialul din Rusia, turneu final unde selecţionata ibericilor a fost eliminată în optimi de ţara gazdă: „Plecarea lui Lopetegui nu a fost un lucru pozitiv pentru noi. Nu putea să fie altfel aşa că, este evident că, ceea ce începe prost se termină şi mai prost. Cu Hierro am vorbit înaintea ultimului meci, nu am înţeles deciziile lui, pe care le-am respectat, dar nu le-am împărtăşit. Singurul lucru care mă interesa era să mergem mai departe în acea competiţie".

Mijlocaşul de 34 de ani a îmbrăcat timp de 16 ani tricoul Barcelonei, echipă pentru care a jucat 674 de meciuri în toate competiţiile şi a marcat 57 de goluri. La naţionala Spaniei, Andres Iniesta a avut 131 de selecţii, în perioada 2006-2018 şi a marcat 13 goluri. Atât la echipa blaugrana, cât şi la selecţionata ibericilor, Iniesta a cucerit 33 de trofee: 30 cu Barcelona şi trei cu Spania.

SURSA: MEDIAFAX

Chelsea râvneşte la Higuain

Gonzalo Higuain FOTO: EPA

FOTBAL. AC Milan spera să-l convingă pe Gonzalo Higuain (30 de ani) să continue pe San Siro chiar şi după împrumutul de la Juventus, pentru care „diavolii" au plătit 18 milioane de euro. Planurile italienilor au fost date peste cap de interesul lui Chelsea pentru atacantul argentinian, care este atras de ideea de a lucra din nou cu Maurizio Sarri, pe care l-a avut antrenor la Napoli. Presa din Italia scrie despre intenţiile lui Higuain, care s-a săturat repede de mediocritatea în care se zbate AC Milan. În vara viitoare, când împrumutul de la Juve la Milan va fi expirat, vârful de 30 de ani e gata să facă pasul la Chelsea, care caută cu disperare soluţii pentru compartimentul ofensiv.

Alvaro Morata şi Olivier Giroud nu dau randamentul scontat pe Stanford Bridge, iar un goleador aşa cum e Higuain ar putea revigora forţa ofensivă a „Albaştrilor".

Higuain şi Sarri au lucrat împreună un sezon, 2015-2016, după care atacantul s-a transferat de la Napoli la Juventus. Din august 2018, argentinianul a fost împrumutat de campioana Italiei la AC Milan pentru 18 milioane de euro, cu opţiune de transfer definitiv pentru încă 36 de milioane, plătibili în două tranşe. În acest sezon, Higuain a jucat în 13 meciuri oficiale pentru AC Milan, toate ca titular, şi a marcat 7 goluri. Transfermarkt îl cotează pe Higuain în prezent la 55 de milioane de euro.

SURSA: MEDIAFAX

„Dacă îmi scoteau ochiul, nu mi-l plătea nimeni"

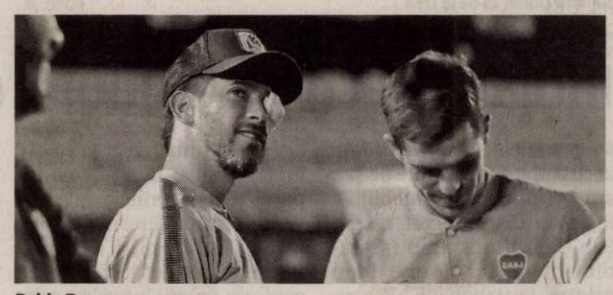

Pablo Perez FOTO: EPA

FOTBAL. Pablo Perez, unul dintre jucătorii lui Boca Juniors, rănit de suporterii lui River Plate înaintea returului din finala Copa Libertadores, a vorbit despre momentele de groază prin care el şi echipa lui au trecut sâmbătă seara, 24 noiembrie. Mai mult, Perez a precizat că a rămas cu un gust amar referitor la oficialii CONMEBOL. „Nu puteam să jucăm, iar ei ne obligau. Ce s-ar fi întâmplat dacă jucam şi câştigam? Cine ne lua de acolo? Oamenii au luat-o razna. Ne omorau", a spus mijlocaşul argentinian, potrivit sport.es, unul dintre cei mai afectaţi jucători ai formaţiei Boca Juniors în urma incidentelor cauzate de fanii echipei adverse. „Ne-au agresat până la uşă, până la intrare. Şi când am plecat cu ambulanţa, imediat după ce am ieşit din spital au început să arunce iar cu pietre. Puteau să ne rănească din nou, pe drumul spre spital", a mai adăugat Perez, care a povestit uimit că unul dintre oficialii Federaţiei, Guillermo Barros Schelotto, l-a sunat să se întoarcă de la spital pentru că organizatorii vor să se joace meciul.

„Am ochiul iritat, pentru că a sărit geam din toate părţile. Episodul a fost trist. Nu ştiu sigur ce s-a întâmplat, dar ştiu că a fost totul foarte ciudat. Era toată lumea strânsă într-un singur loc şi au fost 3 minute pe care nu i le doresc nimănui", a dezvăluit jucătorul de 33 de ani, care a continuat: „Îmi pare foarte rău şi pentru cei din River, pentru că sunt oameni care nu au nicio vină şi suferă şi ei din cauza aceasta. Este un moment foarte trist pentru toţi, pentru cei de la Boca şi River şi, de asemenea, pentru spectacol. Acest lucru nu se mai poate întâmpla. Dacă îmi scoteau ochiul, nu mi-l plătea nimeni".

SURSA: MEDIAFAX

S.C. PERFORMANCE LUBRICANTS SRL
Arad, str. Iustin Marşieu, nr. 6, tel. 0724 383 512
e-mail: office@performancelubricants.ro

doreşte să obţină autorizaţie de mediu pentru punctul de lucru din ARAD, Calea 6 Vânători, nr. 55A unde se desfăşoară activitatea de comerţ cu ridicata al combustibililor solizi, lichizi şi gazoşi şi al produselor derivate, –CAEN 4671.

Măsurile de protecţie a factorilor de mediu:

Apă: -

Aer: -

Sol: Platforme betonate.

Gestiunea deşeurilor: pubele, recipienţi metalici/plastic, saci.

Observaţiile publicului formulate în scris/ informaţiile privind potenţialul impact asupra mediului se depun/ pot fi consultate la sediul Agenţiei pentru Protecţia Mediului Arad, Splaiul Mureşului, FN, tel. 0257280996, 0257280331, în timp de zece zile lucrătoare după data publicării prezentului anunţ.

(9819 - H146620)

S.C. FCC Environment România S.R.L.
titular al proiectului

"Recultivare depozit conform de deşeuri – sector 8 şi 9" propus a fi realizat în Arad, Centura Nord, Fn, judeţul Arad, anunţă publicul interesat asupra luării deciziei etapei de încadrare de către Agenţia pentru Protecţia Mediului Arad în cadrul procedurilor de evaluare a impactului asupra mediului şi de evaluare adecvată, pentru proiectul menţionat mai sus.

Proiectul deciziei de încadrare şi motivele care o fundamentează pot fi consultate la sediul Agenţiei pentru Protecţia Mediului Arad, Splaiul Mureş, FN, **de luni până vineri, între orele 09:00 – 14:00, precum şi la următoarea adresă de internet: www.apmar.anpm.ro**

Publicul interesat poate înainta comentarii/observaţii la proiectul deciziei de încadrare în termen de 5 zile de la data publicării prezentului anunţ.

(9821 - H146632)

FORD SERVICE

Cele mai frumoase momente din vară nu sunt costisitoare.

Ford Motorcraft REVIZIE
Pentru autovehiculele Ford cu vârsta de peste 4 ani.
LEI 349*

Ford

*Toate preturile afisate in aceasta oferta sunt preturi recomandate si contin TVA conform legislatiei in vigoare. Oferta nu include componentele tehnologice, este supusa termenilor si conditiilor afisate si este valabila in limita stocului disponibil. De asemenea, oferta se poate modifica in functie de seria de sasiu. Schimbul de ulei este inclus in preturile mentionate in limita a 5l pentru autoturisme si 7l pentru autoutilitare. Alte detalii aferente ofertei sunt disponibile in paginile de promotie detaliate pe ford.ro si in reteaua de reparatori autorizati Ford. Perioada derularii acestei campanii: 1 Iunie 2018 – 31 August 2018.

Auto Technic SRL, Calea Zimandului FN, Arad, România, 310206, Tel: 0257 216 669 www.fordautotechnic.ro

(8904)

(9636)

Publicitate: 0257/280.904

JACKSON BAZAR

Pentru voi toți!

LUNI - VINERI 09:00 - 17:30
SÂMBĂTĂ 09:00 - 13:00
DUMINICĂ închis

tel. 0257 284 488 • 0257 284 489 • e-mail: office.emj@gmail.com

(9689 - H133295)

SC ERGAD TECHNOLOGY SRL
Arad, str. Pădurii nr. 24
firmă cu capital integral Italian care activează în domeniul industriei electronice
angajează:

MONTATORI SUBANSAMBLE ŞI OPERATORI ASAMBLARE PARTE MECANICĂ
Femei şi bărbaţi pentru montarea componentelor electronice.
Se oferă:
- Salariu de încadrare 2600 ron din prima lună
- bonus după 3 luni de la data angajării
- decontare transport + asigurăm transport pe ruta Arad-Zădăreni şi Arad-Iratoş, Dorobanţi, Curtici, Macea cu microbuz
- tichete de masă din prima zi
- prime de vacanţă
- analize gratuite pentru angajare
- ore suplimentare plătite dublu
- program de lucru 1 schimb

TEHNICIENI ELECTRONIŞTI
Pentru control şi reparare plăci electronice cu tehnologia SMD şi montarea componentelor în SMD
Cerinţe:
- Experienţă
- cunoaşterea limbi italiene constituie un avantaj
- cunoaşterea şi capacitatea de a citi schemele electronice;
- capacitatea de a suda componentele SMD;
- disponibilitate pentru deplasări în Italia.
- se vor specifica în curriculum vitae experienţele de muncă în domeniul electronicii
- salariu de încadrare 2750 ron din prima lună
- bonus după 3 luni de la data angajării

Trimiteţi CV la adresa: otilia.dimeny@ergad.eu sau prin fax 0257-306.194; tel. 0257-206.247. (9211 - H 89191)

SC ERGAD TECHNOLOGY SRL
Arad, str. Pădurii nr. 24
firmă cu capital integral italian care activează în domeniul industriei electronice
angajează:

OPERATORI LINIE SMD
Cerinţe:
- Cunoaşterea şi capacitatea de a citi schemele electronice constituie un avantaj
- Disponibilitate pentru deplasări în Italia.
- Se vor specifica în curriculum vitae experienţele de muncă în domeniul electronicii

Se oferă:
- Salariu de încadrare 2750 ron
- Bonus după 3 luni de la data angajării
- Ore suplimentare plătite dublu
- Sporuri de noapte plătite
- Decontare transport
- Tichete de masă din prima zi
- Prime de vacanţă

MONTATORI SUBANSAMBLE ŞI OPERATORI ASAMBLARE
Femei şi bărbaţi pentru montarea componentelor electronice.
Se oferă:
- Salariu de încadrare 2500 ron
- bonus după 3 luni de la data angajării
- decontare transport + asigurăm transport pe ruta Arad-Zădăreni şi Arad-Iratoş, Dorobanţi, Curtici, Macea cu microbuz
- tichete de masă din prima zi
- prime de vacanţă
- analize gratuite pentru angajare
- ore suplimentare plătite dublu
- program de lucru 1 schimb

Trimiteti CV la adresa: otilia.dimeny@ergad.eu sau prin fax 0257-306.194; te1.0257-206.247. (9212 - H 89191)

Hamburger Recycling PRINZHORN GROUP | We will.

Achiziţionăm cu plata cash deşeuri reciclabile de la persoane fizice şi firme!
(carton, reviste, ziare, arhive, hartie, sticle PET, folie plastic etc.)
TRANSPORT GRATUIT!

La cel mai bun preţ!

Adresa: **Str. Steagului, Nr. 1, 310262, DJ 682, Arad**
Mobil: **0732-330-184**
E-mail: **Claudia.Gimon@hamburger-recycling.com**

(9678 - H130142)

La CBA Cumperi mai mult ... plătești mai puțin!

OFERTA ESTE VALABILA IN LIMITA STOCULUI DISPONIBIL ÎN PERIOADA 01.11.2018 - 30.11.2018

ARAD, Parc Industrial UTA1, Hala11
Str. Poetului Nr.1/C Tel.: +40 756 054 224

(9666 - H123997)

s.c. OK TEHNIC CONSULT s.r.l.
s.c. ORIGINAL TEHNIC SRL s.r.l.

Prestează următoarele servicii:
- Operator RSVTI;
- Verificare supape de siguranță pe stand mobil;
- Încercare la presiune hidraulică la rece;
- Cursuri de formare profesională în meseria de Stivuitorist;
- Stagiu de instruire periodica pentru stivuitoristi;
- Întocmire documentații de mediu/ raportari SIM.

Arad, Str. 9 Mai, nr. 3, etaj 1
Tel. 0723 842 867; 0722 437 525; www.okt.ro

(9350)

www.aradon.ro

SC Presto Elena Poleac SRL

Arad, str. Ady Endre nr. 89, telefon 0257/286968, fax. 0257/286968

doreşte să obţină autorizaţie de mediul pentru sediul principal/ sediul secundar/ punct de lucru din localitatea Arad, str. Ady Endre nr. 89, telefon 0257/286968, fax. 0257/286968 unde se desfăşoară activităţile:

2041- Fabricarea săpunurilor, detergenţilor şi a produselor de întreţinere
5210- Depozitări
4690- Comerţ cu ridicata nespecializat

Având ca principale faze ale procesului tehnologic următoarele: amestecare substanţe chimice, ambalare produs finit, vânzare produse detergenţi marca Presto.

Măsurile de protecţie a factorilor de mediu:
Apă: decantoare-pristere
Aer: ventilatoare
Sol: platforme betonate
Gestiune deşeuri: pubele, valorificare prin terţi
Substanţe periculoase: magazie cu pardoseală betonată

Observaţiile publicului formulate în scris/ informaţiile privind potenţialul impact asupra mediului se depun/ pot fi consultate la sediul Agenţiei pentru Protecţia Mediului Arad, Splaiul Mureş, FN, telefon 0257/280331, 0257/280996 în timp de zece zile lucrătoare de la data publicării prezentului anunţ. (9825 - H 146683)

ANUNT PUBLIC

Privind solicitarea de emitere a autorizatiei integrate de mediu

Care va fi depusa la Agentia pentru Protectia Mediului Arad, Splaiul Muresului, FN, Arad, judetul Arad de catre SC PORKPROD SRL cu sediul in comuna Iratosu, FN, jud. Arad in scopul desfasurarii activitatii prevazuta in anexa 1 OUG/2002, aprobata pin legea 645/2002 b) - Creşterea intensivă a porcilor cu o capacitate mai mare de 2.000 de locuri pentru porci de producţie(peste 30 kg), lit. c) 750 locuri pentru scroafe.

Solicitarea de emitere a autorizatiei integrate de mediu se refera la o instalatie existenta cu o modificare substantiala.

Informatii privind impactul potential asupra mediului al activitatii pentru care se solicita emiterea autorizatiei integrate de mediu pot fi consultate in timpul programului de lucru la APM Arad, Splaiul Muresului, FN,Arad, judetul Arad

Observatiile, sugestiile, propunerile publicului se primesc in scris la sediul la APM Arad, Splaiul Muresului, FN,Arad, judetul Arad sau electronic la adresa office@apmar.anpm.ro pana la data de 10.12.2018. (9822 - H 146633)

GARSONIERE

• **A A** Achiziţionez garsonieră, apartament 1 cameră, cash, ☎0746.055.126, ☎0755.483.216. 97124

• **Cumpăr cu** plata pe loc garsonieră, apartament 1 cameră, ☎0721.670.839. 136581

AP.2 CAMERE-ARAD

• **A A** Achiziţionez apartament 2,3,4 camere, cash, ☎0746.055.126, ☎0755.483.216. 97130

• **Cumpăr cu** banii jos apartament 2- 3 camere, ☎0742.781.651. 136582

• **Vând apartament** zona Intim, 2 camere, bucătărie, baie, balcon, decomandat, suprafaţă 77 mp, preţul 47.000 Euro, negociabil, 0741.158.777. 146628

• **Vând apartament** 2 camere, Micălaca, str. Voinicilor, parter înalt, semidecomandat cu termotecă, suprafaţă 66 mp, preţul 43.000 Euro, negociabil, 0741.158.777. 146626

AP.4 CAMERE-ARAD

• **Vând apartament** 4 camere, Grădişte, neamenajat. Tel. 0724.293.111. 142343

CASE-ARAD

• **Vând urgent** casă mare, zona Clopoţeilor, suprafaţă 300 mp, intrare auto, demisol, parter, etaj I, mansardă, nouă camere, trei băi, posibilităţi sediu firmă, pensiune, preţul 125.000 Euro, negociabil, 0741.158.777. 146629

CASE-JUDEŢUL ARAD

• **Vând casă** în Târnova, 2.432 mp, 21.500 Euro. Telefon 0742.946.281. 138234

VILE-ARAD

• **Casă mansardată** Grădişte, 8 camere, 3 băi, pretabil două familii, 0722.257.409. 146308

TERENURI LOCAL

• **Vând teren** arabil cu CF Arad 1,43 ha aproape de DJ Arad Iratoş, curent trifazic, fântână forată pentru seră, preţul 16.000 Euro, negociabil, 0741.158.777. 146631

TERENURI JUDEŢ

• **Vând loc** casă, Şimand, 953 mp. Preţ 8.500 Euro, negociabil, 0742.946.281. 138232

• **Vând teren** arabil 1,8 ha, zona Livada, preţul 6.500 Euro/ ha, 0741.158.777. 146630

IMOBILE CHIRII

• **Închiriez apartament** 4 camere tip Samantha, utilat, zona Polivalentă, ☎0745.925.658. 145979

• **Dau în** chirie casă cu etaj (265 mp utili), zonă centrală (Podgoria). Ideal sediu firmă. Tel: 0722.293738. 94082

OFERTE LOCURI DE MUNCĂ

• **Angajăm şoferi** intern, internaţional 20T, mecanic întreţinere parc, dispecer, 0722.239.479.

• **Angajăm brutar** cu sau fără experienţă în Arad. Tel. 0730.030.106.

• **Angajăm buldoexcavatorist,** muncitori calificaţi, necalificaţi construcţii, 0744.511.701, 0745.389.770.

• **Angajăm personal** curăţenie pentru clinică medicală în Arad. Tel. 0733.771.376. 146004

• **Angajez agent** pază umană, serios, Arad. Tel. 0740.130.259.

• **Caut femeie** pentru îngrijit bătrână. Condiţii bune. Tel. 0730.060.569.

PRESTĂRI SERVICII

• **Execut lucrări:** acoperişuri noi şi vechi, interioare şi exterioare, ☎0747.359.655. 136584

• **Executăm: zidărie,** tencuieli, zugrăveli, termoizolaţii, acoperişuri, consolidări, subzidiri, renovări, ☎0740.696.157. 136585

CONSTRUCŢII

• **Aaduc balast,** nisip, sort, pământ, ridic moloz, lemne, maniţă, 0747.206.371. 141885

JURNAL ARĂDEAN

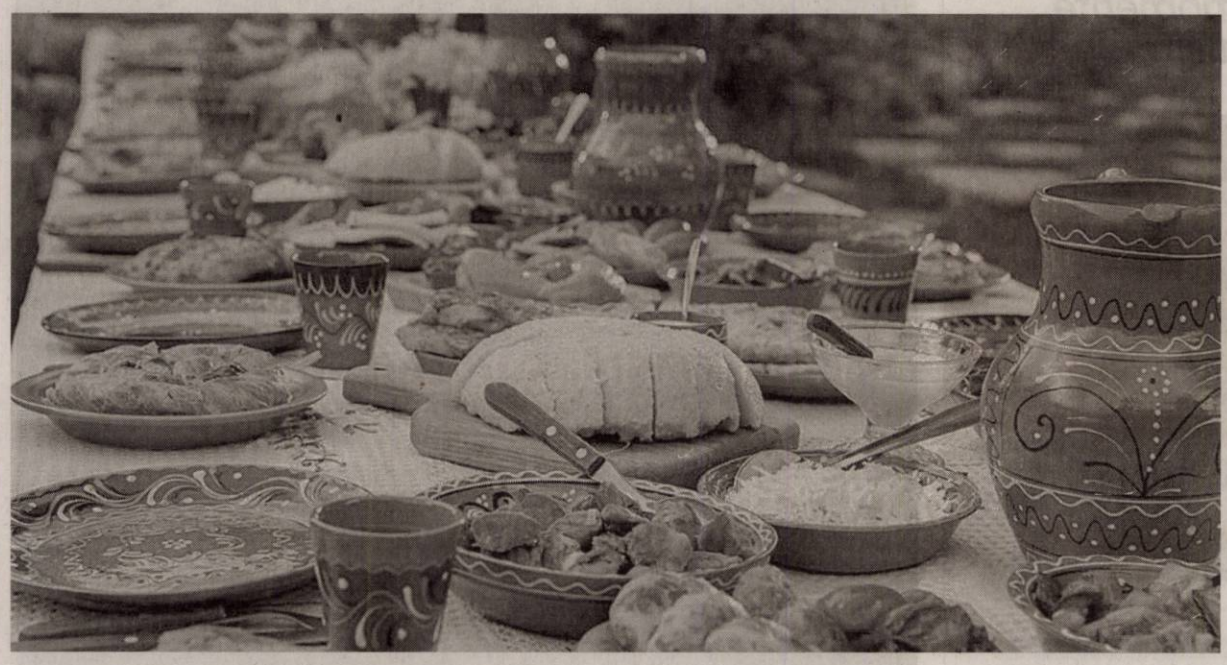

Gătește rețete românești!

Se apropie Ziua Națională a României, 1 Decembrie, și îți propunem să gătești rețete tradiționale. Bucătăria românească tradițională este ofertantă, iar varietatea rețelor este impresionantă. Îți poți alege rețete inedite, pe care nu le-ai mai încercat până acum, sau poți să încerci bucate din alte zone ale țării. Fie că vorbim de Ardeal, Moldova sau Țara Românească, rețetele sunt gustoase și foarte potrivite pentru zilele reci de iarnă.

Ciorbă de pește

INGREDIENTE: un pește de 1 kg, 1 morcov, 1 țelină, 2 cepe, 2 bucăți pătârnac, 2 ardei grași, 4 roșii, 2 linguriță orez, 1/2 l borș, 3 linguri ulei, 1 legătură leuștean, sare.

MOD DE PREPARARE: Se curăță peștele de solzi, de intestine și se spală bine. Se taie capul și se porționează în bucăți potrivite ca mărime. Se curăță zarzavatul, se dă pe răzătoarea mare împreună cu ceapa și se călesc în ulei 2-3 minute. Se stinge cu 3 litri de apă caldă, se pune orezul spălat și se lasă să fiarbă bine. Roșiile se taie cubulețe sau se dau pe răzătoarea mare și se adaugă în supă. Borșul se fierbe separat, se toarnă în oală și se pune sare. Când clocotește, se pun bucățile de pește împreună cu capul de pește și se mai fierbe 5 minute. Se ia oala de pe foc și se pune leușteanul tocat mărunt.

Ghiveci ardelenesc

INGREDIENTE: 400 g carne de porc, 6 cartofi, 300 g fasole fideluță, 300 g fasole roșie uscată, 3-4 morcovi, 2 cepe, 2 ardei, 400 g piure de roșii, 3-4 linguri ulei de floarea-soarelui, sare, piper boabe, o legătură mărar, cimbru uscat.

MOD DE PREPARARE: Pentru început, se alege fasolea uscată și se lasă câteva ore să se înmoaie. După ce a stat în apă călduță, se scoate și se pune să fiarbă. Se fierbe în câteva ape până se elimină toxinele apoi se scoate în sită să se scurgă.

Carnea se taie cubulețe și se călește în uleiul încins. Se înăbușe ușor la foc mediu și se adaugă ceapa și ardeii tăiați cubulețe. Morcovii, fasolea verde și cartofii se spală, se curăță și se taie cubulețe. Se adaugă în cratița cu carne și se lasă să fiarbă la foc potrivit. După ce au fiert și legumele, și ceapa, se adaugă piureul de roșii și fasolea fiartă. Ghiveciul se lasă să scadă în cuptor și se servește cu mărar și cimbru.

Cârnați proaspeți de porc

INGREDIENTE pentru 6 kg: 3,250 kg carne de porc, 1,5 kg grădime, 800 g carne de vită, 25 g usturoi, 20 g cimbru, sare și piper după porc, 12 m mațe de porc.

MOD DE PREPARARE: Pentru cârnați proaspeți de porc carnea de porc se spală și se taie bucăți. Usturoiul se curăță, se pisează cu sare și se adaugă puțină apă.

Mațele se spală și se țin în apă rece. Grăsimea se taie bucăți mici. Carnea și grăsimea se dau prin mașina de tocat cu sită de 6 mm, se amestecă cu piper, sare, cimbru și mujdei de usturoi. Compoziția obținută se trece printr-un șpriț special pentru cârnați și se umplu membranele. Cârnații proaspeți de porc se țin câteva ore la frigider, pentru fezandat. Cârnații de casă pot fi prăjiți și serviți alături de varză.

Plăcintă tradițională cu dovleac

INGREDIENTE: Pentru aluat - 500 g făină, 1/2 linguriță sare, 1 ou mediu, 200 ml apă călduță, 1 lingură oțet, 40 ml ulei, aprox. 300 ml ulei pentru prelucrare - întins foi. Pentru umplutură -1.200 g dovleac ras, 150 g zahăr tos, 70 ml ulei, 1 plic zahăr vanilinat (Bourbon), 1 linguriță rasă pudră de scorțișoară.

MOD DE PREPARARE: Pentru început pregătim umplutura. Dovleacul ras îl amestecăm cu cele două feluri de zahăr și ulei apoi îl călim în jur de 5 minute, la foc mic spre mediu. Luăm de pe foc, adăugăm scorțișoară și amestecăm până se omogenizează compoziția. Lăsăm dovleacul să se răcească. În acest timp pregătim foile. Punem într-un vas încăpător făina, adăugăm sarea, apoi oul bătut. Turnăm apă călduță amestecată cu ulei și oțet și începem să frământăm aluatul. Când acesta se leagă și devine neted îl luăm și îl trântim de masă de câteva ori. Punem pe fiecare bucată de aluat ulei, pe ambele părți, cât să bălteasca pe el, apoi întindem cu un sucitor. Întindem întâi o formă rotundă, lăsăm 10 minute să se odihnească, apoi continuăm să întindem cu sucitorul și mâna până obținem o foiță subțire. Dacă este nevoie mai punem ulei în timp ce facem acest lucru. Presărăm un sfert din cantitatea de dovleac călit pe fiecare aluat întins. Rulăm plăcinta și strângem la capete, apoi mutăm cu grijă în tavă, cu partea în care am încheiat de rulat în jos. Coacem plăcintele țărănești cu dovleac în cuptorul preîncălzit la 180°C timp de 35-40 minute. Le scoatem din cuptor când sunt gata și le ungem cu un cub de unt, apoi presărăm zahăr pudră.

Rețete variate de bulz

Bulzul de mămăligă este o rețetă ciobanească autentică. Specific meselor pregătite de ciobani, în stână, bulzul a ajuns și meniul restaurantelor. În mod tradițional, ciobanul își cocea bulzul, de cele mai multe ori, direct pe jar, acesta având forma unor bulgări de mămăligă umpluți cu brânză de burduf. Bulzul românesc se poate servi atât ca aperitiv cât și ca o gustare.

Bulz dacic

INGREDIENTE: 5 felii costiță afumată, dezosată, 3 ouă, 150 g caș de oaie, 3 ouă, mălai, sare.

MOD DE PREPARARE: Într-un ceaun pune apa la fiert cu sare și o lingură de mălai. Când clocotește, toarnă mălaiul în ploaie, amestecând cu telul. Când e fiartă mămăliga se răstoarnă pe un platou și se lasă la răcorit. Costița se taie bucățele și se rumenește, fără a mai adăuga ulei. Din ouă se prepară ochiuri, iar cașul se dă pe răzătoarea cu ochiuri mari.

Rupe mămăliga în 3 bucăți. Se ia prima bucată, se întinde în mâini, se presară puțin caș, câteva bucăți de costiță și se formează o minge. Bulzurile se așază într-o tavă pe hârtie de copt. Deasupra se pune câte un ou ochi și se presară caș. Se dă la cuptor, 10-15 minute, la temperatură medie. Se lasă la răcorit 2-3 minute și se servesc cu smântână.

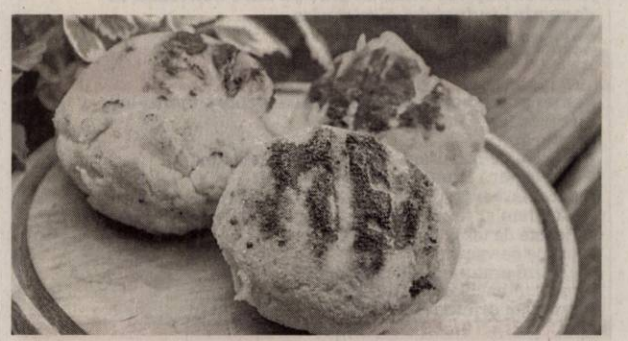

Bulz ciobănesc

INGREDIENTE: 100 g brânză de burduf pentru fiecare bulz, mămăligă - mălai, apă, sare.

MOD DE PREPARARE: Se prepară o mămăligă vârtoasă și se lăsă la răcit, cât să se poată modela în mână. După ce s-a răcit, se ia câte o bucată și se modelează.

În mijloc se pune brânza de burduf și se acoperă cu o a doua bucată de mămăligă. Cele două bucăți de mămăligă se modelează în bile, având grijă să fie bine legate. Se repetă procedeul pentru fiecare bulz în parte. Dacă există posibilitatea, bulzul ciobănesc se va prăji și pe un grătar cu lemne.

Bulzul se coace direct pe jar sau dacă nu, pe un grătar bine încins. Bulzul ciobănesc trebuie să fie bine rumenit pe ambele părți, pentru ca brânza din interior să se topească. Se servește cald.

Bulz moldovenesc cu afumătură

INGREDIENTE: 600 g făină de mălai negrisată, 250 g cârnați afumați, 100 g costiță afumată, 250 g cașcaval, 6 ouă, 100 g unt, 20 g sare.

MOD DE PREPARARE: Într-un ceaun cu apă în clocot și puțină sare, se toarnă în ploaie făină de mălai, amestecând mereu cu făcălețul, până se obține o mămăligă bine legată. Se răstoarnă pe o planșeta și se întinde într-un strat uniform. Se taie în pătrate și cu dosul lingurii se formează cuiburi în fiecare pătrat. Cârnații și costița se taie în cubulețe mici. Apoi se prăjesc într-o tigaie și se pun separat să se răcească. Cașcavalul se taie tot în cubulețe. Se fierb patru ouă, iar mai apoi se zdrobesc cu furculița. Se amestecă ouăle fierte, cârnații și costița cu două ouă crude. Compoziția se repartizează uniform în cuiburile formate în mămăligă. Se închid cuiburile, se rotunjesc în formă de mingi și se rade pe fiecare mult cașcaval. Se așază în ceaun cu cubulețe de unt între ele și se lasă puțin, acoperite la foc domol până se înmoaie cașcavalul.

Bulz reinterpretat

INGREDIENTE: 250 g bacon afumat, 250 g ciuperci champignon și gălbiori, ouă, 200 g cașcaval, 200 g brânză de burduf, 300 g mălai, 1 l apă, sare, 200 g unt, ulei.

MOD DE PREPARARE: Într-o tigaie cu puțin ulei încins, se rumenește baconul tăiat în felii subțiri. Se scoate în alt vas, iar în tigaie se adaugă puțin unt și ciupercile tăiate în felii. Se lasă să se prepare bine și se asezonează cu sare și piper. În altă tigaie se prepară ouă ochiuri. Se prepară o mămăliguță clasică apoi se porționează în boluri și se amestecă cu unt și brânză de burduf. Se așază, apoi, toate preparatele pe farfurie și se presară cașcaval deasupra oului ochi și a buletei de mămăliguță.

DECESE

Cu tristeţe şi adâncă durere în suflete ne luăm rămas bun de la dragul nostru soţ, tată, frate, bunic, unchi şi naş,

ŞTEFAN BOTAŞ,

care, după o lungă suferinţă, a pierdut lupta cu viaţa. Trupul neînsufleţit este depus la Casa funerară KUKI, de pe strada Cocorilor, nr. 6. Slujba Stâlpilor va avea loc miercuri, la ora 18.00.
Joi, 29 noiembrie 2018, trupul neînsufleţit va fi transportat la cimitirul din localitatea Vladimirescu, judeţul Arad, unde, la ora 15.00, va avea loc slujba de înmormântare. Rămas bun, dragul nostru. Dumnezeu să te odihnească în pace! TE IUBIM!

Soţia Elisabeta, fiul Daniel, fiica Monica Vasiu, ginerele Claudiu şi nepoţii Alexandra, Vlad şi Patrik

---

Cu durere în suflet, astăzi ne despărţim de draga noastră bunică, soacră şi soră,

JULEAN FLOARE

în vârstă de 80 ani.

Slujba de înmormântare va avea loc azi, 28 noiembrie de la ora 13,00 la Capela Kuki (Grădişte) la Cimitirul din Grădişte. Dumnezeu să o ierte şi să o odihnească!

Mama, nu te vom uita niciodată.

Alex, Oana, Nicoleta şi Maria

Cu tristeţe anunţăm decesul iubitului nostru tată şi bunic,

col.(r) VESE PAVEL.

Slujba de înmormântare va avea loc astăzi, 28 noiembrie, ora 13:00, la Casa Funerară Rostyl din str. Cocorilor, nr. 27, iar înhumarea la Cimitirul Eternitatea (UTA).

Familia îndoliată

CONDOLEANŢE

Suntem alături de familia Zerni în aceste momente grele pricinuite de moartea celui care a fost

ZERNI GHEORGHE,

colaboratorul nostru.

Dumnezeu să îl ierte!

Un ultim omagiu din partea SC DM Italian Sofa SRL

Colectivul SC Textile Medicale SRL regretă profund trecerea în nefiinţă a colegei

HOMONE ERIKA.

Sincere condoleanţe întregii familii! Dumnezeu s-o odihnească în pace!

Cu regret şi tristeţe ne despărţim de un prieten drag,

CONSTANTIN BRĂTUIANU.

Dumnezeu să-l odihnească!

Familia Negîrla

Sincere condoleanţe familiilor Botaş şi Vasiu, la decesul celui care a fost soţ, tată, bunic,

BOTAŞ ŞTEFAN.

Dumnezeu să-l odihnească în pace!

Familiile Cadar Alexandru şi Cadar Răzvan

MULŢUMIRI

Mulţumim tuturor care ne-au fost alături la despărţirea de cea care a fost

prof. ECATERINA BEHM.

Familia îndoliată

COMEMORĂRI

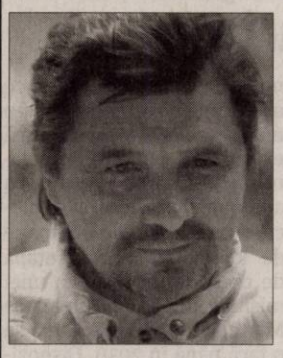

Cu aceeaşi durere, dar cu multe amintiri frumoase şi pline de recunoştinţă, amintim tuturor celor care l-au cunoscut şi apreciat pe soţul şi tatăl nostru drag,

Prof.

GHEORGHE MOCUŢA,

că se împlineşte un an de când chipul său blând şi dragostea cu care ne-a înconjurat dăinuie doar prin amintirea noastră.
Dumnezeu să-i dea odihnă şi linişte veşnică!

Soţia şi fiul

Cei dragi nu ne părăsesc niciodată, rămân întotdeauna în sufletul nostru. Se împlineşte un an de când nu mai eşti alături de noi, dar ne veghezi de acolo de sus, dragul nostru,

ing. BOZÎNTAN IOAN DOREL

fiu, soţ, tată şi bunic.

Parastasul şi slujba de pomenire vor avea loc joi, 29 noiembrie 2018, ora 16,30 la Catedrala Ortodoxă Veche.

Familiile Bozîntan şi Man

S-au împlinit 8 ani de când ai plecat să ne veghezi din ceruri. Îţi vom păstra în veci amintirea şi nu te vom uita niciodată,

MOLNAR ANDREI.

Soţia, fiul, fiica, nepoţii şi familiile

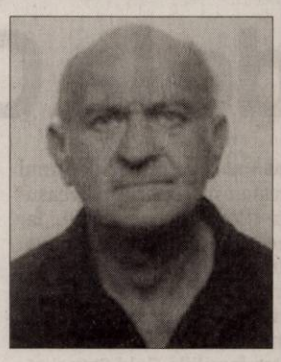

Timpul nu şterge niciodată durerea şi tristeţea care m-au cuprins în urmă cu 6 săptămâni când dragul meu tată,

prof.

COSTAN EMIL

s-a stins din viaţă lăsând un gol imens în sufletul meu. Lipsa ta mereu se simte/ Şi ntristarea mereu m-a secat/ Dar în inima mea/ Vei trăi neîncetat! Te voi iubi mereu! Odihnă veşnică!

Fiica Mădălina cu soţul Ladislau şi nepoţelul Albert

SERVICII FUNERARE

NOSFERATUM

SERVICII FUNERARE COMPLETE

Arad, str. Ghiba Birta nr. 26 - Tel.: 0752 10 11 12; 0357 80 48 38

NON STOP e-mail: nosferatumarad@yahoo.com www.nosferatum.ro

TRANSPORT GRATUIT ÎN MUNICIPIUL ARAD ŞI ORAŞUL PECICA

* Sicrie la preţ de producător;* înmormântări GRATUITE – doar pe baza cuponului de pensie; * Consultanţă şi medic constatator; * Rezolvăm actele la spital, primărie, casă de pensii, C.A.R.P.; * PRELUĂM DECEDAŢII DE LA MORGĂ; * Igienizare, cosmetizare, îmbălsămare, incinerarii, REPATRIERI, CAPAC FRIGORIFIC; * CAPELA CIMITIR ETERNITATEA (UTA)! * Borduri, monumente funerare, mozaic, marmura, granit.

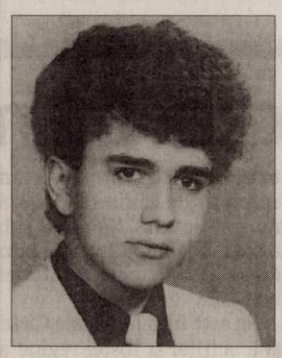

Astăzi în loc să-i spunem „La Mulţi Ani" când ar fi împlinit 50 ani scumpul nostru fiu,

DĂNUŢ STANCA,

noi îl rugăm pe Bunul Dumnezeu să te ierte şi să-ţi dea viaţă veşnică! Nu te vom uita niciodată.

Mami şi tati

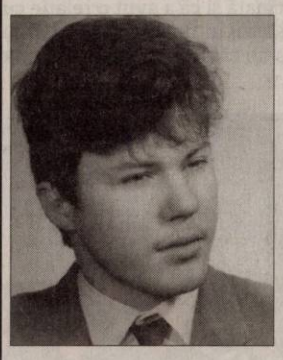

Astăzi, 28 noiembrie 2018 se împlineşte un an de când fiul nostru,

ATTILA BRASSAY

a plecat dintre noi. Slujba de comemorare va avea loc duminică, 9 decembrie 2018, ora 10:00, la Biserica Catolică din Aradul Nou. Nu te vom uita niciodată!

Mami şi tati

Se împlinesc 3 ani de la trecerea în nefiinţă a celei care a fost

SLABU FLORICA LENUŢA,

din Ineu – fostă asistentă medicală la Spitalul Mocrea.

Parastasul va avea loc sâmbătă, 1 decembrie 2018, ora 10:00, la Biserica Ortodoxă din Ineu. Nu te vom uita niciodată!

Familia

Dragă mamă, bunică, străbunică şi soacră,

LUPAŞ SILVIA-SERENA

au trecut 40 zile de când ai plecat de lângă noi şi ai ajuns în ceruri în Împărăţia Bunului Dumnezeu. Nu-ţi vom uita niciodată bunătatea cu care ne-ai bucurat clipele. Parastasul şi slujba de pomenire vor avea loc la Catedrala Ortodoxă Veche din Arad (din Piaţa Mare) duminică, 2 decembrie 2018, ora 12:30. Dumnezeu să te odihnească în pace!

Familiile: Lupaş, Blidar şi Vulpe

Astăzi, 28 noiembrie se împlinesc 13 ani de când nu mai eşti printre noi, iubita noastră soţie şi mamă,

MARIA MORAR.

Nu te vom uita niciodată! Bunul Dumnezeu să te odihnească în pace!

Soţul Teodor şi fiica Cortiza

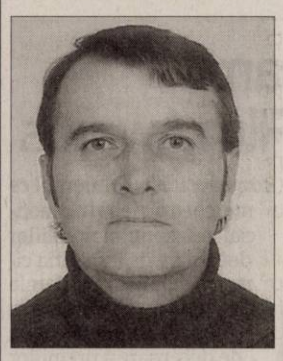

Purtăm în suflet aceiaşi durere şi tristeţe la împlinirea a 5 ani de când a plecat

la numai 53 de ani, soţul, tatăl, bunicul drag,

HAICU TRAIAN.

O rugăciune la mormântul tău.

Cu mult dor, soţia Lucia şi familia

• **La domiciliul** clientului: nisip, balastru, sort, gunoi; ridic moloz, 0758.708.622. 141888

• **Vând lemne** 4 metri ster, la 550 Roni, ☎0723.349.110. 141879

AUTO STRĂINE

• **Vând A4,** fabricaţie 2001, benzină- full, anvelope noi, baterie nouă, 2.550 Euro/negociabil, ☎0723.350.344. 145982

ANIMALE,PĂSĂRI

• **Cumpăr vaci** şi căzute pentru sacrificat şi viţei 2- 3 luni pentru creştere. Tel. 0745.505.122. 145286

• **Vând porc** gras 180- 200 Kg. Tel. 0742.909.709. 145980

• **Vând 3** porci de 100- 120 kg şi 2 porci de 160- 180 kg, ☎0744.643.288. 141891

• **Vând 3** porci între 100 şi 200 kg. Tel. 0742.143.379. 146328

• **Vând 4** porci crescuţi bio (fără concentrate) doar cu porumb, grâu şi floarea soarelui. Tel. 0740.404.281. 142738

PIERDERI

• **Pierdut certificat** constatator nr. 68064 din 23.10.2010 (terţi) pentru I.I. Pîrşcoveanu Lia - Office- Arad. îl declar nul. 146641

• **Pierdut legitimaţie** şi carnet de student pe numele Nădrău Bogdan. Le declar nule. 146645

• **Pierdut legitimaţie** de student pe numele Gligor Cristian- Facultatea de Medicină Dentară Vasile Goldiş din Arad. O declar nulă. 146692

LOCURI DE VECI

• **Vând loc** de veci cimitirul Pomenirea, cu bordură şi capac. Tel. 0753.627.957. 141901

DIVERSE

• **Vând avantajos** brichete stejar; brichete biomasă; cărbuni ouă; huilă vrac. Vând uşi+geamuri termopan noi+second Anglia. Vând- cumpăr + repar electrocasnice. Lipova 0744.796.542. 130116

Publicitate: 0257/210.775; 0257/280.904

Program mare publicitate: pe B-dul Revoluţiei, nr. 62 luni-vineri: 9.00-16.00

Fiica lui Jackie Chan, căsătorie cu iubita

HOLLYWOOD. Etta Ng Chok Lam, fiica starului filmelor cu arte marțiale Jackie Chan, a confirmat că s-a căsătorit cu iubita sa, Andi Autumn, o vedetă a internetului.

Etta Ng Chok Lam, în vârstă de 19 ani, a publicat pe contul ei de pe platforma de socializare online Instagram o fotografie cu ea și Autumn, o canadiancă în vârstă de 31 de ani, îmbrăcate în rochii albe și ținând în mână un certificat de căsătorie datat 8 noiembrie 2018. Ng a scris sub fotografie mesajul „unite prin iubire și lege, ziua căsătoriei noastre".

Ng este fiica lui Jackie Chan și a actriței și fostei regine a frumuseții Elaine Ng Yi Lei, care a anunțat că este însărcinată și că a avut o relație cu starul în 1999, deși cei doi nu s-au căsătorit. **SURSA: MEDIAFAX**

Etta Ng Chok Lam și Andi Autumn FOTO: INSTAGRAM

Familia Regală merge cu trenul la Alba Iulia FOTO: FAN

Cu trenul regal la Alba Iulia

ALBĂ IULIA. Principesa Margareta și ceilalți membri ai Familiei Regale merg la Alba Iulia de 1 Decembrie, Ziua Națională a României, cu Trenul Regal, anunță Secretariatul Casei regale. Biroul de presă al Casei regale informează că principesa Margareta, Custodele Coroanei, și principele Radu vor fi la Alba Iulia cu ocazia Centenarului Marii Uniri. Alături de cei doi se vor afla principesa Elena și soțul acesteia, Alexander Nixon, principesa Sofia și principesa Maria.

„Călătoria Familiei Regale cu Trenul Regal va onora memoria celor care au realizat Marea Unire, la 100 de ani de la înfăptuirea marelui ideal național", se arată în comunicat. Familia Regală va ajunge în gara din Alba Iulia sâmbătă, la ora 9.30.

SURSA: MEDIAFAX

Încărcătură prețioasă trimisă pe Marte

WASHINGTON. NASA a confirmat că sonda InSight a ajuns cu succes pe Marte, după o călătorie de șapte luni prin spațiu. Misiunea InSight, un dispozitiv spațial conceput de NASA pentru analizarea activității seismice și a structurii interne a lui Marte, este programată să dureze doi ani. Sonda InSight a costat 993 de milioane de dolari și este primul dispozitiv spațial care ajunge pe Marte din 2012, când roverul Curiosity al NASA a atins suprafața planetei. Dispozitivul spațial, cu o înălțime de aproximativ un metru (circa 5,5 metri după extinderea panourilor solare), a fost lansat în urmă cu aproape șapte luni și a parcurs circa 482 de milioane de kilometri, fiind o etapă de pregătire în vederea unei misiuni cu echipaj uman pe Marte, pe care NASA speră să o facă până în 2030. Dispozitivul spațial are la bord și un microcip cu numele a 2,42 de milioane de oameni care s-au putut trece pe listă prin completarea unui formular online. **SURSA: MEDIAFAX**

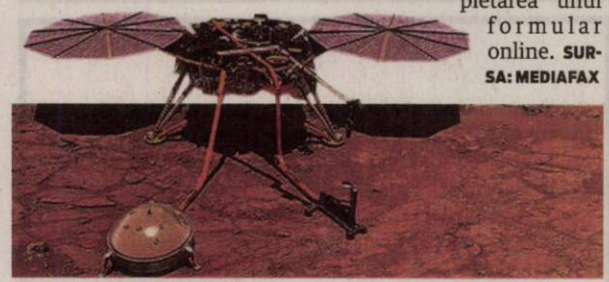

Priyanka Chopra și Nick Jonas FOTO: FAN

Denisa
Model MModels România, o apariție surprinzătoare
FOTO: MIHAI BOGDAN

www.aradon.ro
Mai multe poze cu Denisa

Cel mai leneș
Aceste animale tropicale sunt socotite cele mai leneșe din lume. Fața lor parcă zâmbește tot timpul. FOTO: FAN

Decorațiunile de Crăciun de la Casa Albă

WASHINGTON. Tema de anul acesta este American Treasures (Comori americane), iar decorațiunile onorează patrimoniul național cu simboluri patriotice. De exemplu, Aripa de Est prezintă bradul familiei Gold Star, decorat de către familiile Gold Star și reprezentând un omagiu adus trupelor și familiilor care s-au sacrificat pentru protejarea și libertatea țării. Bradul este umplut cu stele aurii și panglici patriotice, iar vizitatorii Casei Albe sunt încurajați să scrie mesaje pe tablete cele prezenți la datorie. Tot în partea de Est, peste 40 de brazi aliniază perfect pereții. Potrivit Casei Albe, Camera de Est a fost decorată pentru a exprima „diversitatea și ingeniozitatea arhitecturii și design-ului american", prin creația a patru structuri unice deasupra șemineului. În Camera Albastră, vizitatorii pot admira bradul oficial de Crăciun al Casei Albe, înalt de cinci metri, decorat cu o panglică albastră lungă de 152 de metri, aceasta incorporând fiecare stat și teritoriu brodat cu aur. Decorațiunile continuă în toată clădirea, iar potrivit Casei Albe, în Camera Cinei se găsesc simbolurile naționale ale Americii, inclusiv vulturul, trandafirul și stejarul. Camera găzduiește și casa din turtă dulce, care a fost creată să arate exact ca parcul National Mall.

Un tur virtual la Casa Albă FOTO: TWITTER

Premii la Gotham Independent Film Awards

NEW YORK. Toni Collette și Ethan Hawke se numără printre actorii care au fost premiați la ediția din 2018 a galei Gotham Independent Film Awards, organizată luni seară la New York, informează PA.

Această gală, care recompensează producțiile cinematografice independente, este considerată evenimentul ce marchează debutul neoficial al sezonului premiilor decernate de industria cinematografică din Statele Unite, care culminează în fiecare an cu ceremonia de decernare a premiilor Oscar. Gala premiilor Gotham a devenit tot mai importantă în ultimii ani, întrucât lungmetrajele pe care le-a premiat, precum „Birdman", „Spotlight" și „Moonlight", au câștigat apoi și Oscarul pentru cel mai bun film al anului.

SURSA: MEDIAFAX

Toni Collette FOTO: FAN

Pictură vândută cu 52 milioane euro

LONDRA. O pictură în cerneală cu o vechime de o mie de ani, realizată de unul dintre cei mai mari maeștri ai literaturii chineze, Su Shi, a fost adjudecată pentru suma de 52,5 milioane de euro. Pictura, cel mai scump articol vândut vreodată la o licitație din Asia de către Christie's, este „unul dintre tablourile chinezești cele mai rare din lume", a explicat Christie's. Intitulată „Lemn și piatră", pictura în cerneală pe hârtie reprezintă un arbore bătrân în formă de dragon cu ramurile desfrunzite și un bolovan ascuțit așezat la baza sa.

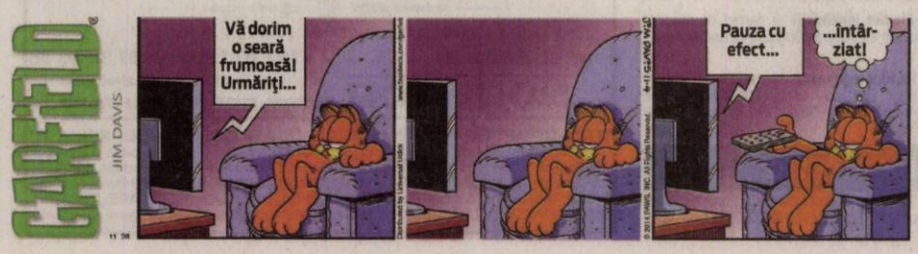

Bijuterie românească la NY

NEW YORK. O expoziție de bijuterie contemporană românească va fi expusă începând de luni la sediul Organizației Națiunilor Unite din New York. Proiectul se desfășoară în contextul Comemorării a 100 ani de la încheierea Primului Război Mondial și sărbătoririi Centenarului României, informează Asociația Națională a Autorilor și Designerilor de Bijuterie Contemporană într-un comunicat de presă. Într-un an care marchează pentru toate țările lumii comemorarea a 100 ani de la încheierea unuia dintre cele mai atroce evenimente din istorie - Primul Război Mondial, bijuteria contemporană se alătură discursului comun ce pare să reunească toate formele de exprimare artistică.

FONDAT 1989, APARE LA ARAD, TEL. 0257/281.802, E-MAIL: REDACTIA.JURNALARADEAN@INFORMMEDIA.RO; PUBLICITATE.JURNALARADEAN@INFORMMEDIA.RO

Andreea Popescu, multiplă medaliată în bazin

PAGINA 9

JURNAL ARĂDEAN

Nu ignora simptomele atacului cerebral vascular

PAGINA 6

JOI
29 NOIEMBRIE 2018
ANUL XXX, NR. 8211
16 PAGINI - 1,90 LEI

2° Temperaturile se vor situa între -6 şi 2 grade. Vântul va sufla cu 5 km/h.

DIMINEAŢA | AMIAZA | SEARA

Astăzi, supliment programe TV pentru perioada 24 - 30 noiembrie 2018. Se difuzează gratuit.

Trenuri anulate de 1 Decembrie

ARAD. CFR Călători anunţă că mai multe trenuri vor fi anulate cu ocazia minivacanţei de 1 Decembrie, respectiv între 30 noiembrie şi 2 decembrie. **/P.3**

Soprana FOTO: FAN

Interviu cu soprana Sorina Munteanu

ARAD. Prim-soprana arădeancă Sorina Munteanu ar vrea să trăiască „într-o societate în care marii artişti ai muzicii clasice şi arta lor să facă parte din viaţa cotidiană a fiecăruia". **/P.7**

Program serviciu mica publicitate

ARAD. În perioada mini-vacanţei prilejuite de Sfântul Andrei şi sărbătorirea Centenarului Unirii Principatelor Române, anunţurile de mica publicitate vor fi preluate duminică, 2 decembrie 2018, doar la sediul ziarului „Jurnal arădean" din Arad, Bulevardul Revoluţiei nr. 81, între orele 9-13.

Infracţiuni

Românii sunt îngrijoraţi în mare măsură de infracţionalitatea din oraşul lor.

Centenar cu obligaţii în şcoli

Ministerul „fură" din pauza mare a elevilor, timp de două zile, pentru a-i pune pe aceştia să... cânte imnul naţional.

ARAD. Ministerul Educaţiei îi îndeamnă pe profesori şi elevi să cânte imnul. Şi nu oricum, ci după un program prestabilit. „Întreaga comunitate şcolară" este invitată să cânte imnul naţional pe 28 şi 29 noiembrie, la ora 10 sau la ora 14, pentru că aşa consideră Ministerul Educaţiei Naţionale că trebuie aniversat Centenarul Marii Uniri. „Celebrarea Zilei Naţionale constituie un moment de excepţie în afirmarea identităţii naţionale, care contribuie la cultivarea respectului faţă de patrimoniul spiritual şi material al României, precum şi a valorilor cetăţeniei active", se arată într-o adresă trimisă de Ministerul Educaţiei Naţionale tuturor inspectoratelor şcolare din ţară.

Şi, aşa cum spuneam, intonarea imnului nu se va face la ora de muzică, la ora de limba română sau la cea de dirigenţie, ci în momentul preferat al fiecărui elev: în „pauza mare". Astfel, în loc să mănânce sau să meargă la toaletă, elevii şi profesorii vor sta în clase şi vor intona imnul, la oră fixă, pentru că aşa-i „invită" ministerul. „În vederea aniversării Centenarului Marii Uniri, întreaga comunitate şcolară este invitată să marcheze acest eveniment în zilele de miercuri, 28.11.2018, respectiv joi, 29.11.2018 prin intonarea imnului naţional «Deşteaptă-te, române!» în următoarele momente ale programului şcolar: la ora 10 - elevii din clasele care îşi desfăşoară activitatea în programul de dimineaţă; la ora 14 - elevii din clasele care îşi desfăşoară activitatea în programul de după-amiază", se arată în aceeaşi adresă trimisă de Minister. **/P.4**

La mulţi ani, române!

Hai să dăm mână cu mână, cei cu inima română, sărbătoarea să unească, toată suflarea românească! 1 Decembrie este ziua tuturor românilor, să încercăm să fim mai buni de ziua noastră, mai uniţi şi să privim cu încredere spre viitor. Să fim părtaşi la sărbătoarea Centenarului Marii Uniri, sărbătoare ce va fi marcată timp de trei zile prin spectacole, defilări şi focuri de artificii. **/P.3** FOTO: ANDREEA PINTEA

198 de arădeni cu HIV/SIDA. Doi au murit în anul 2017

Mâine, 1 decembrie se celebrează Ziua Mondială de Luptă Împotriva HIV/SIDA.

ARAD. Două persoane din judeţul Arad au murit anul trecut de SIDA. Potrivit Direcţiei de Sănătate Publică (DSP) Arad, 198 de cazuri de HIV/SIDA au fost înregistrate în 2017 în judeţul nostru. Dintre acestea, 111 au fost cazuri de infecţie cu HIV (începutul bolii), 12 fiind cazuri nou înregistrate în 2017. În alte 85 de cazuri e vorba de pacienţi diagnosticaţi cu maladia SIDA, 6 fiind cazuri nou înregistrate în 2017. În ceea ce priveşte vârsta arădenilor care suferă de HIV/SIDA, 7 din cei 198 de bolnavi au sub 15 ani, iar ceilalţi au peste 15 ani. Nu există informaţii privind situaţia socială sau dependenţa de droguri ori alcool a pacienţilor.

Sâmbătă, 1 decembrie, se celebrează Ziua Mondială de Luptă Împotriva HIV/SIDA. „În prezent, nu există un antidot împotriva HIV şi a SIDA, dar există tratamente care îmbunătăţesc calitatea vieţii şi prelungesc speranţa de viaţă a persoanelor seropozitive. Experienţa de peste 30 de ani în gestionarea bolii mai arată că singura modalitate eficientă de eradicare a HIV/SIDA o constituie prevenirea, pentru care este importantă cunoaşterea riscurilor unor relaţii sexuale libertine şi a utilizării injecţiilor cu ace nesterilizate" - punctează jr. Constantin Cătană, director al DSP Arad. **JA-D.D.**

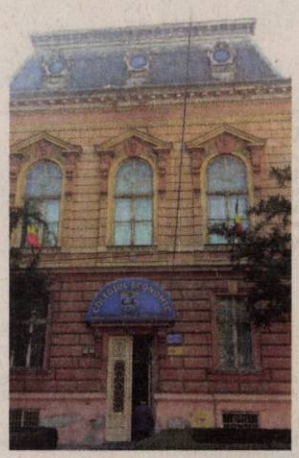

Colegiul Economic FOTO: JA

Colegiul Economic aşteaptă mutarea

ARAD. Colegiul Economic din Arad va fi relocat, pentru a se putea desfăşura lucrările de reabilitare termică a instituţiei de învăţământ. Primul termen al licitaţiei privind închirierea unui spaţiu a trecut, iar o altă licitaţie a fost organizată de Primăria Municipiului Arad. Încă nu se ştie unde vor fi mutate cursurile, însă zvonurile circulă intens prin oraş. Zvonuri care au fost, oarecum, confirmate oficial de reprezentanţii autorităţilor locale. **/P.7**

Semafor dărâmat în faţa Primăriei

Incidentul rutier a avut loc marţi seara, la intersecţia străzii Horia cu Bulevardul Revoluţiei, pe sensul de mers înspre Teatru. Potrivit martorilor, se pare că şoferul autoturismului Ford a intrat în stâlpul pe care era pus semaforul, punându-l la pământ, deoarece a crezut că un alt autovehicul va intra în coliziune cu el, astfel că a tras de volan. Din fericire, evenimentul rutier s-a soldat doar cu pagube materiale. **JA -I.C.** FOTO: JA

Tribunalul Arad FOTO: JA

Tribunalul, pe Dosar electronic

ARAD. Tribunalul Arad a dezvoltat o aplicaţie prin care justiţiabilii şi avocaţii pot accesa dosarele în care sunt implicaţi şi pot depune acte în mod electronic fără a se deplasa la instituţie. **/P.8**

Următoarea ediţie a cotidianului JURNAL ARĂDEAN va apărea **luni, 3 decembrie 2018.**

Se construiesc două blocuri ANL

ARAD. Primarul Gheorghe Falcă a anunţat, într-o conferinţă de presă, începerea lucrărilor la cele două blocuri ANL destinate cadrelor militare din Cetatea Aradului. Zilele acestea are loc organizarea şantierului. **/P.3**

Aşa a marcat C. Rus FOTO: FAN

Trei puncte mari pentru UTA

ARAD. UTA a reuşit să câştige meciul de ieri cu CS Mioveni, cu o „dublă" a lui Ciprian Rus, dar a tremurat pentru victorie. Oaspeţii au revenit pe final, au marcat, iar apoi au ratat egalarea în două rânduri, Orlic fiind un adevărat erou. **/P.9**

Remember: 29 noiembrie

1643 A murit compozitorul Claudio Monteverdi (n. 1567)

1780 A murit împărăteasa Maria Theresia a Austriei (n. 1717)

1797 S-a născut compozitorul Gaetano Donizetti (d. 1848)

1880 S-a născut jurnalistul şi scriitorul N.D. Cocea (d. 1949)

1922 S-a născut Dumitru Mazilu, traducător (d. 1981)

1924 S-a născut actorul Mihai Mereuţă (d. 2003)

1924 A murit compozitorul Giacomo Puccini (n. 1858)

1970 A murit Alexandru Brătăşanu, pictor şi scenograf (n. 1901)

1981 A murit actriţa **Natalie Wood** (n. 1938)

1986 A murit actorul american Cary Grant (n. 1904)

1989 A murit regizorul Ion Popescu Gopo (n. 1923)

Natalie Wood FOTO: FAN

1993 A fost asasinat interpretul de muzică uşoară Ioan Luchian Mihalea (n. 1951)

1994 A murit scriitorul Titus Popoviciu (n. 1930)

2001 A murit Elta Cartwright Stromberg Henricksen, prima atletă americană selecţionată pentru echipa olimpică a Statelor Unite. (n. 1908)

2001 A murit cântăreţul George Harrison, component al trupei Beatles (n. 1943)

2004 Pakistanul a testat o rachetă nucleară

Telefoane utile

☎ INFORMAŢII TELEFONICE: 118.932; ☎ROBOT: 1958; ☎ APEL UNIC DE URGENŢĂ (SALVARE, POLIŢIE; Pompieri): 112; ☎ PRIMĂRIA MUNICIPIULUI ARAD: Program de relaţii cu publicul (camera 5) luni-joi între 8-18; vineri între 8-16. Tel. centrală: 0257/281.850; ☎ Delgaz Grid (fost E.ON) - Dispecerat de urgenţe: 0800.800.928 şi 0265.200.928; ☎ DERANJAMENTE CURENT ELECTRIC: 0257/929; ☎ INFORMAŢII CFR: 0257/231.777; ☎ PROTECŢIA CONSUMATORULUI: B-dul Revoluţiei, nr. 50. Telefon: 0257/257.049; ☎ POLIŢIA LOCALĂ: 0257/939.

Sudoku

REGULI: În fiecare bloc sunt câteva cifre între 1 şi 9, stabilite dinainte. Acestea trebuie completate cu cifrele lipsă, în aşa fel încât fiecare număr să figureze o singură dată. De asemenea, cifrele de la 1 la 9 trebuie să figureze o singură dată atât pe rândurile orizontale cât şi pe coloanele verticale ale celor nouă blocuri luate împreună.

ÎNCEPĂTORI

9						8	7	
		7						
3		5						1
6			5		2	7	1	9
1			3				6	2
		6		7				
				4			2	5
				2	1		3	

AVANSAŢI

					8	7		
	1					9		
	4			3			8	
	3		9		5			
		7				1		4
		5		1	6			
3		4			9			6
5			2					
	2							1

Soluţiile jocurilor din numărul precedent:

ÎNCEPĂTORI

8	1	4	3	9	7	6	5	2
2	3	5	6	8	4	7	9	1
6	7	9	2	1	5	3	4	8
4	6	8	1	7	9	5	2	3
1	5	7	4	3	2	9	8	6
3	9	2	8	5	6	1	7	4
5	2	1	9	6	8	4	3	7
7	4	3	5	2	1	8	6	9
9	8	6	7	4	3	2	1	5

AVANSAŢI

1	5	2	4	9	6	3	8	7
8	7	9	2	5	3	1	4	6
4	6	3	8	1	7	2	9	5
3	1	8	7	4	9	5	6	2
5	4	6	3	2	8	9	7	1
2	9	7	5	6	1	4	3	8
7	8	4	1	3	5	6	2	9
9	3	5	6	8	2	7	1	4
6	2	1	9	7	4	8	5	3

UNDE MERGEM în Arad

Cinema

CINEMA CITY ATRIUM

- **Animale fantastice: crimele lui Grindelwald, orele 13:40, 15:10, 16:20, 19:00, 20:50, 21:50**
- **Aventurile lui Smallfoot, orele 14:10, 16:30**
- **Bohemian Rhapsody, orele 14:40, 17:20, 19:40, 22:20**
- **Creed II, orele 14:20, 17:00, 19:30, 22:10**
- **Elliot: O poveste de Crăciun, orele 14:20, 16:20, 18:20**
- **Goosebumps 2: Halloween bântuit, ora 16:40**
- **Grinch, orele 13:30, 15:30, 17:30, 18:50, 20:00**
- **Johnny English loveşte din nou, ora 21:00**
- **Morometii 2, orele 14:30, 16:50, 19:20, 21:40**
- **Prizonieră în pânza de păianjen, ora 20:40**
- **Pup-o mă!, ora 18:50**
- **S-a născut o stea, orele 13:50, 18:10**
- **Văduve, orele 15:00, 17:40, 20:20, 22:00**
- **Venom, ora 21:10**

Teatre

TEATRUL „IOAN SLAVICI"

- **Oraşul nostru** (r. Cristian Ban), Sala Studio, duminică, 2 decembrie, ora 19 ,00

Piete şi târguri

Astăzi este zi de piaţă agroalimentară la Curtici, Sebiş, Bata, Cermei, Zădăreni, Ghioroc, Săvârşin, Secusigiu, Sântana, Târnova, Zăbrani, Zerind. **Tot astăzi au loc târguri săptămânale la** Nădlac, Curtici, Sebiş, Cermei, Săvârşin, Secusigiu, Zerind.

Mâine, vineri, se desfăşoară târguri săptămânale la Ineu, Şepreuş, Şimand.

Sănătate

- **Policlinica DR. TURCIN, oferă:** Cardiologie (EKG, Ecografie cardiacă, Doppler vascular, Holter EKG si TA, Test de efort), Oftalmologie **(NOU - chirurgie pol anterior; CV computerizat; optică medicală),** ORL (videoendoscopie), pneumologie, gastroenterologie, neuropsihiatrie, medicină de familie, ecografii generale, Ginecologie. **Telefon: 0257/285510, www.policlinica-turcin.ro**
- **Farmacia GLYKON - UTA,** Bl U 6 (vis-a-vis de biserica în construcţie). Deschis zilnic: luni-vineri 07.00 -21.00 sâmbătă şi duminică 08.00-18.00. **Telefon: 0257/241197.**

Horoscop

BERBECUL (III.21.-IV.20.)
Nu ezitaţi să încheiaţi contracte sau să semnaţi acte oficiale! Relaţiile cu cei din jur sunt foarte bune şi aveţi succes în afaceri. Aveţi ocazia să luaţi hotărâri bune pentru cămin.

TAURUL (IV.21.-V.20.)
Aveţi succes în afaceri şi spor la tot ce faceţi în gospodărie. Prietenii şi familia vă susţin, deşi s-ar putea să aibă păreri diferite. Vă recomandăm să nu începeţi mai multe treburi deodată.

GEMENII (V.21.-VI.21.)
Vă sfătuim să nu călătoriţi şi să evitaţi întâlnirile cu prietenii, pentru că nu sunteţi în cea mai bună formă. Cei din jur nu sunt dispuşi să vă accepte ideile.

RACUL (VI.22.-VII.22.)
Vă recomandăm să acordaţi mai multă atenţie problemelor ce ţin de familie şi de cămin. S-ar putea ca planurile de îmbunătăţire a situaţiei financiare să nu fie realiste.

LEUL (VII.23.-VIII.23.)
Dimineaţă s-ar putea să primiţi o sumă considerabilă de la o femeie mai în vârstă din familie. Puteţi să începeţi o curăţenie generală.

FECIOARA (VIII.24.-IX.23.)
S-ar putea să apară schimbări interesante, de natură să vă aducă multe satisfacţii. Forma intelectuală în care vă aflaţi vă favorizează succesul pe plan social şi profesional.

BALANŢA (IX.24.-X.23.)
Deşi se pare că aveţi multe de rezolvat, vă recomandăm să vă odihniţi şi să vă menajaţi sănătatea. Împreună cu partenerul de viaţă, doriţi să faceţi schimbări în cămin.

SCORPIONUL (X.24.-XI.22.)
Dimineaţă aflaţi că vi se anulează o delegaţie. Vă sfătuim să nu vă enervaţi. Oricum, nu este o zi favorabilă călătoriilor.

SĂGETĂTORUL (XI.23.-XII.21.)
Dimineaţă câştigaţi o sumă importantă de pe urma unei afaceri şi începeţi să vă faceţi planuri de viitor. Seara s-ar putea să aflaţi că un prieten s-a îmbolnăvit.

CAPRICORNUL (XII.22.-I.20.)
Dacă doriţi să faceţi schimbări în casă, acum este momentul. Este o zi bună pentru reamenajări, mutat sau schimbat mobilă, zugrăvit etc.

VĂRSĂTORUL (I.21.-II.20.)
Sunteţi original şi vă hotărâţi brusc să schimbaţi ceva prin casă. Pentru aceasta, sunteţi nevoit să faceţi câteva drumuri scurte. Vă recomandăm să vă organizaţi eficient.

PEŞTII (II.21.-III.20.)
S-ar putea să nu fiţi prea comunicativ. Vă sfătuim să amânaţi întâlnirile de afaceri şi pe cele de natură sentimentală. Ar fi bine să nu vă ocupaţi de probleme importante.

„Jurnal arădean" vă ascultă

De luni până joi, între orele 11.00-13.00, la telefonul 0257.212.055, redactorul nostru vă stă la dispoziţie.

ARAD. Domnul **Suciu** din Arad ne-a telefonat pentru a-şi exprima nemulţumirea cu privire la Monumentul Marii Uniri de la Arad. „Este foarte clar că nu vom avea Monumentul Marii Uniri la Arad. Aş vrea totuşi ca cineva să îl tragă la răspundere şi pe sculptorul care a făcut acest monument, fiind făcut din bani publici ar fi trebuit să îl predea cuiva. Monumentul trebuia să fie la Arad, iar dacă sculptorul nu l-a adus la Arad, să dea banii înapoi", a punctat arădeanul.

Maxim Petcuţ ne-a contact, tot pe tema Monumentului Marii Uniri. „Monumentul Marii Uniri este un mijloc fix care trebuia recepţionat de cineva. Nu poate să rămână la sculptor, dar până una alta noi am rămas fără monument şi ne pare foarte rău că rămânem doar cu acel grup statuar de tablă. Încă de acum 5 ani am tot amintit de problema Monumentului şi a montării acestuia, dar se pare că nimeni nu a avut urechi să audă. De acum este tardiv şi dacă va mai fi montant, vreodată, monumentul", a punctat **Maxim Petcuţ.** **JA-A.P.**

Curs valutar

Denumirea valutei	BNR	BCR		BRD		Intesa Sanpaolo Bank		Banca Românească		Patria Bank		Alpha Bank		Casa de schimb LUXOR		Casa de schimb TRESOR	
		C	V	C	V	C	V	C	V	C	V	C	V	C	V	C	V
Euro	4,65	4,58	4,73	4,58	4,73	4,60	4,69	4,63	4,70	4,62	4,69	4,63	4,69	4,64	4,66	4,64	4,65
Dolar SUA	4,12	4,03	4,21	4,04	4,21	4,07	4,15	4,09	4,15	3,93	4,03	4,10	4,16	4,08	4,12	4,08	4,12
Forint	0,0143	0,0138	0,0150	0,0139	0,0147	00142	0,0147	-	-	0,0137	0,0147	-	-	0,0143	0,0145	0,0144	0,0145
Gram aur	160,97																

Vremea

Joi, 29 noiembrie

www.aradon.ro

-5° LA ORA 6 — temperaturile se vor situa între -6 şi -5 grade. Vântul va sufla cu 8km/h dinspre SE.

6° LA ORA 18 — temperaturile se vor situa între 5 şi 6 grade. Vântul va sufla cu 6 km/h dinspre E.

Ziua precedentă

Arad	1-3	Umiditate:	100%
Lipova	1-3	Presiune:	765 mmHg
Chişineu-Criş	1-3	Precipitaţii:	90%
Săvârşin	-1-1	Vânt:	18 km/h
Sebiş	-1-1	Direcţie vânt:	NNE

Soarele

Răsare: 07:53
Apune: 16:52

FAZELE LUNII

7.11 · 15.11 · 23.11 · 30.11

Azi

Temperaturile se vor situa între -6 şi 2 grade. Vântul va sufla cu 5 km/h, dinspre E.

JOI	VINERI	SÂMBĂTĂ	DUMINICĂ
-6° 2°	-6° 2°	-5° 2°	-2° 4°
înnorat	însorit	înnorat	înnorat

Calendar

Biserica ortodoxă: Sf. Ap. Andrei, cel Întâi Chemat, Ocrotitorul României; †) Sf. Ier. Andrei Şaguna, mitropolitul Transilvaniei; Sf. Ier. Frumentie, Ep. Etiopiei (Dezlegare la peşte)
Biserica greco-catolică: Sf. m. Paramon şi Filumen
Biserica romano-catolică: Sf. Saturnin, ep. m.

Prognoză pentru trei zile

Temperaturile minime vor fi cuprinse între -6 şi -2 grade, iar cele maxime între 2 şi 4 grade.

Temp.minime: -6--2°C
Temp.maxime: 2-4°C

JURNAL ARĂDEAN
B-dul Revoluţiei nr. 62, Arad
BRAT Auditat de BRAT
Reclamaţii difuzare: 0257.241.151

Şef departament publicitate şi departament difuzare: Cristian Sulinţan
Secretariat: 0257.212.090 (centrala), fax - 0257.212.012
Marea publicitate: 0257.280904
Mica publicitate: 0257.210775; B-dul Revoluţiei, nr. 81
Tiparul executat la: Tipografia Inform Média Lapkiadó Kft

Redactor şef: Adriana Barbu (8416) Responsabil de număr: Andreea Pintea
Secretar general de redacţie: Gabriela Groza (8423); **Departamente: Eveniment:** Alin Gherasim (8417), Ioana Costaş (8414); Valentin Goran (8405); **Economic:** Andreea Pintea (8415); **Social:** Diana Duţu (8413); **Sport:** Daniel Scridon (8424), Leo Sfâra (8422), Dan Lazăr (8406); **Cultură:** Eugen Rogojan.
Tehnoredactare: Ghizela Şerban (8409), Munteanu Daniel (8411).
REDACŢIE: tel. 0257.212.090 (centrala); fax 0257.212.012, 0257.228.592; e-mail: redactia.jurnalaradean@informmedia.ro, adevaruldearad@informmedia.ro, publicitate.jurnalaradean@informmedia.ro, publicitate.adevarul@informmedia.ro

Oficiul de pe Eminescu se închide pentru reparaţii

ARAD. Începând de luni, 3 decembrie, Oficiul Poştal Nr.3 de pe strada Mihai Eminescu se va închide pentru executarea unor lucrări de reparaţii generale. Potrivit contractului dintre părţi, lucrările ar urma să dureze trei luni de zile, însă conducerea Poştei l-a rugat pe constructor să le finalizeze mai repede. Dacă acest lucru nu se va întâmpla până la sfârşitul lui 2018, există promisiunea ca până cel târziu la 15 ianuarie 2019 reparaţiile să fie gata, iar oficiul poştal să poată fi deschis publicului. Va fi un spaţiu mult mai primitor şi prietenos cu clienţii pentru că se va schimba tot: pardoseală, plafon, tâmplărie, centrală, mobilier... până şi imprimanta va fi înlocuită cu una silenţioasă.

Conform informaţiilor noastre, săptămâna viitoare va fi semnat contractul pentru reabilitarea acoperişului clădirii unde se află sediul Oficiului Judeţean de Poştă (la Gară).

JA-D.D.

Oficiul poştal de pe strada Mihai Eminescu FOTO: JA

Radiatoarele încălzesc şcoala

Din cauza unor lucrări care au loc la centrala termică, elevii Liceului German stau îmbrăcaţi la ore şi se încălzesc cu radiatoare.

Liceul Adam Muller Guttenbrunn FOTO: FAN

ARAD. Situaţie neplăcută atât pentru elevi şi preşcolari, cât şi pentru dascăli, la Liceul „Adam Muller Guttenbrunn" Arad. În cele două clădiri de pe Calea Timişorii sunt probleme cu asigurarea încălzirii sălilor de clasă, din cauza unor lucrări care au loc la centrala termică. Unul dintre cazanele vechi va fi schimbat printr-un proiect finanţat de Primăria Arad, însă lucrările au început abia în luna octombrie, după organizarea licitaţiei pentru desemnarea executantului.

Instalaţia de încălzire funcţionează doar parţial şi nu face faţă, iar din această cauză sălile de cursuri sunt reci mai ales la prima oră. De două săptămâni, de când s-a lăsat frigul, conducerea şcolii a decis ca programul copiilor să înceapă la ora 9:00, însă chiar şi aşa la primele ore de studiu elevii stau îmbrăcaţi. În unele clase s-au instalat radiatoare, motiv pentru care câteva prize s-au topit din cauza consumului ridicat de energie.

„În unele zile mai friguroase, îi lăsăm pe copii mai repede acasă cu o oră - două, pentru că nu vrem să se îmbolnăvească. Prizele fac scurtcircuit dacă punem radiatoare, din cauza reţelei electrice vechi, deci nu avem altă soluţie", ne-a spus un cadru didactic.

Până la final de decembrie

Directorul şcolii, Mario Stoica, ne-a declarat că situaţia neplăcută va mai dura cel puţin până la finalul lunii decembrie, care este termenul primit de firma care a câştigat licitaţia să finalizeze lucrările la centrala termică. „Dacă între timp temperaturile vor scădea foarte mult, îi vom trimite pe copii în «Săptămâna altfel», pentru că nu îi putem ţine în frig în şcoală", a spus Stoica.

În cele două imobile afectate învaţă sute de copii, existând trei grupe de grădiniţă, trei clase de şcoală primară şi 11 clase de liceu. **JA-M.B.**

Nicio altă şcoală

Reprezentanţii Inspectoratului Şcolar spun că nicio altă şcoală din judeţ nu a raportat probleme cu asigurarea încălzirii în această perioadă.

Evenimente de Centenar

Trei zile de evenimente culturale dedicate Centenarului Marii Uniri, în municipiul Arad.

ARAD. Pe 30 noiembrie, Primăria Municipiului Arad, prin Centrul Cultural Municipal Arad, organizează un concert de muzică folclorică. Spectacolul se va desfăşura pe scena din faţa Primăriei, va începe la ora 17 şi va aduce în faţa publicului artişti precum Veta Biriş, Vlăduţa Lupău, Niculina Stoican, Marius Ciprian Pop, Daniela Condurache şi Dinu Iancu Sălăjanu.

Pe 1 decembrie, tot în faţa Primăriei vor cânta, de la 18:30, trupa Barbarossa, Cargo şi Ştefan Bănică Jr.

Tot pe 1 Decembrie, la Filarmonica de Stat, de la ora 19, va avea loc un concert de muzică românească, dedicat tot Centenarului. Vor răsuna în sala Palatului Cultural compoziţii de Petre Elinescu, Sabin Drăgoi şi Sabin Păutza, cel care va şi dirija Orchestra Simfonică. Solist al concertului va fi flautistul Constantin Tălmaciu, iar Corul Academic al Filarmonicii de Stat va fi dirijat de Robert Daniel Rădoiaş.

Pe 2 decembrie, arădenii sunt aşteptaţi la Cinematograful Arta, unde vor avea parte de filmele România Neîmblânzită (regia Tom Barton-Humphreys), de la ora 18, şi Moromeţii 2 (regia Stere Gulea), de la ora 20. Tot în a doua zi a lunii decembrie, de la ora 18, va cânta şi Ducu Bertzi. Acesta va concerta în Parcul Mihai Eminescu, în cadrul Târgului de Iarnă din municipiul Arad. **JA-E.R.**

Capitala politică FOTO: FAN

Trenuri anulate la Arad, de 1 Decembrie

ARAD. Mai multe trenuri vor fi anulate în perioada 30 noiembrie - 2 decembrie. Anunţul a fost făcut de către cei de la CFR Călători, care au anunţat şi rutele pe care nu vor circula garniturile. Totul, datorită traficului redus înregistrat în perioada sărbătorilor. Iar câteva dintre trenurile anulate vizează direct şi judeţul nostru.

Aşadar, pe parcursul minivacanţei de 1 Decembrie, vor fi anulate garniturile InterRegio IR 1.833 şi IR 1.834, care circulă pe ruta Iaşi - Timişoara Nord şi retur. Acesta este unul dintre cele mai folosite trenuri de arădenii care vor să circule spre centrul sau estul ţării. O altă garnitură care va fi anulată în perioada 30 noiembrie - 2 decembrie este IR 1.821 şi IR 1.822, care circulă între Bucureşti Nord şi Arad şi retur. Nici acest tren nu va fi disponibil în cele trei zile menţionate mai sus.

Totodată, cei de la CFR Călători anunţă şi faptul că agenţiile de voiaj ale companiei feroviare vor fi închise pe perioada minivacanţei, iar tichetele de călătorie vor putea fi procurate doar de la casele de bilete din incinta staţiilor CFR, de pe internet, de la adresa www.cfrcalatori.ro sau de la automatele Zebra-Pay.

JA-A.G.

Au început lucrările la ANL-urile pentru militari

ARAD. Primarul Gheorghe Falcă a anunţat, marţi, într-o conferinţă de presă, începerea lucrărilor la cele două blocuri ANL destinate cadrelor militare din Cetatea Aradului. Autorizaţia de construire a fost eliberată la începutul acestei luni de Primărie, zilele acestea având loc organizarea şantierului. Blocurile fac parte din ansamblul de locuinţe aprobat pentru dezvoltare în zona Micălaca Est III, pe strada Voinicilor. Fiecare bloc va avea o singură scară şi câte 20 de apartamente (6 cu o cameră şi 14 cu două camere) dispuse pe patru nivele (P+3E+M).

„În anul 2010, municipiul Arad a predat terenul, planul urbanistic şi a realizat proiectul tehnic. Am aşteptat ca ANL să construiască, începând cu anul 2012, aceste blocuri destinate persoanelor care lucrează în Unitatea Militară din Cetate. Am semnat cu ANL pentru construcţia a 2 blocuri cu 40 de apartamente. Estimăm că peste un an blocurile vor fi gata, iar cadrele militare se vor putea muta, în urma unei selecţii. Aşteptăm ca Ministerul Apărării să investească în Unitatea Militară Gai, municipalitatea punându-i la dispoziţie toată documentaţia şi proiectele pentru ca investiţia să poată fi realizată în cel mai scurt timp posibil" - a precizat primarul Gheorghe Falcă. **JA-D.D.**

Vacanţă la Comisiile DGASPC

ARAD. Comisia pentru Protecţia Copilului Arad şi Comisia Judeţeană de Evaluare a Persoanelor Adulte cu Handicap îşi vor întrerupe temporar activitatea la sfârşitul lunii decembrie 2018. Ultima şedinţă a ambelor comisii va avea loc în data de 18 decembrie 2018, iar prima şedinţă din anul 2019 va fi în data de 10 ianuarie 2019.

În această perioadă, atât Serviciul de Evaluare Complexă a Persoanelor Adulte cu Handicap, Serviciul de Evaluare Complexă a Copilului, cât şi Serviciul Secretariatul Comisiei de Protecţia Copilului şi al Comisiei de Evaluare a Persoanelor Adulte cu Handicap nu îşi întrerup activitatea, funcţionând după programul stabilit. **JA-D.D.**

DGASPC FOTO: JA

(9830 - H 146319)

Emisie de titluri „Centenar”

Persoanele fizice pot cumpăra titluri de stat „Centenar” cu dobândă de 4,5% şi scadenţă la 2 ani.

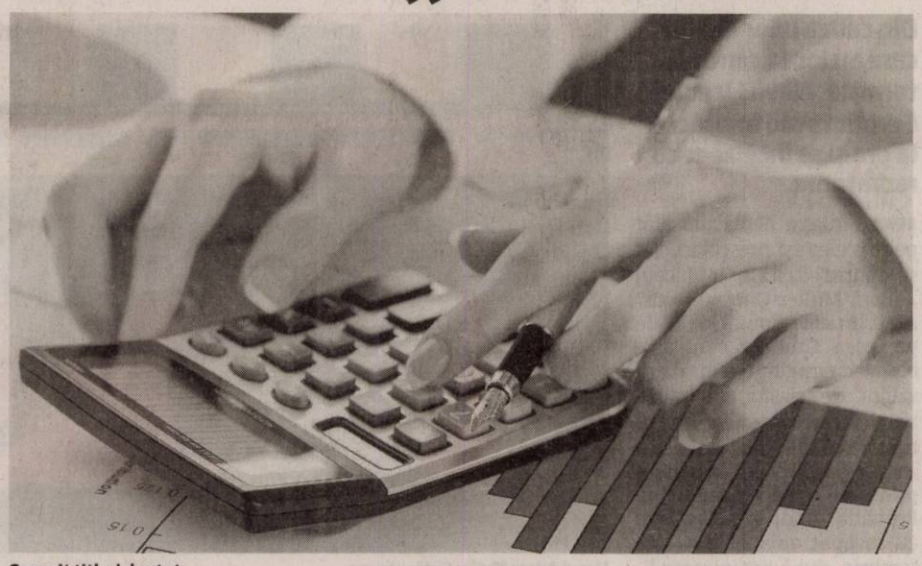

Se emit titluri de stat FOTO: FAN

ARAD. Ministerul Finanţelor Publice lansează o emisiune aniversară de titluri de stat pentru populaţie, cu ocazia sărbătoririi Centenarului Marii Uniri, a treia în cadrul programului Tezaur - ediţia Centenar. Valoarea nominală a unui titlu de stat este de 1 leu, cu maturitate de 2 ani şi o rată de dobândă foarte avantajoasa de 4,5%, iar veniturile aferente sunt neimpozabile.

„După încheierea perioadei de subscriere, Ministerul va organiza o tombola prin care 1000 de investitori in aceasta emisiune de titluri de stat vor fi selectaţi pentru a primi un bonus de dobândă în valoare de 5.000 lei, care va fi acordat în perioada imediat următoare declarării câştigătorilor. Suma minima investita pentru a participa la tombola este de 500 lei. Titlurile pot fi cumpărate de către persoanele fizice rezidente care au împlinit vârsta de 18 ani la data efectuării subscrierii, inclusiv de cele care au participat şi la emisiunile anterioare. Dobânda este anuală, plătibilă la termenele din prospectul de emisiune”, au transmis reprezentanţii Fiscului.

De unde se cumpără?

În perioada 26 noiembrie - 14 decembrie a.c., titlurile pot fi achiziţionate prin unităţile operative ale Trezoreriei Statului si subunităţilor poştale din reţeaua Companiei Naţionale Poşta Română - S.A, astfel: în perioada 26 noiembrie - 14 decembrie 2018 de la unităţile operative ale Trezoreriei Statului; în perioada 26 noiembrie - 13 decembrie 2018 prin reţeaua de oficii poştale ale Companiei Naţionale Poşta Română, din mediul urban, iar în perioada 26 noiembrie - 12 decembrie 2018 din mediul rural.

Valoarea maximă a subscrierii pe fiecare investitor este de 200.000 lei pentru subscrierile realizate prin intermediul unităţilor operative ale Trezoreriei Statului şi de 200.000 lei pentru subscrierile realizate prin subunităţile poştale din reţeaua C.N. „Poşta Română” S.A.

Lista câştigătorilor bonusului de dobândă va fi publicată pe site-ul MFP, fără a include detalii cu caracter personal ci doar informaţii indicative ale câştigătorilor. Câştigătorii bonusului de dobândă vor fi notificaţi de către MFP, inclusiv cei care au subscris printr-un oficiu poştal al Companiei Naţionale Poşta Română - S.A. **JA-A.P.**

Consultări pe internet

Prospectul de emisiune şi orice eventuale modificări ale acestuia vor fi publicate pe www.mfinante.gov.ro, www.datoriepublica.mfinante.gov.ro, https://www.comunicatii.gov.ro, https://www.posta-romana.ro.

Centenar cu obligaţii în şcoli

Ministerul Educaţiei Naţionale „fură” din pauza mare a elevilor, timp de două zile, pentru a-i pune pe aceştia să... cânte imnul naţional.

ARAD. Tot în documentul menţionat, semnat de Ionel-Florian Lixandru, secretar de stat în cadrul ministerului, este găsită şi soluţia pentru cei mici, care încă nu ştiu Imnul Naţional: „În situaţia preşcolarilor, imnul naţional «Deşteaptă-te, române!» se va audia în cursul programului de dimineaţă”.

La paradă

Nici pe plan local, autorităţile nu par să fi înţeles cum trebuie celebrat Centenarul Marii Uniri în rândul elevilor. O altă adresă trimisă Inspectoratului Şcolar Judeţean Arad, de data aceasta de la Instituţia Prefectului, cere „un grup de 100 de copii/elevi” care să participe la paradă. „Vă rugăm să ne sprijiniţi prin prezenţa pe platoul Palatului Administrativ Arad cu un grup de 100 de copii/elevi, îmbrăcaţi în port popular, începând cu ora 09:00”, se arată în adresa semnată de către Florentina Horgea, prefectul judeţului Arad. Conform informaţiilor noastre, Inspectoratul Şcolar s-a conformat şi a „făcut rost” de cei o sută de elevi.

O altă variantă...

Aşadar, în loc să organizeze evenimente prin care să-i înveţe pe elevi ce-a însemnat actul Marii Uniri, sau să-i înveţe despre importanţa unităţii unei naţiuni, autorităţile aleg să-i pună pe elevi să cânte imnul în pauza mare şi să defileze prin centrul oraşului, într-o zi în care temperaturile nu vor depăşi un grad Celsius. **JA-E.R.**

Cu însemnele naţionale FOTO: JA

„PSD vrea să lichideze diaspora, cu Europa cu tot!”

ARAD. Declaraţia ministrului de Finanţe Eugen Teodorovici sunt aspru criticate de secretarul executiv PNL Arad, Răzvan Cadar.

„Sunt obsedaţi de românii care lucrează în Europa şi care, ajunşi în contact cu civilizaţia occidentală, nu suportă PSD. Propunerea ministrului Teodorovici prin care ar urma să se limiteze dreptul de muncă în UE are legătură cu teama PSD de românii care lucrează în străinătate. În disperare de cauză, PSD vrea să lichideze diaspora, cu Europa cu tot, pentru că piaţa comună a forţei de muncă este o valoare fundamentală a Uniunii Europene. Evident că această propunere are şanse zero de reuşită. Dar atitudinea PSD împotriva a milioane de români, teama şi ura faţă de cei care lucrează în străinătate sunt îngrijorătoare. Propunerea de care PSD nu s-a delimitat clar se înscrie într-un şir de acţiuni şi opinii împotriva Uniunii Europene, împotriva valorilor europene. Ministrul Teodorovici şi tot Guvernul PSD ar trebui să ştie că românii trimit acasă miliarde de euro, bani câştigaţi în străinătate dar cheltuiţi în ţară, bani care ajută la dezvoltarea României. Guvernul PSD a promis proiecte care să îi aducă pe români acasă, dar a eşuat şi constatăm că de fapt încearcă să îi izgonească de peste tot: îi goneşte cu jandarmii, când protestează în ţară, încearcă să le limiteze dreptul de a lucra în spaţiul UE. Este o atitudine care arată în acelaşi timp răutate, frică, incompetenţă şi iresponsabilitate”, a declarat Răzvan Cadar, secretarul executiv al PNL Arad. **JA-A.P.**

Răzvan Cadar FOTO: FAN

Hora Unirii la Sântana

SÂNTANA. În cadrul activităţilor dedicate Centenarului Marii Uniri, Liceul Tehnologic „Ştefan Hell” Sântana a organizat, pe 28 noiembrie, o Horă a Unirii, pe platoul din faţa sălii de sport din oraş, cu aproximativ opt sute de participanţi.

„Ne-au onorat cu prezenţa numeroşi părinţi, primarul oraşului Sântana, Daniel Tomuţa, inspectorul teritorial Margareta Mocuţa, din partea IŞJ Arad, reprezentanţi ai Consiliului Local”, spun cei de la Liceul Tehnologic. Profesorul de istorie Ioan Geoldeş a realizat şi o scurtă lecţie de istorie, prezentând importanţa Aradului în ceea ce priveşte Marea Unire, corifeii săi şi participarea oraşului Sântana la actul Unirii din 1918, prin reprezentantul său, dr. Vasile Cucu. În cadrul evenimentului, Amalia Leucuţa, soprană şi profesor de muzică la liceul sântănean, a intonat imnul de stat.

„Multitudinea costumelor populare îmbrăcate de participanţi, elevi şi angajaţi ai şcolii, inclusiv de domnul primar Daniel Tomuţa, autenticitatea lor sunt un exemplu al caracterului intercultural al Liceului Ştefan Hell”, menţionează organizatorii.

Arad 100: trecut – prezent - viitor

Preşedintele A.R.C.D. vorbeşte despre ceea ce a însemnat Unirea pentru Arad şi care sunt perspectivele de viitor.

ARAD. Samuel Caba, preşedintele Asociaţiei pentru Reformă Civică şi Democraţie, a transmis un mesaj cu ocazia Centenarului Marii Uniri. „100 de ani, un neam şi o ţară! Suntem în sărbătoarea Centenarului Marii Uniri şi nu putem să nu-i omagiem pe cei peste 350.000 de eroi căzuţi în Primul Război Mondial pentru Reîntregirea României, cum nu putem să nu-i omagiem pe Marii Corifei ai acestui unic şi fantastic eveniment care s-a petrecut la Alba-Iulia pe 1 Decembrie 1918!

Au urmat ani de prosperitate când Aradul, oraşul ce a «plămădit» Marea Unire, a devenit o emblemă a progresului (locul 7 în România Interbelică!) şi a bunăstării. A urmat războiul care a îndurerat şi Aradul (să nu-i uităm pe eroii de la Păuliş!), război mondial (1939-1945) care ne-a adus pe cap nu pacea dorită ci comunismul şi securismul de tip sovietic. Dar Aradul a rezistat, s-a dezvoltat şi mai apoi într-un decembrie al anului 1989 s-a ridicat la luptă şi şi-a cucerit libertatea învingând comunismul şi redând speranţă şi credinţă în Dumnezeu. Într-o democraţie fragilă, Aradul post decembrist are şi bune şi rele. Acum, la ceas centenar în marea noastră sărbătoare a Unirii să ne dorim doar de bine şi doar gânduri frumoase! Cum va arăta Aradul peste încă 100 de ani?! Desigur, noi nu vom mai prinde acele zile dar cred că urmaşii noştri, nepoţii noştri vor fi mândri că Aradul va fi un oraş în care viaţa e pe coordonatele frumosului şi progresului, că oamenii sunt toleranţi unii cu alţii şi că iubirea de Dumnezeu rămâne o valoare profundă pentru Arad. Aceasta e speranţa mea: Aradul va rămâne şi peste 100 de ani creştin! Este cel mai frumos moment al nostru. De aceea noi cei din Arad spunem, acum la 100 de ani de la Marea Unire: Dumnezeu să binecuvânteze Aradul şi România!”, este mesajul transmis de Samuel Caba. **JA-A.P.**

Samuel Caba FOTO: FAN

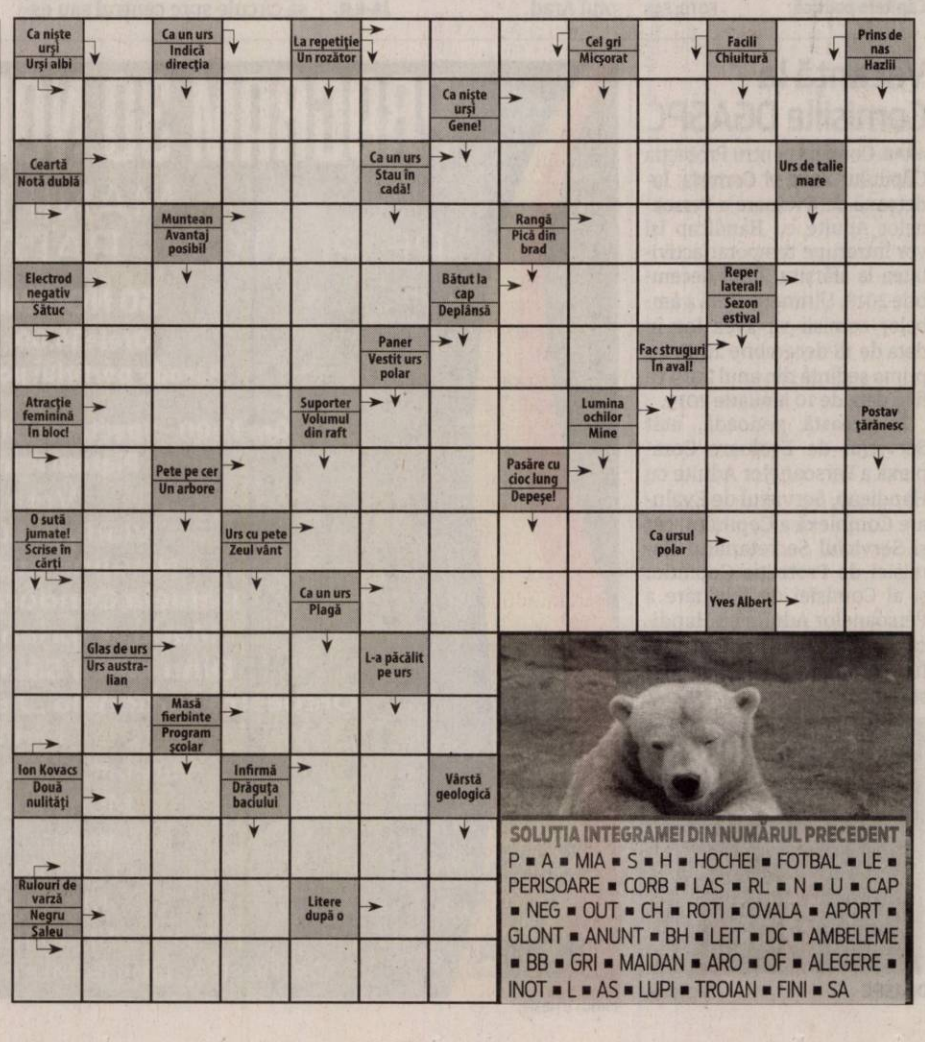

Biblioteca Judeţeană, mai bogată cu... 1.554 lei

În inventarul bibliotecii au intrat, în cursul acestui an, trei unităţi de bibliotecă evaluate la 1.554 de lei.

ARAD. Reprezentanţii Bibliotecii Judeţene „A.D. Xenopol" Arad cer Consiliului Judeţean să introducă în lista bunurilor patrimoniului public al judeţului Arad trei unităţi de bibliotecă ce au intrat în inventarul instituţiei de cultură pe parcursul anului 2018. Cei de la Biblioteca Judeţeană explică exact şi despre ce unităţi este vorba. A fost achiziţionat manuscrisul „Amorul prin carele sau alunecat, şi sau oficat Lucreţia din cetatea Suna în Italia din care i sau tras şi moartea", o carte redactată de Ioan Barac în anul 1826, la Braşov. „Lucrarea, nepublicată până acum, a luat drumul Aradului în 1830, când Ioan Barac (1776-1848), scriitor şi cărturar de seamă, reprezentant al Şcolii Ardelene, predă profesorului de la Preparandia arădeană Alexandru Gavra (1797-1884) textul Lucreţiei spre publicare. Este un document cu valoare istorică şi literară menit a îmbogăţi fondul documentar al bibliotecii, completând colecţia celor 650 de manuscrise aflate în posesia Bibliotecii Judeţene Arad", spun cei de la bibliotecă. Valoarea de inventar a acestei lucrări este de 1.229 de lei. O altă achiziţie a Bibliotecii Judeţene este colecţia de ziare „Arader Kundschaftsblatt", numerele 1-37 (ianuarie - septembrie 1849). „Document relevant pentru istoria presei din România şi pentru istoria comunităţii locale arădene, completează colecţia anilor 1839-1846 a ziarului arădean aflată la Biblioteca Judeţeană Arad, ziar care a fost publicat începând cu anul 1837", spun reprezentanţii bibliotecii despre colecţia de ziare. Valoarea de inventar a acesteia este de 275 de lei. În sfârşit, ultima unitate intrată în inventarul instituţiei de cultură în anul 2018 este o carte album cu reproduceri de hărţi din regiunea Dunării între anii 1650 şi 1800, denumită „Fliessende Räume", autor Wolf Josef. Cartea a fost editată în anul 2017, iar valoarea ei de inventar este de 50 de lei. „Ţinând cont de natura acestor colecţii, Biblioteca Judeţeană A.D. Xenopol Arad solicită declararea acestora de interes public judeţean şi cuprinderea lor în patrimoniul public al Judeţului Arad", mai anunţat cei de la Biblioteca Judeţeană. **JA-A.G.**

Biblioteca Judeţeană FOTO: JA

S-a instituit şi Ziua Instituţiei Prefectului

Din 2019, ziua de 2 aprilie va fi dedicată Instituţiei Prefectului. Decizia a fost votată în Parlament şi va merge spre promulgare.

BUCUREŞTI. Camera Deputaţilor a votat, miercuri, în calitate de for decizional, instituirea pe 2 aprilie a Zilei Instituţiei Prefectului, care poate fi marcată de către autorităţile administraţiei centrale şi locale şi de instituţiile publice de cultură din ţară şi străinătate prin manifestări culturale.

„Ziua Instituţiei Prefectului poate fi marcată de către autorităţile administraţiei publice centrale şi locale, precum şi de instituţiile publice de cultură din ţară şi din străinătate, prin organizarea unor programe şi manifestări cu caracter cultural-ştiinţific dedicate recunoaşterii rolului şi meritelor Instituţiei Prefectului la dezvoltarea ţării noastre din punct de vedere economic, cultural şi social. Autorităţile administraţiei publice centrale şi locale pot sprijini material şi logistic organizarea şi desfăşurarea programelor şi manifestărilor prevăzute la art. 2, în limita fondurilor disponibile", prevede proiectul adoptat miercuri de deputaţi.

De asemenea, potrivit proiectului adoptat, Societatea Română de Televiziune şi Societatea Română de Radiodifuziune pot include, în ziua de 2 aprilie în programele lor emisiuni culturale sau aspecte care ţin de manifestările dedicate Zilei Instituţiei Prefectului.

Din totalul de 248 deputaţi prezenţi 169 au votat pentru, 62 împotriva, iar 17 s-au abţinut. Prin urmare, legea adoptată în şedinţa de plen de miercuri a Camerei Deputaţilor urmează să ajungă la promulgare de către preşedintele Klaus Iohannis. **JA-A.P.**

Instituţia Prefectului FOTO: A.P.

Interviu JA. **Ionel Ciupe, consilier local municipal ALDE**

„Aradul nu sărbătoreşte, ci festiveşte"

Consilierul local municipal ALDE crede că, indiferent de interese, Monumentul Marii Uniri trebuie să fie amplasat la Arad.

JA. Domnule consilier municipal Ionel Ciupe, sunteţi un om cu experienţă pe zona administrativă, în cele trei mandate de consilier municipal fiind unul dintre dintre cei mai activi în CLM Arad. În ultima perioadă, însă, am constatat că nu mai sunteţi la fel. De ce această poziţie?

IONEL CIUPE. Da, aşa este. Am acumulat ceva experienţă pe zona administrativă, fiind la al treilea mandat în CLM Arad şi, fără îndoială şi fără rezervă, îmi respect electoratul care m-a votat şi mi-a dat şansa de a-i reprezenta într-un for oficial al Aradului şi a le promova şi apăra interesele, lucru pe care-l încerc cât pot mai bine să îl fac. Nu pot spune că mi-am diminuat activitatea sub niciun aspect, doar pot spune că nu mai sunt aşa vizibil (nu mai susţin conferinţe de presă sau nu mai emit comunicate de presă) în zona media. Repet, însă, asta nu înseamnă că nu sunt implicat activ în viaţa „CETĂŢII".

JA. Haideţi să abordăm subiectul zilei. În opinia dumneavoastră, în acest An Centenar al Marii Uniri, consideraţi că Aradul are o „voce" importantă pe această temă?

I.C.: Să fiu sincer cu arădenii, mi-aş dori ca Aradul, oraşul nostru de suflet, considerat, istoriceşte vorbind, Capitala Politică a Marii Uniri de la 1918, să fie, cum spuneţi dumneavoastră, o voce majoră la nivel naţional, dar spun ferm: NU. Şi nu spun asta doar ca să dau un răspuns, ci ca o tristă realitate. Să şi explic: arădenii, oameni de suflet şi de bun simţ, s-ar manifesta mult mai plenar în acest an 2018, an ce ar trebui să fie unul de mare sărbătoare. Numai că, din păcate, Aradul nu sărbătoreşte ci, să folosesc o expresie mult uzitată în aceste zile, festiveşte de Centenar. Au fost lansate tot felul de festivisme dedicate Centenarului, unde cheltuim nişte bani alocaţi pentru cultură de către CLM şi ne lăudăm că am mai bifat ceva legat de Centenar fără să ne pese că arădenii nu gustă asemenea festivaluri şi festivisme şi chiar de aceea nu participă decât în număr foarte mic la ele. Şi nu e singura cauză a acestei lentori bolnave şi apatice! Există, din păcate, la Arad, în acest An Centenar al Marii Uniri, un deranj major. Vedeţi dumneavoastră, ca să sărbătoreşti ceva e nevoie de un pretext. Acum, la 100 de ani de la cel mai măreţ act al istoriei românilor, respectiv Marea Unire, proclamată pe 1 Decembrie la Alba Iulia, am fi avut pretextul să fim prezenţi, noi toţi, arădenii, pe 1 Decembrie, în faţa Monumentului Marii Uniri, la momentul dezvelirii acestui simbol al unităţii româneşti, al implicării majore a Aradului, prin liderii săi, la Unire. Numai că, după cum se ştie, nu va fi nicio inaugurare a acestui monument al Marii Uniri. Acesta este marea ofensă adusă arădenilor în acest an Centenar.

JA. Va fi, totuşi, dezvelit un grup statuar în faţa fostului Cinema Dacia, din iniţiativa primarului Gheorghe Falcă, deci vom avea totuşi ceva simbolic. Cum apreciaţi acest moment ?

I.C. Arădenii trebuie să ştie şi să cunoască adevărul. După 1918, după săvârşirea Marii Uniri, oraşul Arad, la fel ca şi toate oraşele din Ardeal, Crişana sau Banat, erau lipsite de monumente româneşti. Era firesc, după sute de ani de ocupaţie maghiară, turcă şi austriacă. În acest context, Guvernul României condus de liberalul autentic Ionel I. C. Brătianu a decis, din respect faţă de corifeii Marii Uniri de la Arad, dar şi din respect faţă de mii de arădeni căzuţi pe fronturile primului război mondial, realizarea unor monumente aici, la Arad. Aşa a apărut Crucea Rafiroiu în actualul Parc Eminescu, aşa a apărut galeria personalităţilor româneşti din zona Palatului Cultural. E o ruşine ce se întâmplă acum. Din 1924, de când Ionel I.C.Brătianu a dispus un monument al Marii Uniri la Arad, au trecut 94 de ani şi tot nu avem acest monument! E ruşinos şi scandalos! Acum două luni, prezent la Arad, ministrul Culturii, Gheorghe Ivaşcu, ne spunea că într-o lună va fi gata soclul şi Monumentul Marii Uniri va fi adus la Arad. Este gata soclul? E monumentul adus la Arad? Nu. Domnul ministru i-a minţit pe arădeni. În loc să rezolve această problemă imediat, mai ales că monumentul e în ţară, e plătit integral cu peste 2 milioane de euro, există o sentinţă definitivă care-l obligă pe sculptorul Codre să aducă la Arad monumentul, ministrul Ivaşcu, în loc să intre în istoria şi conştiinţa Aradului, ne minte. Pentru o astfel de atitudine sfidătoare către Arad şi arădeni îi cer, dacă are demnitate, să nu mai pună piciorul în Arad!

Ionel Ciupe FOTO: JA

JA. Nu este o cerinţă prea dură?

I.C. Nu. Dură şi gravă e această situaţie în care suntem. La sărbătoarea Centenarului nu vom avea Monumentul Marii Uniri. Ce vom avea? Un grup statuar comandat de Falcă? Ştiu arădenii cine a realizat acest grup statuar, cum se numesc profesorii şi elevii de la Colegiul „Sabin Drăgoi" care au realizat grupul statuar? Nu, pentru că nu asta vrea Falcă. Nu să-i cunoască arădenii pe autori, ci să se ştie că EL, Gheorghe Falcă, a făcut un monument dedicat Marii Uniri, iar Guvernul României nu a fost în stare de nimic. Vedeţi, în anul Centenar, printr-un orgoliu personal, nu vorbim de unitate, ci de dezbinare. Dar ce aşteptăm de la astfel de oameni? În loc să se ocupe de administrarea Aradului, se ocupă de politică, una nepotrivită, antiguvernamentală. Tot înjurând guvernul, se mai şi miră că Aradul nu e în graţiile acestuia. Aici e lipsă de tact, de pricepere şi de diplomaţie! Am depus zeci de proiecte realiste ce vizau dezvoltarea Aradului, bunăstarea şi confortul arădenilor. Toate zac în sertarele d-nei secretar Lilioara Stepănescu, din ordinul lui Falcă. Am cerut înfiinţarea unei comisii a CLM Arad (de 3 ori) pentru a merge să vedem unde e Monumentul Marii Uniri. S-a făcut comisia? Nu. De ce? Cine nu vrea ca să aducem acest monument la Arad, să-l fi inaugurat pe 1 Decembrie 2018 la sărbătoarea Centenarului? D-l Falcă, d-na Stepănescu? Am depus un proiect dedicat Centenarului cu dorinţa ca în Parcul Eminescu să fie amplasat bustul genialului poet. Proiectul zace în sertarele Primăriei în timp ce statuia poetului Eminescu zace în curtea spitalului de Psihiatrie din municipiu.

Pentru proastă administrare a oraşului, dar mai cu seamă pentru bătaia de joc la adresa arădenilor în acest an al Centenarului, îi transmit primarului Falcă că arădenii sunt foarte revoltaţi. Ar trebui ca Aradul să fie condus de oameni care iubesc Aradul.

Sunt revoltat, dar ştiu că bunăvoinţa face mai mulţi prieteni decât bogăţia şi ne aduce mai multă încredere decât puterea, cum la fel de bine ştiu că un popor fără cultură e un popor uşor de manipulat. Iar eu ţin la poporul meu, la arădenii mei. La final, vă zic: Monumentul Marii Uniri trebuie pus în Arad pentru că avem cultura unităţii naţionale. Că vor sau nu vor unii, vom fi cerniţi pe vecie.

CET Hidrocarburi reiterează: Nu vă îngrijoraţi, asigurăm căldura!

Asigurările date de conducerea companiei sunt dublate de cele venite din partea sindicaliştilor.

ARAD. Meteorologii au anunţat că zilele următoare vor fi mult mai friguroase decât precedentele. Dar nu trebuie să ne îngrijorăm: în case va fi cald şi bine. Chiar şi locuinţele celor care se încălzesc de la CET nu sunt expuse niciunui pericol. Ne dau asigurări că aşa va fi atât conducerea CET Hidrocarburi, cât şi două sindicate din companie.

Într-un comunicat semnat de către directorul Victor Ciulean, se precizează: „SC CET Hidrocarburi SA Arad informează consumatorii racordaţi la sistemul de alimentare centralizată cu energie termică în Municipiul Arad ca are capacitatea tehnică şi o putere termică instalată suficientă pentru a asigura parametrii necesari furnizării încălzirii şi apei calde de consum. SC CET Hidrocarburi SA Arad este în măsură să asigure necesarul de energie termică pentru toţi consumatorii (casnici, agenţi economici, instituţii publice), astfel ca pe toată durata sezonului de iarnă 2018-2019 să nu fie periclitată siguranţa şi confortul termic al acestora."

Două sindicate din cadrul companiei - Sindicatul Liber Independent Energia şi Sindicatul Termo '95 - se aliniază asigurărilor conducerii CET Hidrocarburi: „Cetăţenii Municipiului Arad racordaţi la sistemul de alimentare centralizată cu energie termică nu au motive de îngrijorare cu privire la asigurarea furnizării de energie termică pentru sezonul de încălzire 2018-2019. SC CET Hidrocarburi SA Arad, prin fiecare salariat în parte, va face toate eforturile necesare pentru a asigura buna funcţionare a instalaţiilor necesare furnizării de energie termică şi a asigura confortul termic tuturor consumatorilor" - se arată în comunicatul semnat de liderii celor două sindicate, Valentin Cristian (Energia) şi Ilie Don (Termo '95). **JA-D.D.**

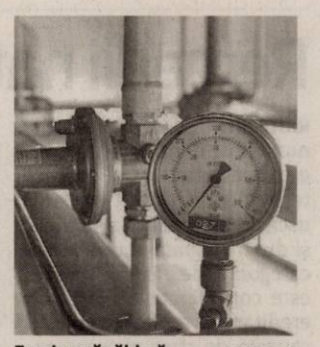

Furnizează căldură FOTO: FAN

JURNAL ARĂDEAN

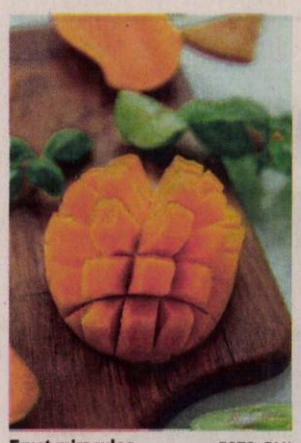

Fruct miraculos FOTO: FAN

Mango, un fruct cu proprietăţi unice

ALIMENT. Mango este un fruct cu un conţinut scăzut de grăsimi, dar bogat în fitoelemente. Mango are vitamine (A, B1, B12, C, E), minerale (calciu, fosfor, fier, potasiu, magneziu, cupru), fermenţi, aminoacizi, uleiuri eterice, fibre, carotenoizi, compuşi polifenolici. Mai mult decât atât, are acţiune directă asupra sistemului nervos central, exercitând un rol protector asupra nervilor.

700

de cabinete de medici de familie sunt neocupate, potrivit Ministerului Sănătăţii. „Ne gândim la un act adiţional la contractul de muncă pe care fiecare rezident îl are cu spitalele unde prestează, având în vedere că ei sunt plătiţi din bugetul de stat, finanţaţi direct din bugetul MS", a spus Sorina Pintea, ministrul sănătăţii în cadrul unei conferinţe de presă.

Un vaccin contra Alzheimer FOTO: FAN

Vaccin - test, în tratarea Alzheimer

VACCIN. Există speranţă în lupta împotriva maladiei Alzheimer. Un vaccin experimental, testat de cercetătorii de la o universitate din Texas, oferă rezultate promiţătoare. Serul a fost testat pe şoareci, maimuţe şi iepuri şi, spun oamenii de ştiinţă, poate întârzia efectele acestei boli. Autorii studiului sunt încrezători că, vaccinul se va dovedi sigur şi eficient.

Semnele atacului cerebral

Atacul cerebral este una dintre principalele cauze ale dizabilităţilor din întrega lume. Iată simptomele care pot prevesti apariţia atacului cerebral.

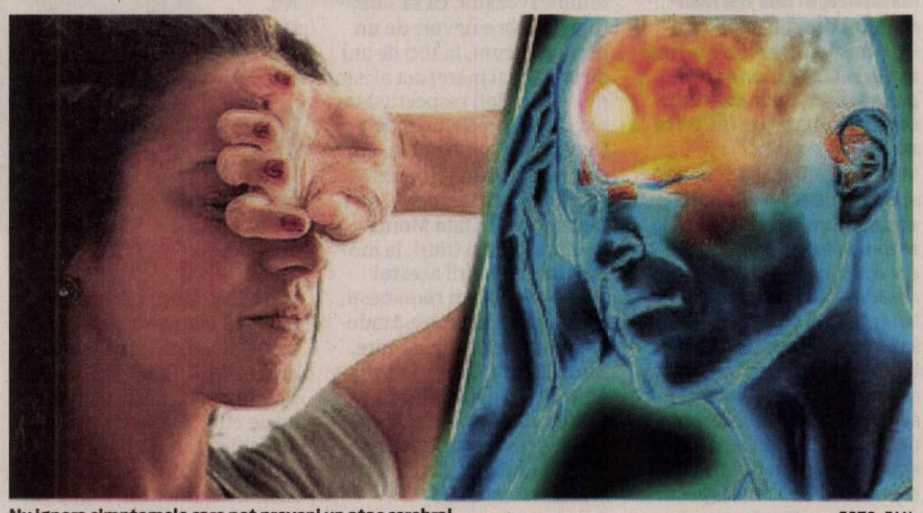

Nu ignora simptomele care pot preveni un atac cerebral FOTO: FAN

PREVENŢIE. În fiecare an, peste 800.000 de persoane suferă un atac cerebral doar în Statele Unite. Simptomele unui atac cerebral apar rapid, însă câteodată poţi observa în câteva ore sau în câteva zile că ceva este în neregulă. Din păcate, accidentul vascular cerebral (AVC) se remarcă în rândul din ce în ce mai multor persoane tinere, care au un stil de viaţă haotic şi asupra cărora stresul de la locul de muncă îşi pune amprenta asupra sănătăţii. Cele mai multe persoane care suferă un accident vascular cerebral nu recunosc simptomele şi nu ştiu ce trebuie să facă în astfel de situaţii. Un raport din publicaţia Stroke arată că 70% dintre pacienţi nu au ştiu ce li s-a întâmplat şi mai puţin de 30% dintre ei s-au adresat unui medic în primele 24 de ore pentru a primi tratament adecvat.

Recunoaşte simptomele

1 **Tensiune ridicată** - Este principalul motiv pentru care se formează cheagurile de sânge ce provoacă atacurile cerebrale.

2 **Probleme cu vederea** - Un atac cerebral poate dubla vederea, poate să dispară vederea la nivelul unui ochi sau poate duce la vedere în ceaţă.

3 **Amorţeală pe o parte a corpului**, mâini, picioare sau faţă - Dacă observi că îţi mişti din ce în ce mai greu o parte a corpului, ai putea suferi un atac în emisfera cerebrală opusă.

4 **Ameţeli şi oboseală fără motiv** - Starea de confuzie apare că urmare afectării creierului.

5 **O migrenă bruscă sau o durere puternică de cap** - În timpul unui atac cerebral, fluxul sanguin către creier este fie blocat, fie întrerupt de un cheg. Ceea ce poate duce la spargerea unui vas de sânge. Aceastaprovoacă o durere bruscă de cap.

8 **Dureri în umăr sau în gât** - Dacă nu îţi poţi atinge pieptul cu obrazul, mergi urgent la medic.

Sfaturi în prevenire

Renunţarea la fumat, limitarea consumului de alcool, regimul alimentar bogat în fructe şi legume, păstrarea în limite normale a greutăţii corporale, controlul regulat al glicemiei şi a tensiunii arteriale, precum şi mişcarea zilnică sunt principalele căi prin care putem reduce semnificativ riscul de atac cerebral, afecţiune medicală majoră şi a treia cauză de mortalitate din lume.

Iată care sunt recomandările medicilor: *scurte plimbări zilnice sau mişcare la sala de sport - 20 de minute de plimbare în aer liber pe zi sunt suficiente pentru a ne feri de orice problemă de sănătate; *depistează depresia - potrivit cercetărilor, depresia poate creşte şansele unui atac cerebral cu 30% deoarece persoana în cauză este mai tentată să aibă un stil de viaţă neglijent, fumează, este supraponderală şi nu face deloc mişcare; *importanţa somnului - nu dormi mai puţin de 7 ore şi mai mult de 10 ore pe noapte- experţii de la Universitatea Harvard au demonstrat că persoanele care dorm mai mult de 10 ore pe noapte au cu 63% mai multe şanse de acccident vascular cerebral.

Alimentaţia, pe primul loc

Printre cele mai importante măsuri pe care le poţi lua pentru a preveni un AVC sunt cele ce vizează alimentaţia.

*** Vedeta din farfurie – uleiul de măsline**

Foloseşte ulei de măsline la orice preparat, deoarece ajută la normalizatea tensiunii arteriale, scăzând astfel riscul de boli cardiovasculare. Un studiu observaţional pe 7.600 de femei din Franţa, cu vârsta de peste 65 de ani, arată că un consum regulat de ulei de măsline scade riscul de AVC cu aproape 40%.

***Consumă alimente bogate în potasiu**

Cartofii dulci, stafidele, bananele şi sucul de roşii sunt surse excelente de potasiu, nutrient care în cantităţi recomandate poate reduce cu 20% riscul de accident vascular cerebral.

Alte surse importante de potasiu sunt: fructele şi legumele proaspete, peştele, carnea slabă (curcan, pui) şi produsele lactate ci conţinut scăzut de grăsimi.

Situaţia din România

În Romania, o persoană din opt care au suferit un accident vascular cerebral (AVC) sau un accident ischemic tranzitor (AIT) riscă să dezvolte, în următoarea săptămână, un nou AVC, dacă nu este pus un diagnostic rapid şi nu este administrat imediat tratmentul adecvat. Conform datelor statistice, România ocupă locul 3 în Europa, după Bulgaria şi Macedonia, atât la incidenţa AVC, cât şi la mortalitatea secundară bolilor cerebrovasculare. Şi mai îngrijorător este faptul că incidenţa AVC a crescut în rândul categoriei de vârstă sub 30 de ani.

SFATURILE LUI RELI

Aurelia Gabor

Orice formă de mişcare aduce un plus de sănătate

Contemplarea este o terapie a sufletului ce te ajută să-ţi faci provizii de sănătate din frumuseţea şi pacea toamnei. Cu vânturi îngheţate şi ploi reci, lumină puţină în ferestre, cer greu de păcle şi nori, tristă şi umedă, ploioasă şi înnegurată, rece şi cenuşie, ca amintirile care dor ... sau, zile frumoase, cu soare cald şi blând, de o strălucire aparte, unică, de basm. Noiembrie, ultima lună a toamnei, are în ea o forţă senină ce germinează în secret, noi elanuri. Pentru cei ce-şi fac timp să vadă şi să simtă natura nu există depresie ori melancolie de toamnă! Aceasta ne oferă o minunată paletă de culori: de la galbenul intens al paltinilor şi arţarilor, la verdele profund al coniferelor şi purpuriul iederii. E atâta frumuseţe şi culoare în jur, încât nu ai vreme să regreţi vara ce ne-a părăsit sau să-ţi faci griji inutile pentru iarna ce stă-n prag. Cu toate manifestările ei, toamna are şi ea mai multe feţe, depinde doar de noi pe care vrem s-o vedem. Uneori, tristeţea peisajului are un mare avantaj: este momentul bilanţului, a dialogului cu sine, alegem grâul de neghină, ne întoarcem faţa către interior, către suflet, universul intim al casei, familiei, prietenilor, animăluţelor şi mergem mai departe plini de energii pozitive. Profităm de razele soarelui ca sursă de sănătate; suficient de puternic pentru efecte terapeutice asupra organismului şi psihicului, dar blând în acelaşi timp astfel încât acţiunea lui nociva să fie înlăturată cu totul. Pe vreme bună petrecem cât mai mult timp în natură, plimbări pe jos sau cu bicicleta, adevărată sursă de sănătate. Este vremea plăcintelor cu mere, varză sau dovleac, prilej de arome apetisante, de masă întinsă şi bucurie alături de cei dragi.

> Corpul uman este un templu, ce are necesităţi pe care, de multe ori le ignorăm".

Sunteţi singur? Nu-i bai! Să vă prescrieţi un animal de companie şi ... adio tristeţe! Animalul în cauză nu este un substitut pentru prezenţa umană, cum vor unii să interpreteze, ci mai degrabă, un catalizator pentru comunicare, primire şi dăruire de afecţiune şi iubire necondiţionată. Mergeţi la sală, bazin de înot, dans, orice formă de mişcare ce o faceţi cu plăcere este aducătoare de sănătate. Articulaţii înţepenite, dureroase, greutate în exces, vor deveni amintire doar respectând programul de odihnă, alimentaţie sănătoasă, sport, igienă. Corpul uman este un templu, ce are necesităţi pe care, de multe ori le ignorăm. Pentru a ajunge la o vârstă înaintată beneficiind de o sănătate de fier, este bine să cunoaştem aceste nevoi şi să le respectăm. Verificăm periodic greutatea corporală, program sportiv minimum 30 de minute pe zi, 7-8 ore de somn pe noapte, tandreţe, iubire, veselie. Ştiaţi că oamenii veseli au oase mult mai puternice decât pesimiştii? Asta-i situaţia: sufletul se amestecă-n toate!

redactia.jurnalaradean@informmedia.ro

Remedii naturiste pentru tratarea eczemelor

NATURIST. Cunoscută şi sub numele de dermatită, eczema este o inflamare a pielii caracterizată prin prurit, roşeaţă, uscăciune, umflături de piele şi durere. Apare la cam toate categoriile de vârstă. Eczema este considerată o afecţiune ereditară. În multe cazuri este cauzată de stres excesiv, expunerea la căldură, reziduuri de detergent şi alergii. Tratamentele naturale la domiciliu sunt considerate o alternativă viabilă în tratarea eczemelor, pentru a înloui tratamentele chimice, medicamentoase.

***Terapie cu baie de ovăz**

Fulgii de ovăz au proprietăţi de curăţare şi vindecare care pot trata eficient eczemele. De asemenea, au un efect liniştitor care uşurează durerea. Pentru a pregăti baia de ovăz, pur şi simplu umpleţi cada cu apă caldă. Adăugaţi două ceşti de fulgi de ovăz. Când baia este gata, înmuiaţi-vă timp de 15 până la 25 de minute. Clătiţi-vă şi apoi spălaţi-vă pielea uscată.

***Plantele**

Au proprietăţi antiinflamatorii care vor opri inflamarea, înroşirea şi mâncărimea pielii. Pentru a pregăti o loţiune din plante zdrobiţi frunze de mentă şi frunze de păpădie. Adăugaţi câteva picături de ulei. Uleiul virgin este cel mai bine de utilizat, datorită proprietăţilor notabile de vindecare. Se amestecă ingredientele împreună şi apoi se aplică tratamentul în zona afectată. Lăsaţi-l să acţioneze pentru aproximativ 30 de minute. Clătiţi pielea cu apă rece şi lăsaţi-o să se usuce după.

*** Loţiune de camfor şi santal**

Amestecaţi 1 linguriţă de camfor şi 1 linguriţă de lemn de santal până obţineţi o pastă fină. Aplicaţi această pastă rezultată la nivelul porţiunilor de piele afectate de eczemă. Repetaţi acest remediu pe durata unei săptămâni.

***Dietă specifică**

Consumaţi zilnic cât mai multe portocale şi alte citrice. Aceste fructe au capacitatea de a detoxifia organismul. Pentru aceasta este recomandat să consumaţi doar suc de portocale şi apă de 3-4 ori pe zi timp de 1 săptămână. După această perioadă puteţi începe să reintroduceţi în alimentaţie mâncăruri. Consumaţi zilnic alimente pe bază de cereale, legume verzi, salate, faină pe bază de grâu integral, fructe şi morcovi. Evitaţi mâncărurile uleioase şi mâncărurile picante.

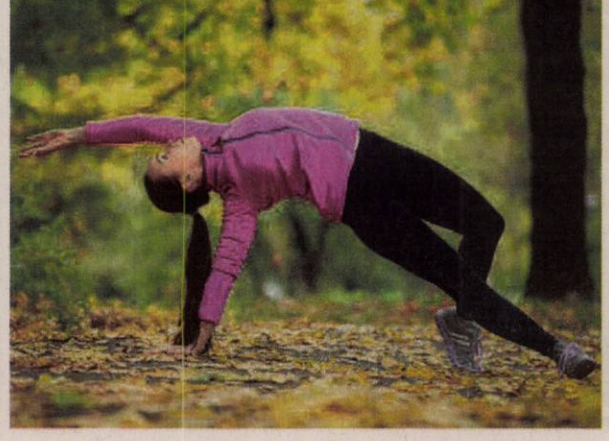

Interviu JA. **Prim soprana Sorina Munteanu**

„Interpretarea este întotdeauna un exerciţiu de artă”

Soprana Sorina Munteanu spune că ar vrea „să trăiesc într-o societate în care marii artişti ai muzicii clasice şi arta lor să facă parte din viaţa cotidiană a fiecăruia”.

ARAD. Întoarsă recent din București, unde a ținut capul de afiș al celor mai importante spectacole ale Operei Române, prim solista Sorina Munteanu se pregătește pentru noi provocări. După ce a cucerit inimile spectatorilor din Capitală, fiind ovaționată îndelung pentru prestația sa la debutul în rolul Amneris, răzbunătoarea prințesă egipteană din opera „Aida” de Giuseppe Verdi, solista arădeană a pregătit o nouă premieră a parcursului său solistic: participarea la unul din recitalurile Festivalului de Muzică Modernă Timsonia, alături de pianistul Victor Andrei Părău.

Recitalul, în care a cântat alături de alte cadre didactice ale Facultății de Muzică și Teatru din Timișoara, a avut loc pe 20 noiembrie la sala barocă a Muzeului de Artă Timișoara.

JA. La începutul acestei luni aţi deţinut capul de afiş al celor mai importante titluri organizate de către Opera Naţională Română din Bucureşti. Aţi debutat în „Santuzza” din Cavalleria Rusticana, aţi interpretat rolul lui Amneris din opera „Aida” şi aţi susţinut un recital dedicat Marii Uniri la Biblioteca Naţională Bucureşti. Care dintre cele trei spectacole v-a provocat mai mult?

SORINA MUNTEANU. Cu siguranță, Amneris pentru că era debut, deși nu cred că există artist interpret care să considere vreo prezență în fața publicului ca fiind lipsită de provocări. Interpretarea și mai ales cea vocală este întotdeauna un exercițiu de artă, măiestrie și o desfășurare de energie în același timp. Rolul Amneris din opera „Aida” de Giuseppe Verdi trebuie să recunosc că a fost o încercare chiar mai mare decât mă așteptam, după mai bine de 15 ani de experiență solistică în repertoriul de sopran dramatic. Am dorit demult acest rol și l-am iubit dintotdeauna mai mult decât, trebuie să recunosc, rolul titular al Aidei, pe care l-am interpretat de aproape două sute de ori atât în țară, cât și în aproape 30 de teatre de operă din străinătate precum cele din Atlanta, Opera Santa Rosa - California, Texas, Arkansas, Georgia, Illinois, Ohio, Maryland, Kansas, Michigan, Pennsylvania, Opera New York și altele. Simt că Amneris mă reprezintă și, la fel ca Abigail din opera „Nabucco” de Giuseppe Verdi, îmi dă posibilitatea de a-mi manifesta mult mai plenar temperamentul.

> Simt că rolul Amneris mă reprezintă şi îmi dă posibilitatea de a-mi manifesta mult mai plenar temperamentul
> **SORINA MUNTEANU**

JA. Sunteţi posesoarea unei voci versatile, de tip Falcon (o voce extrem de rară, situată între sopran şi mezzo). V-aţi afirmat ca soprană dramatică pe plan internaţional şi ca soprană şi mezzosoprană pe plan naţional. Cât de dificil este rolul Amneris din acest punct de vedere?

S.M. Spuneam că a fost o încercare și vreau să explic de ce. Rolul este unul de mezzosoprană și practic mi-a oferit oportunitatea de a-mi re-explora valențele vocii într-un registru pe care nu l-am mai folosit de mulți ani. Doresc să menționez că deși vocea mea este ceea ce se numește o voce intermediară între sopran și mezzosopran, deci o voce Falcon, ultimii 15 ani am fost, dacă pot să spun așa, calibrată pe registrul de sopran, ceea ce a făcut ca pentru Amneris să fie necesară o recalibrare vocală pe vocalitatea mea anterioară, cea din anii de studiu și de început de carieră.

JA. Vă rugăm să ne dezvăluiţi din proiectele viitoare.

S.M. Proiectele viitoare sunt legate tot de repertoriul cameral, urmând ca în luna decembrie să revin în fața publicului cu un recital de Sabin Păutza alături de alți doi soliști arădeni Ildiko Hadăr și Cristian Ardelean. Vom fi acompaniați de lector universitar dr.Silviana Ana Cîrdu și de asistent universitar drd Victor Andrei Părău, doi pianiști cu o bogată activitate muzicală, permanent prezenți pe scenele de concerte. Alte proiecte includ spectacole și recitaluri alături de câteva master-class-uri, unele în țară, altele în străinătate.

JA. Vă mulţumim şi vă urăm succes în toate proiectele în care sunteţi implicată!

S.M. Și eu vă mulțumesc mult și doresc să apreciez interesul dumneavoastră pentru cultură, pentru faptul că faceți cunoscute cetățenilor arădeni lucrurile interesante, prestațiile noastre care le sunt oferite cu drag, că promovați numele celor care poartă faima Aradului în lumea largă. Este un lucru foarte important în condițiile în care în țara noastră numele unui sportiv este mai cunoscut decât cel al lui Enescu. Aș vrea să pot spune că trăiesc într-o societate în care, așa cum se întâmplă în Occident, marii artiști ai muzicii clasice și arta lor să facă parte din viața cotidiană”. **JA-A.C.**

Colegiul Economic aşteaptă mutarea

Licitaţia pentru închirierea unui spaţiu în vederea relocării Colegiului Economic se va finaliza abia pe 3 decembrie.

ARAD. Relocarea școlii este necesară deoarece clădirea va intra în șantier, urmând să fie reabilitată. Conform informațiilor noastre, edificiul din Piața George Enescu a fost deja golit de mobilă, iar ușile au fost și ele scoase din clădire. Asta cu o săptămână înainte de termenul de depunere a ofertelor pentru licitație. Săptămâna aceasta, elevii sunt în programul Școala Altfel, profesorilor fiindu-le recomandat să facă activități în altă parte, pentru că școala nu mai este disponibilă.

Colegiul Economic își schimbă „casa” FOTO: E.R.

Termen prelungit

Inițial, primăria publicase un anunț pe 16 noiembrie, prin care termenul limită de depunere a ofertelor era data de 22 noiembrie, ora 11. O zi după termenul respectiv, primăria publică un alt anunț, cu aceeași temă: licitație pentru închirierea unui spațiu destinat relocării Colegiului Economic. Conform anunțului Primăriei Municipiului Arad nr. 86119 din data de 23 noiembrie, prin care se solicită oferte pentru „închiriere spațiu în municipiul Arad necesar pentru desfășurarea activităților de învățământ ale Colegiului Economic Arad”, data limită pentru depunerea ofertei este 3 decembrie, ora 12. Conform aceluiași document, data deschiderii ofertelor este 3 decembrie, ora 14:30.

Zvonurile circulă

Chiar dacă abia pe 3 decembrie se va afla, oficial, unde-și vor desfășura activitatea elevii și profesorii de la Economic, conform surselor noastre, aceștia știu deja despre ce clădire este vorba. Mai mult, elevii și profesorii ar fi primit chiar și noul orar, prin care se arată că unele clase vor avea ore de curs dimineața, iar altele după-masa, de la ora 14:30. Zvonul este că activitatea Colegiului Economic se va muta, timp de un an (conform anunțului licitației), pe strada Mihai Eminescu, în clădirea în care până acum ceva vreme a funcționat Facultatea de Științe Socio-Umane și Educație Fizică și Sport a Universității de Vest „Vasile Goldiș”.

Acuzația cum că licitația ar fi fost „cu dedicație” pentru UVVG a fost lansată și în cea mai recentă ședință de Consiliu Local Municipal, atunci când social democrata Anca Stoenescu, inspector școlar general delegat al Inspectoratului Școlar Județean Arad, a spus că „la caietul de sarcini care s-a făcut, numai Universitatea poate participa”.

Ce spun părţile

I-am întrebat atât pe cei de la Colegiul Economic, cât și pe cei de la Primăria Municipiului Arad, dacă se știe unde vor fi mutate cursurile colegiului. Directorul școlii, Monica Băltăreţu, ne-a lămurit repede, spunându-ne că „încă nu-i stabilit”. Același răspuns, dar cu alte cuvinte, l-am primit și de la Primăria Municipiului Arad: „În momentul în care se va stabili oferta câștigătoare, conducerea Colegiului Economic din Arad va fi invitată la semnarea contractului și implicit i se va comunica locația exactă în care va fi relocată unitatea de învățământ”. Așadar, oficial nu se știe încă unde vor fi mutați cei aproximativ 750 de elevi ai instituției. Chiar dacă nimeni nu știe când și unde se va muta școala, de câteva zile încoace, mobila, ușile și alte obiecte din clădirea din spatele Primăriei au fost scoase și transportate, făcând astfel loc șantierului.

Cerinţele

Conform caietului de sarcini, se caută o clădire cu suprafața construită desfășurată între 2.200 și 2.500 de metri pătrați, situată în zona centrală, spațiu pe care să nu se ceară mai mult de patru mii de euro lunar, cu toate taxele incluse. Cei de la Primăria Municipiului Arad spun că nu va dura mai mult de un an șantierul de la „Economic”, astfel că din semestrul II al anului școlar viitor, elevii ar urma să se întoarcă în Piața George Enescu.

Ofertantul „surpriză”

I-am întrebat pe aceiași reprezentanți ai Primăriei Municipiului Arad, care este motivul reluării procedurii de licitație. Aceștia ne-au spus: „S-a constatat că ofertantul nu a depus toată documentația solicitată”. Așa că ofertantului - unul singur - i-a fost oferită o nouă șansă de către Primărie, pentru a-și „pune la punct” toate actele cerute de autorități prin anunțul licitației. Am „forțat nota” și i-am întrebat cine a fost acel ofertant, iar răspunsul a venit sec, dar îndeajuns de clar: „UVVG”.

EUGEN ROGOJAN
eugen.rogojan@informmedia.ro

Florin Piersic Jr. vine la Arad

ARAD. Pe 6 decembrie, de la ora 20:00, în sala Cinematografului Arta din Arad, va fi proiectat filmul „Moon Hotel Kabul”, în prezența actorului Florin Piersic junior. Cel mai recent film al regizoarei Anca Damian deschide seria premierelor românești la Arta din luna decembrie. Un film cu multe straturi și înțelesuri, misterios și furtunos, „Moon Hotel Kabul” construiește un puzzle prin care încearcă să compună adevărul, dar și să chestioneze natura acestuia. După un scenariu scris de Anca Damian și Lia Bugnar, „Moon Hotel Kabul” îl are în rolul principal pe Florin Piersic Jr., care va participa la discuții cu publicul cinefil de la Arta după proiecție. „Moon Hotel Kabul” este cel mai recent film al casei de producție Aparte Film, fiind distins cu Premiul pentru cea mai bună regie la Festivalul de Film de la Varșovia, ediția de anul acesta. **JA-E.R.**

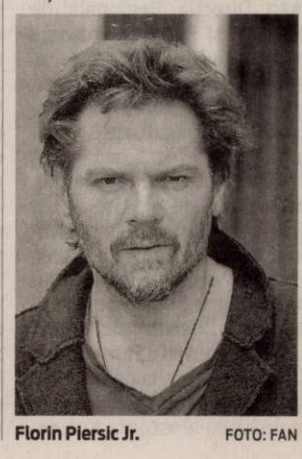

Florin Piersic Jr. FOTO: FAN

JURNAL ARĂDEAN

Au intrat prin efracţie FOTO: FAN

Au furat o canapea dintr-o casă din Sântana

ARAD. Poliţiştii din Sântana au identificat doi tineri bănuiţi de comiterea unui furt dintr-un imobil. În urma cercetărilor efectuate s-a stabilit că, în noaptea de 18 spre 19 noiembrie, un băiat de 15 ani şi un altul de 19 ani, prin forţarea uşii de acces, ar fi pătruns într-un imobil de pe raza oraşului Sântana, de unde ar fi furat o canapea în valoare de 500 de lei. Prejudiciul a fost recuperat. **JA-I.C.**

142

de sancţiuni contravenţionale în valoare de 63.000 de lei au aplicat poliţiştii rutieri în urma controalelor efectuate. 112 dintre amenzi au fost date pentru nefolosirea centurii de siguranţă, neacordare de prioritate şi efectuarea de depăşiri neregulamentare, iar restul de 30 de sancţini au fost aplicate pentru pentru depăşirea vitezei legale de deplasare. Poliţiştii au mai reţinut şi 10 permise auto.

Prins pe Calea Romanilor, fără permis

ARAD. Conducea un autoturism fără a avea permis. Este vorba despre un şofer pe care poliţiştii Biroului de Ordine Publică l-au depistat în trafic, pe Calea Romanilor, în timp ce se afla la volanul unei maşini fără a avea permise de conducere pentru vreo categorie de vehicule. Tânărul este cercetat pentru conducere pe drumurile publice a unui autoturism fără a deţine permis de conducere. **JA-I.C.**

Prins de poliţişti FOTO: FAN

Infracţiune comisă pe ştrandul Neptun

ARAD. A furat un telefon mobil dintr-un imobil de pe ştrandul Neptun. Este vorba despre un bărbat în vârstă de 42 de ani, care, în timp ce se afla în vizită într-un imobil de pe ştrandul Neptun, profitând de neatenţia persoanei vătămate, ar fi furat un telefon mobil, cauzând un prejudiciu de 950 de lei. Pe numele bărbatului, poliţiştii Biroului de Investigaţii Criminale au întocmit un dosar penal pentru furt. **JA-I.C.**

1 Decembrie închide circulaţia în centru

Prefectura Arad anunţă restricţii de circulaţie în Arad în zilele de 30 noiembrie şi 1 decembrie.

ARAD. Evenimentele programate cu ocazia sărbătoririi Centenarului Marii Uniri vor afecta traficul din municipiul Arad. Instituţia Prefectului Arad a trimis un comunicat de presă în care anunţă că circulaţia va fi dată peste cap atât în data de 30 noiembrie, când vor avea loc repetiţii, cât şi în 1 decembrie, când vor fi organizate manifestaţiile propriu-zise. „Pentru buna desfăşurare a evenimentelor programate pentru sărbătorirea zilei de 1 Decembrie - Centenarul Marii Uniri, circulaţia pe câteva dintre arterele centrale ale municipiului Arad va fi restricţionată, inclusiv în zilele premergătoare Marii Sărbători Naţionale, când se vor desfăşura repetiţii ale deplasării în oraş a tehnicii de luptă şi intervenţie aparţinând detaşamentelor Ministerului Apărării Naţionale, Ministerului Afacerilor Interne, Inspectoratului de Jandarmi Judeţean Arad, Inspectoratului pentru Situaţii de Urgenţă «Vasile Goldiş» Arad şi Serviciului de Ambulanţă Judeţean Arad", anunţă cei de la Prefectură.

Vineri, 30 noiembrie, circulaţia rutieră va fi restricţionată între orele 8:00 şi 10:00 pe traseul: sensul giratoriu al Cartierului Subcetate - Podul Decebal - Piaţa Margareta Bibici (intersecţia din proximitatea Liceului Moise Nicoară), strada Nicolae Bălcescu - B-dul Revoluţiei (pe sensul de mers către Podgoria) - Piaţa Podgoria - strada Iuliu Maniu - strada Nicolae Titulescu - sensul giratoriu al Cartierului Subcetate - Cazarma Cetate. De asemenea, circulaţia va fi restricţionată şi pe traseul strada Horia, strada Nicolae Grigorescu, Piaţa Podgoria şi strada I.C. Brătianu. În data de 1 decembrie, restricţiile se vor extinde şi pe alte străzi. Aşadar, sâmbătă, între orele 8:00 şi 10:30, circulaţia rutieră va fi închisă pe traseul: sensul giratoriu al Cartierului Subcetate - Podul Decebal - Piaţa Margareta Bibici (intersecţia din proximitatea Liceului Moise Nicoară), strada Nicolae Bălcescu - B-dul Revoluţiei (pe sensul de mers către Podgoria) - Piaţa Podgoria - strada Iuliu Maniu - strada Nicolae Titulescu - sensul giratoriu al Cartierului Subcetate - Cazarma Cetate, fiind închise, suplimentar, şi străzile 1 Decembrie 1918, A.D. Xenopol şi Romul Veliciu. „Instituţia Prefectului - Judeţul Arad, împreună cu toate structurile locale aparţinând sistemului naţional de apărare, ordine publică şi siguranţă naţională din municipiul şi judeţul Arad, îi invită pe toţi cetăţenii Aradului să participe la evenimentele programate cu prilejul sărbătoririi Centenarului Marii Unirii şi a Zilei Naţionale a României", au mai transmis reprezentanţii Prefecturii. **JA-A.G.**

Manifestări de 1 Decembrie FOTO: FAN

Transport agabaritic

ARAD. Direcţia Regională de Drumuri şi Poduri Timişoara anunţă faptul că, până pe data de 1 decembrie, inclusiv, prin judeţul nostru va trece un transport agabaritic. Vehiculul care efectuează acest transport duce un container, iar punctul de plecare a fost Giurgiu, în data de 27 noiembrie. În mod normal, transportul ar urma să intre în judeţul nostru în data de 30 noiembrie - 1 decembrie, pe DN 7, dinspre judeţul Hunedoara. Ulterior, va circula pe DN 7 până în municipiul Arad, unde va urca pe autostrada A 11, respectiv centura municipiului în regim de autostradă. Apoi, după ce va intra pe autostrada A 1, transportul agabaritic se va deplasa spre punctul de trecere al frontierei Nădlac II, cel de pe autostradă. „Lăţimea maximă a vehiculului este de 4,00 metri, viteza de deplasare urmând a fi adaptată condiţiilor de trafic. Menţionăm că, în conformitate cu OUG 195/2002 privind circulaţia pe drumurile publice, viteza maximă de deplasare a vehiculelor cu depăşiri este de 70 km/oră", au mai spus cei de la DRDP Timişoara. **JA-A.G.**

Tribunalul, pe Dosar electronic

Tribunalul Arad a dezvoltat o aplicaţie prin care justiţiabilii şi avocaţii pot accesa dosarele în care sunt implicaţi.

Vicepreşedintele Tribunalului Arad, Flavius Bradin FOTO: I.C.

ARAD. Tribunalul Arad, ca instanţă pilot la nivel naţional, a furnizat de câţiva ani locuitorilor Aradului, celor care apelează la serviciile justiţiei, posibilitatea de a-şi consulta dosarul în format electronic. Instituţia are două aplicaţii în acest sens: aplicaţia Info dosar şi aplicaţia Dosar electronic. Aplicaţia Info dosar este aplicaţia dezvoltată de către instanţa de la Cluj, iar ea permite accesul la dosar pe bază de parolă. Tribunalul Arad, pornind de la această aplicaţie, a dezvoltat propria aplicaţie - prin departamentul IT a instituţiei - care se referă la dosarul electronic, în care accesul la dosar se face pe baza adresei de mail şi a parolei care se primeşte instantaneu pe telefonul mobil, similar aplicaţiilor bancare.

Dosar electronic, la Tribunal

Judecătorul Flavius Bradin, vicepreşedintele Tribunalului Arad, explică: „Intrai pe Info dosar, îţi căutai dosarul şi trebuia să introduci o parolă pe care o aveai scrisă pe citaţie. Această parolă trebuia introdusă de fiecare dată când voiai să intri în dosarul respectiv. De menţionat că aplicaţia Info dosar nu trimitea notificări în măsura în care se depunea la dosar acte noi. Ca să păstrezi legătura cu dosarul trebuie să consulţi individual fiecare dosar, în situaţia în care aveai mai multe. Cealaltă aplicaţie dezvoltată de noi se numeşte Dosarul electronic. Logarea în Dosarul electronic se face pe bază de mail şi pe baza unei parole pe care o primeşti pe telefonul mobil. Pentru cei care au mai multe procese pe rol, pentru avocaţi, de exemplu, odată introdusă adresa de mail în baza de date le permite accesul simultan la toare dosarele pe care le au pe rol. De asemenea, primesc notificări de fiecare dată când se depune un nou act la dosar, iar interfaţa grafică este mult mai bună. Un alt avantaj al aplicaţiei - şi motivul care ne-a făcut să renunţăm de la 1 ianuarie 2019 la vechea aplicaţie - este acea că aplicaţia noastră prezintă mult mai multe garanţii de securitate precum ar fi protecţia datelor. Tot pe site, pentru că ne pregătim de momentul în care vechea aplicaţie nu va mai fi disponibilă, o să existe un link către formularul de cerere pe care părţile pot să îl completeze online pentru a beneficia de serviciul oferit cu privire la dosarul electronic. Este vorba de ipoteza în care am formulat o cerere de chemare în judecată, dar nu am vrut să îmi dau adresa de mail şi numărul de telefon ca să îmi fie comunicate toate documentele şi să am acces la dosarul electronic. Aflu ulterior de acest lucru şi vreau să accesez Dosarul electronic şi ataşând o copie după actul de identitate sau după dovada calităţii de reprezentant, respectiv delegaţie avocaţială în format pdf, lucru care se poate face foarte simplu de pe orice calculator sau telefon mobil, şi avem acces la dosarul electronic".

JA-I.C.

Bani economisiţi

Reprezentanţii Tribunalului Arad spun că, de la implementarea lor, aplicaţiile au fost accesate de peste 7 milioane de ori, iar sute de mii de lei au fost economisiţi în acest fel, evitându-se, spre exemplu, trimiterea de citaţii.

77 de litri de alcool etilic, confiscat la Nădlac

NĂDLAC. Un bărbat în vârstă de 47 de ani s-a prezentat la Punctul de Trecere a Frontierei Nădlac - Nagylak - pe sensul de intrare în ţară -, la volanul unui autoturism marca Ford Focus, înmatriculat în România, în care autorităţile au găsit ascunse, 77 de sticle în care se afla alcool etilic.

„La controlul specific, poliţiştii de frontieră au descoperit, ascunse pe scaunul din dreapta faţă, într-o ladă frigorifică portabilă, pe bancheta din spate, într-un sac, precum şi în portbagajul autoturismului, în locul destinat roţii de rezervă, 77 de sticle de un litru cu alcool etilic, de producţie Serbia, având valoarea de 2.310 lei. În cauză, poliţiştii de frontieră au luat măsura ridicării în vederea confiscării cantităţii de alcool, efectuând totodată cercetări sub aspectul săvârşirii infracţiunii de deţinere de către orice persoană în afara antrepozitului fiscal sau comercializarea pe teritoriul României a produselor accizabile supuse marcării, potrivit prezentului titlu, fără a fi marcate sau marcate necorespunzător ori cu marcaje false peste limita a 40 de litri de alcool etilic, urmând ca, la finalizarea cercetărilor, să fie dispuse măsurile legale care se impun", au precizat reprezentanţii Serviciului Teritorial al Poliţiei de Frontieră Arad. **JA-I.C.**

Confiscat FOTO: PFR

Aradul uneşte ţări prin evenimente culturale

Consiliul Judeţean şi-a propus organizarea unor evenimente culturale comune pe relaţia Serbia - România - Ungaria.

ARAD. Asociaţia Timişoara, Capitală Europeană a Culturii 2021 şi Asociaţia Novi Sad, Capitală Europeană a Culturii 2021 au susţinut, la Timişoara, în cadrul Adunării Generale a Euroregiunii Dunăre - Criş - Mureş - Tisa, o prezentare a felului în care judeţele din Euroregiune pot beneficia de programul cultural al anului 2021 şi al anilor pregătitori. La această prezentare a participat şi Iustin Cionca, preşedintele Consiliului Judeţean Arad, instituţie care a iniţiat Consorţiul Cultural Activarium, un organism prin care se doreşte ca locuitorii din euroregiunea menţionată mai sus să beneficieze de avantajele Capitalei Europene a Culturii. Cionca a invitat cele două asociaţii, de la Timişoara şi Novi Sad, care gestionează proiectul 2021, la o întâlnire de lucru la Arad, la discuţii cu Centrul Cultural Judeţean şi Centrul Municipal de Cultură, pentru bugetarea unor evenimente comune, în următorii doi ani. „Este important, din punctul meu de vedere, ca după o discuţie despre bugetarea unor evenimente, şi actorii culturali arădeni să se implice în programul cultural", a declarat preşedintele CJA. În aceeaşi idee, Cionca a invitat toţi directorii instituţiilor de cultură şi preşedinţii de consilii judeţene din Timiş, Caraş-Severin, Bacs-Kiskun şi Csongrad (Ungaria) şi Provincia Autonomă Voivodina (Serbia) din Euroregiune la Arad, pentru stabilirea unui calendar comun de evenimente culturale, în anul 2019. Întâlnirea va avea loc în a doua jumătate a lunii decembrie. **JA-A.G.**

Sport

„Cred că un rezultat de egalitate era mai echitabil în meciul cu UTA

Iordan Eftimie, antrenor CS Mioveni

17

este ora la care copii între 4 şi 7 ani, pasionaţi de gimnastică, sunt aşteptaţi vineri, 30 noiembrie, la Atrium Mall, pentru prima etapă a programului naţional de selecţie: „Hai cu noi în ţara campionilor". Evenimentul este organizat de Federaţia de specialitate, cu sprijinul autorităţilor locale şi a cluburilor arădene de gimnastică.

Cupa Boandi a ajuns la ediţia cu numărul 15

SATU NOU. Vicepreşedintele AJF Arad, Andras Mako, are ambiţia de a organiza, anual, un turneu de fotbal în sală ajuns la ediţia cu numărul 15. Astfel, de Ziua României, sâmbătă, 1 decembrie, de la ora 12, în sala de sport din Satu Nou, şase echipe, împărţite în două grupe, vor lupta pentru premiile puse în joc. E vorba despre Viitorul Sepreuş, Speranţa Sepreuş, Viitorul Satu Nou, Frontiera Pilu, ACS Socodor şi Şoimii Şimand. **JA-D.S.**

Popa a fost mulţumit, în sfârşit, de jucători

ARAD. Ionuţ Popa a fost destul de liniştit la finalul partidei, fiind prima dată când s-a declarat mulţumit de evoluţia jucătorilor săi.

„Rezultatul din acest meci pe mine nu mă prea interesa, mai degrabă pe jucători, care au mai câştigat o primă. Eu sunt în acea perioadă de evaluare, vreau să văd adevărata valoare a celor care vreau să-i ţin la UTA. Nu vreau să fac greşelile care s-au făcut până acum, cu jucători aduşi pe mulţi bani, apoi, daţi afară, plătiţi, cu care s-a ajuns pe la baraje, unde nu s-a rezolvat nimic. Am monitorizat acum vreo 4-5 jucători, printre care şi pe Enescu, el făcând cel mai bun joc de când a venit la Arad. Sunt mulţumit de atitudinea şi evoluţia tuturor jucătorilor" - a spus Ionuţ Popa.

Ionuţ Popa FOTO: FAN

Tehnicianul Mioveniului, Iordan Eftimie spune că egalul era mult mai echitabil: „Ne aşteptam să avem un meci destul de greu, echipa gazdă venind după mai multe meciuri fără victorie. Ne-am dorit să facem un joc bun, dar - cel puţin în prima repriză - a fost unul sub aşteptări. Nu am făcut ceea ce trebuia să facem pe teren, am abuzat de prea multe atingeri. În partea secundă, am făcut un joc destul de bun, am pus şi puţină presiune pe UTA, dar vedeţi că nu întotdeauna echipa care domină poate scoate şi un rezultat favorabil. Am luat golul doi după o fază în care mingea era la noi, la un corner, am pierdut-o şi ne-au surprins pe contraatac. Am revenit cu acel penalty şi am mai avut două ocazii clare, aşa că un rezultat de egalitate cred că era mai echitabil". **JA-L.S.**

Puncte mari pentru UTA

Arădenii au tremurat pe final, în faţa unei echipe, CS Mioveni, care nu a existat pe teren timp de 80 de minute.

C. Rus a fost eroul UTA-ei la meciul de ieri, cu CS Mioveni FOTO: FAN

ARAD. Nu a fost spectacol la meciul de ieri, dintre UTA şi CS Mioveni, dar elevii lui Ionuţ Popa au ştiut să ţină mai bine de minge în prima repriză, puteau şi înscrie repede, dacă C. Rus nu şuta în plasa laterală, de la vreo opt metri. Totuşi, UTA a deschis scorul, în min. 32, atunci când Miculescu a centrat perfect pentru acelaşi C. Rus, iar acesta a marcat spectaculos, din faţa careului mic: 1-0. Oaspeţii au replicat doar printr-un şut al lui Popescu, parat de Orlic.

După odihnă, meciul s-a jucat mai mult între cele două careuri, s-a greşit destul de mult, şi de o parte şi de alta, iar în min. 77, la o fază plecată de la un corner al oaspeţilor, UTA a scăpat pe contraatac, C. Rus a combinat cu Costin, mingea a revenit la primul, care a şutat senzaţional, de la vreo 20 de metri şi era 2-0.

Meciul nu era însă jucat, deoarece în min. 80, Miculescu a fost eliminat, el văzând al doilea cartonaş galben şi implicit pe cel roşu, după ce l-a tras de tricou pe Burnea. Din acest moment, oaspeţii au „înviat", au început să preseze, jocul s-a disputat doar în terenul UTA-ei, iar în min. 87 au beneficiat de un penalty, transformat de Balint. Apoi, s-a tremurat serios pentru victorie, căci Rădescu şi Coşereanu au ratat incredibil, Orlic fiind un adevărat erou. **JA-L.S.**

UTA - CS Mioveni 2-1 (1-0)

Stadion „Motorul", timp friguros, ploaie măruntă, teren sintetic, spectatori 250.
Au marcat: C. Rus – min. 32 şi 77, respectiv Balint – penalty, min. 87.
UTA: Orlic – Manea (D. Popa), El Hasni, Benga, Copaci – Enescu (Isac), Coulibaly - Costin, Miculescu, Stahl (Oprea) - C. Rus. Mioveni: Croitoru - Kilyen, Alexe, Celea, Burnea - R. Lazăr, Năstăsie (Neagu) - Rădescu, Popescu (Drugă), Ayza (Coşereanu) – Balint.
Au arbitrat: V. Nagy (Cluj) – centru, C. Cimponeriu (Lugoj) şi A. Mihăilă (Rm. Vâlcea) – asistenţi. Obs. FRF: R. Bitea – Oradea şi Z. Ciev – Timişoara.

Medalii arădene la „Naţionalele" de înot

MIERCUREA CIUC. Recent s-a desfăşurat, la Miercurea Ciuc, Campionatul Naţional de înot - seniori, tineret şi juniori, printre cei 299 de sportivi care au reprezentat 56 de cluburi fiind şi înotători ai CSM Arad: Popescu Andreea, Rad Sarah, Sărac Ionuţ şi Puşcaş Cristian.

Pe podiumul de premiere a urcat Andreea Popescu: locul 2 (categoria junioare) şi locul 3 (tineret) - în proba de 50m bras, locul 2 (junioare) - în probele de 100m bras şi 200m bras. La rândul lui, Ionuţ Sărac a avut clasări onorabile la categoria seniorilor: locul 4 în proba de 100m bras, locul 5 la 50m bras, locul 8 la 100m fluture şi 100m mixt. De remarcat că studentul Facultăţii de Educaţie Fizică şi Sport a Universităţii „Aurel Vlaicu" Arad s-a aflat la doar o zecime de secundă de medalie în proba de 100m bras.

Teste în Serbia

În perioada 30 noiembrie - 1 decembrie se va desfăşura la Novi Sad - Serbia, Concursul Ţărilor Central Europene, unde sportiva Andreea Popescu s-a calificat în probele de 100 şi 200m bras şi va reprezenta România în competiţia organizată pentru fete 13 - 14 ani. Andreea Popescu doreşte să calce pe urmele înotătorilor CSM Arad care au câştigat medalii în competiţiile internaţionale oficiale la categoria seniori, fiind pregătiţi de prof. Viorel Bitang: Cosmin Cuciurean - locul 3 la Campionatele Balcanice de la Sofia/Bulgaria 1998 şi Daria Barta, argint şi bronz la Balcaniada de la Larisa/Grecia 2002. Singurul înotător al CSM Arad care a participat la Concursul Ţărilor Central Europene - juniori a fost Răzvan Blaga, care s-a calificat în anul 2007 la Kranj/Slovenia şi în 2008 la Piteşti, unde s-a clasat pe locul 4 in probele de spate. **JA-D.L.**

Viorel Bitang şi Andreea Popescu

Medaliat la Campionatul Naţional de haltere

BASCOV. Campionatul Naţional de haltere rezervat juniorilor I (under 20) a adus o nouă medalie în vitrina cu trofee preţioase a Clubului Sportiv AMEFA Arad. Pregătit de antrenorul emerit Gheorghe Biriş, sportivul arădean Claudiu Popa (19 ani) a obţinut medalia de argint la stilul aruncat (135 kg) şi total (241 kg) şi pe cea de bronz, la procedeul smuls (106 kg) la categoria 77 kg.

Colegul său, Paul Bocşa (15 ani) a încheiat concursul pe locul 4 la categoria plus 105 Kg, unul onorabil ţinând cont de vârsta mai mare a adversarilor. **JA-D.S.**

Claudiu Popa FOTO: JA

UVVG ProVolei Arad, locul 2 la finele turului

ARAD. Într-o partidă decisivă pentru stabilirea locului doi în clasament, UVVG ProVolei Arad a învins ACS Volei Club Zalău cu scorul de 3-1 (25-23, 25-14, 21-25, 25-19). Primul set a fost mai disputat, apoi arădenii au zburdat în setul 2 cu un Sergiu Gligor în mare formă, bine servit de Mauro Perrone, pentru ca în actul 3 pe fondul relaxării, zălăuanii să câstige setul, dar în setul 4 cei din Arad nu mai dau nicio şansă echipei adverse, câştigă setul, meciul şi îsi consolidează locul 2 în clasament. Bine au mai evoluat pentru arădeni Filip Tocoian, Alin Flonta, Balazs Csiszar, Victor Duma şi Darie Toader. Au mai fost introduşi pe parcurs de către Marius Mascovits: Emanuel Ardelean, Lorand Lovas, Patric Creţa, Răzvan Motoc.

Preşedintele CS ProVolei, Radu Sabău, mulţumeşte Primăriei Arad care, prin Centrul Municipal de Cultură, sprijină mişcarea voleibalistică.

Într-un joc din cadrul CN de cadeţi: UVVG ProVolei vs. CNMB Rm. Vâlcea 3-1 (25-15, 22-25, 25-15, 25-22). **JA-D.L.**

Ultima strigare a anului în Liga 3

ARAD. La o săptămână după fotbalul judeţean, eşalonul cu numărul trei al sportului rege românesc îşi consumă ultima etapă a turului. Cu rezultate pozitive în acest sfârşit de săptămână, echipele arădene ar putea încheia anul pe primele trei locuri şi încă o echipă între primele şase, o performanţă deosebită.

Primii care intră în luptă sunt jucătorii nou-promovatei Crişul Chişineu Criş, care se deplasează, joi, ora 14, în Cetatea Unirii, pentru duelul cu campioana remizelor, Unirea Alba Iulia. După două eşecuri consecutive, Şoimii Lipova caută - vineri, ora 14 - reabilitarea şi păstrarea avansului în fruntea clasamentului la Ghiroda. Neînvinsă de şapte runde, LT Cermei visează să încurce socotelile cugirenilor, în derby-ul ultimei etape, în timp ce singura echipă ce evoluează pe propriul teren, Naţional Sebiş, are o misiune aparent lejeră în faţa „lanternei roşii" din Ocna Mureş. **JA-D.S.**

„Şoimii" Lipovei au rămas datori FOTO: JA

„El Clasico" de Ziua României

TÂRGOVIŞTE. După eşecul previzibil de pe terenul campioanei en-titre, Sepsi Sf Gheorghe, baschetbalistele de la FCC ICIM Arad au parte de o nouă confruntare în deplasare. Galben-albastrele pregătite de Miljan Medvedj joacă în Cetatea Chindiei, chiar de Ziua României, sâmbătă, 1 decembrie, în ceea ce specialiştii sportului cu mingea la coş numesc „El Clasico".

Cele două echipe au aceeaşi linie de clasament (2 victorii şi 4 înfrângeri) în Liga Naţională, iar în tur, la Arad, FCC ICIM a învins CSM Târgovişte, scor 78-65. **JA-D.S.**

JURNAL ARĂDEAN

Kingsley Coman FOTO: EPA

Rădoi îl vede pe Kingsley Coman în locul lui Mbappe

FOTBAL. Selecționerul României U21, Mirel Rădoi, a susținut că Franța nu ar urma să se bazeze la Euro 2019 pe Kylian Mbappe. Din informațiile sale, Kingsley Coman, (22 de ani), fotbalistul lui Bayern Munchen, ar urma să fie chemat la turneul final din Italia și San Marino. Jucătorul de bandă este cotat la 50 de milioane de euro de site-ul de specialitate transfermarkt.de: „Dacă ne-am referi la nume ca Mbappe, probabil că nu vor risca să aducă seniori la echipa de tineret. Din câte am aflat, doar Kingsley Coman ar putea veni. Nu cred că Mbappe va fi inclus în lot", a declarat selecționerul lotului U21 al României.

De asemenea, Rădoi a recunoscut că Anglia e favorita grupei. „Noi nu ne-am calificat de douăzeci de ani. Ar trebui ca prezențele la turnee să fie o obișnuință înainte să ne gândim la performanțe. Dar Anglia și Franța vor avea viață grea cu noi. Anglia e cea mai completă, ca echipă și ca jucători", a adăugat Mirel Rădoi. **SURSA: MEDIAFAX**

Fabinho e dorit de PSG

FOTBAL. Brazilianul Fabinho (26 de ani) ar putea să o părăsească pe Liverpool după numai șase luni petrecute pe Anfield și ar putea ajunge la o super-echipă a fotbalului european. Francezii de la L'Equipe scriu că PSG vrea să-l vândă pe Lassana Diarra pentru a-i face loc mijlocașului care nu a strâns foarte multe jocuri în tricoul cormoranilor. Campioana Franței i-ar putea oferi acestuia mai multe minute de joc în competițiile interne.

Dacă transferul se va realiza, Fabinho nu va putea evolua pentru PSG în Liga Campionilor, deoarece acesta a jucat deja pentru Liverpool în aceasta competiție, în trei din cele patru partide jucate de cormorani până acum în grupe. **SURSA: MEDIAFAX**

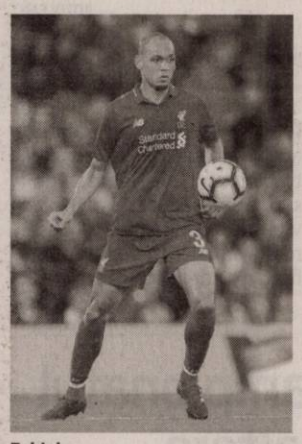

Fabinho FOTO: EPA

„Echipa e pregătită sută la sută"

Reprezentativa de handbal feminin debutează în compania Cehiei la CE 2018.

HANDBAL. Naționala României participă în perioada 29 noiembrie - 16 decembrie la Campionatul European de handbal feminin 2018, găzduit de Franța. Căpitanul echipei noastre, Cristina Neagu, a declarat că echipa este pregătită sută la sută și toate pregătirile au decurs foarte bine. „Colectivul este unit, atmosfera este bună și toate gândurile noastre zboară către primul meci împotriva Cehiei. Ne dorim să facem un pas înainte, dar trebuie să fim conștienți că un pas înainte vizavi de ultimul Campionat European înseamnă semifinale, ceea ce ar fi senzațional pentru noi. Dar noi ca și colectiv încercăm să ne gândim la următorul meci. Partida cu Cehia este cea mai importantă pentru noi".

Confruntarea cu Cehia se nimerește într-un moment foarte important pentru națiune, chiar de Ziua Centenarului! „Avem și o mică revanșă de luat împotriva Cehiei, se joacă de 1 Decembrie, m-aș bucura din tot sufletul să debutăm cu dreptul și să oferim tuturor românilor o victorie", a spus Cristina Neagu.

Căpitanul reprezentativei României, Cristina Neagu FOTO: FAN

Un plus de experiență

În ceea ce privește nivelul la care se află prima reprezentativă, căpitanul a susținut că echipa a câștigat mai mult în experiență, comparativ cu ultimul turneu final: „Avem doar trei debutante, față de anul trecut când aveam, cred, nouă. Clar că s-a câștigat puțină experiență. Plus că în acest an de pregătire am fost aproape aceleași jucătoare, cu două absențe. Ca și omogenitate, cred că suntem mai bine în momentul de față". Apoi, Cristina a fost categorică atunci când a făcut referiri la ce ar putea face diferența în Franța: „Sper că eu apărarea va fi punctul forte și unitatea de grup". Referitor la presiunea pe care o resimte în calitate de căpitan, Cristina Neagu afirmă că nu are nicio problemă în acest sens. „Nu simt nicio presiune, știu că sunt multe așteptări de la mine, dar și eu am așteptări de la echipă, de la staff. Nu mă gândesc la presiune, încerc să dau tot ce am mai bun la fiecare meci și să-mi ajut colegele. Uneori reușesc mai mult, alteori mai puțin, dar cu siguranță că de fiecare dată dau tot ce am mai bun", a conchis Neagu.

Naționala României va juca la Brest prima fază a competiției, într-o grupă cu Cehia, Germania și Norvegia. **SURSA: MEDIAFAX**

A plecat să se trateze la Barcelona

FOTBAL. Julio Baptista (37 de ani) are probleme grave de sănătate. Din câte se pare, atacantul CFR-ului suferă de bursită, iar cartilajele genunchiului îi sunt afectate.

Brazilianul a părăsit recent Clujul. A hotărât să se trateze în Barcelona, după mai multe teste efectuate în România. Pe lângă problemele anterior menționate, fostul atacant al Realului ar avea și ruptură de menisc. „Doctorii au rămas interzișii la Cluj, după test. Are bursită, cartilajele sunt praf, conform aprecierilor medicale, are și ruptură de menisc. Ni s-a spus: «Cum de mai poate să meargă, la ce are, darămite să mai joace fotbal?!». Zilele trecute, a plecat la Barcelona să se trateze acolo", ar fi spus un apropiat al clubului. Bursa este un sac cu lichid, care se regăsește în mai multe zone ale corpului uman, între tendoane, mușchi și în zona articulațiilor mari.

Cei mai predispuși la dezvoltarea bursitei sunt persoanele care exercită acțiuni repetitive, așa cum este cazul sportivilor de performanță. Bursa se umflă și nu mai funcționează ca zonă de alunecare între tendoane, mușchi și oase. **SURSA: MEDIAFAX**

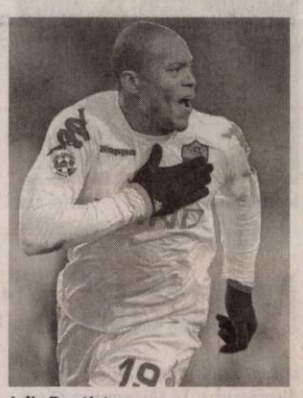

Julio Baptista FOTO: EPA

Le-a cumpărat ceasuri tuturor coechipierilor

FOTBAL. Mauro Icardi (25 de ani) le-a cumpărat colegilor de la Inter câte un ceas Rolex. Atacantul a făcut acest gest în semn de recunoștință pentru ajutorul primit în sezonul trecut, când a ieșit golgheter în Serie A, cu 29 de goluri.

Imaginea a fost postată pe contul personal al argentinianului, împreună cu mesajul: „Nu voi uita nicioadată titlul de golgheter obținut în sezonul 2017/2018. Nu am vrut să-l amintesc singur, pentru că fără voi nu aș fi reușit". Potrivit informațiilor din presă, prețul unui astfel de ceas este de 3.000 de dolari, astfel că liderul Interului a scos din buzunar aproape 70.000 de dolari pentru cele 23 de exemplare.

Icardi a terminat stagiunea precedentă din Serie A la egalitate cu atacantul lui Lazio, Ciro Immobile. În ciuda acestui aspect, interistul nu a făcut parte din lotul Argentinei de la Campionatul Mondial din această vară, din Rusia. **SURSA: MEDIAFAX**

Atacantul argentinian Mauro Icardi (la minge) FOTO: EPA

Bobby Moore FOTO: IMDB

L-au votat pe Bobby Moore

FOTBAL. Bobby Moore, căpitanul selecționatei de fotbal a Angliei care a cucerit Cupa Mondială în 1966, a fost votat cea mai mare personalitate sportivă britanică a din toate timpurile, în cadrul unei anchete realizate de Radio Times. Bobby Moore i-a devansat pe tenismanul scoțian Andy Murray, fostul număr unu mondial, și pe pilotul englez Lewis Hamilon, cvintuplu campion mondial de Formula 1, în cadrul acestui sondaj, care a dorit să marcheze 65 de ani existență a anchetei „Personalitatea sportivă a anului", organizată de BBC. Aproximativ 11.000 de voturi au fost exprimate în cadrul acestei anchete, în care Radio Times le-a cerut participanților să-și aleagă personalitatea sportivă favorită dintre câștigătorii celor 65 de ediții ale anchetei BBC. De menționat că Andy Murray este singurul sportiv care a reușit să câștige în trei rânduri trofeul rezervat Personalității anului în sportul britanic. **SURSA: MEDIAFAX**

Vlad Chiricheș a început antrenamentele

FOTBAL. Fundașul român Vlad Chiricheș a început din nou antrenamentele după accidentarea suferită în luna septembrie, în meciul naționalei României cu Muntenegru, scor 0-0. Potrivit site-ului calcionapoli24.it, apărătorul lui Napoli respectă întocmai programul de recuperare și aleargă fără probleme pe terenul de pregătire de la Castel Volturno. Vlad Chiricheș nu s-a alăturat încă lotului pregătit de Carlo Ancelotti, însă jurnalistul Valter De Maggio a spus, conform areanapoli.it: „Trebuie să vă dau o veste frumoasă în ceea ce îl privește pe Vlad Chiricheș. Fundașul român își continuă recuperarea. Totul merge spre bine, iar astăzi, în timp ce colegii săi terminau ședința de pregătire, Chiricheș se antrena executând penalty-uri. O veste bună de la infirmerie".

Vlad Chiricheș, liderul echipei naționale, s-a accidentat în meciul cu Muntenegru, 0-0, din debutul Ligii Națiunilor, diagnosticul fiind ruptură a ligamentelor încrucișate la genunchiul stâng. În minutul 28 a călcat greșit, s-a prăbușit la pământ și imediat a fost schimbat cu Bălașa. Fundașul lui Napoli s-a operat la Roma, la clinica Villa Stuart din Roma, de profesorul Pierpaolo Mariani, ortoped care a operat mai mult de 1.200 de sportivi. În urma operației, doctorul italian a declarat pentru ProSport că Vlad Chiricheș va reveni la forma inițială în luna ianuarie 2019. **SURSA: MEDIAFAX**

Internaționalul român Vlad Chiricheș FOTO: EPA

Oftamed
Servicii oftalmologice complete
Oftalmologie | Optică | Chirurgie | Laser

Descoperă noua
sală de operaţii pentru intervenţii chirurgicale oftalmologice

Dr. Ţurlea Magdalena
Dr. Ţurlea Cristian

reducere 25%
pentru operaţii de cataractă

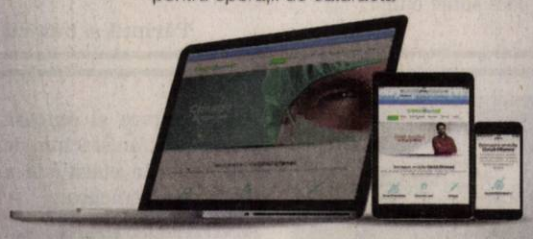

Arad, str. Miron Costin bl. 9 ap. 2-3
0257 253 523 www.oftamed.ro 0735 520 489
(640115)

Program mare publicitate: B-dul Revoluţiei, nr. 62 luni-vineri: 9.00-16.00

Libelula
Caffe | Dolci | Pizza

Telefon:
0745 024 714

Adresa:
Bd. Revoluţiei, nr. 49-53/Arad

Facebook / Site
Cofetaria Libelula
www.libelula.online

LIBELULA este aliatul potrivit pentru organizarea unor evenimente importante din viaţă precum: nunţi, aniversări, zile de naştere sau botezuri.
Vă punem la dispoziţie cele mai moderne şi gustoase decoruri pentru reuşita evenimentului ideal!

SC DM ITALIAN SOFA SRL
producator canapele
Angajeaza:
- confectionere la masina de cusut
- operatori calculator masina Pantograf, CNC in fabrica (masini taiat pal, burete, tesatura)
- tamplari, tapiteri
- muncitori necalificati
- functionar administrativ –inregistrat facturi
- desenator tehnic 2D

Oferim :
-contract de munca pe perioada nedeterminata,
-salarii atractive,
-bonuri de masa,
-transport gratuit,
-analize la angajare gratuite.

Informaţii la sediul firmei din Arad, Str. a-III-a, Zona Industriala Vest, Nr. 3, tel . 0257/216610 intre orele 9-14 de luni pana vineri
(6956)

SC ERGAD TECHNOLOGY SRL
Arad, str. Pădurii nr. 24
firmă cu capital integral italian care activează în domeniul industriei electronice
angajează:

OPERATORI LINIE SMD
Cerinţe:
- Cunoaşterea şi capacitatea de a citi schemele electronice constituie un avantaj
- Disponibilitate pentru deplasări în Italia.
- Se vor specifica în curriculum vitae experienţele de muncă în domeniul electronicii

Se oferă:
- Salariu de încadrare 2750 ron
- Bonus după 3 luni de la data angajării
- Ore suplimentare plătite dublu
- Sporuri de noapte plătite
- Decontare transport
- Tichete de masă din prima zi
- Prime de vacanţă

MONTATORI SUBANSAMBLE ŞI OPERATORI ASAMBLARE
Femei şi bărbaţi pentru montarea componentelor electronice.
Se oferă:
- Salariu de încadrare 2500 ron
- bonus după 3 luni de la data angajării
- decontare transport + asigurăm transport pe ruta Arad-Zădăreni şi Arad-Iratoş, Dorobanţi, Curtici, Macea cu microbuz
- tichete de masă din prima zi
- prime de vacanţă
- analize gratuite pentru angajare
- ore suplimentare plătite dublu
- program de lucru 1 schimb

Trimiteti CV la adresa: otilia.dimeny@ergad.eu sau prin fax 0257-306.194; tel.0257-206.247. (9212 - H 89191)

SC ERGAD TECHNOLOGY SRL
Arad, str. Pădurii nr. 24
firmă cu capital integral Italian care activează în domeniul industriei electronice
angajează:

MONTATORI SUBANSAMBLE ŞI OPERATORI ASAMBLARE PARTE MECANICĂ
Femei şi bărbaţi pentru montarea componentelor electronice.
Se oferă:
- Salariu de încadrare 2600 ron din prima lună
- bonus după 3 luni de la data angajării
- decontare transport + asigurăm transport pe ruta Arad-Zădăreni şi Arad-Iratoş, Dorobanţi, Curtici, Macea cu microbuz
- tichete de masă din prima zi
- prime de vacanţă
- analize gratuite pentru angajare
- ore suplimentare plătite dublu
- program de lucru 1 schimb

TEHNICIENI ELECTRONIŞTI,
Pentru control şi reparare plăci electronice cu tehnologia SMD şi montarea componentelor în SMD
Cerinţe:
- Experienţă
- cunoaşterea limbi italiene constituie un avantaj
- cunoaşterea şi capacitatea de a citi schemele electronice;
- capacitatea de a suda componentele SMD;
- disponibilitate pentru deplasări în Italia.
- se vor specifica în curriculum vitae experienţele de muncă în domeniul electronicii
- salariu de încadrare 2750 ron din prima lună
- bonus după 3 luni de la data angajării

Trimiteţi CV la adresa: otilia.dimeny@ergad.eu sau prin fax 0257-306.194; tel. 0257-206.247. (9211 - H 89191)

s.c. OK TEHNIC CONSULT s.r.l.
s.c. ORIGINAL TEHNIC SRL s.r.l
Prestează următoarele servicii:
- Operator RSVTI;
- Verificare supape de siguranţă pe stand mobil;
- Încercare la presiune hidraulică la rece;
- Cursuri de formare profesională în meseria de Stivuitorist;
- Stagiu de instruire periodica pentru stivuitoristi;
- Întocmire documentaţii de mediu/ raportari SIM.

Arad, Str. 9 Mai, nr. 3, etaj 1
Tel. 0723 842 867; 0722 437 525; www.okt.ro
(9350)

- lucrări de construcţii civile şi industriale;
- instalaţii aferente construcţiilor;
- lucrări de aducţiune apă şi sisteme de canalizare;
- lucrări de drumuri şi poduri.
- execuţie şi montaj case prefabricate tip sandwich conform descrierilor tehnice şi de execuţie „STANDARD" şi „PREMIUM";
- execuţie şi montaj blocuri pe structură de lemn conform descrierii ataşate;
- proiectare şi execuţie şarpante/acoperişuri din lemn în sistem MYTEK;
- execuţie şi montaj grinzi încleiate lamelar;
- execuţie şi montaj produse derivate din lemn (scări, terase, copertine, contrafise, căprioriu, filigorii, căsuţe de gradină, pergole etc.)

(4732)
ARAD, CENTURA DE NORD, DN 7, KM 541+100
TELEFON: 0357-100-051
E-MAIL: amahousem@yahoo.com
AMA HOUSE

DR.ONITA
CENTRU MEDICAL
CENTRUL DE CHIRURGIE SI PROCTOLOGIE DR. ONITA

HEMOROIZI
Fisuri, Fistule anale
VARICE
Tratamente profesioniste personalizate cu sau fără operaţie.

Arad, str. Augustin Doinas 32
Tel. 0740-336-899
www.dronita.ro
(640654)

OFERTA SPECIALA
ANUNTURI JOBURI

2 anunturi de mică publicitate
+
1 GRATIS

JURNAL ARĂDEAN
Aveti ceva de vanzare sau poate cumparati ceva, aveti servicii de nerefuzat ori pur si simplu va cautati sufletul pereche?

Arădenii trebuie să ştie!

JURNAL ARADEAN
MICA PUBLICITATE

PROGRAM
Luni - Joi: 8.00-17.00
Vineri: 8.00-16.00
Duminică: 9.00-13.00

Arad B-dul Revolutiei nr 81
Telefon: (+40) 0257-210.775

DECESE

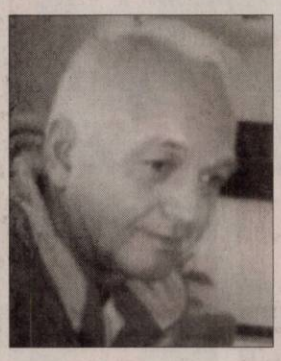

Cu durere în suflet ne luăm rămas bun de la cel care a fost dragul nostru soţ, tată, bunic, frate şi unchi,

LAZĂR LUCIAN

care a s-a stins din viaţă în data de 27 noiembrie 2018. Înmormântarea va avea loc astăzi, 29 noiembrie 2018, ora 14:30 la Cimitirul din Aradul Nou.

Soţia Florica şi copiii Florina cu familia şi Lucian

Cu nemărginită durere în suflet anunţăm încetarea din viaţă după o lungă suferinţă a celui care a fost soţ, tată şi bunic,

POPESCU VASILE,

în vârstă de 84 ani.

Înmormântarea va avea loc vineri, 30.XI.2018, ora 15:00 la capela cimitirului ortodox din Vladimirescu.

Familia Popescu îndoliată

Cu durere în suflet ne despărţim de cel care a fost tată, bunic, cumnat, unchi,

RINGEISEN OTO CAROL

în vârstă de 69 ani.

Slujba de înmormântare va avea loc astăzi, 29 noiembrie 2018, la ora 12 la Capela Nosferatum din Cimitirul Eternitatea. Dumnezeu să-l odihnească în pace!

Familia îndoliată

Cu adâncă durere în suflete anunţăm trecerea în nefiinţă a celui care a fost

GHEORGHE BRISTIAN.

Înmormântarea va avea loc vineri, 30 noiembrie 2018, la Cimitirul Pomenirea din Curtici. Te vom păstra veşnic în inimile noastre!

Mătuşa Sena şi soţia Floarea

CONDOLEANŢE

Suntem alături de colega noastră, doamna Tincuţa Jarca, în acest moment dureros al pierderii surorii sale,

RODICA ANTON.

Sincere condoleanţe întregii familii în clipele de întristare prin care trece. Dumnezeu să vă mângâie inimile şi să vă cuprindă în harul şi îndurarea Lui!

Cu profundă compasiune, colectivul Liceului Baptist „Alexa Popovici" Arad

---

Cu durere în suflet ne despărţim de cel ce a fost

GHEORGHE BRISTIAN.

Dumnezeu să-l odihnească în pace!

Fam. Gherman Ilie

SERVICII FUNERARE

(H-7489285)
IN MEMORIAM
NON STOP!
KUKI - servicii funerare complete
Producător de sicrie - oferă sicrie la preţ de producător.
GRATUIT rezolvăm actele la spital, primărie, casa de pensii şi C.A.R.P.
Transport intern şi internaţional ● Accesorii funerare.
Contact: Arad, Str. Mihai Eminescu nr. 4 (în curte), vis-a-vis de Cerbul Albastru.
Telefon: 0257/211929, mobil: 0723-343-964
www.inmemoriamkuki.com
CASĂ FUNERARĂ - Strada Ştefan Ludwic Roth nr. 1 D, Grădişte - Str. Cocorilor nr. 6 (lângă magazinul Izolta)

Suntem alături de familia arhitect Ionel Vesea în aceste momente de grea cumpănă pricinuite de trecerea la cele veşnice a tatălui

PAVEL VESEA.

Dumnezeu să-l ierte şi să-l odihnească în pace!

Ordinul Arhitecţilor – Filiala Arad

Cu tristeţe am aflat că s-a stins din viaţă un om deosebit,

geolog

PUIU BRĂTUIANU.

Dumnezeu să-i dea odihnă veşnică! Sincere condoleanţe soţiei dragi Doina.

Dr. Puia Pop Elena, Sorina şi Gigelus

Cu o mare durere în suflet ne despărţim de cel care a fost un bun frate, cumnat şi unchi,

LAZĂR LUCIAN

plecat prea devreme dintre noi. Dumnezeu să îl odihnească!

Fratele Lazăr Ionel cu cumnata Rodica şi nepoatele Meda, Petronela şi Ioana cu familiile lor

---

Ne despărţim cu multe regrete şi durere în suflet de cel care a fost unchiul şi fratele nostru,

LAZĂR LUCIAN.

Dumnezeu să-l ierte şi să-l odihnească în pace! Te vom plânge mereu!

Nepotul Mirel Bîc cu familia şi sora Persida cu familia

COMEMORĂRI

A trecut un an în durere, lacrimi şi nespus dor, de când a trecut în eternitate iubita noastră soţie, mamă, bunică, străbunică, profesoara

HOARĂ OCTAVIA.

O vom purta mereu în suflet şi în gând cu o nemărginită iubire şi recunoştinţă, iar pe Bunul Dumnezeu îl rugăm să-i dea linişte, pace şi odihnă în Împărăţia Sa! Slujba de pomenire va avea loc sâmbătă, 1 decembrie 2018, ora 12,00 la Catedrala Veche din Arad.

Familia îndurerată

SERVICII FUNERARE

SILENTIUM AETERNUM
CASA FUNERARĂ SILENTIUM AETERNUM
Vă pune la dispoziţie
❖ Două săli pentru priveghere;
❖ Spaţiu pentru oficiere slujbă religioasă;
❖ Cameră frigorifică pentru păstrarea decedaţilor;
❖ Îmbălsămare profesională (toaletare, cosmetizare, reconstrucţie corporală;
❖ Eliberarea decedaţilor din spitale şi azile cu maşini funerare autorizare DSP;
❖ Persoană delegată din cadrul firmei pt rezolvarea actelor (spital şi primărie);
❖ Amenajarea locului de veci în cimitirul din Micălaca
❖ Sicrie, coroane, colaci, cozonaci, colivă etc.
❖ Ridicarea ajutorului de înmormântare de la Casa de Pensii;
❖ Închiriere capac frigorific;
❖ Repatrieri din Europa şi celelalte ţări non UE;
(9683)
Arad, str. Pădurii, nr.161, vizavi de Cimitirul Pomenirea
Tel.0740024359 / 0746615035 / 0747473333

Pe-al nostru cer s-a stins un soare/ Şi-au năvălit ninsori şi ploi/ Lumina binecuvântată s-a stins/ Când ne-ai lăsat pe noi. Vei fi o lacrimă ce curge/ Pe obrazul nostru-ndurerat/ Vei fi mereu icoana sfântă/ De rugăciune şi-nchinat, dragul nostru

RAUL-GABRIEL MARTIN.

Parastasul de 40 de zile va avea loc sâmbătă, 1 decembrie 2018, ora 12:00, la Biserica din Şagu. Vei rămâne veşnic în inimile noastre. Dormi în pace suflet bun!

Părinţii şi bunicii

Adâncă durere şi duioasă amintire la 1 an şi 9 luni de la plecarea în eternitate a iubitei noastre nepoate

ANDREEA LARISA.

Astăzi este ziua ta de naştere „La Mulţi Ani!" nu îţi putem spune, doar să facem o rugăciune către îngerii din Rai să îţi cânte „La mulţi ani". Noi aicea pe pământ mergem la tristul tău mormânt, cu inimile îndurerate, peste cruce aplecate, îţi aprindem o lumânare, lângă ea îţi punem o floare şi ne rugăm la Tatăl Sfânt să ai odihnă în mormânt. Dormi în pace suflet blând!

Soţul Aurelian cu fiica Rosa şi bunicii Nicolae şi Paladea

Astăzi în loc să-ţi spunem „La mulţi Ani!" când ar fi înflorit al 33-lea trandafir al scumpei noastre nepoate,

ANDREEA LARISA,

noi îl rugăm pe Bunul Dumnezeu să te iubească mai mult decât te-am iubit noi, iar chipul tău frumos plin de iubire şi dragoste nu-l vom uita niciodată!

Unchiul Ghiţă, mătuşa Liliana şi verişorul Paul

Au trecut 6 luni de tristeţe şi dor nemărginit de la plecarea dintre noi a iubitului nostru soţ şi tată,

CSÉCS FRANCISC - RUDOLF.

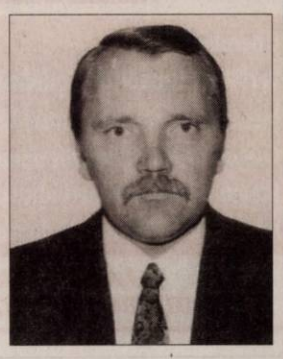

Dumnezeu să te odihnească în Împărăţia Lui! Nu te vom uita niciodată!

Soţia Luci şi fiul Tibi

Azi se împlineşte 1 an de la trecerea în nefiinţă a bunei noastre mama

PUPI.

În amintirea ta o lacrimă, un gând curat de la cei care în viaţă tu i-ai ajutat. Odihneşte-te în pace scumpă măicuţă!

Familia

SERVICII FUNERARE

NOSFERATUM
SERVICII FUNERARE COMPLETE
Arad, str. Ghiba Birta nr. 26 - Tel.: 0752 10 11 12; 0357 80 48 38
e-mail: nosferatumarad@yahoo.com
NON STOP www.nosferatum.ro
TRANSPORT GRATUIT ÎN MUNICIPIUL ARAD ŞI ORAŞUL PECICA
* Sicrie la preţ de producător;* Înmormântări GRATUITE – doar pe baza cuponului de pensie; * Consultanţă şi medic constatator; * Rezolvăm actele la spital, primărie, casă de pensii, C.A.R.P.; * PRELUĂM DECEDAŢII DE LA MORGĂ; * Igienizare, cosmetizare, îmbălsămare, incinerarii, REPATRIERI, CAPAC FRIGORIFIC; * CAPELA CIMITIR ETERNITATEA (UTA)! * Borduri, monumente funerare, mozaic, marmura, granit.

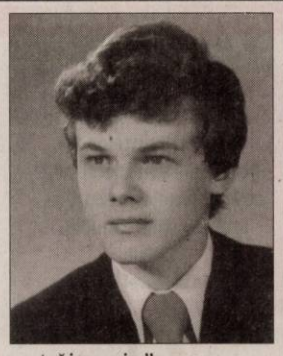

„Pomeniţi-ne şi vom trăi veşnic."

Acum 9 ani au plecat prea devreme dintre noi pe drumul fără întoarcere

ing. FRENŢIU GHEORGHE MARIAN,
la vârsta de 49 de ani,
fiu, frate şi unchi şi

FRENŢIU LIVIA (LILI),
la 77 de ani,
soţie, mamă, bunică şi soacră.

Alături de noi păstraţi-le o clipă de aducere aminte!

Familiile
Frenţiu, Brînaş şi Cristi Mazilu

Purtăm în suflet aceeaşi durere şi tristeţe la împlinirea a 8 ani de când a plecat dintre noi

PAULIAN CORNELIA.

Nu te vom uita niciodată!

Soţul Alexandru,
copiii Sanda şi Sorin
cu familiile

Cu durere imensă în suflete amintim că azi se împlinesc 6 săptămâni de când ai plecat dintre noi,

„tati nostru drag",
prof. COSTAN EMIL.

Timpul trece, durerea rămâne în gândul şi sufletele noastre! Dumnezeu să odihnească sufletul său în Împărăţia Sa! Parastasul de pomenire va avea loc la Biserica Ortodoxă din Micălaca, lângă pod, în data de 1 decembrie 2018, ora 12,00. Nu te vom uita niciodată!

Familia

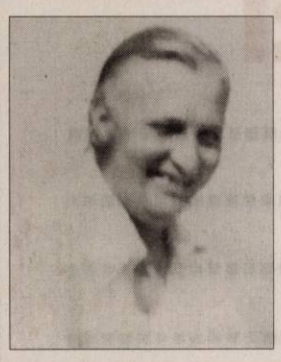

La 1 Decembrie se împlinesc 13 ani de la trecerea în nefiinţă fratelui meu drag,

OLTEANU GHEORGHE MIHAIU,
din Pecica.

Dumnezeu să-l ierte şi să-l odihnească în pace!

Fam. Olteanu Marcel

Dragă mamă, bunică, străbunică şi soacră,

LUPAŞ SILVIA-SERENA

au trecut 40 zile de când ai plecat de lângă noi şi ai ajuns în ceruri în Împărăţia Bunului Dumnezeu. Nu-ţi vom uita niciodată bunătatea cu care ne-ai bucurat clipele. Parastasul şi slujba de pomenire vor avea loc la Catedrala Ortodoxă Veche din Arad (din Piaţa Mare) duminică, 2 decembrie 2018, orele 12:30. Dumnezeu să te odihnească în pace!

Familiile: Lupaş, Blidar şi Vulpe

La 18 ani de la despărţirea de

STANA MARIA,

ne aducem aminte cu aceiaşi dragoste şi dor. Nu te vom uita niciodată.

Soţul Teodor şi fiicele Nuţi Stana, Maria Mitran,
Floarea Cioanea cu familiile lor

Mereu prezent în sufletul şi inima mea, amintesc împlinirea a 11 ani de când m-a părăsit dragul meu soţ,

profesor
IOAN BRAŞOVAN.

Rog pe Bunul Dumnezeu să odihnească în pace sufletul tău blând, bun şi iubitor!

Soţia Lucreţia

Cu durere în suflet amintim că se împlinesc 10 ani de la despărţirea de cea care a fost iubita noastră soţie, mamă, bunică şi soacră,

BALINT ROZALIA.

Slujba de pomenire va avea loc în data de 1 decembrie 2018, la Biserica Catolică din Aradul Nou, la ora 8,00.

Familia

La data de 2 decembrie se împlinesc 52 ani de la decesul

învăţător - director
LAITA ION,
din Pecica.

Dumnezeu să-l odihnească în pace!

Fam. Olteanu Marcel

Au trecut 16 ani de când a plecat dintre noi mama şi bunica noastră,

ELENA VEGHEŞ.

Vei rămâne mereu în sufletele noastre! Dumnezeu să te odihnească în pace!

Mara, Ioana şi Călin

La 1 decembrie se împlinesc 10 ani de când a plecat prea devreme dintre noi, cel care a fost

BINCHICI HORIA NICOLAE.

Dumnezeu să-l odihnească în pace!

Familia

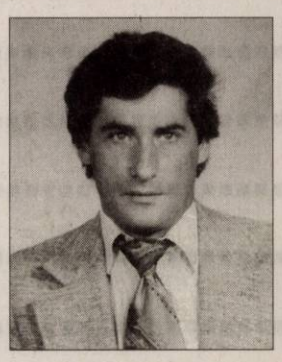

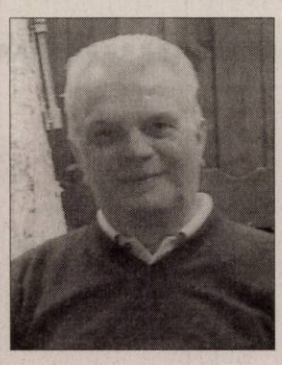

Timpul este nemilos cu noi pământenii, dar tu acolo printre stele, sigur, crezi altfel, dragul nostru

MIHAI RAINESCU
– soţ, tată, bunic.

Parastasul de pomenire duminică, 2 decembrie 2018, ora 13:00, la Biserica Cimitirului „Ardeleni" din Pecica. Lacrimi şi dor pentru tati şi bunu.

Dana, Sorin, Carla,
Seba Sferdian,
Ioana, Codruţ, Alex Cora.

Rămas bun, dragul meu drag, să-ţi fie somnul lin. Odihnă veşnică!

Soţia Meri Rainescu

Publicitate: 0257/210.775;
0257/280.904

Cu durere şi tristeţe amintim că a trecut 1 an de când a plecat de lângă noi dragul nostru,

av. PUTIN EMIL.

Eşti mereu în gândul şi sufletul nostru. Dumnezeu să te odihnească în pace! Parastasul de pomenire va avea loc la Biserica Ortodoxă din Micălaca Nouă sâmbătă, 1 decembrie, ora 12,00.

Familia

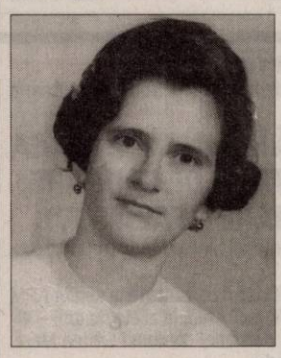

S-au împlinit 6 luni de suferinţă/ De când cea mai iubită fiinţă/ Dintre noi a plecat,/ Lăsându-ne sufletul îndurerat./ S-o aibă-n pază Dumnezeu,/ Noi o vom iubi mereu! Parastasul de pomenire la 6 luni a celei care a fost

VETURIA STĂNCIOIU

va avea loc sâmbătă, 1 decembrie 2018, ora 11,00 la Catedrala Nouă (lângă fosta gară electrică).

Fiul Dan şi soţul Ion

Dorul şi durerea din suflet au rămas aceleaşi ca în urmă cu 2 ani când pe 1 decembrie ai plecat pe drumul fără întoarcere bunul şi iubitul nostru soţ, tată şi bunic,

CALAPIŞ ŞTEFAN .

Te avem în inimă mereu. Dumnezeu să te odihnească în pace!

Soţia Florica şi
familia îndurerată

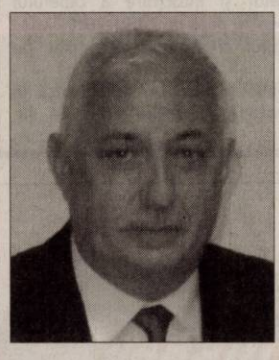

Cu nemărginită durere
îţi spunem în loc de
„La mulţi ani!",

Dumnezeu să te odihnească în pace, iubitul nostru soţ şi tată,

NICU IOVĂNESCU.

Dumnezeu să îţi dea odihnă veşnică!

Îndureraţi:
Luci, Răzvan şi Alina

Sâmbătă, 1 Decembrie se împlinesc 40 de zile de la trecerea la cele veşnice a

profesorului
CRIŞAN DIMITRIE
din Şimand.

Familia îndoliată anunţă că slujba de pomenire va avea loc la Biserica Ortodoxă din Şimand, sâmbătă, 1 decembrie la ora 11:00.

Se împlinesc 7 ani de dor, lacrimi şi suspine de când iubita noastră soţie şi mamă,

ILOTA MARIA

a plecat mult prea devreme dintre noi. Sufletul ei blând, iubitor şi chipul ei luminos va rămâne veşnic viu în inimile noastre a celor ce am iubit-o şi am preţuit-o. Bunul Dumnezeu să o ierte şi să o pomenească în Împărăţia Sa. Parastasul va avea loc sâmbătă, 1 decembrie 2018, ora 10:00, la Biserica Ortodoxă din Aluniş.

Soţul Ioan, fiul pr. Sorin, nora Ancuţa şi
nepoţii Iosif şi Serafima

Anunţurile de deces se publică GRATUIT!

Model video-chat ADULT sau NON-ADULT

ADULT:
3.500 lei engleză mediu – avansat
2.800 lei engleză începător

0761-100-880

NON - ADULT: (142800)
1.800 lei engleză mediu

Locaţie centrală în Arad, aproape de Teatru.

Chen Yong Ping Comercial SRL
cu sediul în loc. Şagu 422
angajează **MANIPULANT MĂRFURI**
cod cor 933303.
Cerinţele pentru ocuparea postului sunt studii generale şi cunoaşterea limbii engleze. Constituie avantaj cunoaşterea limbii chineze.
CV se depun la sediul societăţii până la data 4.12.2018 şi la adresa de e-mail: **petrescu_uliana@yahoo.com** (9831 - H147102)

COMUNA SINTEA MARE
anunţă publicul interesat asupra depunerii solicitării de emitere a acordului de mediu pentru
„EXTINDEREA DE APĂ ÎNFIINŢARE REŢEA DE CANALIZARE ŞI STAŢIE DE EPURARE, COMUNA SINTEA MARE – FAZA S.F."
propus a fi realizat în intravilanul comunei Sintea Mare, trupuri izolate şi tramă stradală jud. Arad.
Informaţiile privind proiectul propus pot fi consultate la sediul APM Arad din Arad, str. Splaiul Mureş, FN, jud. Arad, în zilele de luni – vineri, între orele 8^{00}-16^{00} şi la sediul primăriei comunei Sintea Mare, din loc. Sintea Mare, nr. 228, jud. Arad.
Observaţiile publicului se primesc zilnic la sediul APM Arad din Arad, str. Splaiul Mureşului, FN, jud. Arad. (9832)

SCP FALIMVEST SPRL

Desemnat administrator judiciar prin Sentinţa civilă nr. 833 pronunţată în şedinţa din 21.11.2018, în dosarul nr. 2193/108/2018, aflat pe rolul Tribunalului Arad, Secţia Civilă, privind pe debitoarea

S.C. AGRO INDUSTRIALA TRA.CO S.R.L.
Cu sediul în loc. Lipova, Str. Marinescu, nr. 1, bl. M1, sc. A, ap. 8, jud. Arad

Anunţă toţi creditorii

Că faţă de această societate a fost deschisă procedura generală a insolvenţei prevăzută de Legea nr. 85/2014, prin Sentinţa civilă nr. 833/ 21.11.2018.

Potrivit prevederilor art. 100, alin. 1, lit. b din Legea nr. 85/2014, termenul limită pentru înregistrarea creanţelor se împlineşte la data de 04.01.2019.
Termenul de verificare a creanţelor şi întocmire a tabelului preliminar al creanţelor este fixat pentru data de 24.01.2019.
Termenul de definitivare a tabelului creanţelor este fixat pe 20.02.2019.
Vă aducem la cunoştinţă că nedepunerea cererii de creanţă în termenul menţionat atrage incidenţa prevederilor art. 114 din Legea nr. 85/2014. (9828 - H147081)

GARSONIERE

- **A A** Achiziţionez garsonieră, apartament 1 cameră, cash, ☎0746.055.126, ☎0755.483.216. 97124
- **Cumpăr cu** plata pe loc garsonieră, apartament 1 cameră, ☎0721.670.839. 136581

AP.2 CAMERE-ARAD

- **A A** Achiziţionez apartament 2,3,4 camere, cash, ☎0746.055.126, ☎0755.483.216. 97130
- **Cumpăr cu** banii jos apartament 2- 3 camere, ☎0742.781.651. 136582

AP.4 CAMERE-ARAD

- **Vând apartament** 4 camere, Grădişte, neamenajat. Tel. 0724.293.111. 142343

APARTAMENT LA CASĂ

- **Vând ultracentral** apartament demisol 140 mp - intrare din stradă, apartament 1 cameră 25 mp- parter, intrare auto, garaj în curte, pretabil spaţiu comercial şi birou. Tel. 0727.561.184.

CASE-JUDEŢUL ARAD

- **Vând casă** în Zimand Cuz nr. 87 sau schimb cu apartament 2 camere, zona Miorița, 0743.488.063. 137385
- **Vând urgent** casă în Cicir pentru dărâmat, 960 mp sau schimb cu apartament 2 camere, 0746.424.641. 147079

VILE-ARAD

- **Casă mansardată** Grădişte, 8 camere, 3 băi, pretabil două familii, 0722.257.409. 146308

IMOBILE CHIRII

- **Închiriez garsonieră** în zona pieţei M. Viteazul. Tel. 0770.220.223. 143928
- **Dau în** chirie casă cu etaj (265 mp utili), zonă centrală (Podgoria). Ideal sediu firmă. Tel: 0722.293738. 94082

SPAŢII COM-ARAD

- **Închiriez spaţiu** manichiură- pedichiură, masaj. Telefon 0742.065.404. 146342

OFERTE LOCURI DE MUNCĂ

- **Abator Germania** angajează personal pentru muncă necalificată. Relaţii 0730.060.575.
- **Angajăm şoferi** intern, internaţional 20T, mecanic întreţinere parc, dispecer, 0722.239.479.
- **Angajăm buldoexcavatorist,** muncitori calificaţi, necalificaţi construcţii, 0744.511.701, 0745.389.770.
- **Angajăm personal** curăţenie pentru clinică medicală în Arad. Tel. 0733.771.376. 146004
- **Angajăm sudor,** tehnician electromecanic, operator CNC, secretară. Detalii telefon 0257/218077.
- **Angajez agent** pază umană, serios, Arad. Tel. 0740.130.259.
- **Angajez frizer- frizeriţă** cu experienţă. Telefon 0742.065.404.

PRESTARI SERVICII

- **Execut lucrări:** acoperişuri noi şi vechi, interioare şi exterioare, ☎0747.359.655. 136584
- **Executăm: zidărie,** tencuieli, zugrăveli, termoizolaţii, acoperişuri, consolidări, subzidiri, renovări, ☎0740.696.157. 136585

CONSTRUCŢII

- **Aaduc balast,** nisip, sort, pământ, ridic moloz, lemne, mraniţă, 0747.206.371. 141885
- **La domiciliul** clientului: nisip, balastru, sort, gunoi; ridic moloz, 0758.708.622. 141888
- **Vând lemne** 4 metri ster, la 550 Roni, ☎0723.349.110. 141879

AUTO ROMÂNEŞTI

- **Vând Duster** 4x4 Diesel, an 2016, 47.000 Km. Tel. 0744.103.022. 143926

ELECTRONIC PLUS

- **Vând frigider,** congelator, maşină spălat automată, combină, vitrină ladă, ☎0257-210613. 146341

ANIMALE,PĂSĂRI

- **Cumpăr vaci** şi căzute pentru sacrificat şi viţei 2- 3 luni pentru creştere. Tel. 0745.505.122. 145286
- **Vând porc** de carne 250 kg, 8 lei/kg, Arad, ☎0723.029.949. 143930
- **Vând porc** la 120 kg/ bucată, rasă de carne, ☎0753.992.424. 146297
- **Vând puicuţe** tinere ouătoare. Telefon 0748.322.489. 141878
- **Vând 3** porci între 100 şi 200 kg. Tel. 0742.143.379. 146328
- **Vând 4** porci crescuţi bio (fără concentrate) doar cu porumb, grâu şi floarea soarelui. Tel. 0740.404.281. 142738
- **Vând 4** porci de carne 100- 300 kg. Tel. 0733.084.692. 147134
- **Vând 4** porci la 60 kg/bucată, rasă de carne, ☎0744.855.910. 147132
- **Vând 4** porci, grăsuni crescuţi bio, 40- 60 kg şi 150- 200 kg, ☎0757.881.760. 147101

LOCURI DE VECI

- **Vând loc** de veci cimitirul Pomenirea, cu bordură şi capac. Tel. 0753.627.957. 141901

ANIVERSĂRI

Un sincer „La Mulţi Ani" cu sănătate şi împlinirea tuturor dorinţelor de bine copiilor, nepoatelor, strănepoatelor, nepoţilor, strănepoţilor familiei. Bunicii: Floarea şi Pavel Socaciu

Astăzi, când în buchetul vieţii tale se deschide al 13-lea trandafir, draga noastră, SCRIDON IULIA MIOARA, îţi dorim să ai parte de cât de multă fericire îţi poate cuprinde inima, de cât de multe zâmbete îţi poate dărui o zi şi de toate binecuvântările pe care ţi le poate aduce viaţa. LA MULŢI ANI Cei care te iubim!

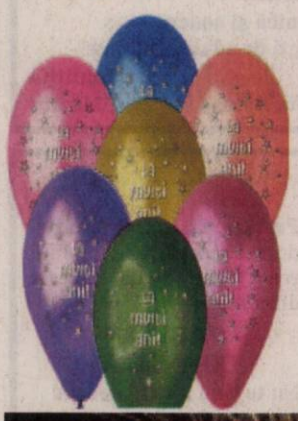

La mulţi ani!

Program mica publicitate:
pe B-dul Revoluţiei, nr. 81
luni-joi: 8.00-17.00,
vineri: 8.00-16.00
duminică: 9.00-13.00.

Program mare publicitate:
pe B-dul Revoluţiei, nr. 62
luni-vineri: 8.00-16.00

EVIDENŢIAZĂ-TE!

Talon valabil până în 30 decembrie 2018

Text: **DATA apariţiei:**.....

.....

.....

.....

.....

.....

.....

.....

Date personale:

Nume şi Prenume:

Telefon:

Buletin de identitate:

TALON + PREŢUL CATEGORIEI AFERENTE

Anunţurile se preiau zilnic, la ghişeu, până în ora 16^{00}, după această oră, se pot prelua doar prin intermediul sistemului online de preluare al anunţurilor disponibil pe www.jurnalaradean.ro . Anunţurile de mică publicitate din Jurnal Arădean se publică pe baza talonului din ziar
Redacţia nu îşi asumă responsabilitatea pentru conţinutul anunţurilor de mică publicitate!

JURNAL ARĂDEAN

Fără panică
Tinerii activi ucraineni mărşăluiesc cu bannere pe care sunt scrise sloganuri precum: „Rămâneţi calmi şi îmbrăcaţi-vă gros", „Rămâneţi calmi şi hrăniţi o pisică", „Rămâneţi calmi şi iubiţi Ucraina" în timpul mitingului din centrul Kievului. Activiştii s-au adunat pentru a-i invita pe ucraineni să nu se panicheze, să rămână liniştiţi şi să facă lucruri simple cum ar fi zâmbetul, să se îmbrace călduros şi să sprijine armata în timpul perioadei legii marţiale.
FOTO:EPA

20 de magistraţi au fost eliberaţi din funcţie

BUCUREŞTI. Preşedintele Klaus Iohannis a semnat, miercuri, decretele pentru eliberarea din funcţie a 20 de magistraţi, dintre care cinci judecători de la Înalta Curte de Casaţie şi Justiţie, care s-au pensionat, informează Administraţia Prezidenţială. Preşedintele Klaus Iohannis a semnate decretele pentru eliberarea din funcţie a judecătorilor Înaltei Curţi de Casaţie şi Justiţie Viorica Trestianu, Nicoleta Ţăndăreanu, Dana-Iarina Vartires, Romaniţa Ecaterina Vrînceanu şi Paula Pantea, care s-au pensionat. De asemenea, şeful statului a semnat decretele de eliberare din funcţie pentru patru procurori ai Parchetului de pe lângă Înalta Curte de Casaţie şi Justiţie Irina Tabără, Carmen-Cătălina Gliga, Mariana Cornea şi Mihaela Maria Litvin, care de asemenea s-au pensionat.

Nouă alţi procurori de la alte parchete din ţară s-au pensionat, preşedintele semnând decretele în acest sens. Totodată, Klaus Iohannis a semnat şi decretul privind eliberarea din funcţia de procuror la Parchetul de pe lângă Tribunalul Teleorman, în prezent suspendat din funcţie a lui Traian Eduard Nedelcuţă, ca urmare a condamnării definitive şi decretul privind eliberarea din funcţia de judecător la Tribunalul Dolj a Alinei Manuela Baciu, ca urmare a aplicării sancţiunii disciplinare constând în excluderea din magistratură. **SURSA:MEDIAFAX**

Şedinţă solemnă a Parlamentului pentru sărbătorirea Centenarului Marii Uniri

„Unirea de la 1 decembrie 1918 a fost un act de luciditate politică".

BUCUREŞTI. Şedinţă solemnă a Parlamentului pentru marcarea Centenarului a început, miercuri, cu intonarea imnului naţional.

La eveniment a participat şeful statului Klaus Iohannis, premierul Viorica Dăncilă şi preşedinţii celor două Camere, Liviu Dragnea şi Călin Popescu Tăriceanu.

Plenul reunit al Camerei Deputaţilor şi Senatului a început cu intonarea imnului naţional, care a fost urmată de alocuţiunea preşedintelui Klaus Iohannis. Au mai ţinut discursuri preşedintele Senatului, Călin Popescu Tăriceanu, preşedintele Camerei Deputaţilor, Liviu Dragnea, prim-ministrul Viorica Dăncilă, Custodele Coroanei Române, MS Margareta, precum şi reprezentaţi ai grupurilor parlamentare.

La şedinţa solemnă au fost invitaţi să participe foştii preşedinţi ai României, Ion Iliescu, Emil Constantinescu şi Traian Băsescu, membrii Guvernului, precum şi şefii misiunilor diplomatice cu reşedinţa la Bucureşti.

Promit mult şi să livreze puţin

De asemenea, vor mai primi invitaţii la şedinţa solemnă şi Alteţa Sa Regală Principele Radu, preşedintele Curţii Constituţionale, preşedintele Înaltei Curţi de Casaţie şi Justiţie, preşedintele Curţii Conturi, preşedintele Academiei Române, Avocatul Poporului, preşedintele Consiliului Legislativ, guvernatorul BNR şi Patriarhul Bisericii Ortodoxe Române.

Preşedintele Klaus Iohannis a declarat miercuri, în şedinţa solemnă a Parlamentului pentru marcarea Centenarului, că se pune întrebarea dacă politicienii vor să continue să promită mult şi să livreze puţin

Şedinţă solemnă FOTO: GOV

„Pe 1 decembrie 1918 Iuliu Maniu se întreba la Alba Iulia ce ar putea face generaţia pentru a se ridica la îndeplinirea unui asemenea ideal. Cu privilegiul de a fi preşedintele României în anul centenarului preiau interogaţia şi v-o adresez dvs aleşilor naţiei - Prin ce putem să fim noi demni de împlinirile de acum 100 de ani. Astăzi întrebarea la care trebuie să răspundă politicienii indiferent de partid sau doctrină e dacă vor continua să promită mult şi să livreze puţin sau dacă au curajul să livreze istoriei în cel de-al doilea centenar. Cred că răspunsul la această întrebare poate să ne dea sursa coeziunii", a declarat Klaus Iohannis. Preşedintele Senatului, Călin Popescu Tăriceanu, a declarat, miercuri, în timpul şedinţei solemne a Parlamentului pentru marcarea Centenarului, că Unirea de la 1 decembrie 1918 a fost un act de luciditate politică. El a mai spus că „patriotismul nu e un eveniment sezonier şi festiv".

SURSA:MEDIAFAX

Românii din UK vor avea aceleaşi drepturi

BUCUREŞTI. Ambasadorul britanic la Bucureşti, Andrew Noble, a declarat, miercuri, referitor la acordul privind ieşirea Marii Britanii din Uniunea Europeană, că acesta prevede că românii care trăiesc în Marea Britanie vor continua să aibă aceleaşi drepturi.

Andrew Noble FOTO:EPA

„Acest acord făcut de Uniunea Europeană privind ieşirea Marii Britanii din UE este un pas foarte important. Printre alte lucruri, prevede că cetăţenii britanici care trăiesc în România şi românii care trăiesc în Marea Britanie vor continua să aibă aceleaşi drepturi ca până acum. Consider că este un acord pozitiv. Aşteptăm aprobarea acestuia în Parlamentul britanic", a declarat ambasadorul britanic la Bucureşti, Andrew Noble. **SURSA:MEDIAFAX**

Să pedepsească Rusia

BERLIN. Andrij Melnyk, ambasadorul ucrainean în Germania, a cerut Administraţiei din Berlin şi celorlalte state occidentale să pedepsească Rusia pentru conflictul cu Ucraina prin impunerea de sancţiuni, relatează Reuters.

Ambasadorul ucrainean doreşte de asemenea oprirea temporară a proiectului gazoductului Nord Stream 2. „Germania trebuie să aibă o poziţie clară şi să-l pună pe Putin la locul lui. Totul este în pericol", a declarat miercuri Andrij Melnyk. „Sancţiunile ar trebui impuse rapid... Ar trebui să fie aplicată o interdicţie completă pe importurile de petrol din Rusia şi Nord Stream 2 ar trebui pus pe pauză", a adăugat ambasadorul, menţionând că doar aceste măsuri vor opri comportamentul „brutal şi de huligan" al preşedintelui rus Vladimir Putin. **SURSA:MEDIAFAX**

Mesaj de pace preşedintelui

BUCUREŞTI. Premierul Viorica Dăncilă i-a adresat, miercuri, în şedinţa solemnă a Parlamentului dedicată Centenarului, un un mesaj „de pace" preşedintelui Klaus Iohannis, afirmând că va lăsa „în spate dezbinarea, las în spate atacurile, criticile nedrepte sau chiar jignirile adresate anterior".

„În această şedinţă solemnă a Centenarului Marii Uniri adresez un mesaj de pace politică şi către preşedintele Klaus Iohannis. Aşa cum am spus de-a lungul întregului meu mandat am convingerea că, indiferent de mizele politice sau electorale, în calităţile oficiale pe care le avem, avem datoria de a colabora şi coopera între noi. E o datorie dincolo de orice miză personală. E momentul să ne bucurăm de linişte, de consens.Vreau să aniversăm ziua naţională într-un climat de linişte şi pace, fără dezbinare. Interesul naţional trebuie să primeze interesului personal. În acest moment solemn al Centenarului încerc să mă inspir din înţelepciunea părinţilor Marii Uniri şi las în spate dezbinarea, las în spate atacurile, criticile nedrepte sau chiar jignirile care mi-au fost adresate anterior", a spus Viorica Dăncilă.

Ea a adresat şi un îndemn la unitate. **SURSA:MEDIAFAX**

Sediile a două bănci ruseşti din Ucraina, incendiate

KIEV. Sediile a două bănci cu capital rus din oraşul ucrainean Liov au fost incendiate în cursul nopţii de indivizi necunoscuţi, au anunţat miercuri autorităţile locale, precizând că incendiile au fost stinse rapid de pompieri, informează agenţia de ştiri Tass. „Pe 28 noiembrie, poliţia a primit informaţii privind un incendiu la un sediu de bancă" din Liov, pentru ca „în jurul orei 03:30" să primească informaţii despre un al doilea incendiu.

Poliţia a deschis o anchetă FOTO:EPA

Iaşi „Capitală istorică"

BUCUREŞTI. Deputaţii au adoptat, în plenul de miercuri, în calitate de for decizional un proiect de lege pentru declararea municipiului Iaşi „Capitală istorică" a României şi municipiului Alba Iulia „Capitală a Marii Uniri" a României. Potrivit unul amendament depus la proiect de deputatul PNL, Florin Roman, şi deputatul PSD, Ion Călin, a fost introdusă şi recunoaşterea oraşului Alba Iulia ca fiind „Capitală a Marii Uniri".

SURSA:MEDIAFAX

Acuzele lui Putin continuă

MOSCOVA. Preşedintele rus Vladimir Putin l-a acuzat pe Petro Poroşenko, preşedintele Ucrainei, că a orchestrat conflictul naval din Marea Azov pentru a câştiga popularitate în rândul cetăţenilor, înaintea alegerilor de anul viitor, relatează Euronews. Vladimir Putin a făcut declaraţiile în cadrul unui forum economic în Moscova. Preşedintele rus a transmis că Administraţia de la Kiev promovează o politică anti-rusească şi că navele ucrainiene nu aveau dreptul să se afle în largul Crimeei.

JURNAL ARĂDEAN

Regele Valsului, concert în premieră la Cluj

CLUJ-NAPOCA. Evenimentul va avea loc pe 5 aprilie 2019 pe Cluj Arena şi e parte a unui turneu mondial.

Starul mondial André Rieu este fără îndoială unul dintre cei mai populari muzicieni internaţionali ai momentului. Cunoscut ca fiind „Regele Valsului" din Mexic până în Australia, André Rieu susţine concerte în prezenţa a peste 600.000 de spectatori pe an, depăşind numărul spectatorilor care asistă la concertele

Andre Rieu, Regele Valsului FOTO: WWW.ANDRERIEU.COM

superstarurilor internaţionale ca: Bruno Mars, AC/DC sau Rihanna. Biletele vor fi disponibile începând de joi, 29 noiembrie, la ora 10.00 şi vor putea fi achiziţionate atât online de pe www.eventim.ro sau www.andrerieu.com, precum şi din magazinele partenere Eventim din toată ţara: Orange, Vodafone, Germanos, Librăriile Cărtureşti şi Humanitas, magazinele Carrefour şi benzinăriile OMV, la casa de bilete din Iulius Mall şi la preţuri ce pornesc de la 200 lei, în funcţie de categoria de loc.

SURSA: MEDIAFAX

Nicoleta
Este model în albumul „Portrete de Centenar"
FOTO: GH. PETRILA

www.aradon.ro
Mai multe poze cu Nicoleta

Distribuiţi în noul serial pregătit de Amazon

Anne Hathaway şi Dev Patel sunt două dintre vedetele care formează distribuţia serialului „Modern Love", pe care îl pregăteşte Amazon.

LOS ANGELES. Alături de laureata cu Oscar pentru musicalul „Les Misérables" (2012) şi de nominalizatul la statuetă drama „Lion" (2016) mai joacă în „Modern Love", printre alţii, Tina Fey, John Slattery, Catherine Keener, Andy García, Olivia Cooke, Sofia Boutella sau John Gallagher, Jr.

„Modern Love", adaptare a podcast-ului cu acelaşi nume al The New York Times, va prezenta în fiecare dintre episoade, cu durata de jumătate de oră, o poveste diferită de dragoste sau despre relaţiile personale. „Este ca şi cum m-aş fi trezit în magazinul de dulciuri al actorilor. Am reuşit să reunim o distribuţie de vis cu actorii mei preferaţi", a declarat John Carney, care va fi responsabilul (showrunnerul) noului serial „Modern Love".

SURSA: AGERPRES

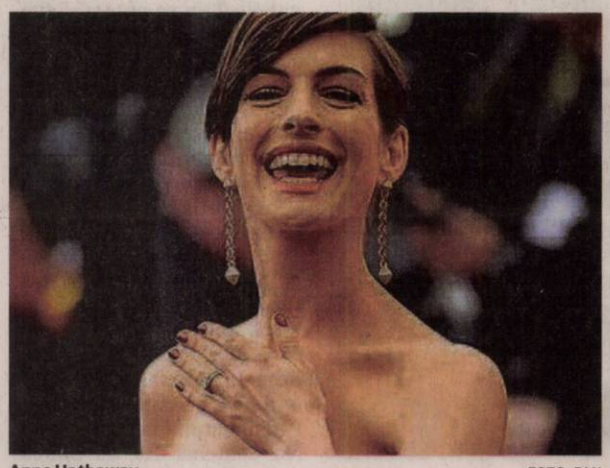

Anne Hathaway FOTO: FAN

Criptomonedele, recenzii pe sume mari de bani

KIEV. În cazul în care emitenţii de criptomonede doresc mediatizari pozitive pentru monedele lor virtuale, ei le cumpără.

Personalităţi autoproclamate din social media iau mii de dolari pentru recenzii, institute de cercetare acceptă plăţi în monedele virtuale pe care le recenzează, şi există experţi care vor evalua pozitiv orice, pentru un preţ. Toate acestea practici sunt des întâlnite, potrivit a mai mult de două duzini de oameni de pe piaţa criptomonedelor şi a unor documente consultate de agenţie.

La începutul acestui an, startup-ul ucrainean Hacken a încercat să promoveze o nouă criptomonedă, dupa ce a câştigat 3 milioane de dolari online la sfârşitul anului 2017.

SURSA: MEDIAFAX

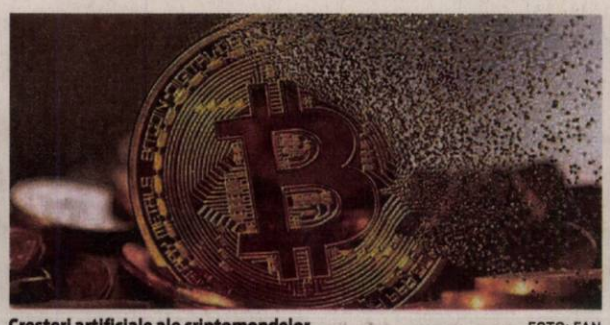

Creşteri artificiale ale criptomondelor FOTO: FAN

Whoopi Goldberg „importă" emisiunea „Câştigă România"

Actriţa Whoopi Goldberg va adapta pentru piaţa de televiziune americană, prin intermediul companiei sale de producţie, o emisiune-concurs românească.

Va face un remake la emisiunea de pe TVR2 FOTO: FAN

LOS ANGELES. Compania renumitei actriţe americane, One Hoe Productions, s-a asociat cu 44 Blue Productions pentru a produce un remake american - sub titlul „Win Your Country!" - al emisiunii româneşti. Coordonatorul noului show TV va fi producătorul Noah Bonnett. Emisiunea, realizată într-un studio de televiziune, este un concurs de cunoştinţe generale în care participanţii au şansa de a câştiga premii importante dacă dovedesc că îşi cunosc cu adevărat ţara în care trăiesc. În acest show TV, produs iniţial de Zucchero Media pentru TVR 2, participanţii concurează în trei runde, luptându-se pentru fiecare judeţ, regiune sau oraş.

Fiecare concurent începe cu un teritoriu pe care îl alege singur şi trebuie „să cucerească" regiunile învecinate răspunzând corect la o serie de întrebări despre chestiuni specifice zonei respective. Abia după aceea concurenţii pot să treacă la nivelul următor, unde are loc un fel de joc de-a şoarecele şi pisica, iar concurenţii rămaşi în competiţie încearcă să ajungă primii în teritoriile celorlalţi. În runda finală, un singur concurent încearcă să câştige premiul cel mare.

SURSA: AGERPRES

Knickers
Are 1,94 m înălţime şi 1,4 tone. Vaca uriaşă are se află într-o cireadă din Lake Preston, Australia. FOTO: FAN

Teatrul de umbre din Siria, în pericol

DAMASC. Teatrul de umbre tradiţional din Siria, interpretat cu marionete artizanale, este în pericol în urma diferitelor schimbări sociale şi deplasărilor masive ale populaţiei provocate de război.

Comitetul pentru Salvgardarea Patrimoniului Cultural Imaterial al UNESCO a decis să includă miercuri teatrul de umbre din Siria (marionetele se deplasează în faţa unei lumini pentru a fi proiectate siluetele pe un ecran, sau pe o perdea) pe lista elementelor aflate în pericol, având nevoie de măsuri urgente pentru a nu se pierde.Într-un comunicat, UNESCO semnalează că reprezentările succesive ale vieţii cotidiene organizate tradiţional în cafenele populare s-au redus considerabil, ca urmare a diversificării generate de mediile de informare şi de tehnologiile digitale.

Dar, mai ales, din cauza „deplasării masive a populaţiei în interiorul şi în afara ţării provocată de conflictul armat".

SURSA: AGERPRES

Business inedit: închisoarea falsă

SEUL. Majoritatea oamenilor încearcă să nu ajungă în închisoare. Pentru mulţi cetăţeni din Coreea de Sud, însă, o închisoare falsă este locul în care încearcă să scape de viaţa de zi cu zi. „Această închisoare îmi oferă sentimentul libertăţii", a declarat Park Hye-ri, în vârstă de 28 de ani. El este unul dintre clienţii închisorii false. O zi petrecută într-o celulă din această instituţie privată de „detenţie" costă 90 de dolari.Deschisă în 2013, „închisoarea" Prison Inside Me a găzduit mai mult de 2.000 de persoane. Mulţi dintre clienţi sunt angajaţi stresaţi din birouri. Regulile închisorii sunt stricte. Clienţii nu au voie să discute cu alţi „prizonieri" şi trebuie să predea telefoanele mobile şi ceasurile. Înainte de a intra în celule, deţinutul primeşte o uniformă albastră, un covoraş de yoga, un set pentru a-şi prepara ceai, un creion şi un carneţel. Dormitul se face direct pe podea, iar în fiecare celulă se găseşte o mică toaletă, dar nu şi o oglindă.

SURSA: MEDIAFAX

Cel mai bun film din 2018

NEW YORK. „Green Book" a fost desemnat cel mai bun film al anului 2018 de către National Board of Review, o asociaţie cu o vechime de un secol din care fac parte entuziaşti ai celei de-a şaptea arte din New York şi care dă startul sezonului marilor premii propunând cele mai bune producţii ale anului, informează site-ul revistei de specialitate Variety. Organizaţia, din care fac parte cineaşti, profesionişti din lumea filmului şi cadre universitare, i-a desemnat pe Viggo Mortensen („Green Book") şi Lady Gaga („A Star Is Born") drept actorii cu cele mai bune performanţe artistice în anul care se încheie.

SURSA: AGERPRES.